

TUGAS AKHIR
 JURUSAN ARSITEKTUR
 FAKULTAS TEKNIK SIPIL DAN PERENCANAAN
 UNIVERSITAS ISLAM INDONESIA

**PERIODE IV
 TAHUN AKADEMIK
 2004/2005**

GALERI SENI LUKIS di JOGJAKARTA
 PENGOLAHAN RUANG PAMER YANG CAPAT MEMBERIKAN
 KENYAMANAN VIS JAL BAGI PENGUNJUNG
 DAN PEMANFAATAN UNSUR ALAM KEDALAM BANGUNAN

DOSEN PEMBIMBING
 Ir. HJ. RINI DARMAWATI, MT

IDENTITAS MAHASISWA
 NAMA ANNISA D. OKTAVIYANTI
 NO. MHS 01.512.205
 TANDA TANGAN

NAMA GAMBAR
 SITUASI

SKALA
 1 : 200

NO. LBR

JML LBR

PENGESAHAN

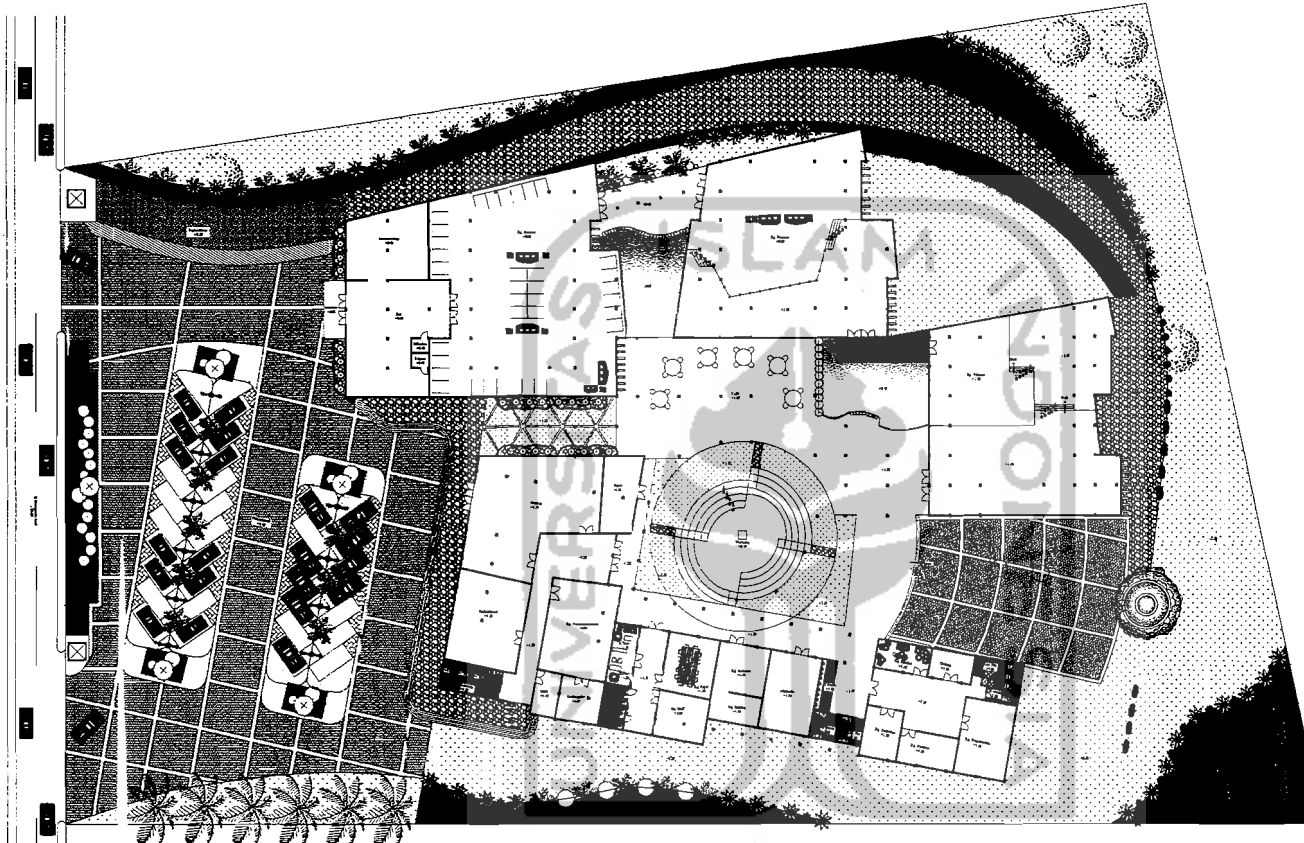

LEGENDA	
	Siti rejeki
	Bunga Pakul Empat
	Mawar merbah
	Mawar ungu
	Mawar kuning
	Aster Merah
	Aglonema
	Palem Beroil
	Tch - tchan
	Kelapa
	Rumpun Manila
	Rumpun Cajah
	Batu Kall
	Kikil Putih
	Paving Blok
	Lampu jalan
	Lampu Taman

وَاللَّهُ أَكْبَرُ



TUGAS AKHIR
JURUSAN ARSITEKTUR
FAKULTAS TEKNIK SIPIL DAN PERENCANAAN
UNIVERSITAS ISLAM INDONESIA

PERIODE IV
TAHUN AKADEMIK
2004/2005

GALERI SENI LUKIS di JOGJAKARTA
PENGOLAHAN RUANG PAMER YANG DAPAT MENBERIKAN
KENYAMANAN VISUAL BAGI PENGUNJUNG
DAN PEMANFAATAN UNSUR ALAM KEDALAM BANGUNAN

DOSEN PEMBIMBING
Ir. Hj. RINI DARMAWATI, MT

IDENTITAS MAHASISWA
NAMA ANNISA D. OKTAVIYANTI
NO. MHS 01.612.205
TANDA TANGAN

NAMA GAMBAR
SITE PLAN

SKALA
1: 200

NO. LBR

JML LBR

PENGESAHAN

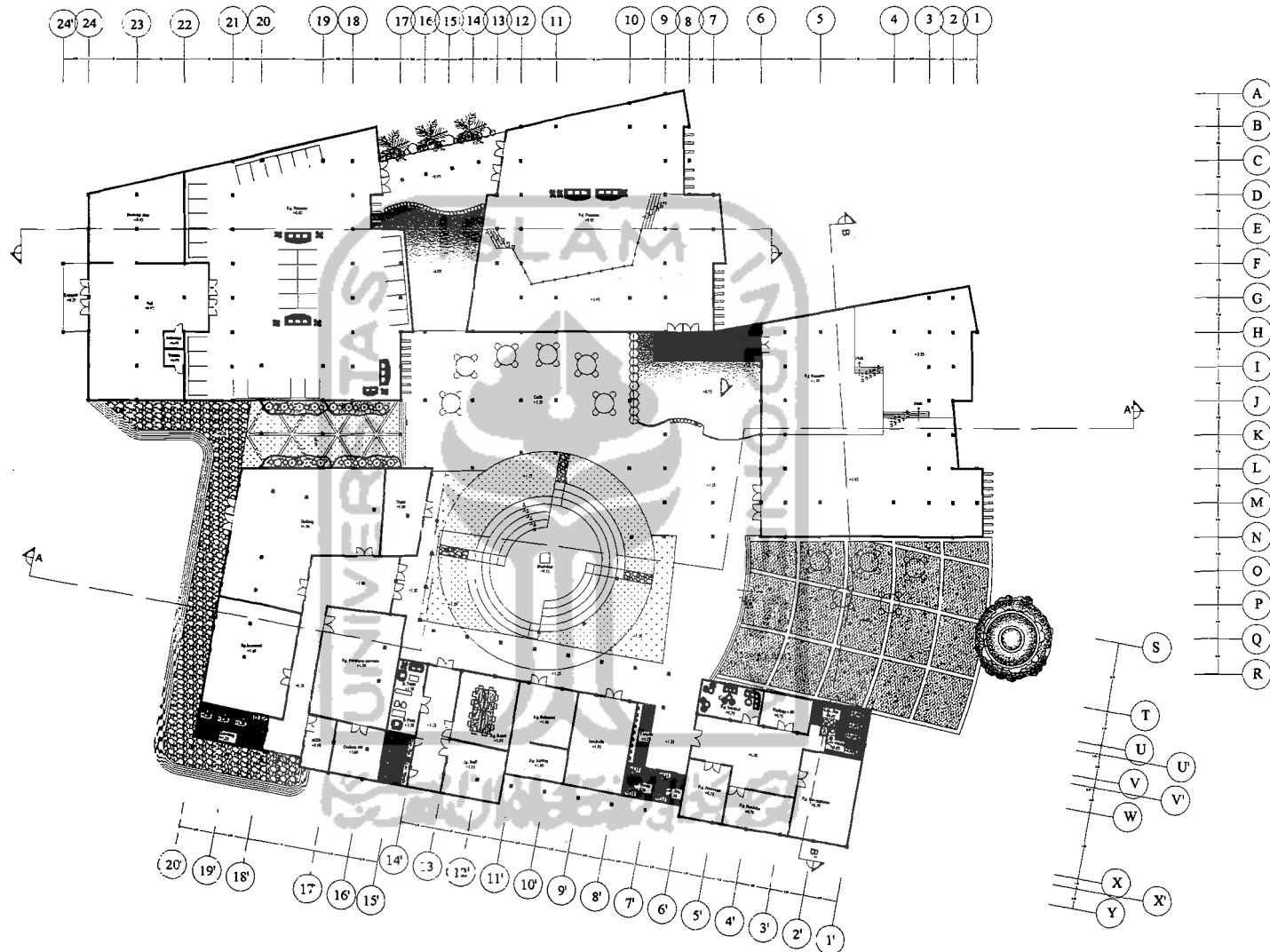

TUGAS AKHIR

JURUSAN ARSITEKTUR
FAKULTAS TEKNIK SIPIL DAN PERENCANAAN
UNIVERSITAS ISLAM INDONESIA

PERIODE IV
TAHUN AKADEMIK
2004/2005

GALERI SENI LUKIS DI JOGJAKARTA
PENGLAJIAN RUANG BAMES YANG DAPAT MEMBERIKAN
KENYAMANAN VISUAL BAGI PENONTON
DAN PELAYATANNY TERUR ATAS KEDALAM BANGUNAN

DOSEN PEMBIMBING

Ir. Hj. RINI DARMAWATI, MT

IDENTITAS MAHASISWA

NAMA	ANNISA DWI OKTAVIYANTI
NO. MHS	01.512.205
TANDA TANGAN	

NAMA GAMBAR

DENAH

SKALA

1: 200

NO. LBR

JML LBR

PENGESAHAN

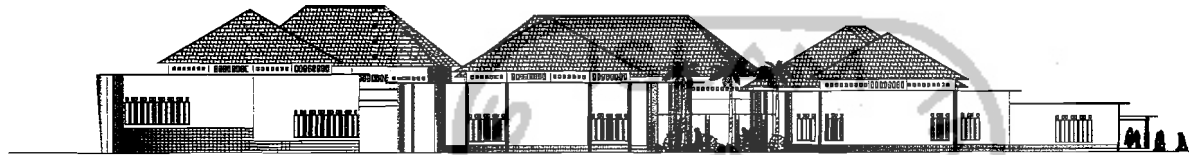

TAMPAK UTARA
1 : 200



TAMPAK SELATAN
1 : 200



TUGAS AKHIR

JURUSAN ARSITEKTUR
FAKULTAS TEKNIK SIPIL DAN PERENCANAAN
UNIVERSITAS ISLAM INDONESIA

**PERIODE IV
TAHUN AKADEMIK
2004/2005**

GALERI SENI LUKIS DI JOGJAKARTA

PENCOCOKAN RUMAH PAKEJ YANG DAPAT MEMBUKUKAN
KENYAMANAN VISUAL BAGI PENGUNJUNG
DAN PEMANTAPAN UNSUR ISLAM KE DALAM BAHCEANAN

DOSEN PEMBIMBING

Ir. Hj. RINI DARMAWATI, MT

IDENTITAS MAHASISWA

NAMA ANNISA DWI OKTAVIYANTI
NO. MHS 01.612.205
TANDA TANGAN

NAMA GAMBAR

- TAMPAK UTARA
- TAMPAK SELATAN

SKALA
1 : 200

NO. LBR

JML LBR

PENGESAHAN



TAMPAK BARAT
1 : 200

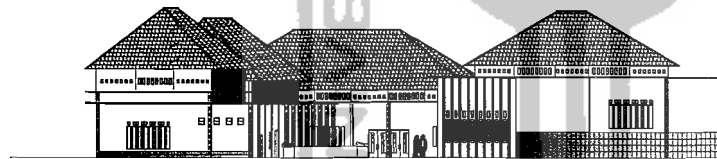

TAMPAK TIMUR
1 : 200



TUGAS AKHIR

JURUSAN ARSITEKTUR
FAKULTAS TEKNIK SIPIL DAN PERENCANAAN
UNIVERSITAS ISLAM INDONESIA

PERIODE IV
TAHUN AKADEMIK
2004/2005

GALERI SENI LUKIS DI JOGJAKARTA

PENCUCIAHAN RUANG PAMER YANG DAPAT MEMBERIKAN
KINERJAMAAN VISUAL, BADI PENUNJUK
DAN PESAN/PAKTUM UNIK, ALAM KEADILAN BANYAKKAN

DOSEN PEMBIMBING

Ir. Hj. RINI DARMAWATI, MT

IDENTITAS MAHASISWA

NAMA	ANNISA DWI OKTAVIYANTI
NO. MHS	01.512.205
TANDA TANGAN	

NAMA GAMBAR

- TAMPAK BARAT
- TAMPAK TIMUR

SKALA
1 : 200

NO. LBR

JML LBR

PENGESAHAN



TAMPAK KAWASAN UTARA

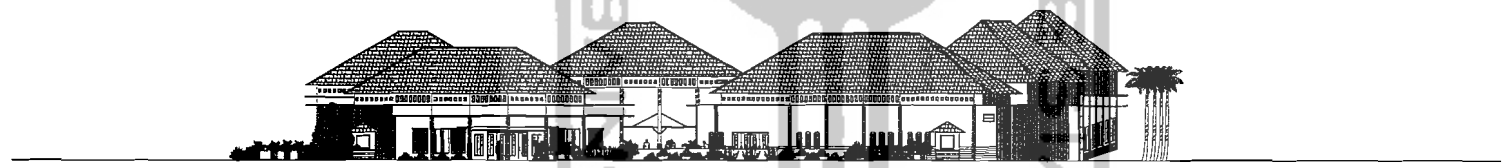

TAMPAK KAWASAN BARAT

 <p>TUGAS AKHIR JURUSAN ARSITEKTUR FAKULTAS TEKNIK SIPIL DAN PERENCANAAN UNIVERSITAS ISLAM INDONESIA</p>	<p>PERIODE IV TAHUN AKADEMIK 2004/2005</p>	<p>GALERI SENI LUKIS DI JOGJAKARTA</p> <p><small>PENGOLAHAN RUANG TAMER YANG DAPAT MEMBERIKAN KEHIDUPAN VISUAL SAKSI PENDUNGUNG DAN PENYAMPAIAN UNSUR ALAM, EEDALAM BANGUNAN</small></p>	DOSEN PEMBIMBING		IDENTITAS MAHASISWA		NAMA GAMBAR	SKALA	NO. LBR	JML LBR	PENGESAHAN		
			<p>Ir. Hj. RINI DARMAWATI, MT</p>		NAMA	ANNISA DWI OKTAVIYANTI						<p>TAMPAK KAWASAN</p>	<p>1 : 200</p>
					NO. MHS	01.612.205							
		TANDA TANGAN											

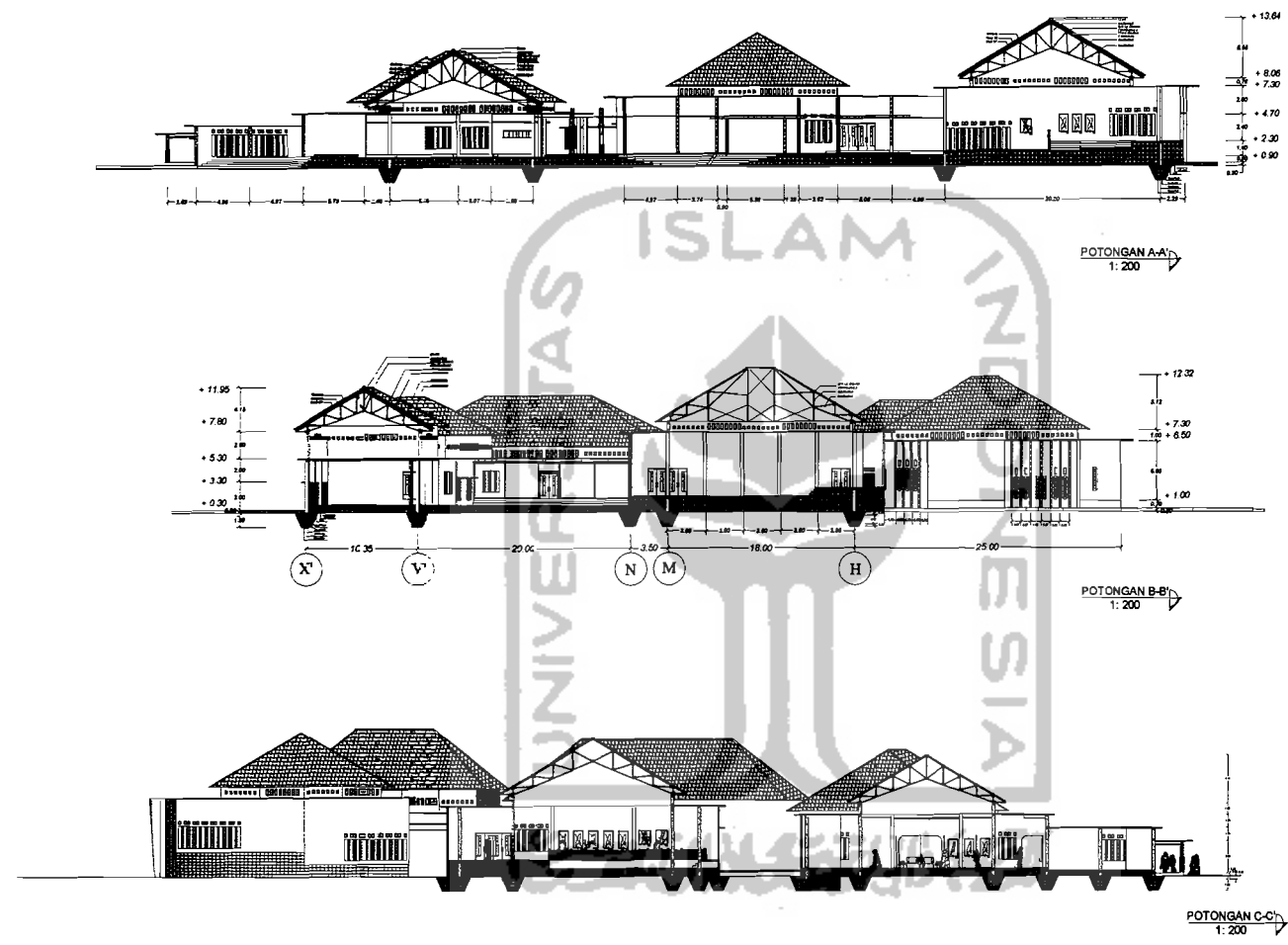

TUGAS AKHIR
 JURUSAN ARSITEKTUR
 FAKULTAS TEKNIK SIPIL DAN PERENCANAAN
 UNIVERSITAS ISLAM INDONESIA

**PERIODE IV
 TAHUN AKADEMIK
 2004/2005**

GALERI SENI LUKIS DI JOGJAKARTA
 PENGOLAHAN 3D ISO PAKET YANG DAPAT MENBERIKAN
 KENYAMANAN VISUAL BAGI PENUNJUNG
 DAN PEMANFAATNYA TERHADAP ALAM KEBUDAYAAN BARRUKEN

DOSEN PEMBIMBING
 Ir. Hj. RINI DARMAWATI, MT

IDENTITAS MAHASISWA
 NAMA ANNISA DWI OKTAVIYANTI
 NO. MHS 01.512.205
 TANDA TANGAN

NAMA GAMBAR
 POTONGAN A A'
 POTONGAN B B'
 POTONGAN C C'

SKALA	NO. LBR	JML LBR	PENGESAHAN
1: 200			

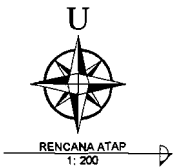
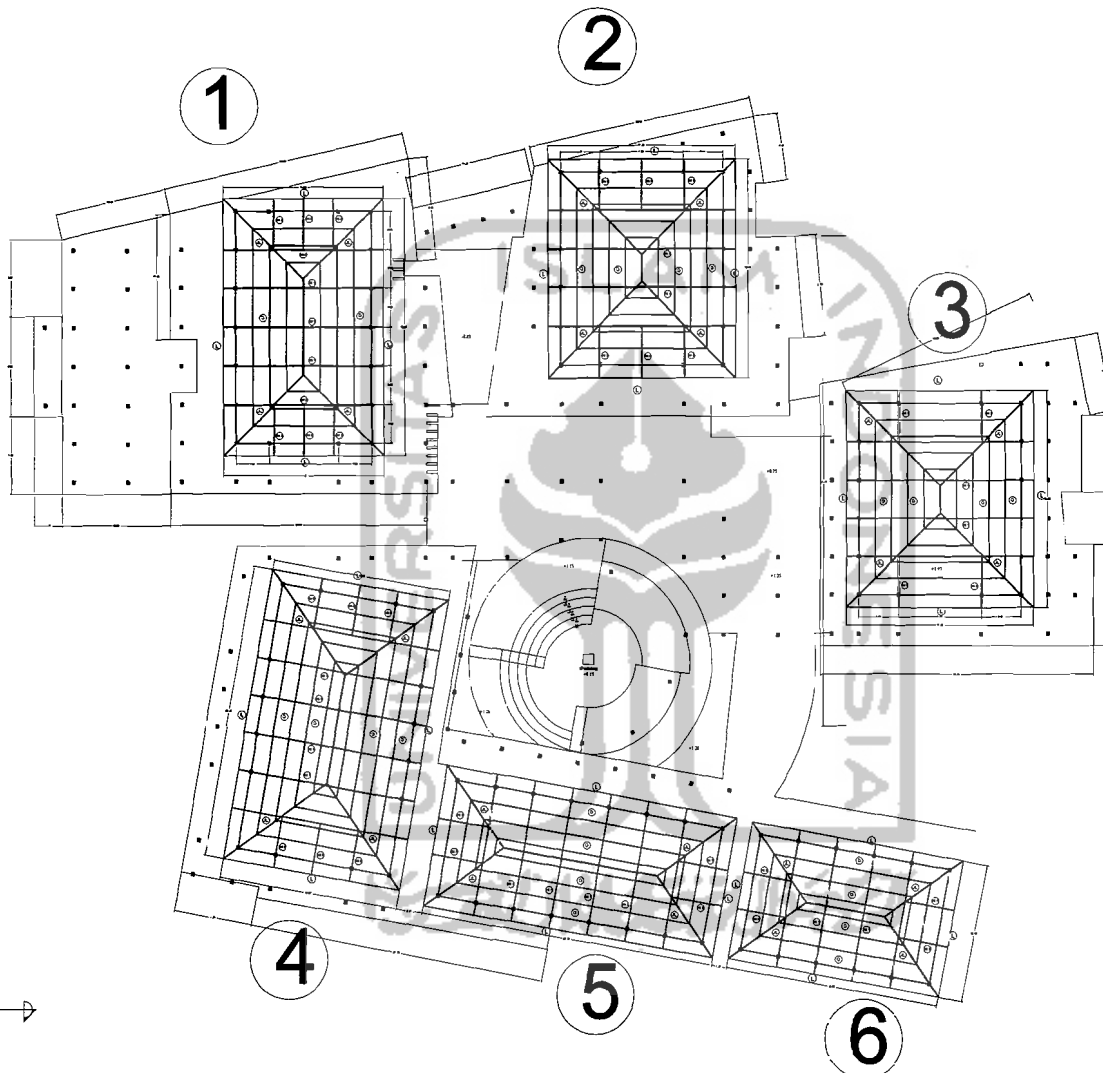

KETERANGAN	
KK 1	KUDA-KUDA 1
KK 2	KUDA-KUDA 2
KK 3	KUDA-KUDA 3
N	NOK
JL	JURAI LUAR
JD	JURAI DALAM
G	GORDING 150X50X20X2.3
U	USUK 5/7
R	RENG 2/3



TUGAS AKHIR

JURUSAN ARSITEKTUR
FAKULTAS TEKNIK SIPIL DAN PERENCANAAN
UNIVERSITAS ISLAM INDONESIA

PERIODE IV
TAHUN AKADEMIK
2004/2005

GALERI SENI LUKIS DI JOGJAKARTA

PENGOLAHAN BUAH PAMER YANG GAPAT MEMBERIKAN
KENYAMANAN VISUAL BAGI PENONTON
DAN PEMANFAATAN UNSUR ALAM KE DALAM BANGUNAN

DOSEN PEMBIMBING

Ir. HJ. RINI DARMAWATI, MT

IDENTITAS MAHASISWA

NAMA	ANNISA DWI OKTAVIYANTI
NO. MHS	01.812.206
TANDA TANGAN	

NAMA GAMBAR

RENCANA ATAP

SKALA

1 : 200

NO. LBR

JML LBR

PENGESAHAN

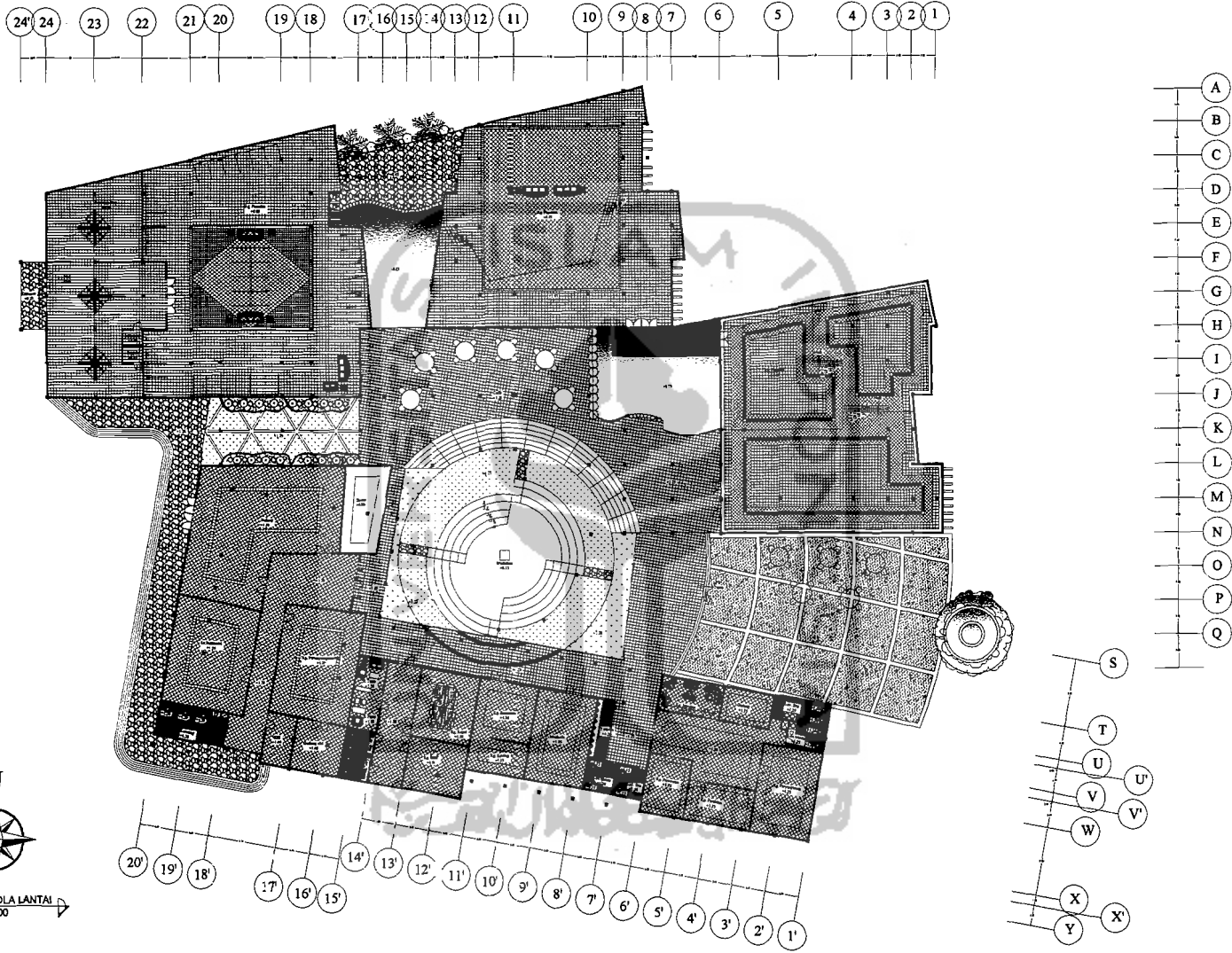

 <p>TUGAS AKHIR JURUSAN ARSITEKTUR FAKULTAS TEKNIK SIPIL DAN PERENCANAAN UNIVERSITAS ISLAM INDONESIA</p>	<p>PERIODE IV TAHUN AKADEMIK 2004/2005</p>	<p>GALERI SENI LUKIS DI JOGJAKARTA ZEHODOLAN RUANG PAMER YANG DAMPak MEMERIKAN KENYAMANAN VISUAL BAGI PENZINING DAN PENAMPATAN URUT ALAM KEDALAM BANGUNAN</p>	<p>DOSEN PEMBIMBING</p> <p>Ir. Hj. RINI DARMAWATI, MT</p>	<p>IDENTITAS MAHASISWA</p> <table border="1"> <tr> <td>NAMA</td> <td>ANNISA DWI OKTAVIYANTI</td> </tr> <tr> <td>NO. MHS</td> <td>01.512.208</td> </tr> <tr> <td>TANDA TANGAN</td> <td></td> </tr> </table>	NAMA	ANNISA DWI OKTAVIYANTI	NO. MHS	01.512.208	TANDA TANGAN		<p>NAMA GAMBAR</p> <p>RENCANA POLA LANTAI</p>	<p>SKALA</p> <p>1 : 200</p>	<p>NO. LBR</p>	<p>JML LBR</p>	<p>PENGESAHAN</p>
			NAMA	ANNISA DWI OKTAVIYANTI											
NO. MHS	01.512.208														
TANDA TANGAN															