

SITUASI KAWASAN
KAMPUNG JOGOYUDAN
SKALA 1 : 700



**DEPARTMENT OF
ARCHITECTURE**

FACULTY OF CIVIL ENGINEERING AND PLANNING
ISLAMIC UNIVERSITY OF INDONESIA

BACHELOR FINAL PROJECT	APPROVED BY		STUDENT IDENTITY	DRAWING TITLE		PAGE	REVISION/NOTE
	LECTURE 1	LECTURE 2		SITUASI KAWASAN KAMPUNG JOGOYUDAN			
PEMUKIMAN TANGGAP BENCANA DI KAMPUNG JOGOYUDAN (Penerapan Arsitektur Tanggap Bencana Sebagai Dasar Perancangan)	Ir. ETIK MUFIDA, M.ENG	Ir. HANDOYOTOMO, MSA, IAI	KEVIN ANANDA	SITUASI KAWASAN KAMPUNG JOGOYUDAN		1	
LOCATION			ID NUMBER			DATE OF ISSUE	
Kampung Jogoyudan, RW 07 - RW 08 Kelurahan Gowongan, Jetis, Daerah Istimewa Yogyakarta			14512189	CODE	DRAWING SCALE	30 MEI 2018	
				ARS.01.01	1 : 700		

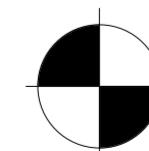
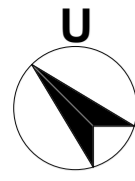

SITUASI
KAMPUNG JOGOYUDAN
SKALA 1 : 600

 DEPARTMENT OF ARCHITECTURE FACULTY OF CIVIL ENGINEERING AND PLANNING ISLAMIC UNIVERSITY OF INDONESIA	BACHELOR FINAL PROJECT		APPROVED BY		STUDENT IDENTITY		DRAWING TITLE		PAGE	REVISION/NOTE
	PEMUKIMAN TANGGAP BENCANA DI KAMPUNG JOGOYUDAN (Penerapan Arsitektur Tanggap Bencana Sebagai Dasar Perancangan)		LECTURE 1	LECTURE 2	KEVIN ANANDA		SITUASI KAMPUNG JOGOYUDAN		2	
	LOCATION		Ir. ETIK MUFIDA, M.ENG	Ir. HANDOYOTOMO, MSA, IAI	ID NUMBER	CODE	DRAWING SCALE	DATE OF ISSUE		
	Kampung Jogoyudan, RW 07 - RW 08 Kelurahan Gowongan, Jetis, Daerah Istimewa Yogyakarta				14512189	ARS.01.02	1 : 600	30 MEI 2018		

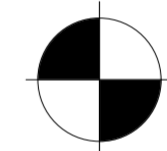

TAMPAK
SISI UTARA KAWASAN
SKALA 1 : 200

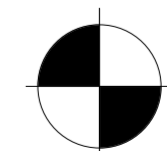

TAMPAK
SISI UTARA KAWASAN
SKALA 1 : 400

 DEPARTMENT OF ARCHITECTURE FACULTY OF CIVIL ENGINEERING AND PLANNING ISLAMIC UNIVERSITY OF INDONESIA	BACHELOR FINAL PROJECT	APPROVED BY		STUDENT IDENTITY	DRAWING TITLE		PAGE	REVISION/NOTE
	PEMUKIMAN TANGGAP BENCANA DI KAMPUNG JOGOYUDAN (Penerapan Arsitektur Tanggap Bencana Sebagai Dasar Perancangan)	LECTURE 1	LECTURE 2	KEVIN ANANDA	TAMPAK KAWASAN		18	
	LOCATION	Ir. ETIK MUFIDA, M.ENG	Ir. HANDOYOTOMO, MSA, IAI	ID NUMBER	CODE	DRAWING SCALE	DATE OF ISSUE	
	Kampung Jogoyudan, RW 07 - RW 08 Kelurahan Gowongan, Jetis, Daerah Istimewa Yogyakarta			14512189	ARS.04.01	1 : 200 1 : 400	30 MEI 2018	

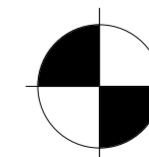

TAMPAK
SISI UTARA BANGUNAN
SKALA 1 : 100



**DEPARTMENT OF
ARCHITECTURE**

FACULTY OF CIVIL ENGINEERING AND PLANNING
ISLAMIC UNIVERSITY OF INDONESIA

BACHELOR FINAL PROJECT	APPROVED BY		STUDENT IDENTITY	DRAWING TITLE		PAGE	REVISION/NOTE
	LECTURE 1	LECTURE 2		TAMPAK UTARA BANGUNAN			
	Ir. ETIK MUFIDA, M.ENG	Ir. HANDOYOTOMO, MSA, IAI		CODE	DRAWING SCALE		
PEMUKIMAN TANGGAP BENCANA DI KAMPUNG JOGOYUDAN (Penerapan Arsitektur Tanggap Bencana Sebagai Dasar Perancangan)			KEVIN ANANDA	ARS.04.02	1 : 100	19	
LOCATION Kampung Jogoyudan, RW 07 - RW 08 Kelurahan Gowongan, Jetis, Daerah Istimewa Yogyakarta			ID NUMBER 14512189			30 MEI 2018	

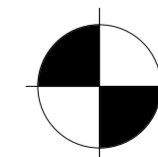

TAMPAK
SISI BARAT BANGUNAN
SKALA 1 : 100

 DEPARTMENT OF ARCHITECTURE FACULTY OF CIVIL ENGINEERING AND PLANNING ISLAMIC UNIVERSITY OF INDONESIA	BACHELOR FINAL PROJECT		APPROVED BY		STUDENT IDENTITY		DRAWING TITLE		PAGE	REVISION/NOTE
	PEMUKIMAN TANGGAP BENCANA DI KAMPUNG JOGOYUDAN (Penerapan Arsitektur Tanggap Bencana Sebagai Dasar Perancangan)		LECTURE 1	LECTURE 2	KEVIN ANANDA		TAMPAK BARAT BANGUNAN		20	
	LOCATION		Ir. ETIK MUFIDA, M.ENG	Ir. HANDOYOTOMO, MSA, IAI	ID NUMBER	CODE	DRAWING SCALE	DATE OF ISSUE		
	Kampung Jogoyudan, RW 07 - RW 08 Kelurahan Gowongan, Jetis, Daerah Istimewa Yogyakarta				14512189	ARS.04.03	1 : 100	30 MEI 2018		





 DEPARTMENT OF ARCHITECTURE FACULTY OF CIVIL ENGINEERING AND PLANNING ISLAMIC UNIVERSITY OF INDONESIA	BACHELOR FINAL PROJECT	APPROVED BY		STUDENT IDENTITY	DRAWING TITLE		PAGE	REVISION/NOTE
	PEMUKIMAN TANGGAP BENCANA DI KAMPUNG JOGOYUDAN (Penerapan Arsitektur Tanggap Bencana Sebagai Dasar Perancangan)	LECTURE 1	LECTURE 2	KEVIN ANANDA	TAMPAK SELATAN BANGUNAN		21	
	LOCATION	Ir. ETIK MUFIDA, M.ENG	Ir. HANDOYOTOMO, MSA, IAI	ID NUMBER	CODE	DRAWING SCALE	DATE OF ISSUE	
	Kampung Jogoyudan, RW 07 - RW 08 Kelurahan Gowongan, Jetis, Daerah Istimewa Yogyakarta			14512189	ARS.04.04	1 : 100	30 MEI 2018	

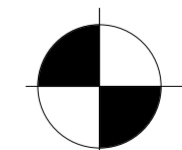

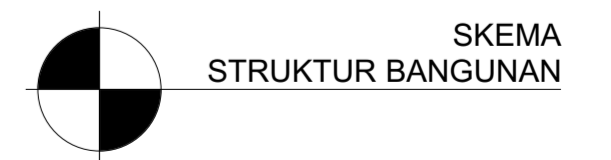
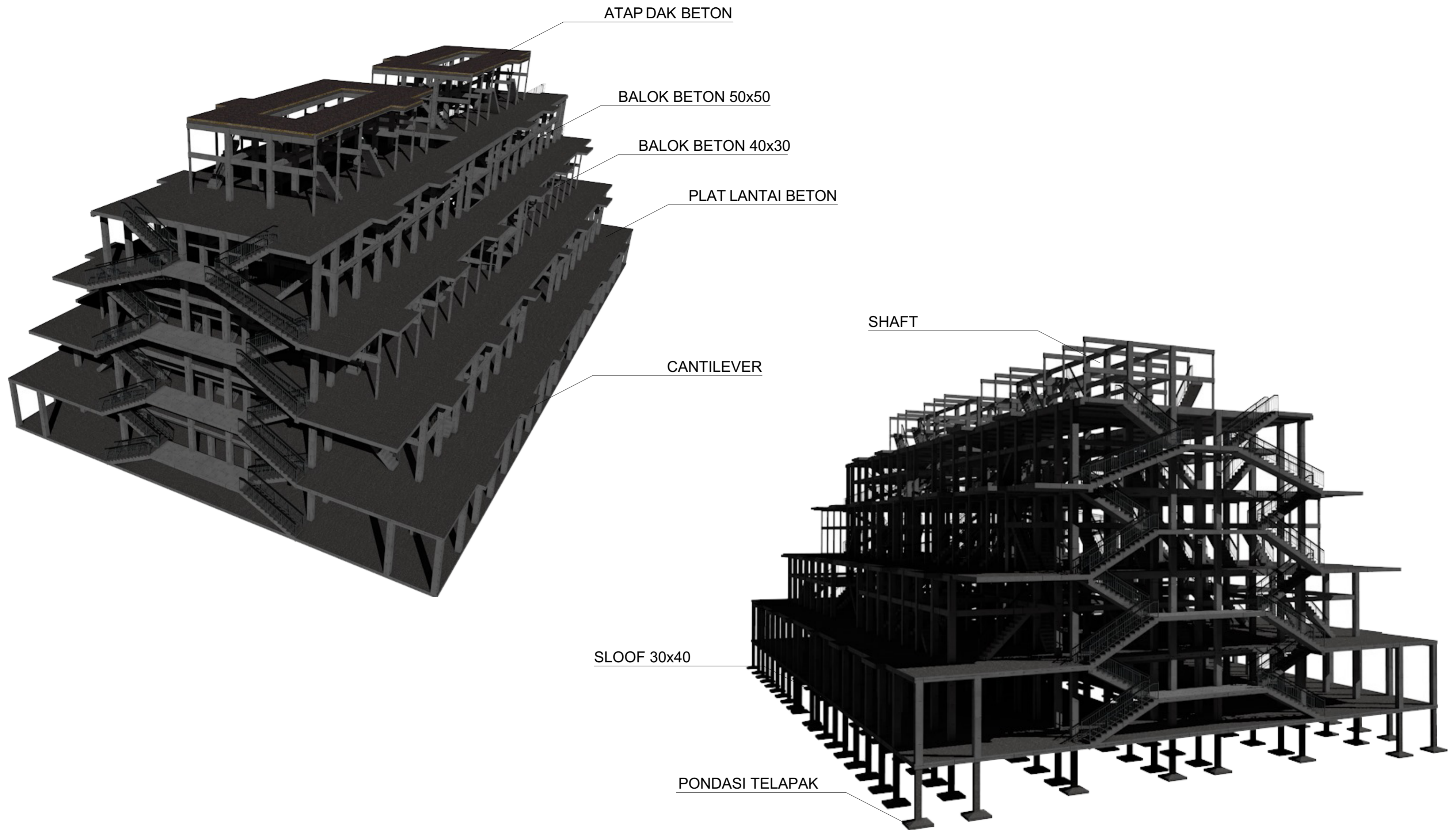

TAMPAK
SISI TIMUR BANGUNAN
 SKALA 1 : 100

BACHELOR FINAL PROJECT	APPROVED BY		STUDENT IDENTITY	DRAWING TITLE		PAGE	REVISION/NOTE
	LECTURE 1	LECTURE 2		TAMPAK TIMUR BANGUNAN			
PEMUKIMAN TANGGAP BENCANA DI KAMPUNG JOGOYUDAN (Penerapan Arsitektur Tanggap Bencana Sebagai Dasar Perancangan)	Ir. ETIK MUFIDA, M.ENG	Ir. HANDOYOTOMO, MSA, IAI	KEVIN ANANDA			22	
LOCATION			ID NUMBER	CODE	DRAWING SCALE	DATE OF ISSUE	
Kampung Jogoyudan, RW 07 - RW 08 Kelurahan Gowongan, Jetis, Daerah Istimewa Yogyakarta			14512189	ARS.04.05	1 : 100	30 MEI 2018	

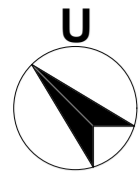

 DEPARTMENT OF ARCHITECTURE <small>FACULTY OF CIVIL ENGINEERING AND PLANNING ISLAMIC UNIVERSITY OF INDONESIA</small>	BACHELOR FINAL PROJECT		APPROVED BY		STUDENT IDENTITY		DRAWING TITLE		PAGE	REVISION/NOTE
	PEMUKIMAN TANGGAP BENCANA DI KAMPUNG JOGOYUDAN <small>(Penerapan Arsitektur Tanggap Bencana Sebagai Dasar Perancangan)</small>		LECTURE 1	LECTURE 2	KEVIN ANANDA		SKEMA STRUKTUR BANGUNAN		30	
	LOCATION		Ir. ETIK MUFIDA, M.ENG	Ir. HANDOYOTOMO, MSA, IAI	ID NUMBER	CODE	DRAWING SCALE	DATE OF ISSUE		
Kampung Jogoyudan, RW 07 - RW 08 Kelurahan Gowongan, Jetis, Daerah Istimewa Yogyakarta						14512189	STR.01		30 MEI 2018	



— PIPA AIR BERSIH
● POMPA

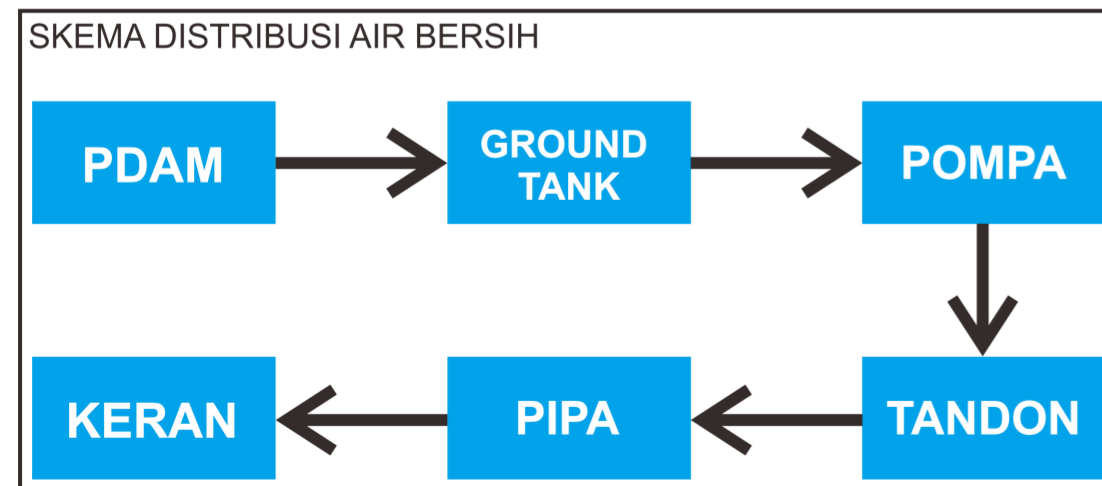

SKEMA
DISTRIBUSI AIR BERSIH
SKALA 1 : 600

 DEPARTMENT OF ARCHITECTURE FACULTY OF CIVIL ENGINEERING AND PLANNING ISLAMIC UNIVERSITY OF INDONESIA	BACHELOR FINAL PROJECT		APPROVED BY		STUDENT IDENTITY		DRAWING TITLE		PAGE	REVISION/NOTE
	PEMUKIMAN TANGGAP BENCANA DI KAMPUNG JOGOYUDAN (Penerapan Arsitektur Tanggap Bencana Sebagai Dasar Perancangan)		LECTURE 1	LECTURE 2	KEVIN ANANDA		SKEMA DISTRIBUSI AIR BERSIH		31	
	LOCATION		Ir. ETIK MUFIDA, M.ENG	Ir. HANDOYOTOMO, MSA, IAI	ID NUMBER	CODE	DRAWING SCALE	DATE OF ISSUE		
	Kampung Jogoyudan, RW 07 - RW 08 Kelurahan Gowongan, Jetis, Daerah Istimewa Yogyakarta				14512189	ARS.06.01	1 : 600	30 MEI 2018		



- KABEL DISTRIBUSI ENERGI
- PLN
- SEKRING

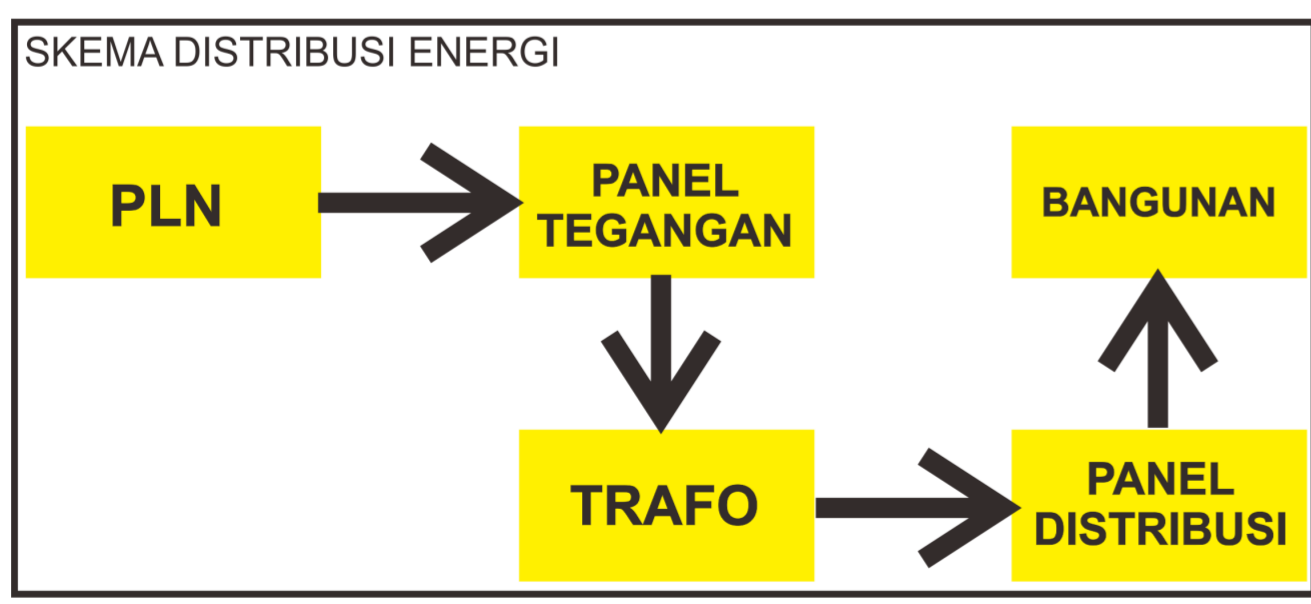

SKEMA PENYEDIAAN ENERGI
 SKALA 1 : 600

 DEPARTMENT OF ARCHITECTURE <small>FACULTY OF CIVIL ENGINEERING AND PLANNING ISLAMIC UNIVERSITY OF INDONESIA</small>	<small>BACHELOR FINAL PROJECT</small>	<small>APPROVED BY</small>		<small>STUDENT IDENTITY</small>	<small>DRAWING TITLE</small>		<small>PAGE</small>	<small>REVISION/NOTE</small>
	<small>PEMUKIMAN TANGGAP BENCANA DI KAMPUNG JOGOYUDAN (Penerapan Arsitektur Tanggap Bencana Sebagai Dasar Perancangan)</small>	<small>LECTURE 1</small>	<small>LECTURE 2</small>	KEVIN ANANDA	SKEMA PENYEDIAAN ENERGI		32	
	<small>LOCATION</small>	Ir. ETIK MUFIDA, M.ENG	Ir. HANDOYOTOMO, MSA, IAI	<small>ID NUMBER</small>	<small>CODE</small>	<small>DRAWING SCALE</small>	<small>DATE OF ISSUE</small>	
	<small>Kampung Jogoyudan, RW 07 - RW 08 Kelurahan Gowongan, Jetis, Daerah Istimewa Yogyakarta</small>			14512189	ARS.06.02	1 : 600	30 MEI 2018	

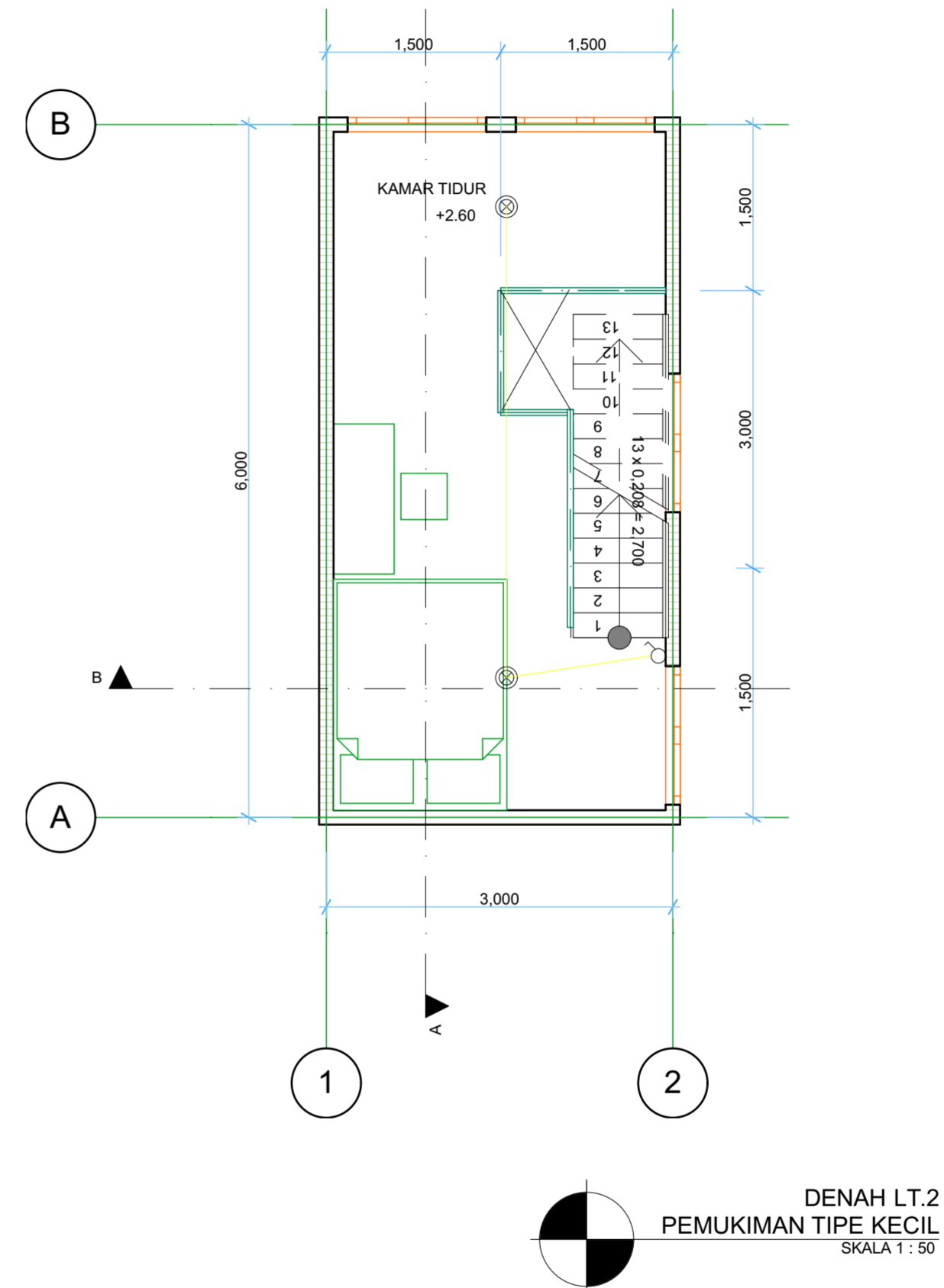
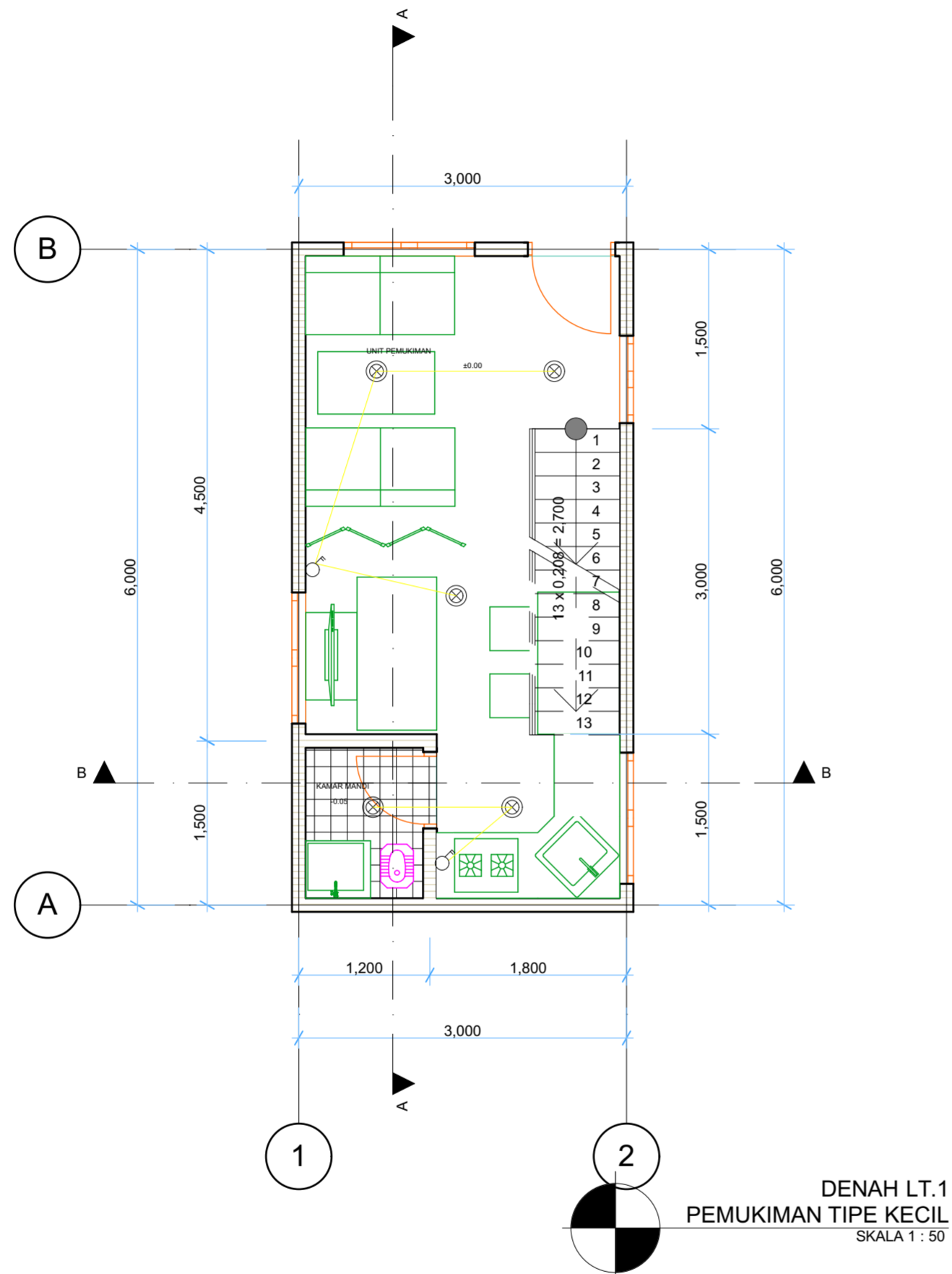

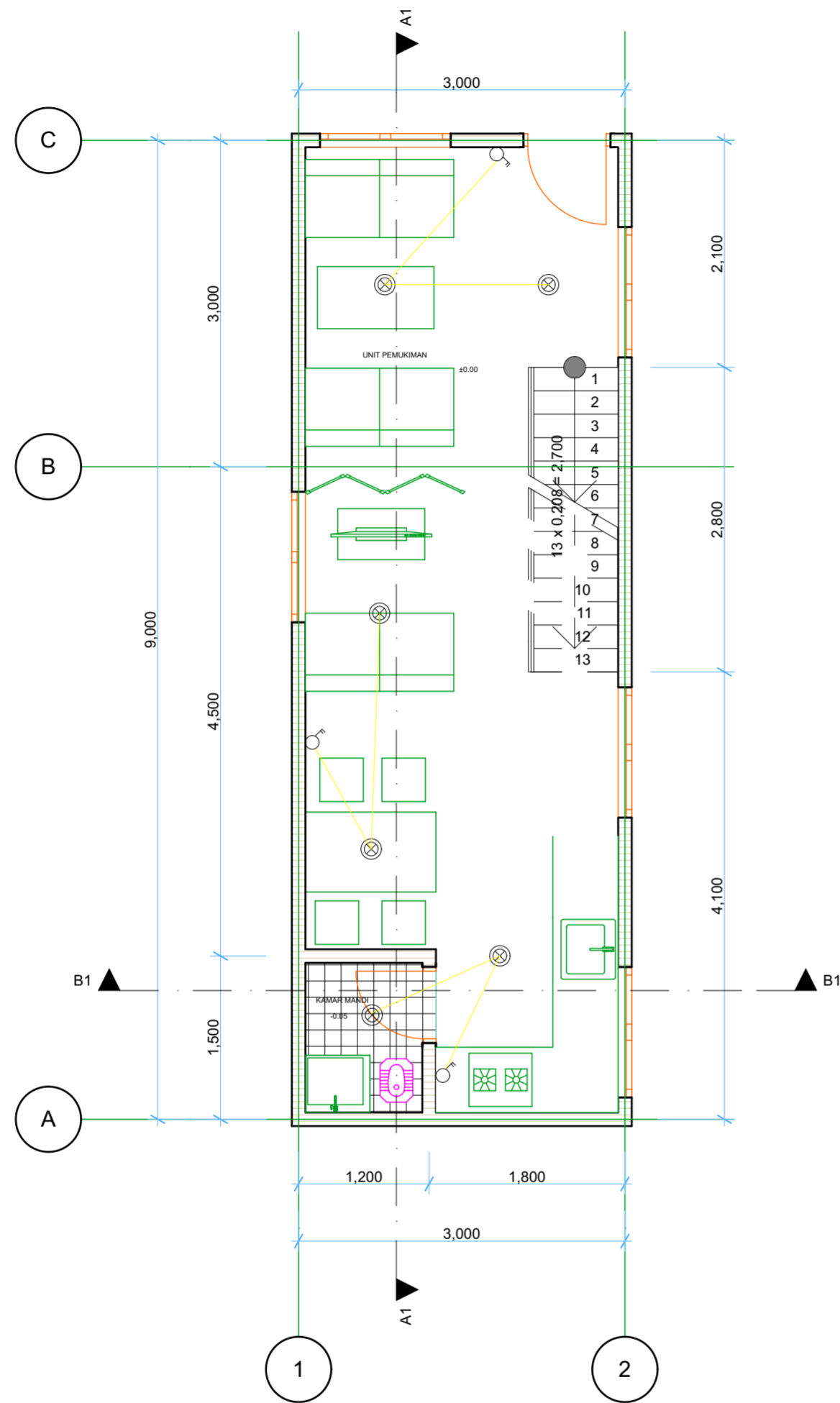

DENAH LT.2
PEMUKIMAN TIPE SEDANG 1
SKALA 1 : 50

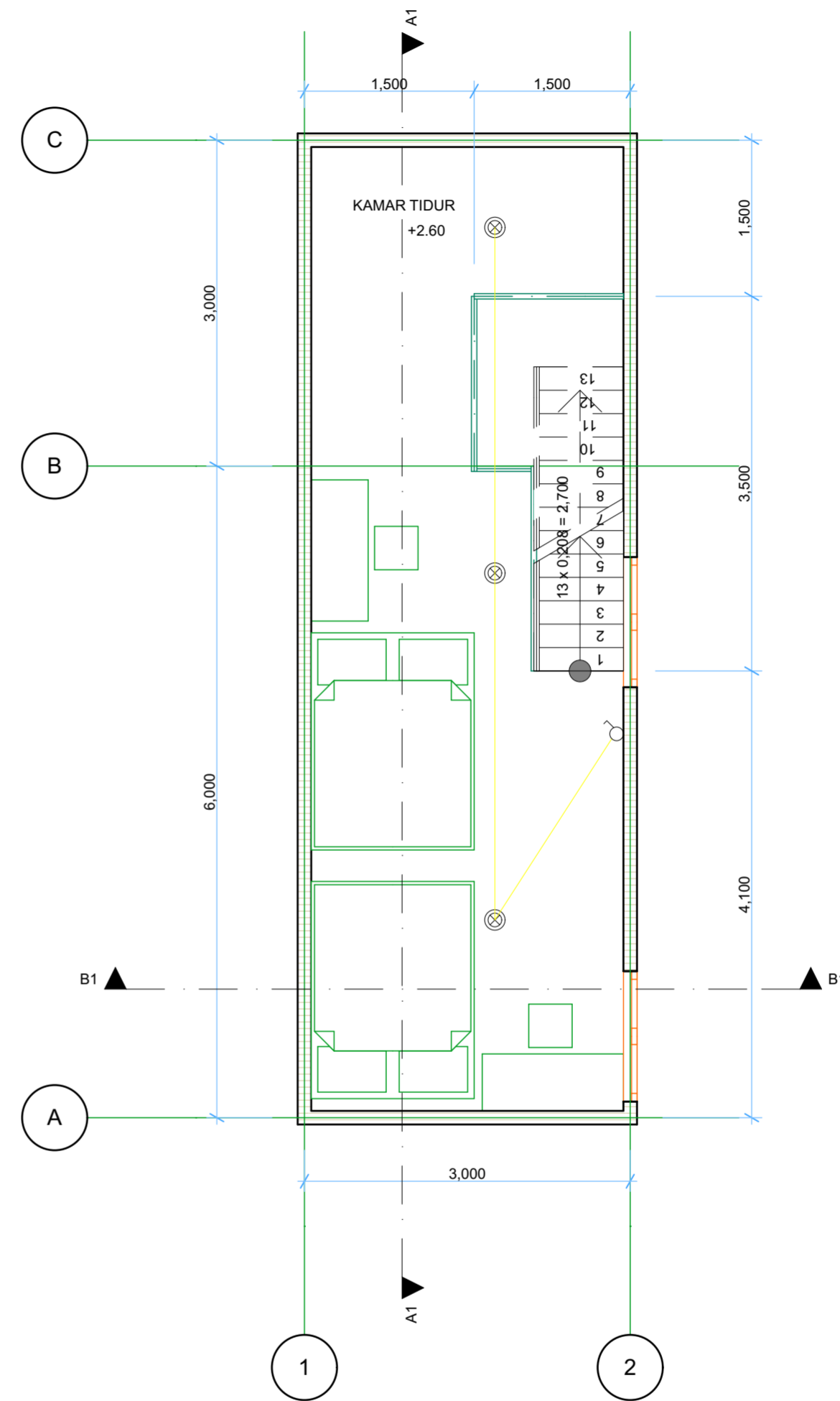

DENAH LT.2
PEMUKIMAN TIPE SEDANG 1
SKALA 1 : 50



DEPARTMENT OF ARCHITECTURE

FACULTY OF CIVIL ENGINEERING AND PLANNING
ISLAMIC UNIVERSITY OF INDONESIA

BACHELOR FINAL PROJECT

PEMUKIMAN TANGGAP BENCANA DI KAMPUNG JOGOYUDAN
(Penerapan Arsitektur Tanggap Bencana Sebagai Dasar Perancangan)

LOCATION

Kampung Jogoyudan, RW 07 - RW 08
Kelurahan Gowongan, Jetis,
Daerah Istimewa Yogyakarta

APPROVED BY

LECTURE 1

LECTURE 2

Ir. ETIK MUFIDA, M.ENG

Ir. HANDOYOTOMO, MSA, IAI

STUDENT IDENTITY

KEVIN ANANDA

ID NUMBER

14512189

DRAWING TITLE

SKEMA KELISTRIKAN PEMUKIMAN TIPE
SEDANG 1

CODE

ARS.06.04

DRAWING SCALE

1 : 50

PAGE

34

DATE OF ISSUE

30 MEI 2018

REVISION/NOTE

- SAKLAR TUNGGAL
- SAKLAR GANDA
- ⊗ LAMPU
- KABEL DISTRIBUSI LISTRIK

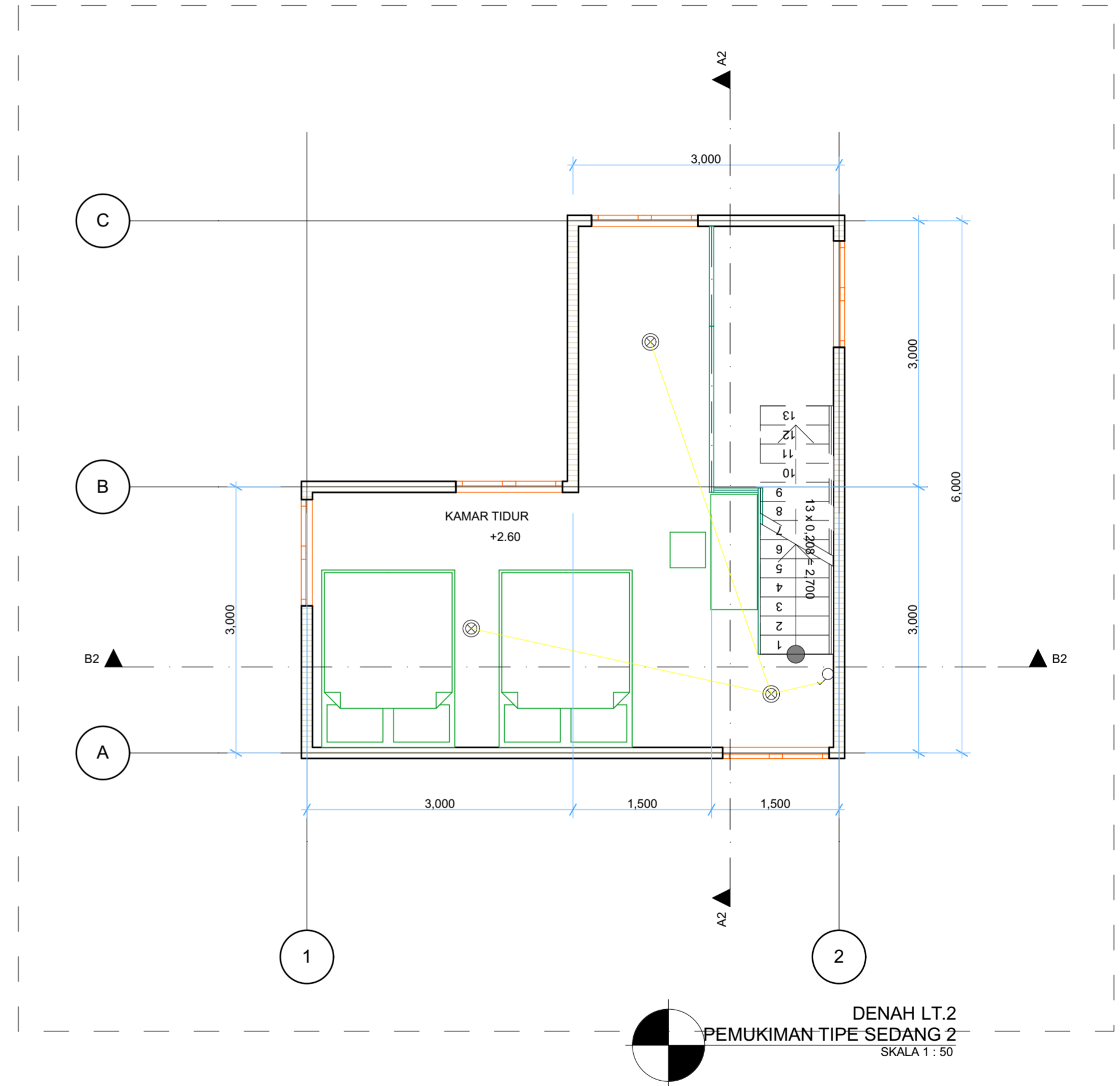
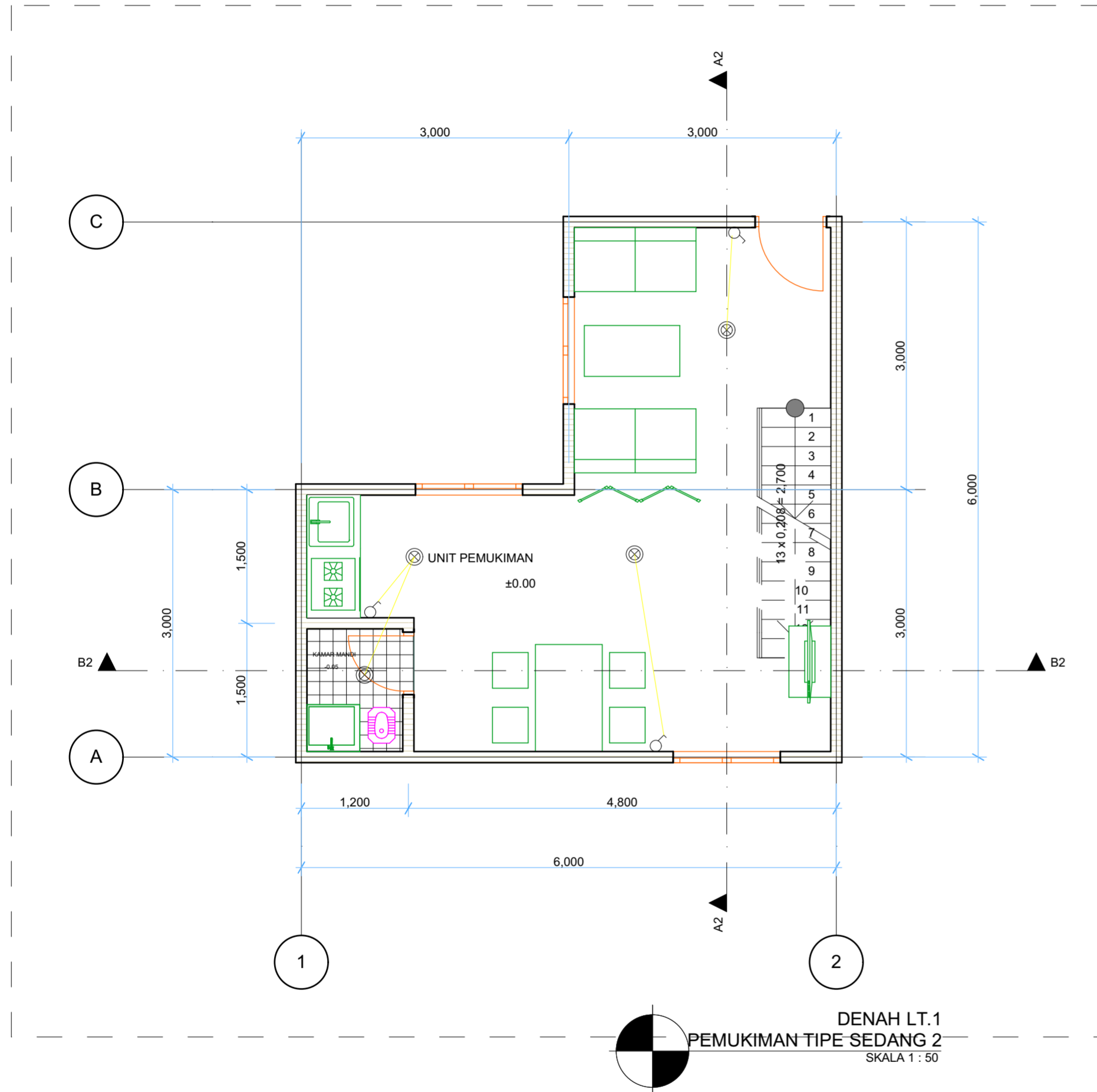

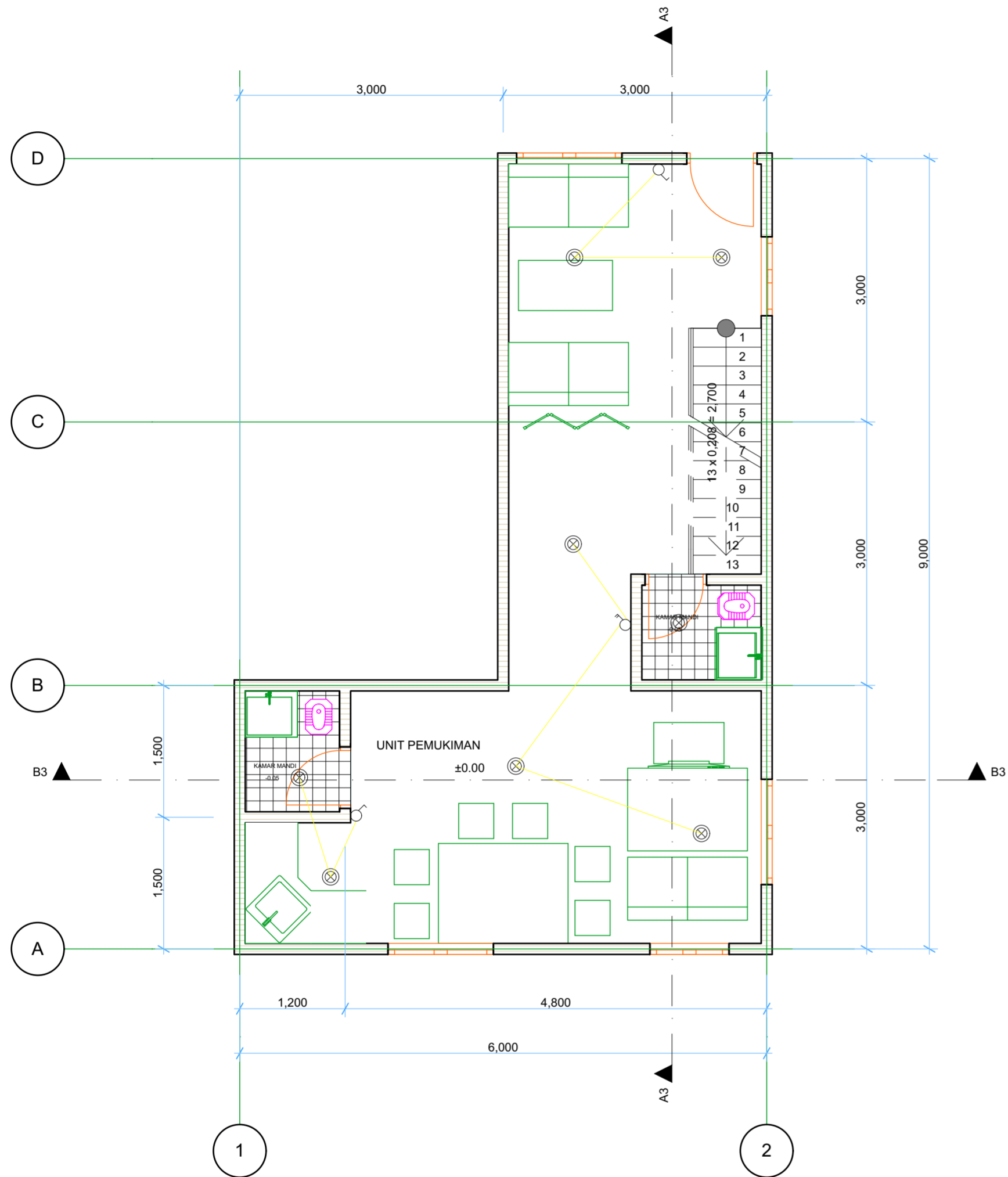

DENAH LT.1
PEMUKIMAN TIPE BESAR 1
SKALA 1 : 50

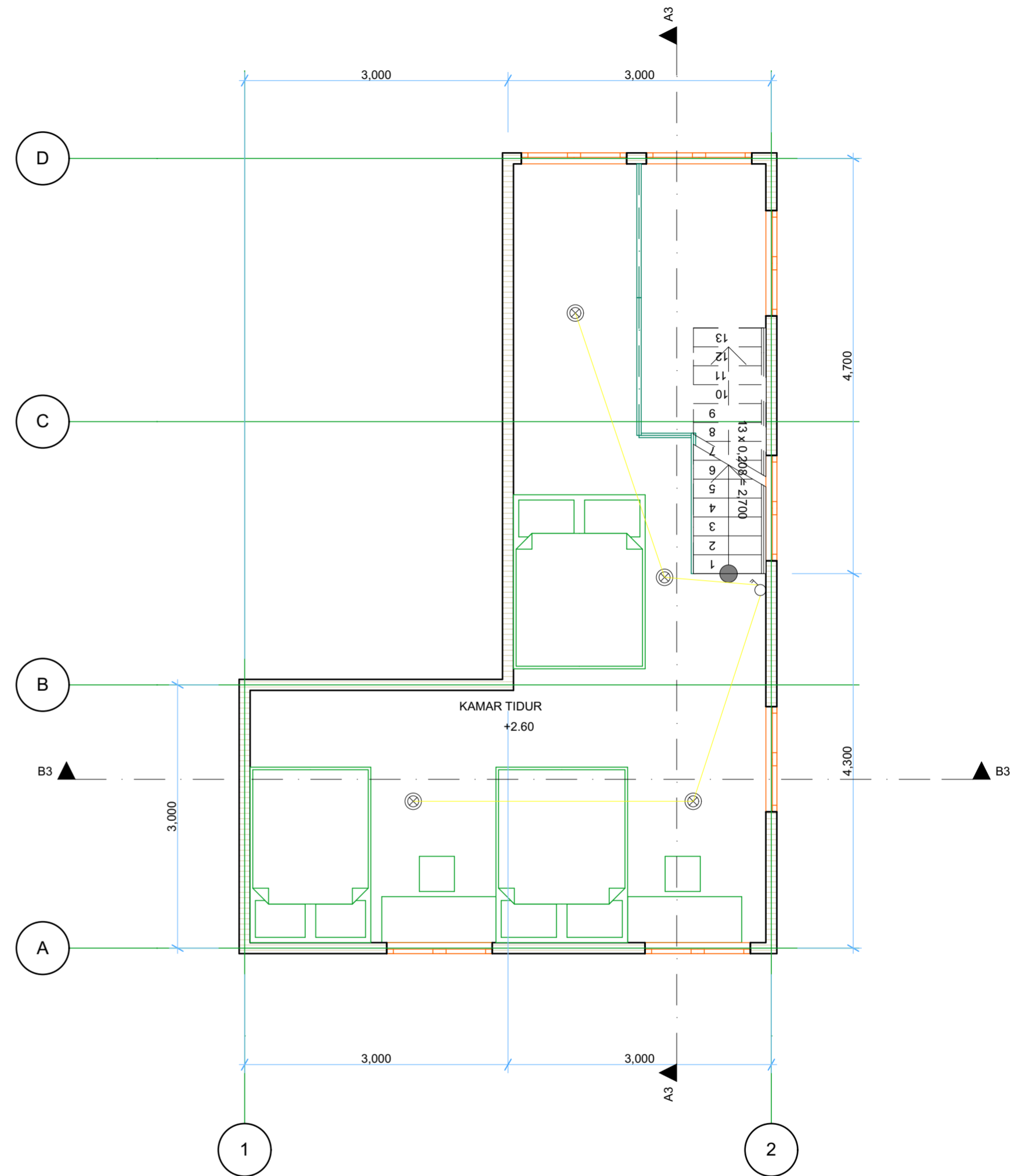

DENAH LT.2
PEMUKIMAN TIPE BESAR 1
SKALA 1 : 50

 DEPARTMENT OF ARCHITECTURE FACULTY OF CIVIL ENGINEERING AND PLANNING ISLAMIC UNIVERSITY OF INDONESIA	BACHELOR FINAL PROJECT	APPROVED BY		STUDENT IDENTITY	DRAWING TITLE		PAGE	REVISION/NOTE ○ SAKLAR TUNGGAL ○ SAKLAR GANDA ⊗ LAMPU — KABEL DISTRIBUSI LISTRIK
	PEMUKIMAN TANGGAP BENCANA DI KAMPUNG JOGOYUDAN (Penerapan Arsitektur Tanggap Bencana Sebagai Dasar Perancangan)	LECTURE 1	LECTURE 2	KEVIN ANANDA	SKEMA KELISTRIKAN PEMUKIMAN TIPE BESAR 1		36	
	LOCATION	Ir. ETIK MUFIDA, M.ENG	Ir. HANDOYOTOMO, MSA, IAI	ID NUMBER	CODE	DRAWING SCALE	DATE OF ISSUE	
	Kampung Jogoyudan, RW 07 - RW 08 Kelurahan Gowongan, Jetis, Daerah Istimewa Yogyakarta			14512189	ARS.06.06	1 : 50	30 MEI 2018	

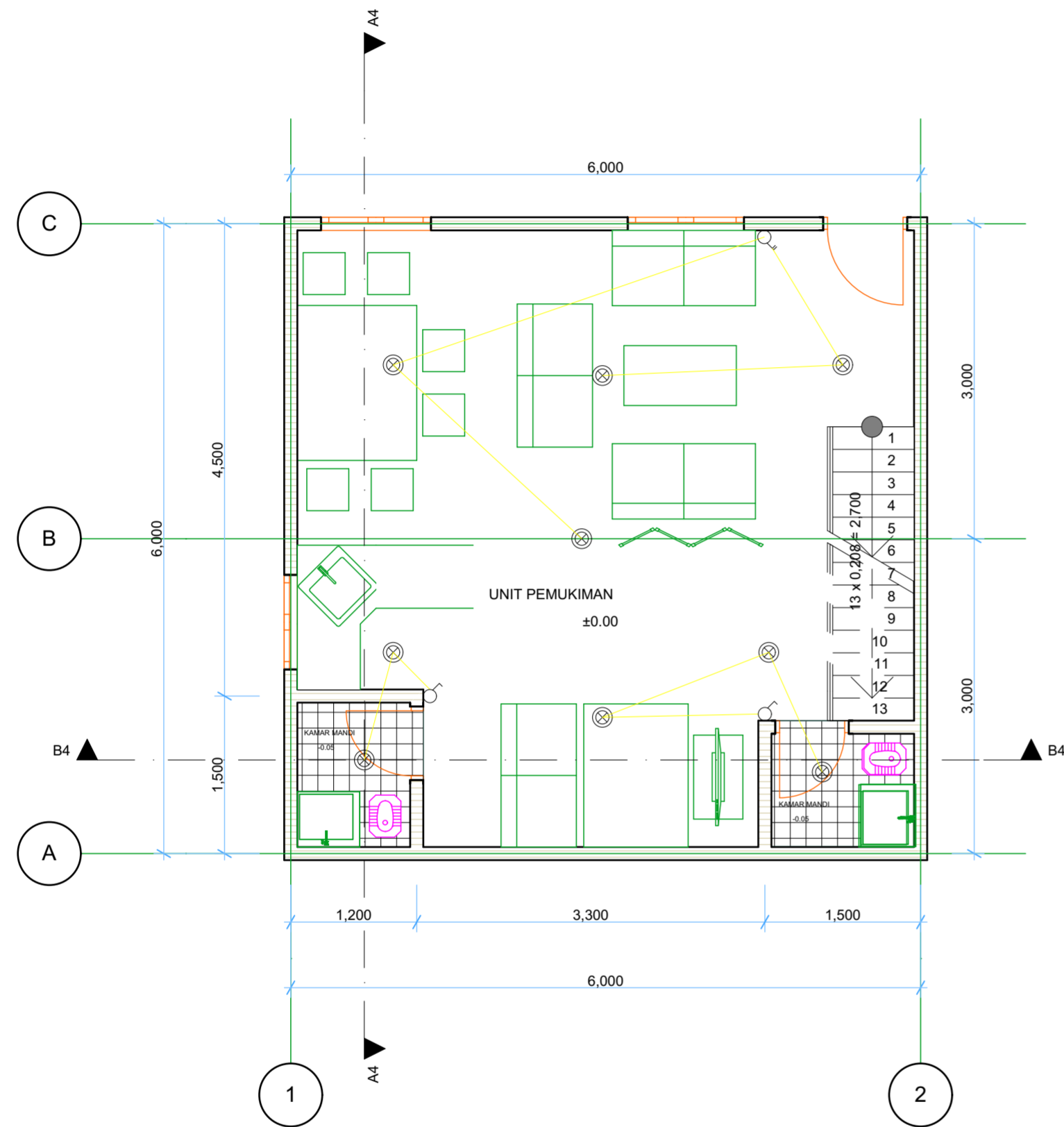

DENAH LT.1
PEMUKIMAN TIPE BESAR 2
SKALA 1 : 50

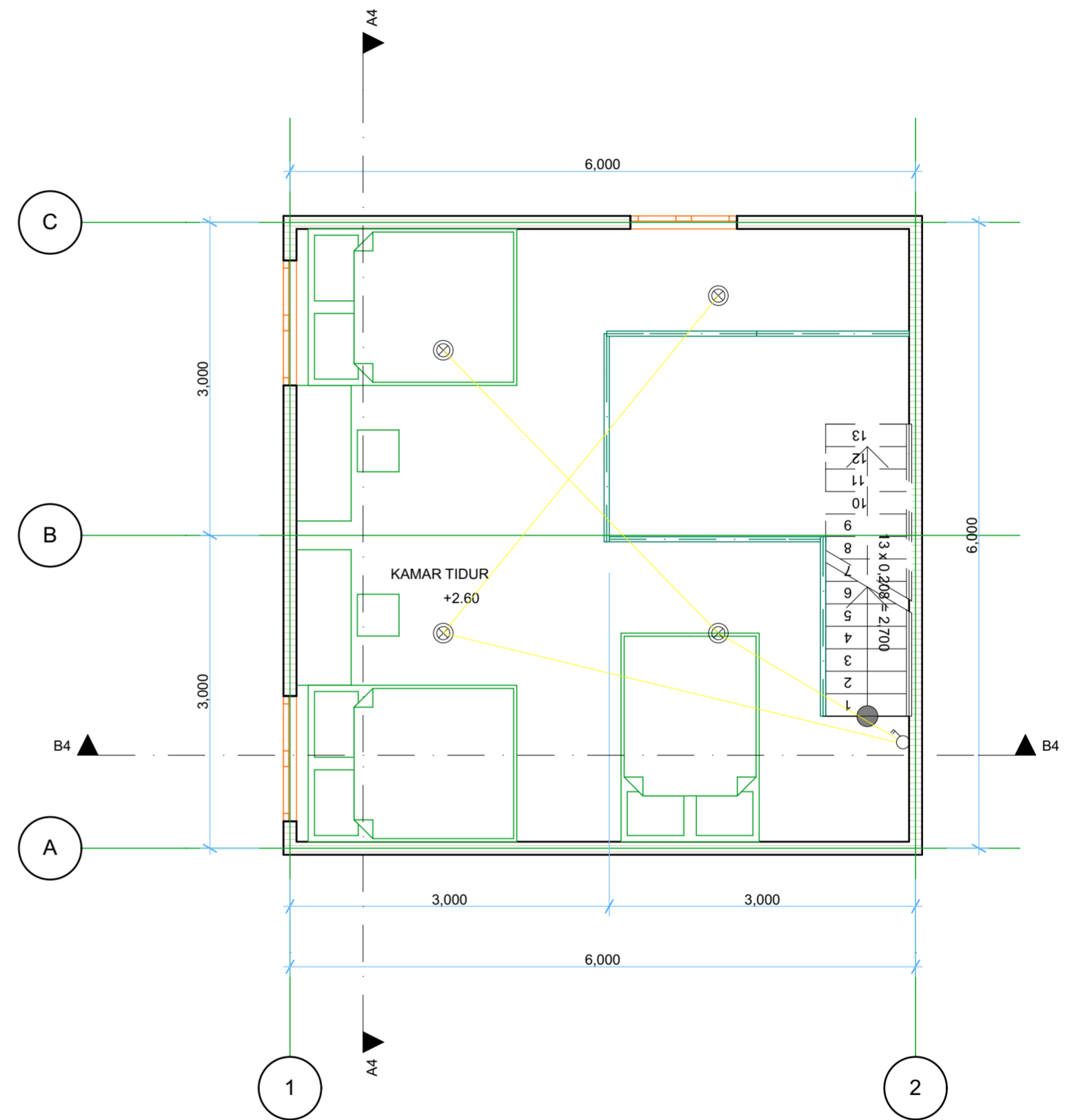

DENAH LT.2
PEMUKIMAN TIPE BESAR 2
SKALA 1 : 50



- PIPA LIMBAH CAIR
- PIPA LIMBAH PADAT
- SEPTICTANK
- SUMUR RESAPAN
- RIOL KOTA
- BAK KONTROL
- BAK TAHAN LEMAK

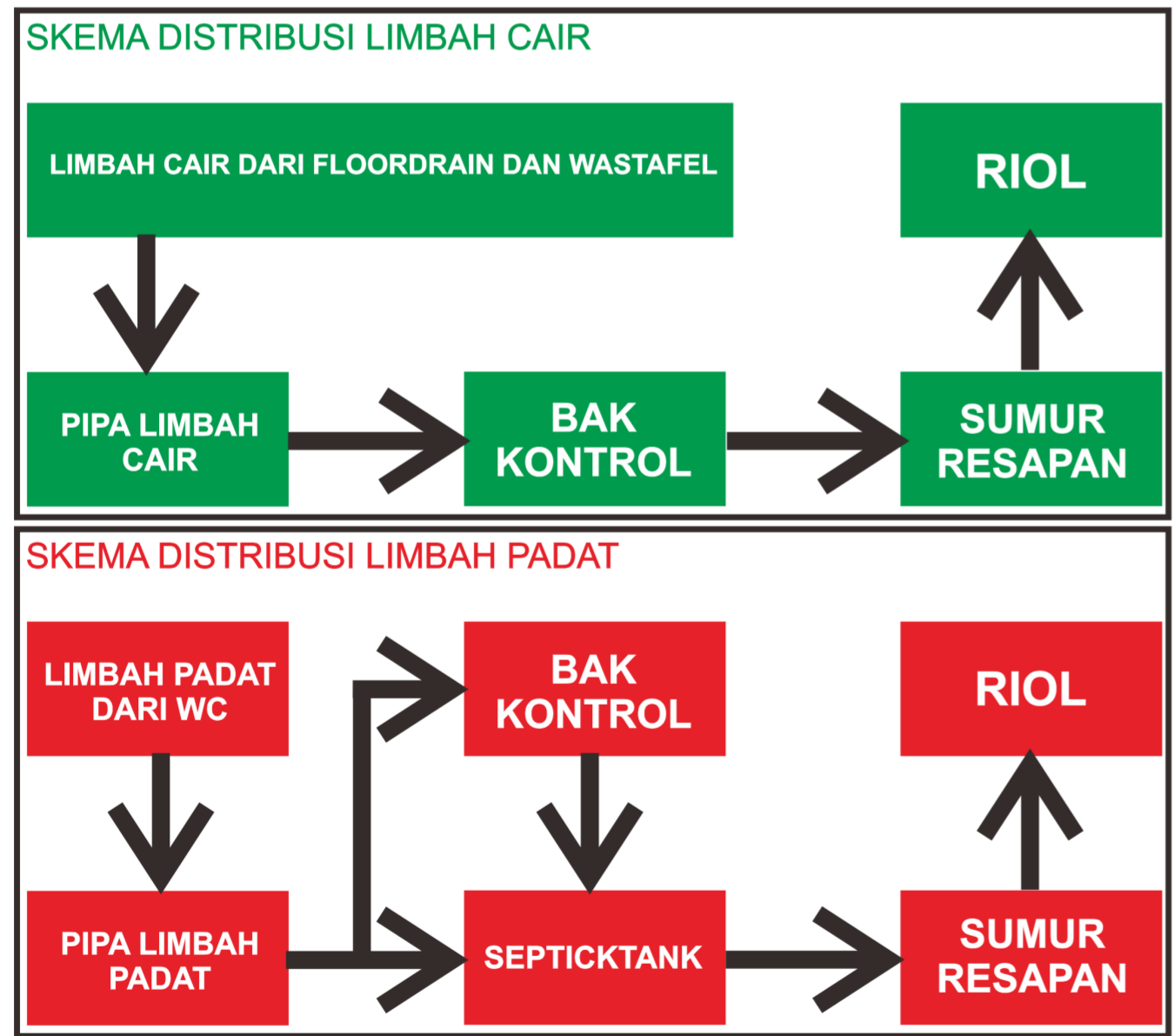

SKEMA DISTRIBUSI
LIMBAH PADAT DAN CAIR
SKALA 1 : 600

 DEPARTMENT OF ARCHITECTURE FACULTY OF CIVIL ENGINEERING AND PLANNING ISLAMIC UNIVERSITY OF INDONESIA	BACHELOR FINAL PROJECT		APPROVED BY		STUDENT IDENTITY		DRAWING TITLE		PAGE	REVISION/NOTE
	PEMUKIMAN TANGGAP BENCANA DI KAMPUNG JOGOYUDAN (Penerapan Arsitektur Tanggap Bencana Sebagai Dasar Perancangan)		LECTURE 1	LECTURE 2	KEVIN ANANDA		SKEMA DISTRIBUSI LIMBAH CAIR DAN PADAT		38	
	LOCATION		Ir. ETIK MUFIDA, M.ENG	Ir. HANDOYOTOMO, MSA, IAI	ID NUMBER	CODE	DRAWING SCALE	DATE OF ISSUE		
	Kampung Jogoyudan, RW 07 - RW 08 Kelurahan Gowongan, Jetis, Daerah Istimewa Yogyakarta				14512189	ARS.06.08	1 : 600	30 MEI 2018		



SKEMA PENGHAWAAN
ALAMI BANGUNAN
SKALA 1 : 100

 DEPARTMENT OF ARCHITECTURE FACULTY OF CIVIL ENGINEERING AND PLANNING ISLAMIC UNIVERSITY OF INDONESIA	BACHELOR FINAL PROJECT		APPROVED BY		STUDENT IDENTITY		DRAWING TITLE		PAGE	REVISION/NOTE
	PEMUKIMAN TANGGAP BENCANA DI KAMPUNG JOGOYUDAN (Penerapan Arsitektur Tanggap Bencana Sebagai Dasar Perancangan)		LECTURE 1	LECTURE 2	KEVIN ANANDA		SKEMA PENGHAWAAN ALAMI BANGUNAN		39	
	LOCATION		Ir. ETIK MUFIDA, M.ENG	Ir. HANDOYOTOMO, MSA, IAI	ID NUMBER	CODE	DRAWING SCALE	DATE OF ISSUE		
	Kampung Jogoyudan, RW 07 - RW 08 Kelurahan Gowongan, Jetis, Daerah Istimewa Yogyakarta				14512189	ARS.06.09	1 : 100	30 MEI 2018		

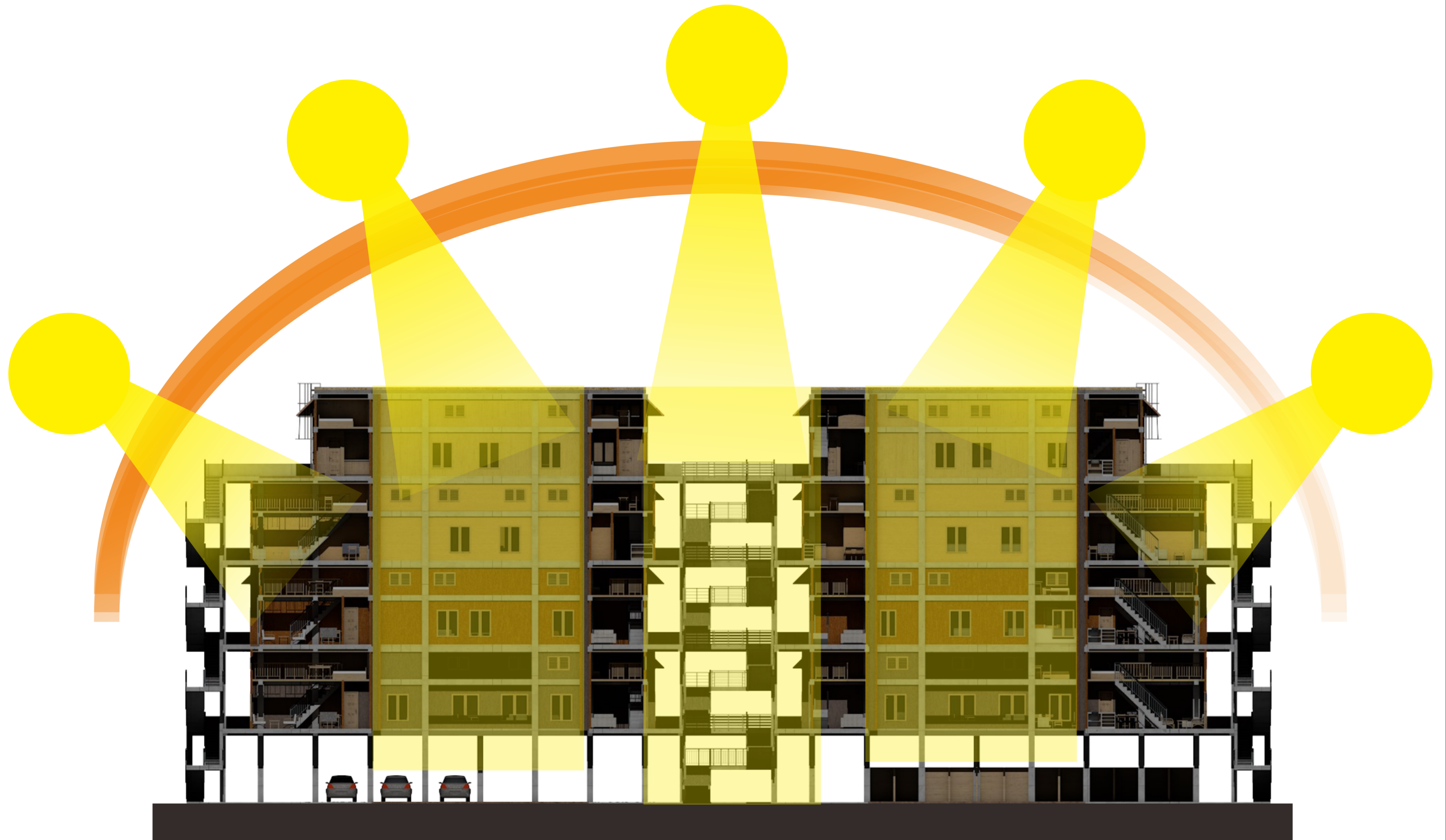

SKEMA PENCAHAYAAN
ALAMI BANGUNAN
SKALA 1 : 100



**DEPARTMENT OF
ARCHITECTURE**

FACULTY OF CIVIL ENGINEERING AND PLANNING
ISLAMIC UNIVERSITY OF INDONESIA

BACHELOR FINAL PROJECT	APPROVED BY		STUDENT IDENTITY	DRAWING TITLE		PAGE	REVISION/NOTE
	LECTURE 1	LECTURE 2		SKEMA PENCAHAYAAN ALAMI BANGUNAN			
PEMUKIMAN TANGGAP BENCANA DI KAMPUNG JOGOYUDAN (Penerapan Arsitektur Tanggap Bencana Sebagai Dasar Perancangan)	Ir. ETIK MUFIDA, M.ENG	Ir. HANDOYOTOMO, MSA, IAI	KEVIN ANANDA	SKEMA PENCAHAYAAN ALAMI BANGUNAN		40	
LOCATION			ID NUMBER	CODE	DRAWING SCALE	DATE OF ISSUE	
Kampung Jogoyudan, RW 07 - RW 08 Kelurahan Gowongan, Jetis, Daerah Istimewa Yogyakarta			14512189	ARS.06.10	1 : 100	30 MEI 2018	

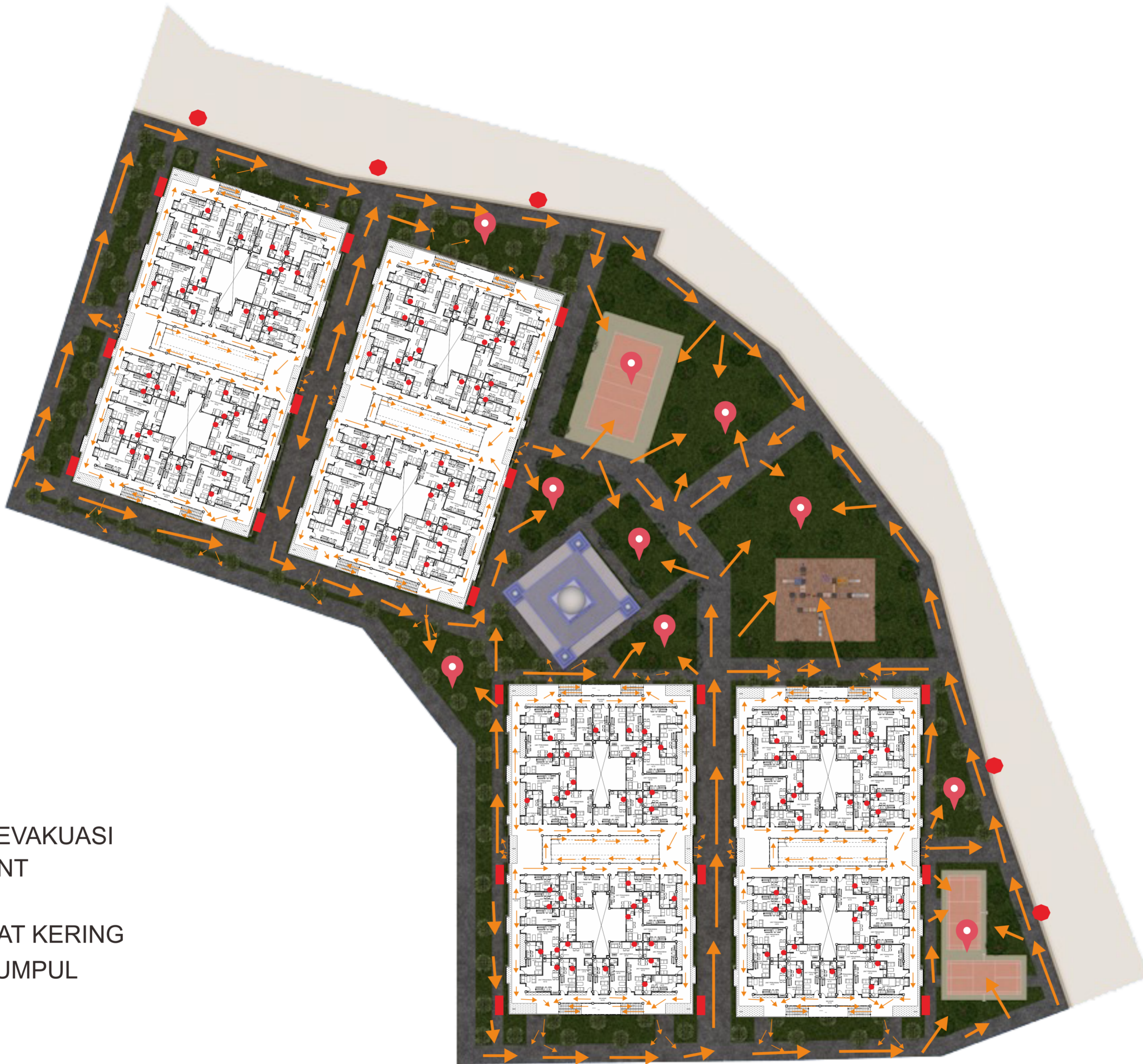

- ➔ JALUR EVAKUASI
- HYDRANT
- APAR
- HYDRANT KERING
- 📍 TITIK KUMPUL

SKEMA PENANGGULANGAN
KEBAKARAN DAN EVAKUASI
SKALA 1 : 600

 DEPARTMENT OF ARCHITECTURE FACULTY OF CIVIL ENGINEERING AND PLANNING ISLAMIC UNIVERSITY OF INDONESIA	BACHELOR FINAL PROJECT		APPROVED BY		STUDENT IDENTITY		DRAWING TITLE		PAGE	REVISION/NOTE
	PEMUKIMAN TANGGAP BENCANA DI KAMPUNG JOGOYUDAN (Penerapan Arsitektur Tanggap Bencana Sebagai Dasar Perancangan)		LECTURE 1	LECTURE 2	KEVIN ANANDA		SKEMA PENANGGULANGAN KEBAKARAN DAN EVAKUASI DARURAT		41	
	LOCATION		Ir. ETIK MUFIDA, M.ENG	Ir. HANDOYOTOMO, MSA, IAI	ID NUMBER	CODE	DRAWING SCALE	DATE OF ISSUE		
	Kampung Jogoyudan, RW 07 - RW 08 Kelurahan Gowongan, Jetis, Daerah Istimewa Yogyakarta				14512189	ARS.06.11	1 : 600	30 MEI 2018		



- JALUR TUNANETRA (GUIDING BLOCK)
- RAMP PADA BANGUNAN
- TANGGA PADA BANGUNAN

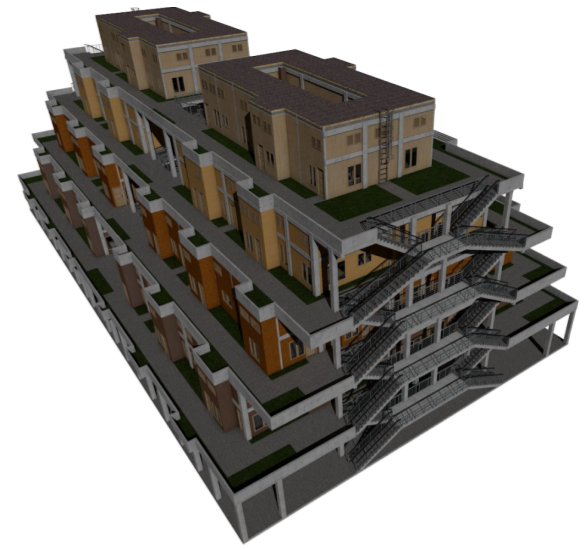

BANGUNAN MEMILIKI 2 JENIS TRANSPORTASI VERTIKAL, YAITU RAMP YANG TERLETAK DI TENGAH BANGUNAN DAN TANGGA YANG TERDAPAT DI KEDUA SISI BANGUNAN UNTUK MEMUDAHKAN MASYARAKAT UNTUK MENGAkses BANGUNAN DAN MEMUDAHKAN KEGIATAN EVAKUASI SAAT TERJADI BENCANA.

SKEMA PENANGGULANGAN
KEBAKARAN DAN EVAKUASI
SKALA 1 : 600

 DEPARTMENT OF ARCHITECTURE FACULTY OF CIVIL ENGINEERING AND PLANNING ISLAMIC UNIVERSITY OF INDONESIA	BACHELOR FINAL PROJECT		APPROVED BY		STUDENT IDENTITY		DRAWING TITLE		PAGE	REVISION/NOTE
	PEMUKIMAN TANGGAP BENCANA DI KAMPUNG JOGOYUDAN (Penerapan Arsitektur Tanggap Bencana Sebagai Dasar Perancangan)		LECTURE 1	LECTURE 2	KEVIN ANANDA		SKEMA BARRIER FREE DESIGN DAN TRANSPORTASI BANGUNAN		42	
	LOCATION		Ir. ETIK MUFIDA, M.ENG	Ir. HANDOYOTOMO, MSA, IAI	ID NUMBER	CODE	DRAWING SCALE	DATE OF ISSUE		
	Kampung Jogoyudan, RW 07 - RW 08 Kelurahan Gowongan, Jetis, Daerah Istimewa Yogyakarta				14512189	ARS.06.12	1 : 600	30 MEI 2018		

TRITISAN BANGUNAN

Tritisian bangunan berukuran 1 meter dan kemiringan 40 derajat di depan bangunan untuk menghalangi matahari langsung dan air hujan.

ATAP DAK
Atap dak digunakan untuk menempatkan tandon air bersih.

RAILING BETON
Railing pada selasar bangunan terbuat dari beton sehingga meningkatkan rasa aman pada penghuni.

BUKAAN BANGUNAN

Variasi pintu dan jendela dapat menggunakan kembali material dari rumah lam agar tercipta keberagaman kampung. Tinggi maksimal pintu adalah 2 meter dan jendela adalah 1,7 meter agar ekspansi ruang dapat dilakukan jika diperlukan.

DINDING KAYU/BAMBU

Masyarakat dapat dengan bebas menggunakan material dan warna apapun dalam membangun selubung bangunan unit pemukiman masing - masing.

TANGGA BANGUNAN
Tangga pada bangunan terdapat pada kedua sisi bangunan untuk memudahkan kegiatan evakuasi.

AREA HIJAU
Terdapat area hijau di depan bangunan dan pada selasar bangunan untuk media bercocok tanam masyarakat kampung.

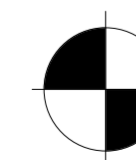

DETAIL SELUBUNG BANGUNAN

 DEPARTMENT OF ARCHITECTURE FACULTY OF CIVIL ENGINEERING AND PLANNING ISLAMIC UNIVERSITY OF INDONESIA	BACHELOR FINAL PROJECT		APPROVED BY		STUDENT IDENTITY		DRAWING TITLE		PAGE	REVISION/NOTE
	PEMUKIMAN TANGGAP BENCANA DI KAMPUNG JOGOYUDAN (Penerapan Arsitektur Tanggap Bencana Sebagai Dasar Perancangan)		LECTURE 1	LECTURE 2	KEVIN ANANDA		DETAIL SELUBUNG BANGUNAN		43	
	LOCATION		Ir. ETIK MUFIDA, M.ENG	Ir. HANDOYOTOMO, MSA, IAI	ID NUMBER	CODE	DRAWING SCALE	DATE OF ISSUE		
	Kampung Jogoyudan, RW 07 - RW 08 Kelurahan Gowongan, Jetis, Daerah Istimewa Yogyakarta				14512189	ARS.07.01		30 MEI 2018		



RUANG 2 LANTAI
 UNIT PEMUKIMAN TERDIRI DARI 2
 LANTAI, LANTAI PERTAMA
 BERFUNGSI SEBAGAI RUANG
 PUBLIK DAN LANTAI 2 SEBAGAI
 RUANG PRIVATE

RUANG KOMERSIL
 RUANG KOMERSIL BERISI BILIK-
 BILIK BERJUALAN BERUKURAN
 1,5X3 METER. RUANG INI MEWADAH
 KEGIATAN JUAL BELI WARGA.

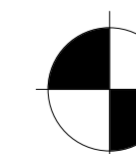
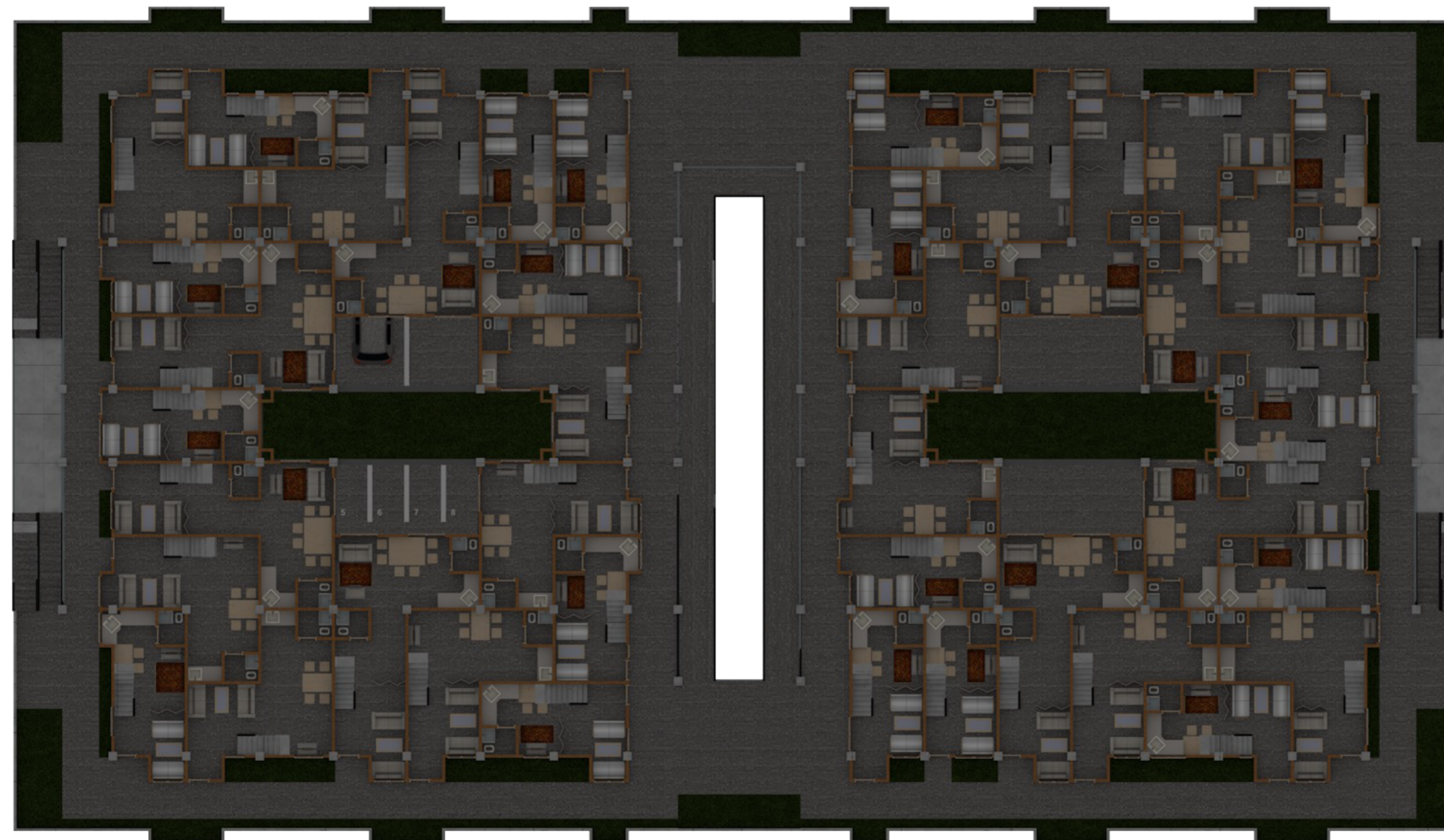

DETAIL
 PENYELESAIAN INTERIOR
 SKALA 1 : 100



**DEPARTMENT OF
 ARCHITECTURE**

FACULTY OF CIVIL ENGINEERING AND PLANNING
 ISLAMIC UNIVERSITY OF INDONESIA

BACHELOR FINAL PROJECT	APPROVED BY		STUDENT IDENTITY	DRAWING TITLE		PAGE	REVISION/NOTE
PEMUKIMAN TANGGAP BENCANA DI KAMPUNG JOGOYUDAN (Penerapan Arsitektur Tanggap Bencana Sebagai Dasar Perancangan)	LECTURE 1	LECTURE 2	KEVIN ANANDA	DETAIL PENYELESAIAN INTERIOR		44	
LOCATION	Ir. ETIK MUFIDA, M.ENG	Ir. HANDOYOTOMO, MSA, IAI	ID NUMBER	CODE	DRAWING SCALE	DATE OF ISSUE	
Kampung Jogoyudan, RW 07 - RW 08 Kelurahan Gowongan, Jetis, Daerah Istimewa Yogyakarta			14512189	ARS.07.02	1 : 100	30 MEI 2018	

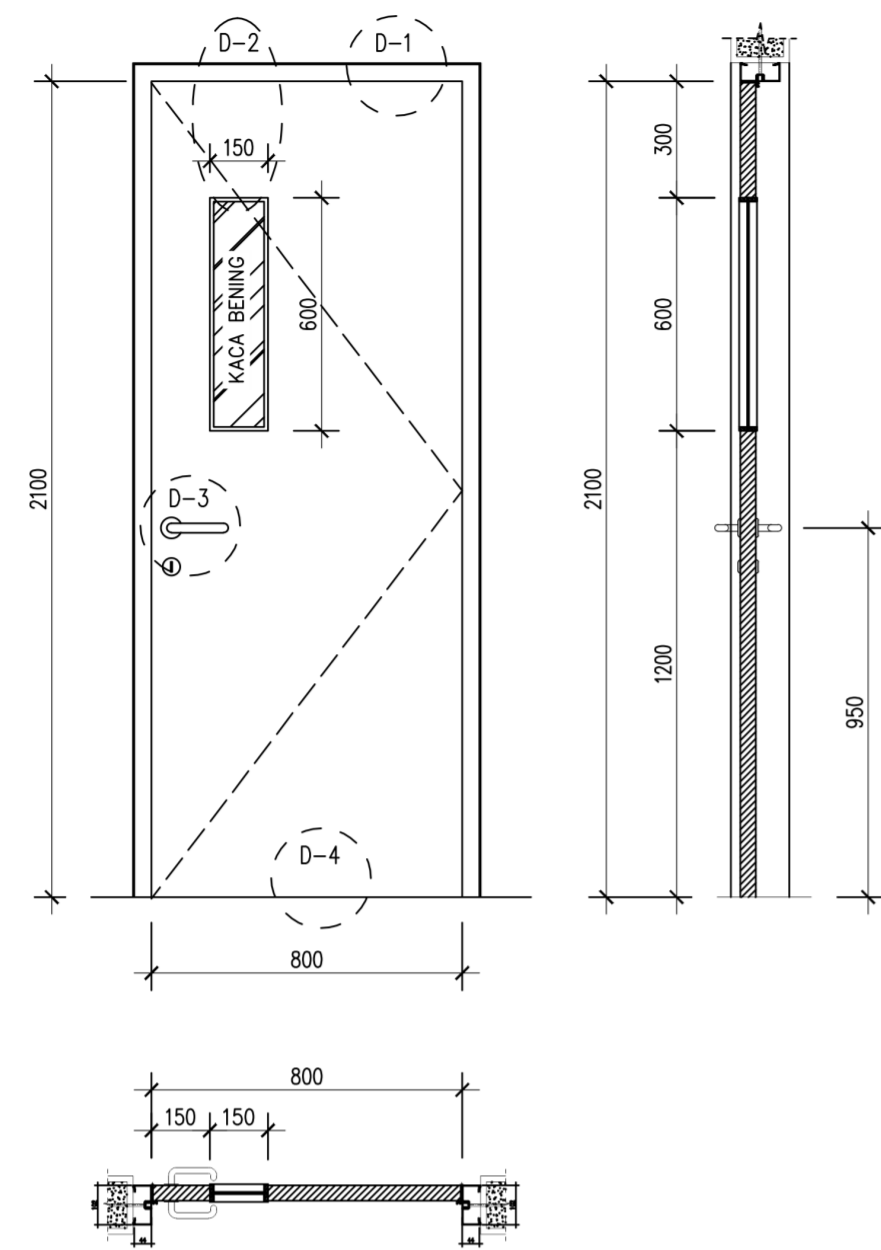

DETIL D-1
SKALA 1:5

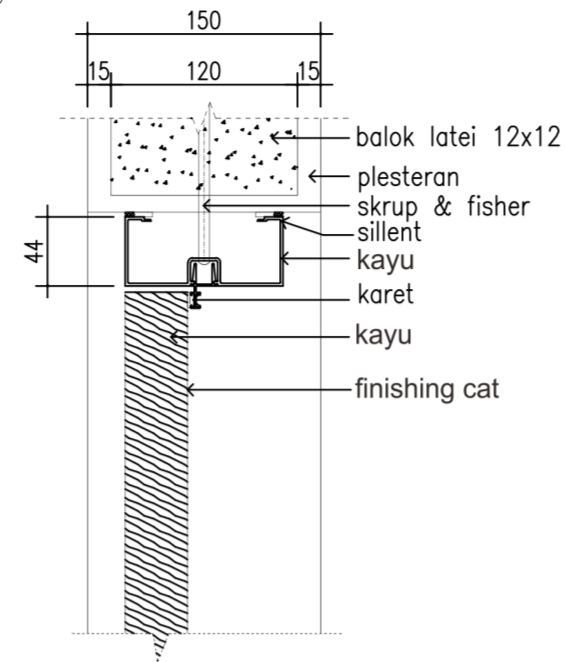

DETIL D-2
SKALA 1:5

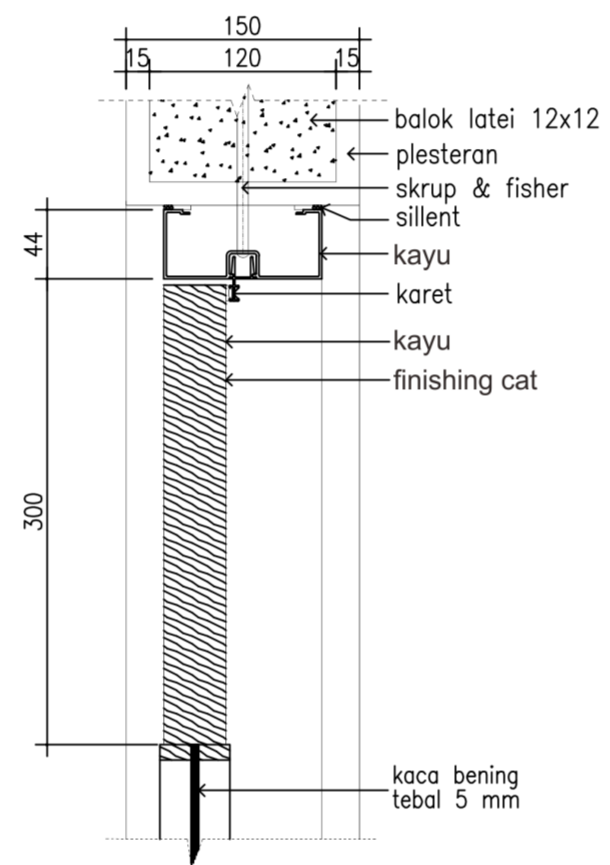

DETIL D-3
SKALA 1:5

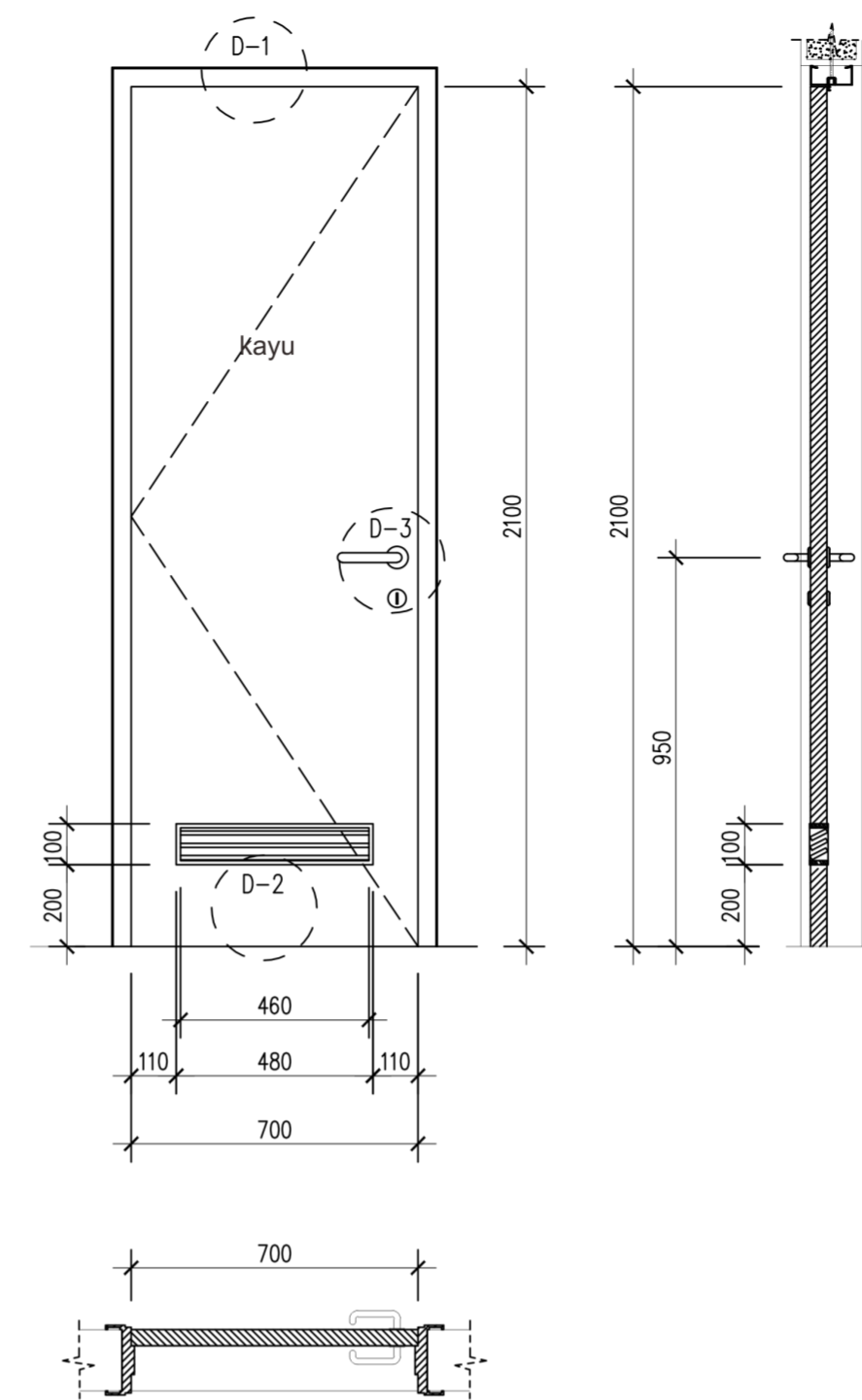
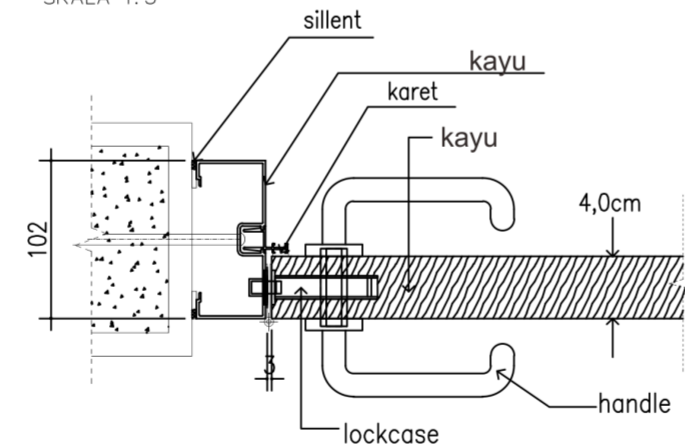

DETIL D-1
SKALA 1:5

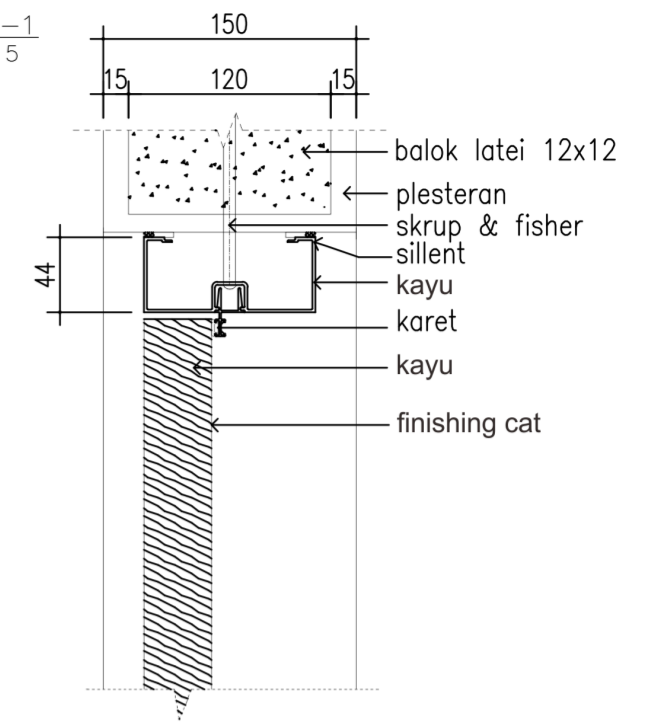

DETIL D-2
SKALA 1:5

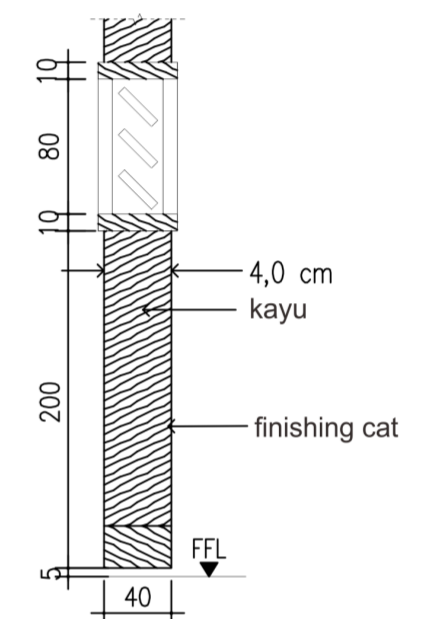

DETIL D-4
SKALA 1:5

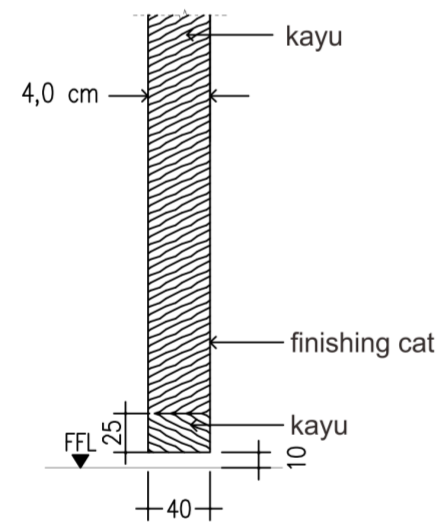

DETIL D-3
SKALA 1:5

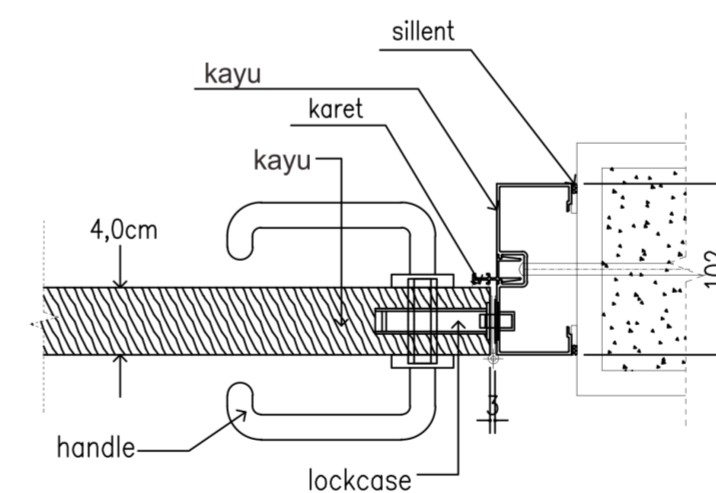

CATATAN

- Kusen kayu
- Daun pintu kayu dan kaca bening
- Lapisan pintu cat

CATATAN

- Kusen kayu
- Daun pintu kayu dan kaca bening
- Lapisan pintu cat

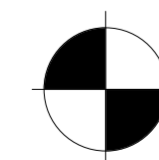

DETAIL
ARSITEKTURAL
SKALA 1 : 25



DEPARTMENT OF
ARCHITECTURE

FACULTY OF CIVIL ENGINEERING AND PLANNING
ISLAMIC UNIVERSITY OF INDONESIA

BACHELOR FINAL PROJECT

PEMUKIMAN TANGGAP BENCANA DI KAMPUNG JOGOYUDAN
(Penerapan Arsitektur Tanggap Bencana Sebagai Dasar Perancangan)

LOCATION

Kampung Jogoyudan, RW 07 - RW 08
Kelurahan Gowongan, Jetis,
Daerah Istimewa Yogyakarta

APPROVED BY

LECTURE 1

Ir. ETIK MUFIDA, M.ENG

LECTURE 2

Ir. HANDOYOTOMO, MSA, IAI

STUDENT IDENTITY

KEVIN ANANDA

ID NUMBER

14512189

DRAWING TITLE

DETAILARSITEKTURAL

CODE
ARS.07.03

DRAWING SCALE
1 : 25

PAGE

45

DATE OF ISSUE
30 MEI 2018

REVISION/NOTE



 DEPARTMENT OF ARCHITECTURE FACULTY OF CIVIL ENGINEERING AND PLANNING ISLAMIC UNIVERSITY OF INDONESIA	BACHELOR FINAL PROJECT	APPROVED BY		STUDENT IDENTITY	DRAWING TITLE		PAGE	REVISION/NOTE
	PEMUKIMAN TANGGAP BENCANA DI KAMPUNG JOGOYUDAN <small>(Penerapan Arsitektur Tanggap Bencana Sebagai Dasar Perancangan)</small>	LECTURE 1	LECTURE 2	KEVIN ANANDA	PERSPEKTIF INTERIOR		46	
	LOCATION	Ir. ETIK MUFIDA, M.ENG	Ir. HANDOYOTOMO, MSA, IAI	ID NUMBER	CODE	DRAWING SCALE	DATE OF ISSUE	
	<small>Kampung Jogoyudan, RW 07 - RW 08 Kelurahan Gowongan, Jetis, Daerah Istimewa Yogyakarta</small>			14512189	ARS.08.01		30 MEI 2018	





PERSPEKTIF INTERIOR

 DEPARTMENT OF ARCHITECTURE FACULTY OF CIVIL ENGINEERING AND PLANNING ISLAMIC UNIVERSITY OF INDONESIA	BACHELOR FINAL PROJECT	APPROVED BY		STUDENT IDENTITY	DRAWING TITLE		PAGE	REVISION/NOTE
	PEMUKIMAN TANGGAP BENCANA DI KAMPUNG JOGOYUDAN (Penerapan Arsitektur Tanggap Bencana Sebagai Dasar Perancangan)	LECTURE 1	LECTURE 2	KEVIN ANANDA	PERSPEKTIF INTERIOR		47	
	LOCATION	Ir. ETIK MUFIDA, M.ENG	Ir. HANDOYOTOMO, MSA, IAI	ID NUMBER	CODE	DRAWING SCALE	DATE OF ISSUE	
	Kampung Jogoyudan, RW 07 - RW 08 Kelurahan Gowongan, Jetis, Daerah Istimewa Yogyakarta			14512189	ARS.08.02		30 MEI 2018	

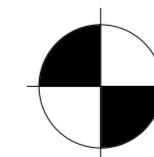

 DEPARTMENT OF ARCHITECTURE <small>FACULTY OF CIVIL ENGINEERING AND PLANNING ISLAMIC UNIVERSITY OF INDONESIA</small>	BACHELOR FINAL PROJECT	APPROVED BY		STUDENT IDENTITY	DRAWING TITLE		PAGE	REVISION/NOTE
	<small>PEMUKIMAN TANGGAP BENCANA DI KAMPUNG JOGOYUDAN (Penerapan Arsitektur Tanggap Bencana Sebagai Dasar Perancangan)</small>	LECTURE 1	LECTURE 2	KEVIN ANANDA	PERSPEKTIF INTERIOR		48	
	LOCATION	Ir. ETIK MUFIDA, M.ENG	Ir. HANDOYOTOMO, MSA, IAI	ID NUMBER	CODE	DRAWING SCALE	DATE OF ISSUE	
	<small>Kampung Jogoyudan, RW 07 - RW 08 Kelurahan Gowongan, Jetis, Daerah Istimewa Yogyakarta</small>			14512189	ARS.08.03		30 MEI 2018	



PERSPEKTIF EKSTERIOR

 DEPARTMENT OF ARCHITECTURE FACULTY OF CIVIL ENGINEERING AND PLANNING ISLAMIC UNIVERSITY OF INDONESIA	BACHELOR FINAL PROJECT		APPROVED BY		STUDENT IDENTITY		DRAWING TITLE		PAGE	REVISION/NOTE
	PEMUKIMAN TANGGAP BENCANA DI KAMPUNG JOGOYUDAN (Penerapan Arsitektur Tanggap Bencana Sebagai Dasar Perancangan)		LECTURE 1	LECTURE 2	KEVIN ANANDA		PERSPEKTIF EKSTERIOR		49	
	LOCATION		Ir. ETIK MUFIDA, M.ENG	Ir. HANDOYOTOMO, MSA, IAI	ID NUMBER	CODE	DRAWING SCALE	DATE OF ISSUE		
	Kampung Jogoyudan, RW 07 - RW 08 Kelurahan Gowongan, Jetis, Daerah Istimewa Yogyakarta				14512189	ARS.08.04		30 MEI 2018		



 PERSPEKTIF EKSTERIOR

 DEPARTMENT OF ARCHITECTURE FACULTY OF CIVIL ENGINEERING AND PLANNING ISLAMIC UNIVERSITY OF INDONESIA	BACHELOR FINAL PROJECT		APPROVED BY		STUDENT IDENTITY		DRAWING TITLE		PAGE	REVISION/NOTE
	PEMUKIMAN TANGGAP BENCANA DI KAMPUNG JOGOYUDAN (Penerapan Arsitektur Tanggap Bencana Sebagai Dasar Perancangan)		LECTURE 1	LECTURE 2	KEVIN ANANDA		PERSPEKTIF EKSTERIOR		50	
	LOCATION		Ir. ETIK MUFIDA, M.ENG	Ir. HANDOYOTOMO, MSA, IAI	ID NUMBER	CODE	DRAWING SCALE	DATE OF ISSUE		
	Kampung Jogoyudan, RW 07 - RW 08 Kelurahan Gowongan, Jetis, Daerah Istimewa Yogyakarta				14512189	ARS.08.05		30 MEI 2018		

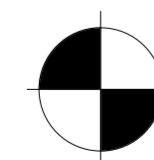

PERSPEKTIF EKSTERIOR

 DEPARTMENT OF ARCHITECTURE FACULTY OF CIVIL ENGINEERING AND PLANNING ISLAMIC UNIVERSITY OF INDONESIA	BACHELOR FINAL PROJECT		APPROVED BY		STUDENT IDENTITY		DRAWING TITLE		PAGE	REVISION/NOTE
	PEMUKIMAN TANGGAP BENCANA DI KAMPUNG JOGOYUDAN (Penerapan Arsitektur Tanggap Bencana Sebagai Dasar Perancangan)		LECTURE 1	LECTURE 2	KEVIN ANANDA		PERSPEKTIF EKSTERIOR		51	
	LOCATION		Ir. ETIK MUFIDA, M.ENG	Ir. HANDOYOTOMO, MSA, IAI	ID NUMBER	CODE	DRAWING SCALE	DATE OF ISSUE		
	Kampung Jogoyudan, RW 07 - RW 08 Kelurahan Gowongan, Jetis, Daerah Istimewa Yogyakarta				14512189	ARS.08.06		30 MEI 2018		