

# DED PROYEK AKHIR SARJANA

RESORT DI TAMPAHAN TOBA SAMOSIR  
DENGAN PENEKANAN ARSITEKTUR BATAK TOBA



TUGAS AKHIR | FINAL PROJECT  
SEMESTER GENAP 2017/2018

MUHAMMAD GINANJAR | 14512063  
Dosen Pembimbing : Ir. Iftironi, MLA

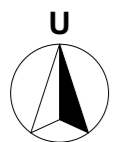

**SITUASI**  
N/A

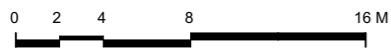

**TUGAS AKHIR**

JURUSAN ARSITEKTUR  
FAKULTAS TEKNIK SIPIL DAN PERENCANAAN  
UNIVERSITAS ISLAM INDONESIA

**TAHUN AKADEMIK**  
**2017/2018**

**RESORT DI TAMPAHAN**  
**TOBA SAMOSIR**

Dengan penekanan Arsitektur Tradisional  
Batak Toba

**DOSEN PEMBIMBING**

*Ir. IFTIRONI, MLA*

**IDENTITAS MAHASISWA**

**NAMA**

MUHAMMAD GINANJAR

**NO. MHS**

14-512-063

**TANDA TANGAN**

**NAMA GAMBAR**

**SITUASI**

**SKALA**

N/A

**HAL.**

ARS  
01

**JML.LBR**

**PENGESAHAN**



**SITE PLAN**  
N/A

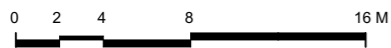

**TUGAS AKHIR**

JURUSAN ARSITEKTUR  
FAKULTAS TEKNIK SIPIL DAN PERENCANAAN  
UNIVERSITAS ISLAM INDONESIA

**TAHUN AKADEMIK**  
**2017/2018**

**RESORT DI TAMPAHAN**  
**TOBA SAMOSIR**

Dengan penekanan Arsitektur Tradisional  
Batak Toba

**DOSEN PEMBIMBING**

Ir. IFTIRONI, MLA

**IDENTITAS MAHASISWA**

**NAMA**

MUHAMMAD GINANJAR

**NO. MHS**

14-512-063

**TANDA TANGAN**

**NAMA GAMBAR**

**SITE PLAN**

**SKALA**

N/A

**HAL.**

ARS  
02

**JML.LBR**

**PENGESAHAN**

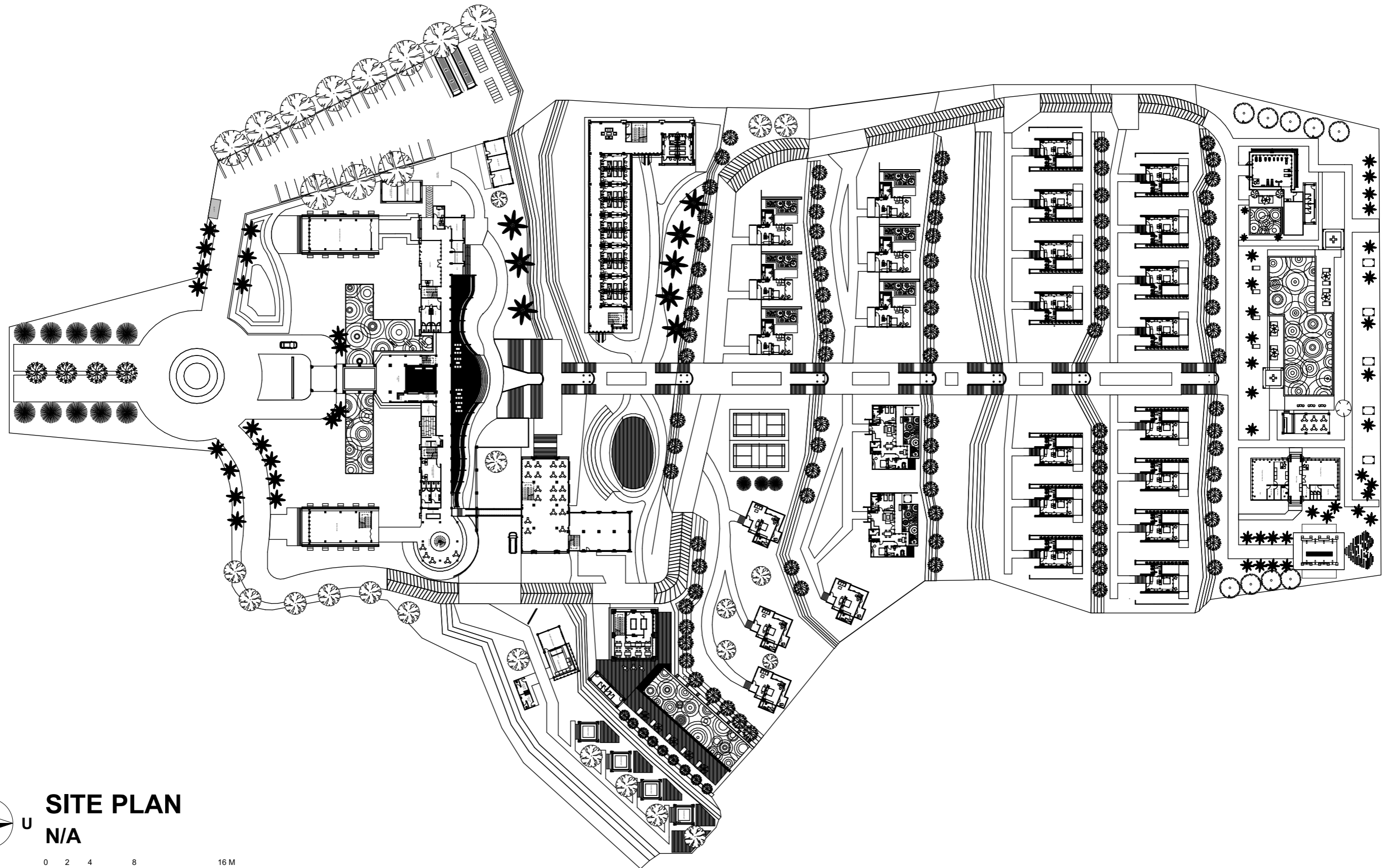

**SITE PLAN**  
N/A

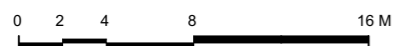

**TUGAS AKHIR**

JURUSAN ARSITEKTUR  
FAKULTAS TEKNIK SIPIL DAN PERENCANAAN  
UNIVERSITAS ISLAM INDONESIA

**TAHUN AKADEMIK**  
**2017/2018**

**RESORT DI TAMPAPAN**  
**TOBA SAMOSIR**

Dengan penekanan Arsitektur Tradisional  
Batak Toba

**DOSEN PEMBIMBING**

*Ir. IFTIRONI, MLA*

**IDENTITAS MAHASISWA**

**NAMA**

MUHAMMAD GINANJAR

**NO. MHS**

14-512-063

**TANDA TANGAN**

**NAMA GAMBAR**

**SITE PLAN**

**SKALA**

1 : 1000

**HAL.**

ARS  
03

**JML.LBR**

**PENGESAHAN**

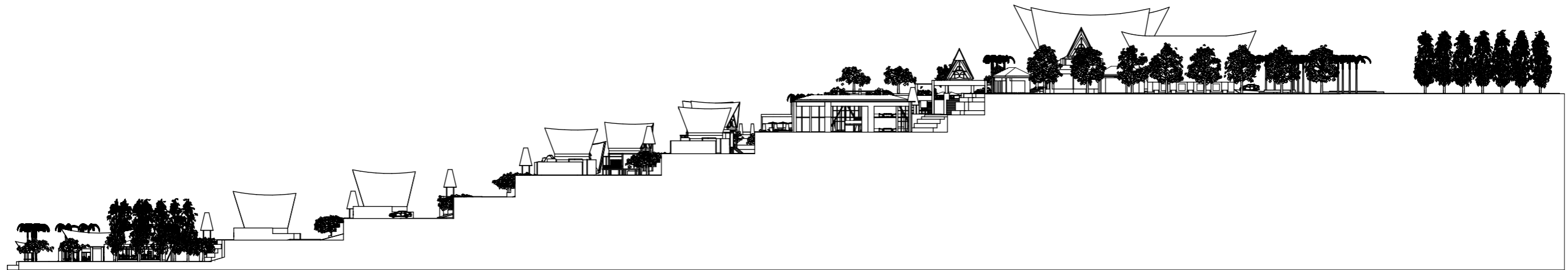

**TAMPAK TIMUR RESORT**

1 : 1000

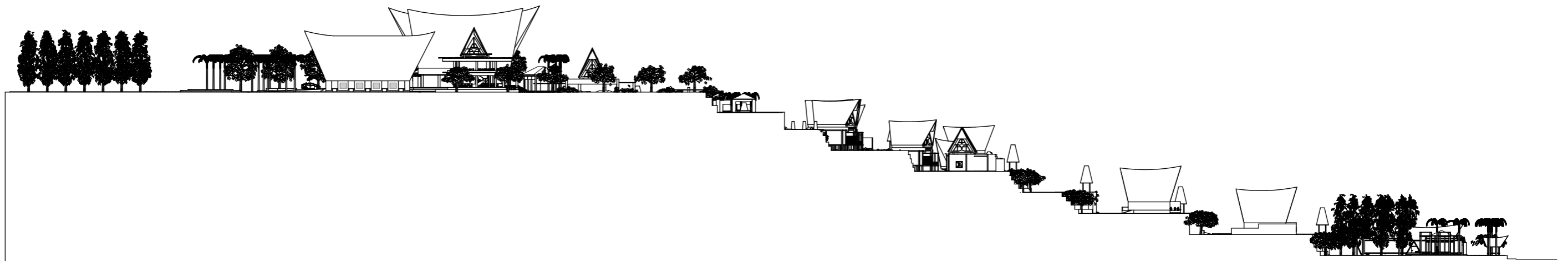

**TAMPAK BARAT RESORT**

1 : 1000



**TUGAS AKHIR**

JURUSAN ARSITEKTUR  
FAKULTAS TEKNIK SIPIL DAN PERENCANAAN  
UNIVERSITAS ISLAM INDONESIA

**TAHUN AKADEMIK  
2017/2018**

**RESORT DI TAMPAHAN  
TOBA SAMOSIR**

Dengan penekanan Arsitektur Tradisional  
Batak Toba

**DOSEN PEMBIMBING**

*Ir. IFTIRONI, MLA*

**IDENTITAS MAHASISWA**

**NAMA**

MUHAMMAD GINANJAR

**NO. MHS**

14-512-063

**TANDA TANGAN**

**NAMA GAMBAR**

**TAMPAK  
TIMUR DAN  
BARAT  
RESORT**

**SKALA**

1 : 1000

**HAL.**

ARS  
04

**JML.LBR**

**PENGESAHAN**

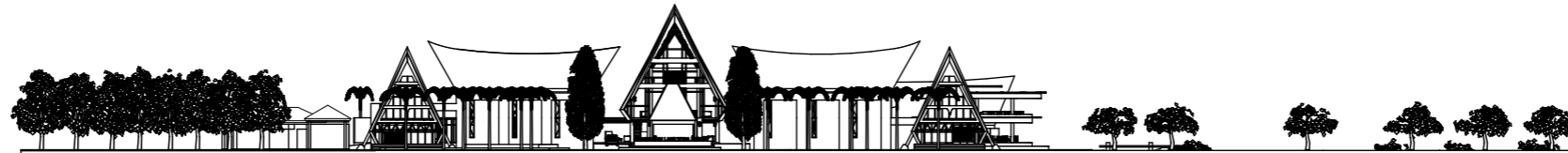

**TAMPAK UTARA RESORT**

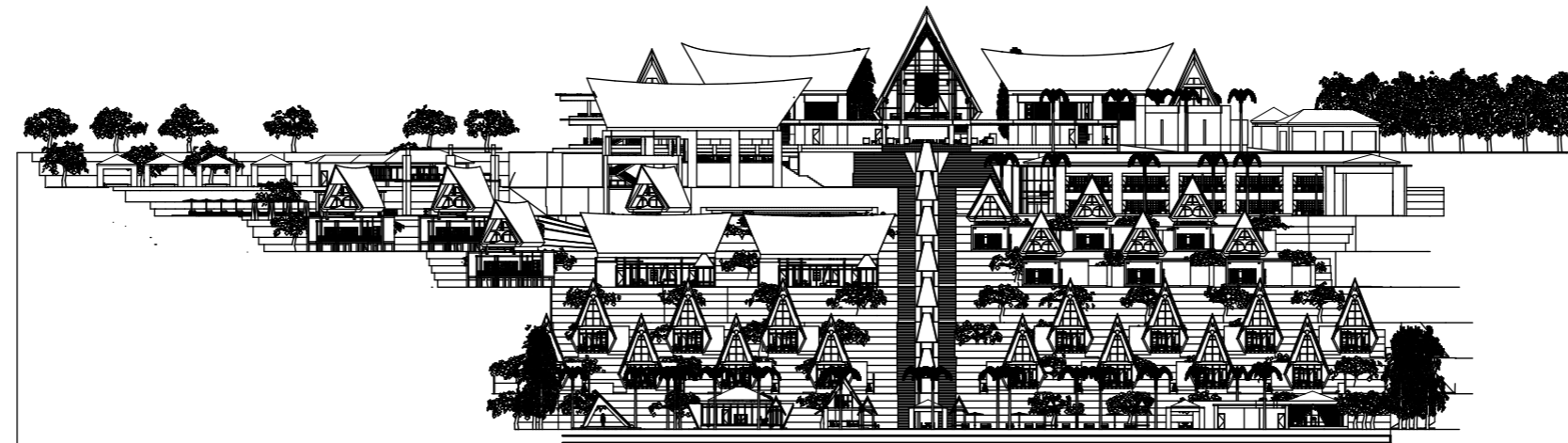

1 : 1000



**TAMPAK SELATAN RESORT**

1 : 1000



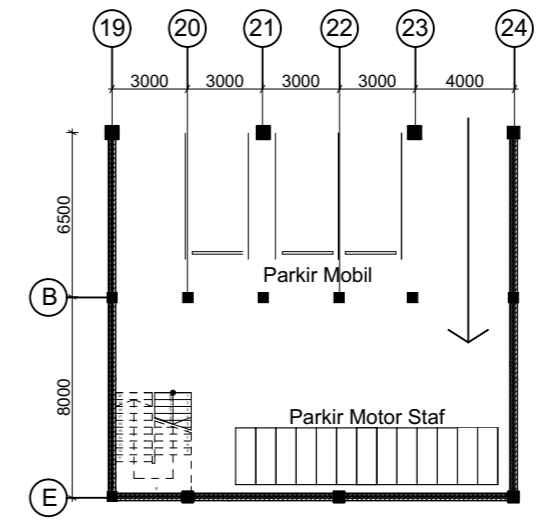

 <p><b>TUGAS AKHIR</b> JURUSAN ARSITEKTUR FAKULTAS TEKNIK SIPIL DAN PERENCANAAN UNIVERSITAS ISLAM INDONESIA</p>	<p><b>TAHUN AKADEMIK 2017/2018</b></p>	<p><b>RESORT DI TAMPAHAN TOBA SAMOSIR</b> Dengan penekanan Arsitektur Tradisional Batak Toba</p>	<b>DOSEN PEMBIMBING</b>	<b>IDENTITAS MAHASISWA</b>		<b>NAMA GAMBAR</b>	<b>SKALA</b>	<b>HAL.</b>	<b>JML.LBR</b>	<b>PENGESAHAN</b>
			Ir. IFTIRONI, MLA	<b>NAMA</b>	MUHAMMAD GINANJAR					
				<b>NO. MHS</b>	14-512-063					
	<b>TANDA TANGAN</b>		<b>TAMPAK SELATAN DAN UTARA RESORT</b>							



### DENAH LOWER GROUND LOBBY

1 : 300



 <p><b>TUGAS AKHIR</b> JURUSAN ARSITEKTUR FAKULTAS TEKNIK SIPIL DAN PERENCANAAN UNIVERSITAS ISLAM INDONESIA</p>	<p><b>TAHUN AKADEMIK</b> 2017/2018</p>	<p><b>RESORT DI TAMPAHAN TOBA SAMOSIR</b> Dengan penekanan Arsitektur Tradisional Batak Toba</p>	<b>DOSEN PEMBIMBING</b>		<b>IDENTITAS MAHASISWA</b>		<b>NAMA GAMBAR</b>	<b>SKALA</b>	<b>HAL.</b>	<b>JML.LBR</b>	<b>PENGESAHAN</b>			
			Ir. IFTIRONI, MLA		<b>NAMA</b>	MUHAMMAD GINANJAR						<b>DENAH LOWER GROUND LOBBY</b>	1 : 300	ARS 06
					<b>NO. MHS</b>	14-512-063								
		<b>TANDA TANGAN</b>												

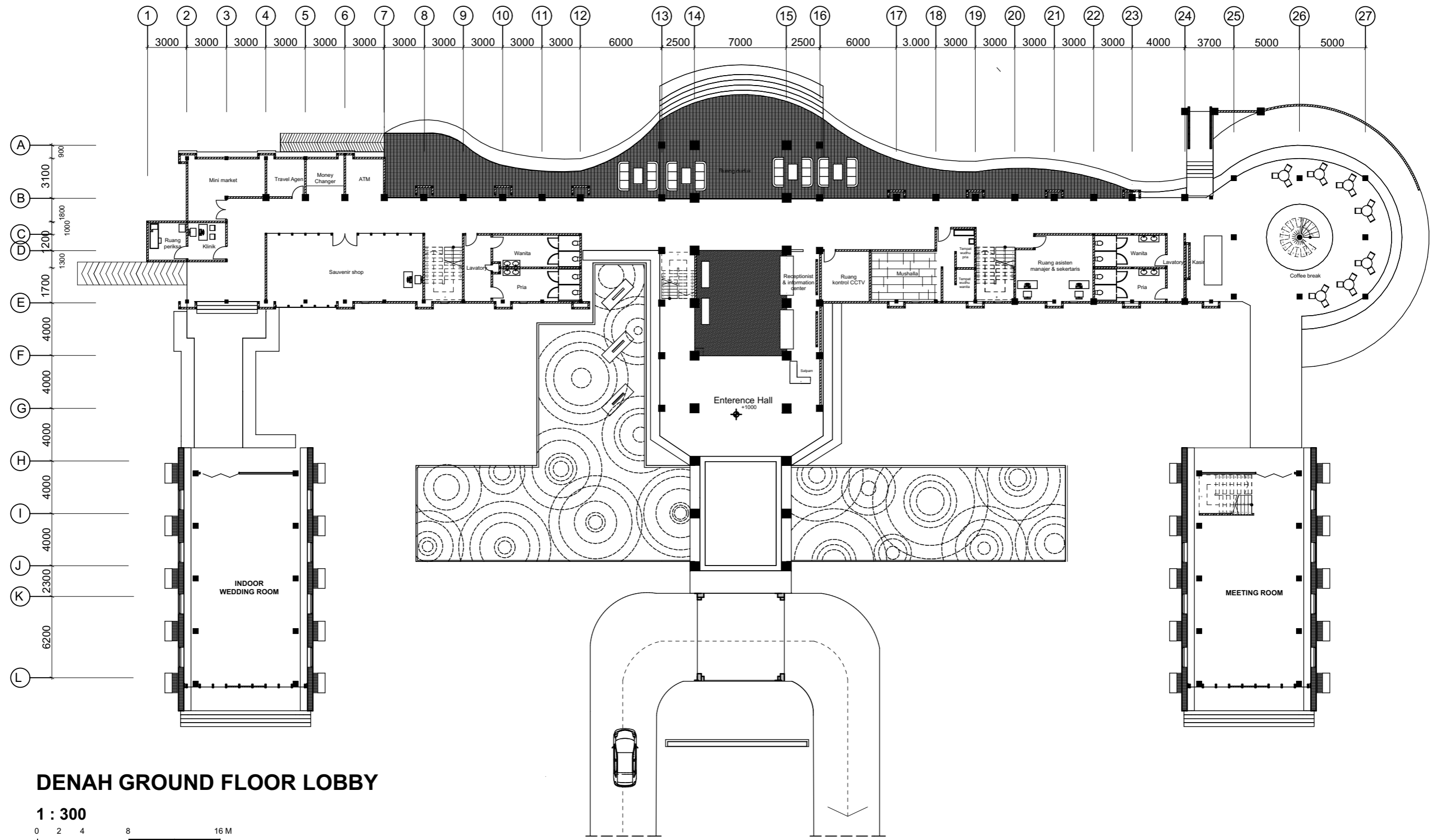

**DENAH GROUND FLOOR LOBBY**

1 : 300



**TUGAS AKHIR**

JURUSAN ARSITEKTUR  
FAKULTAS TEKNIK SIPIL DAN PERENCANAAN  
UNIVERSITAS ISLAM INDONESIA

**TAHUN AKADEMIK  
2017/2018**

**RESORT DI TAMPAHAN  
TOBA SAMOSIR**

Dengan penekanan Arsitektur Tradisional  
Batak Toba

**DOSEN PEMBIMBING**

*Ir. IFTIRONI, MLA*

**IDENTITAS MAHASISWA**

**NAMA**

MUHAMMAD GINANJAR

**NO. MHS**

14-512-063

**TANDA TANGAN**

**NAMA GAMBAR**

**DENAH  
GROUND  
FLOOR LOBBY**

**SKALA**

1 : 300

**HAL.**

ARS  
07

**JML.LBR**

**PENGESAHAN**



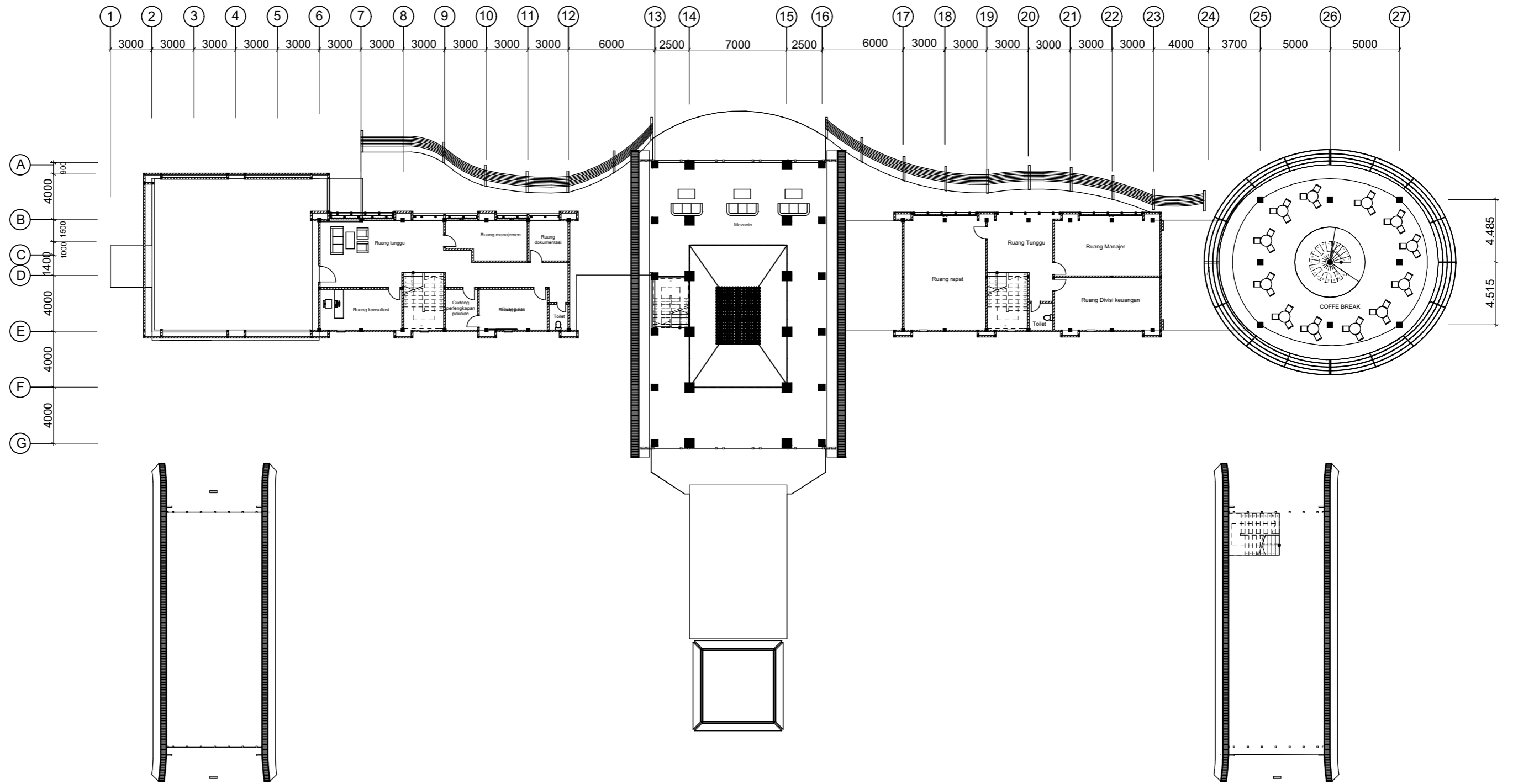

**DENAH LANTAI 2 LOBBY**

1 : 300



**TUGAS AKHIR**

JURUSAN ARSITEKTUR  
FAKULTAS TEKNIK SIPIL DAN PERENCANAAN  
UNIVERSITAS ISLAM INDONESIA

**TAHUN AKADEMIK  
2017/2018**

**RESORT DI TAMPAHAN  
TOBA SAMOSIR**

Dengan penekanan Arsitektur Tradisional  
Batak Toba

**DOSEN PEMBIMBING**

Ir. IFTIRONI, MLA

**IDENTITAS MAHASISWA**

**NAMA**

MUHAMMAD GINANJAR

**NO. MHS**

14-512-063

**TANDA TANGAN**

**NAMA GAMBAR**

**DENAH LANTAI  
2 LOBBY**

**SKALA**

1 : 300

**HAL.**

ARS  
08

**JML. LBR**

**PENGESAHAN**

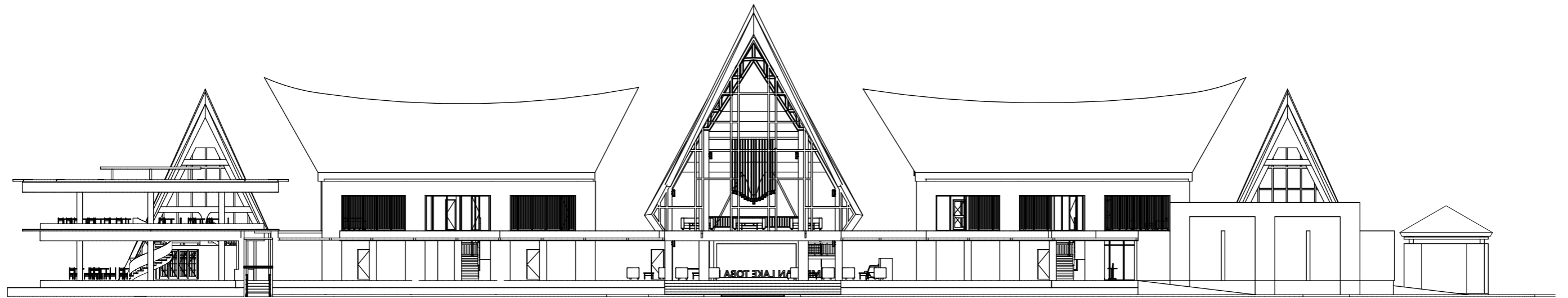

**TAMPAK SELATAN LOBBY**

1 : 300

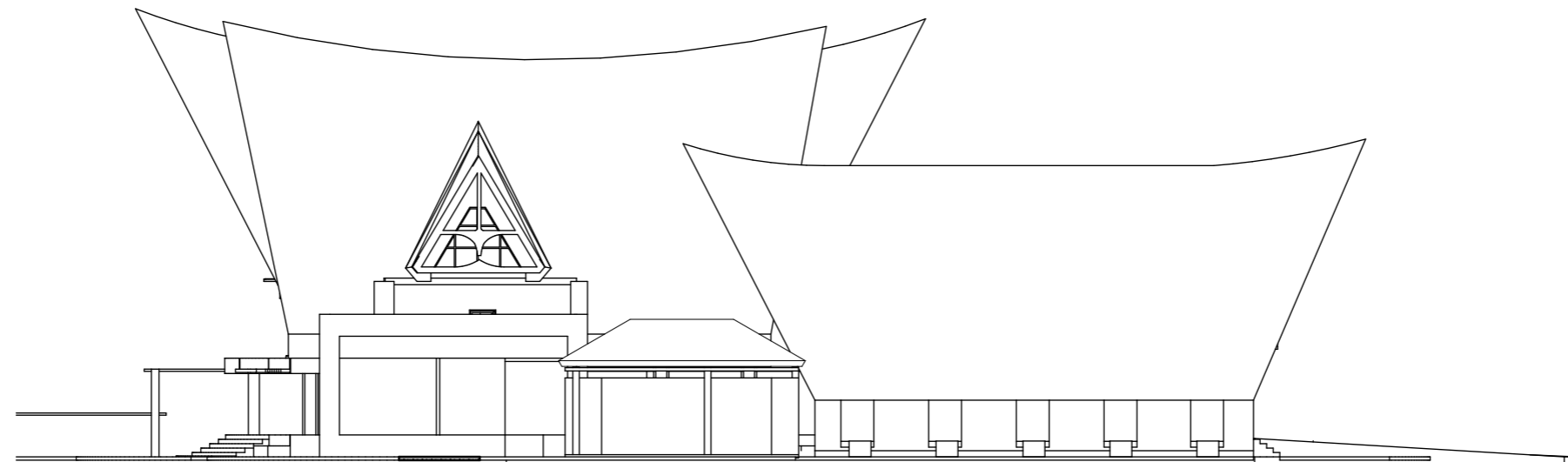

**TAMPAK TIMUR LOBBY**

1 : 300



**TUGAS AKHIR**

JURUSAN ARSITEKTUR  
FAKULTAS TEKNIK SIPIL DAN PERENCANAAN  
UNIVERSITAS ISLAM INDONESIA

**TAHUN AKADEMIK  
2017/2018**

**RESORT DI TAMPAHAN  
TOBA SAMOSIR**

Dengan penekanan Arsitektur Tradisional  
Batak Toba

**DOSEN PEMBIMBING**

Ir. IFTIRONI, MLA

**IDENTITAS MAHASISWA**

**NAMA**

MUHAMMAD GINANJAR

**NO. MHS**

14-512-063

**TANDA TANGAN**

**NAMA GAMBAR**

TAMPAK LOBBY

**SKALA**

1 : 300

**HAL.**

ARS  
9

**JML.LBR**

**PENGESAHAN**

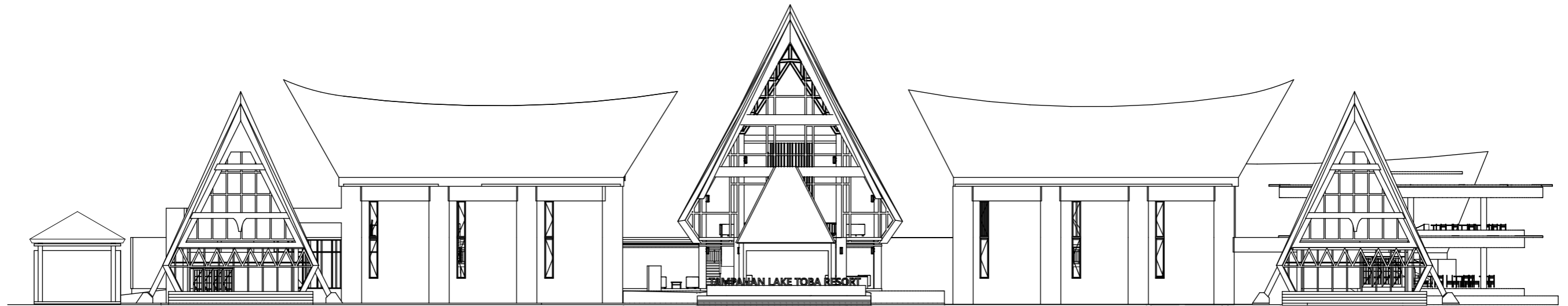

**TAMPAK UTARA LOBBY**

1 : 300

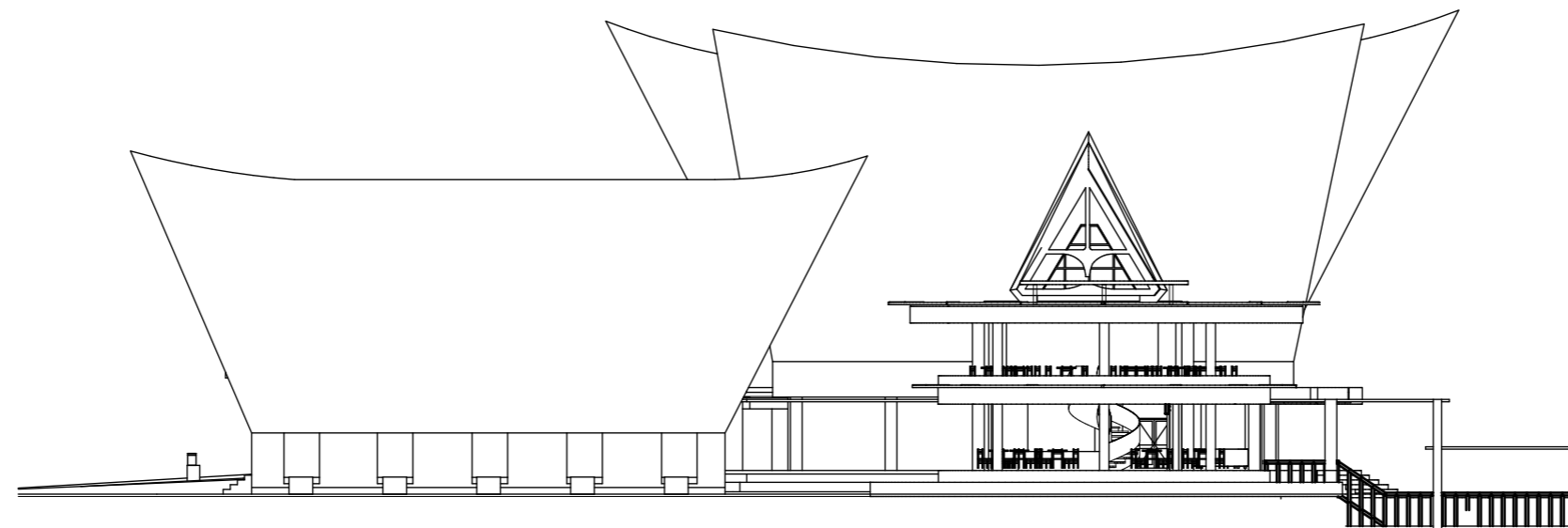

**TAMPAK BARAT LOBBY**

1 : 300



**TUGAS AKHIR**

JURUSAN ARSITEKTUR  
FAKULTAS TEKNIK SIPIL DAN PERENCANAAN  
UNIVERSITAS ISLAM INDONESIA

**TAHUN AKADEMIK  
2017/2018**

**RESORT DI TAMPAHAN  
TOBA SAMOSIR**

Dengan penekanan Arsitektur Tradisional  
Batak Toba

**DOSEN PEMBIMBING**

Ir. IFTIRONI, MLA

**IDENTITAS MAHASISWA**

**NAMA**

MUHAMMAD GINANJAR

**NO. MHS**

14-512-063

**TANDA TANGAN**

**NAMA GAMBAR**

TAMPAK LOBBY

**SKALA**

1 : 300

**HAL.**

ARS  
10

**JML. LBR**

**PENGESAHAN**

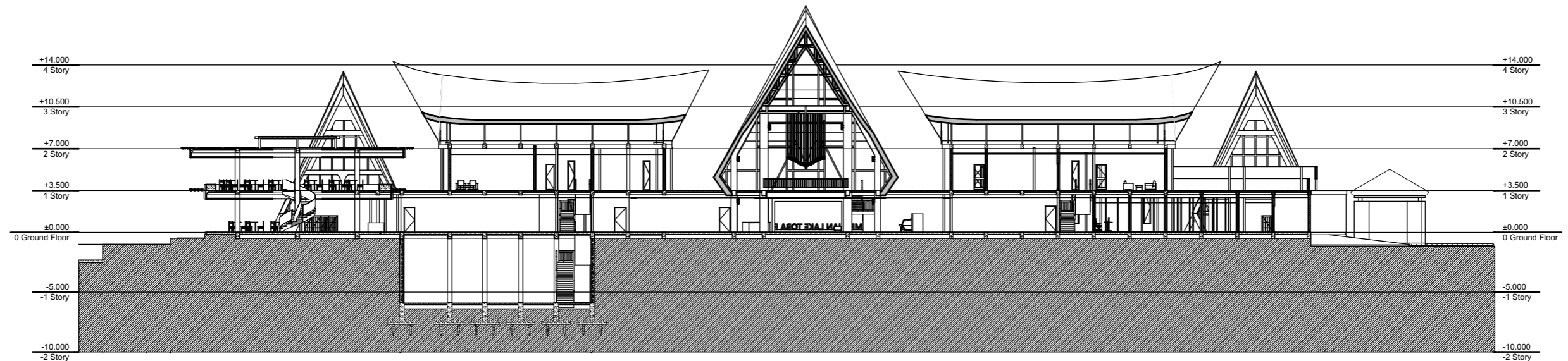

**POTONGAN 1**

1 :

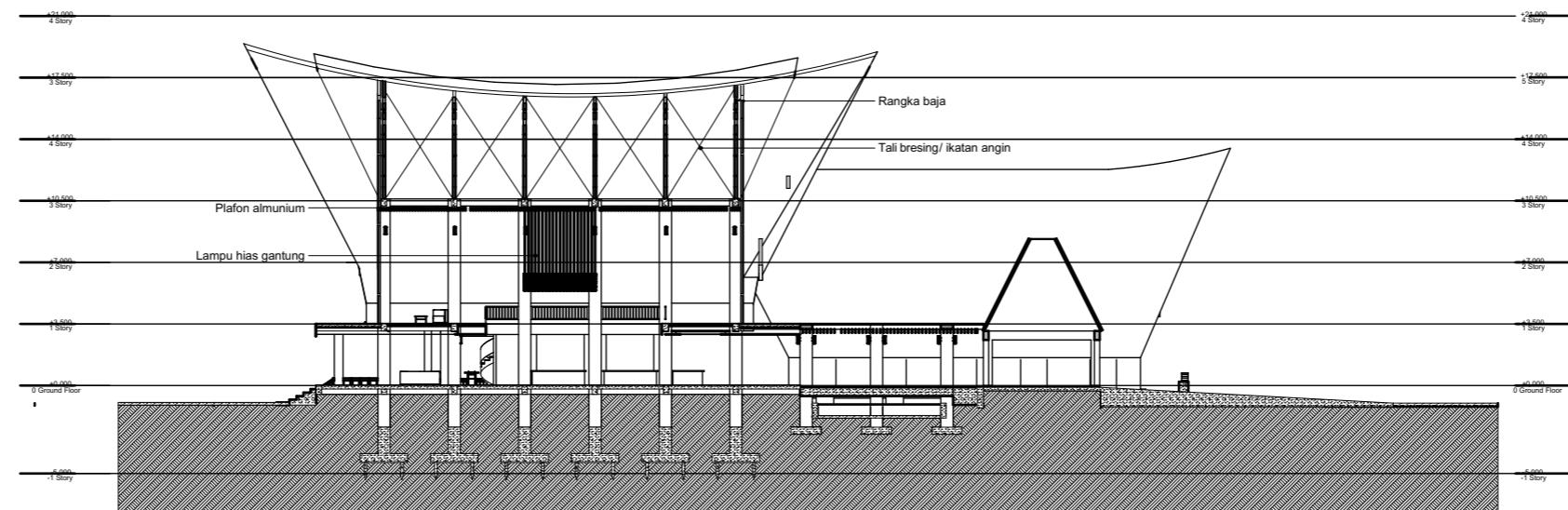

**POTONGAN 2**

1 :

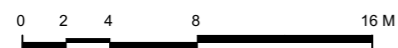

**TUGAS AKHIR**

JURUSAN ARSITEKTUR  
FAKULTAS TEKNIK SIPIL DAN PERENCANAAN  
UNIVERSITAS ISLAM INDONESIA

**TAHUN AKADEMIK  
2017/2018**

**RESORT DI TAMPAHAN  
TOBA SAMOSIR**

Dengan penekanan Arsitektur Tradisional  
Batak Toba

**DOSEN PEMBIMBING**

Ir. IFTIRONI, MLA

**IDENTITAS MAHASISWA**

**NAMA** MUHAMMAD GINANJAR

**NO. MHS** 14-512-063

**TANDA TANGAN**

**NAMA GAMBAR**

**POTONGAN**

**SKALA**

**HAL.**

ARS  
11

**JML.LBR**

**PENGESAHAN**

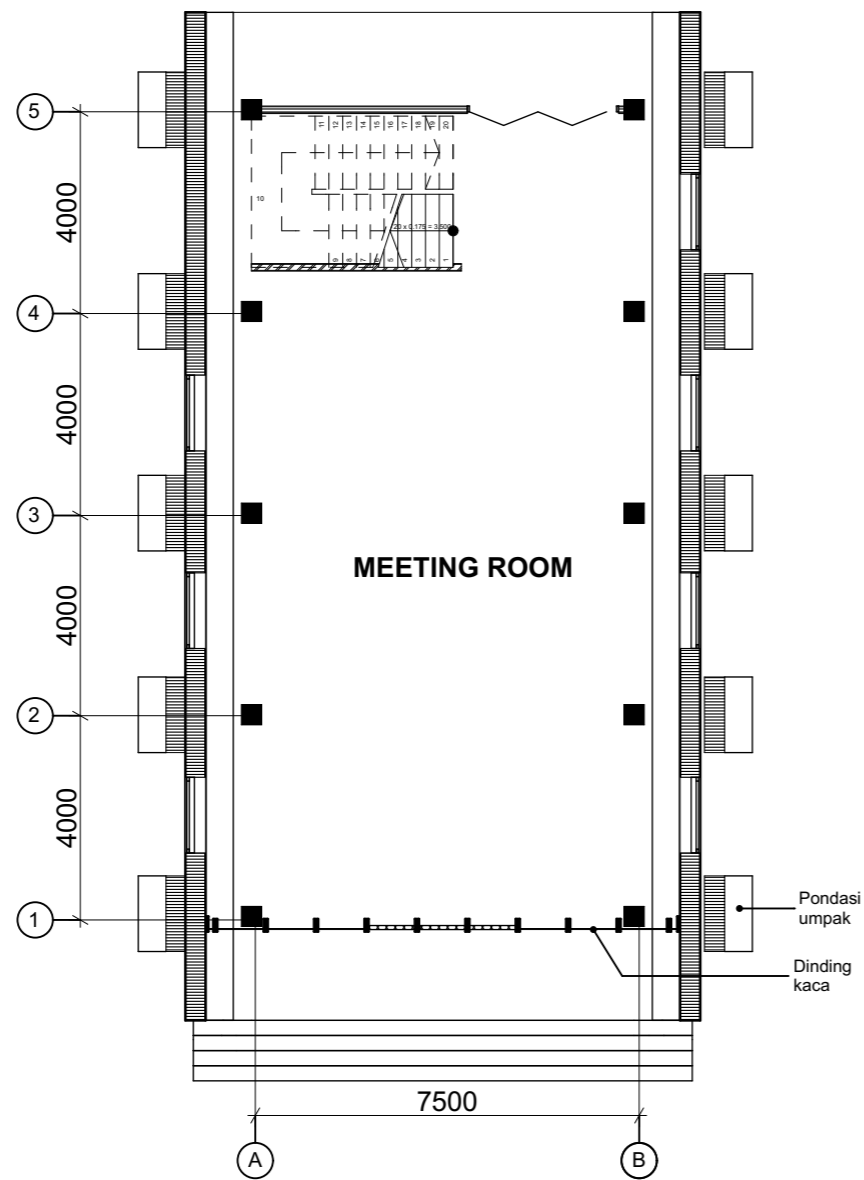

Ground floor

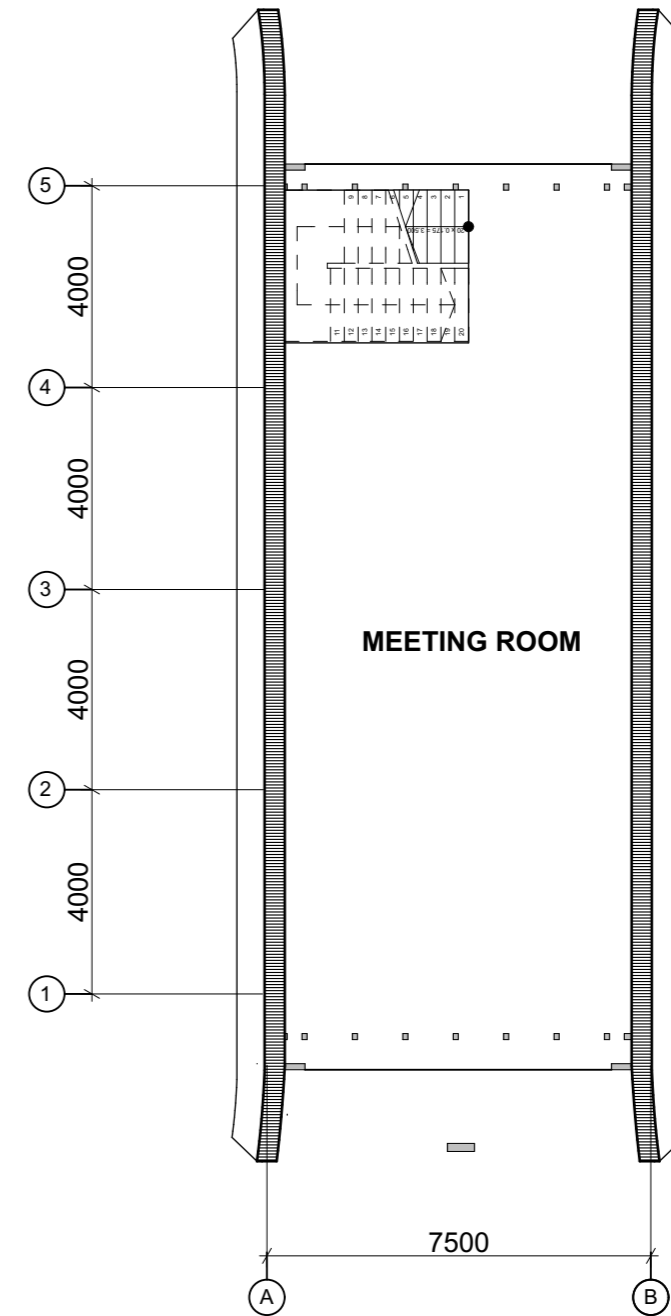

LANTAI 1

### DENAH MEETING ROOM

1 : 100

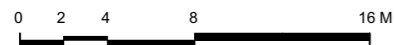

**TUGAS AKHIR**

JURUSAN ARSITEKTUR  
FAKULTAS TEKNIK SIPIL DAN PERENCANAAN  
UNIVERSITAS ISLAM INDONESIA

**TAHUN AKADEMIK  
2017/2018**

**RESORT DI TAMPAHAN  
TOBA SAMOSIR**

Dengan penekanan Arsitektur Tradisional  
Batak Toba

**DOSEN PEMBIMBING**

Ir. IFTIRONI, MLA

**IDENTITAS MAHASISWA**

**NAMA** MUHAMMAD GINANJAR

**NO. MHS** 14-512-063

**TANDA TANGAN**

**NAMA GAMBAR**

**DENAH  
MEETING  
ROOM**

**SKALA**

1 : 100

**HAL.**

ARS  
12

**JML.LBR**

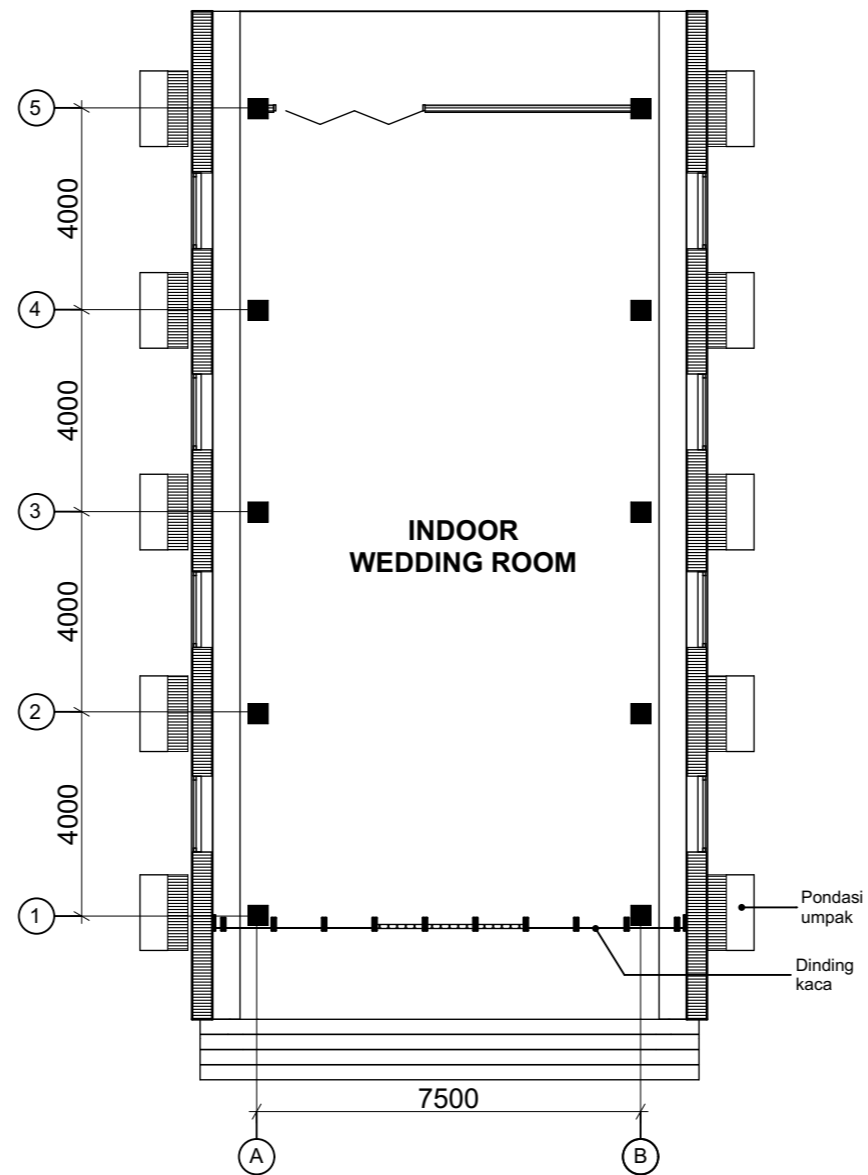

**PENGESAHAN**



### DENAH WEDDING ROOM INDOOR

1 : 100



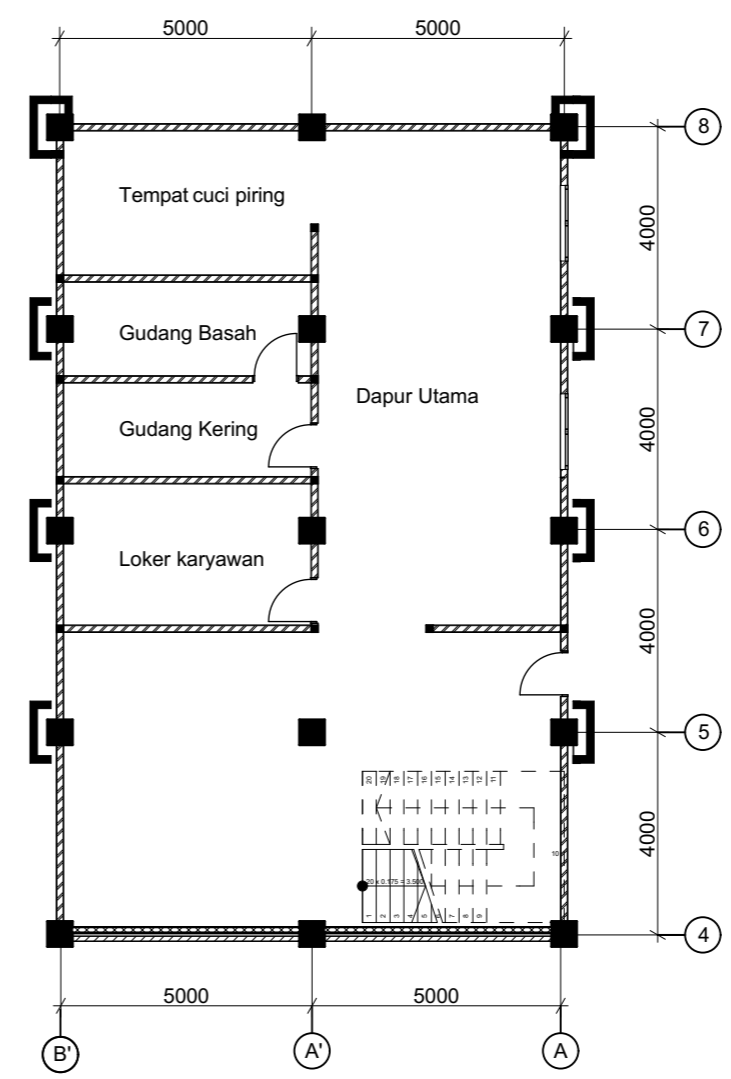

 <p><b>TUGAS AKHIR</b> JURUSAN ARSITEKTUR FAKULTAS TEKNIK SIPIL DAN PERENCANAAN UNIVERSITAS ISLAM INDONESIA</p>	<p><b>TAHUN AKADEMIK</b> 2017/2018</p>	<p><b>RESORT DI TAMPAHAN TOBA SAMOSIR</b> Dengan penekanan Arsitektur Tradisional Batak Toba</p>	<b>DOSEN PEMBIMBING</b>		<b>IDENTITAS MAHASISWA</b>		<b>NAMA GAMBAR</b>	<b>SKALA</b>	<b>HAL.</b>	<b>JML.LBR</b>	<b>PENGESAHAN</b>
			Ir. IFTIRONI, MLA		<b>NAMA</b>	MUHAMMAD GINANJAR					
					<b>NO. MHS</b>	14-512-063					
				<b>TANDA TANGAN</b>			<b>DENAH WEDDING ROOM INDOOR</b>	1 : 100	ARS 13		

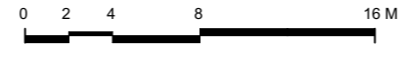

**DENAH LOWER GROUND FOOD AND BAVERAGES**

1 : 100

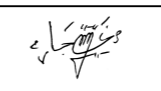

 <p><b>TUGAS AKHIR</b> JURUSAN ARSITEKTUR FAKULTAS TEKNIK SIPIL DAN PERENCANAAN UNIVERSITAS ISLAM INDONESIA</p>	<p><b>TAHUN AKADEMIK</b> 2017/2018</p>	<p><b>RESORT DI TAMPAHAN TOBA SAMOSIR</b> Dengan penekanan Arsitektur Tradisional Batak Toba</p>	<b>DOSEN PEMBIMBING</b>		<b>IDENTITAS MAHASISWA</b>		<b>NAMA GAMBAR</b>	<b>SKALA</b>	<b>HAL.</b>	<b>JML.LBR</b>	<b>PENGESAHAN</b>			
			Ir. IFTIRONI, MLA		<b>NAMA</b>	MUHAMMAD GINANJAR						<b>DENAH LOWER GROUND FOOD AND BAVERAGES</b>	1 : 100	ARS 14
					<b>NO. MHS</b>	14-512-063								
		<b>TANDA TANGAN</b>												

# DENAH GROUND FLOOR FOOD AND BAVERAGES

1 : 100

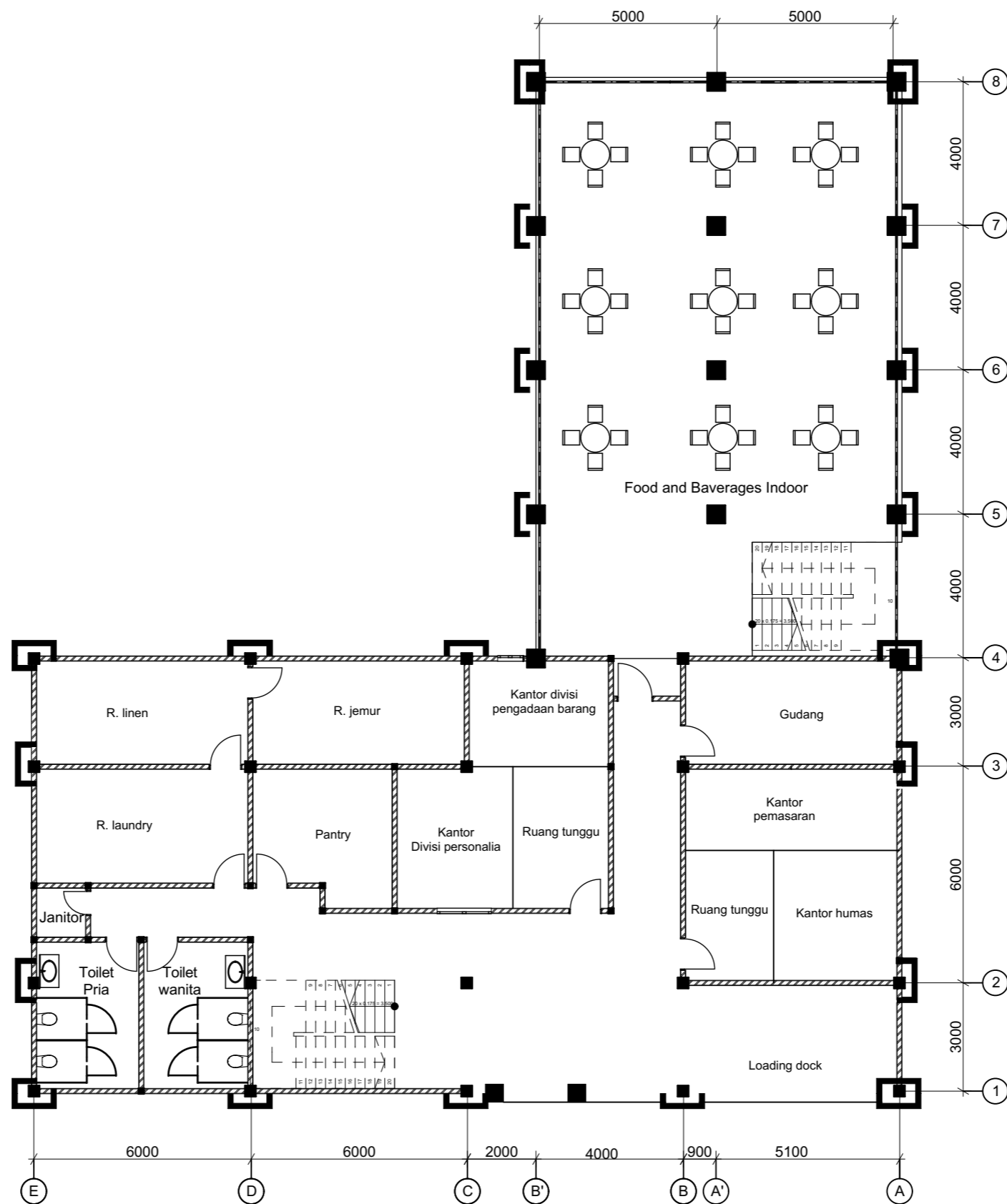

## TUGAS AKHIR

JURUSAN ARSITEKTUR  
FAKULTAS TEKNIK SIPIL DAN PERENCANAAN  
UNIVERSITAS ISLAM INDONESIA

TAHUN AKADEMIK  
2017/2018

## RESORT DI TAMPAHAN TOBA SAMOSIR

Dengan penekanan Arsitektur Tradisional  
Batak Toba

### DOSEN PEMBIMBING

Ir. IFTIRONI, MLA

### IDENTITAS MAHASISWA

NAMA

MUHAMMAD GINANJAR

NO. MHS

14-512-063

TANDA TANGAN

### NAMA GAMBAR

DENAH  
GROUND  
FLOOR FOOD  
AND  
BAVERAGES

### SKALA

1 : 100

### HAL.

ARS  
15

### JML.LBR



### PENGESAHAN

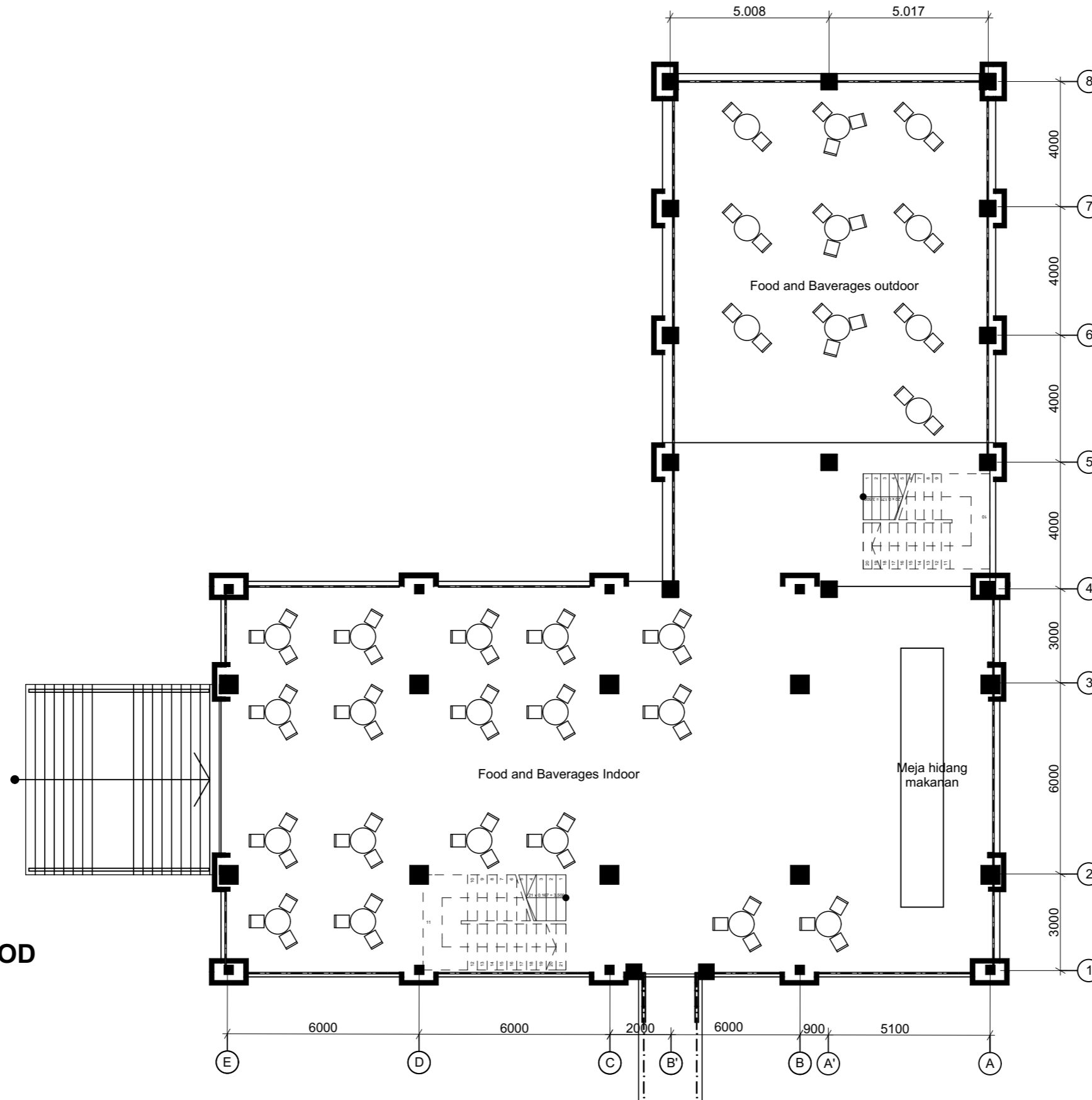



**DENAH LANTAI 2 FOOD AND BAVERAGES**

1 : 100  
 0 2 4 8 16 M

 <p><b>TUGAS AKHIR</b>          JURUSAN ARSITEKTUR          FAKULTAS TEKNIK SIPIL DAN PERENCANAAN          UNIVERSITAS ISLAM INDONESIA</p>	<p><b>TAHUN AKADEMIK</b>          2017/2018</p>	<p><b>RESORT DI TAMPAHAN TOBA SAMOSIR</b>          Dengan penekanan Arsitektur Tradisional Batak Toba</p>	<b>DOSEN PEMBIMBING</b>		<b>IDENTITAS MAHASISWA</b>		<b>NAMA GAMBAR</b>	<b>SKALA</b>	<b>HAL.</b>	<b>JML.LBR</b>	<b>PENGESAHAN</b>
			Ir. IFTIRONI, MLA		<b>NAMA</b>	MUHAMMAD GINANJAR					
					<b>NO. MHS</b>	14-512-063					
		<b>TANDA TANGAN</b>				<b>DENAH LANTAI 2 FOOD AND BAVERAGES</b>	1 : 100	ARS 16			

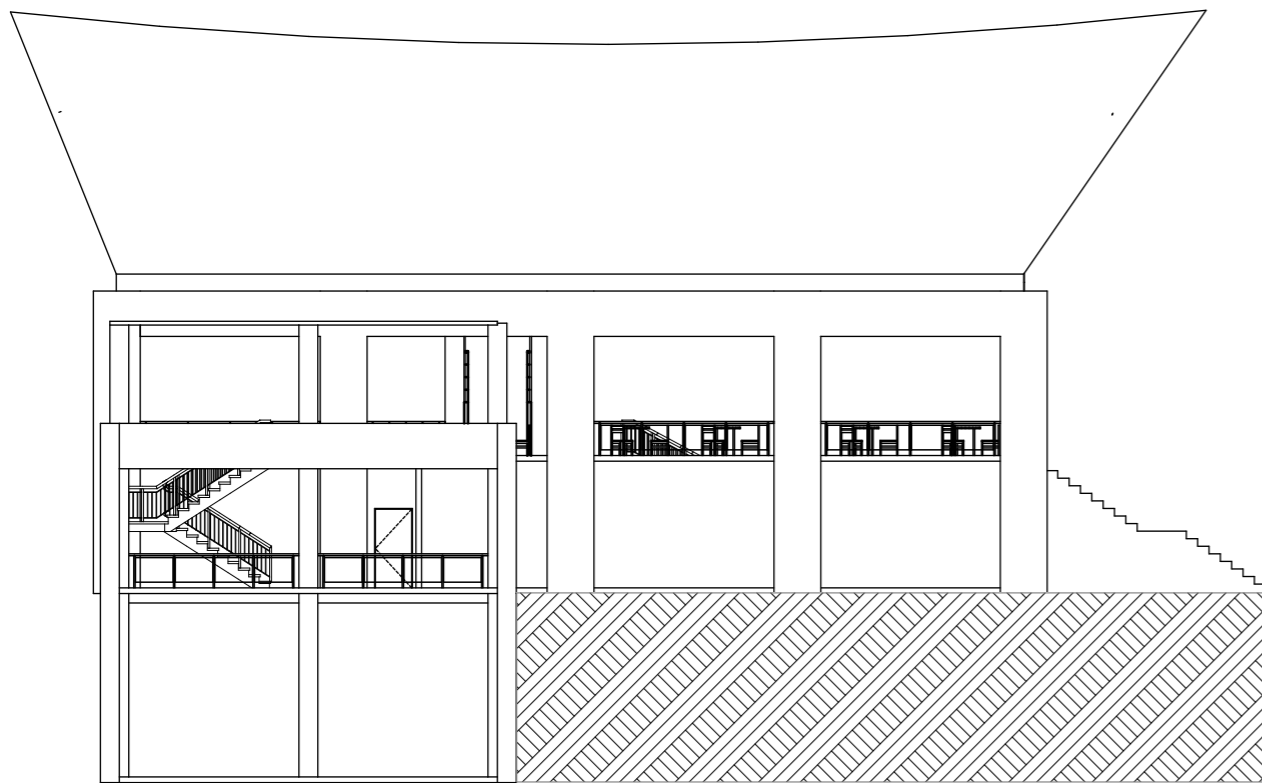

**TAMPAK SELATAN FOOD AND BAVERAGES**

1 : 100

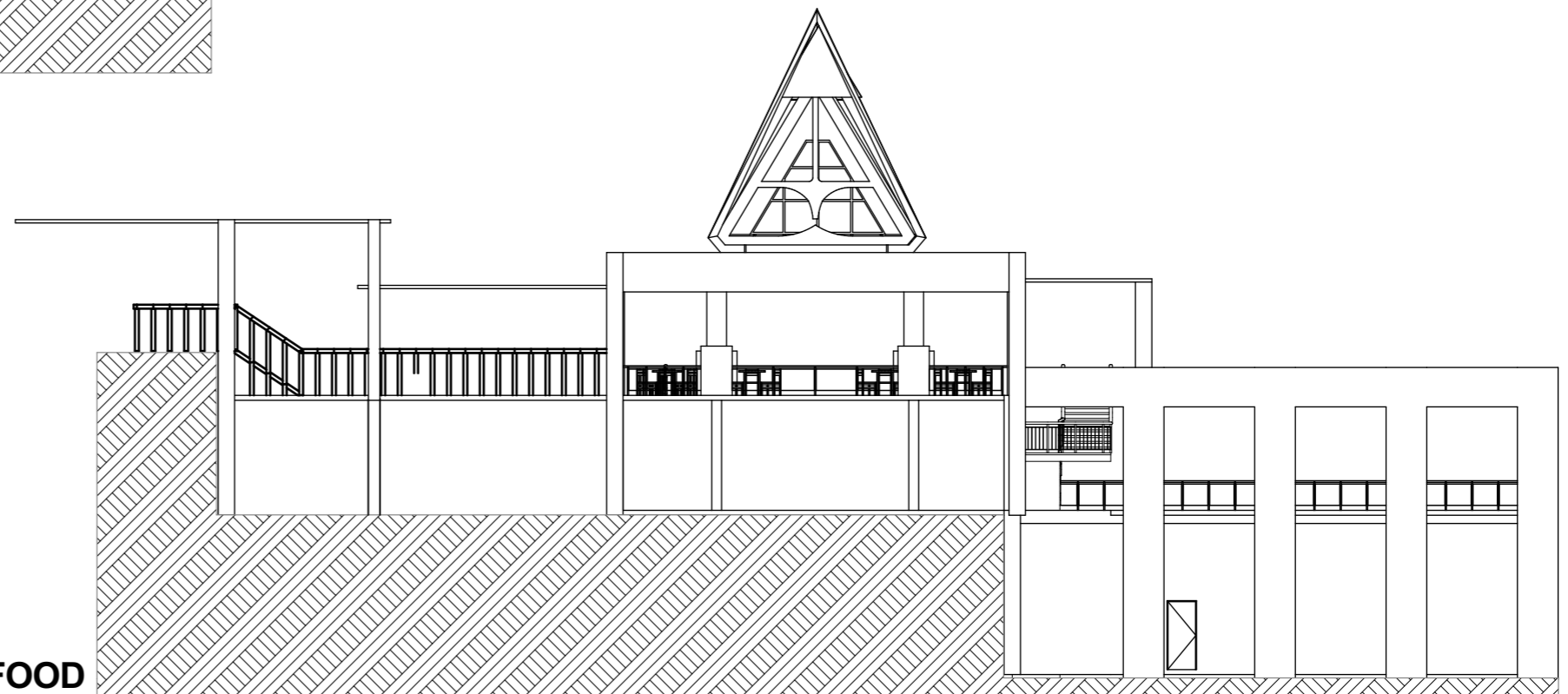

**TAMPAK BARAT FOOD AND BAVERAGES**

1 : 100

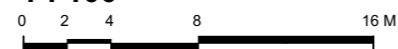

**TUGAS AKHIR**

JURUSAN ARSITEKTUR  
FAKULTAS TEKNIK SIPIL DAN PERENCANAAN  
UNIVERSITAS ISLAM INDONESIA

**TAHUN AKADEMIK  
2017/2018**

**RESORT DI TAMPAHAN  
TOBA SAMOSIR**

Dengan penekanan Arsitektur Tradisional  
Batak Toba

**DOSEN PEMBIMBING**

Ir. IFTIRONI, MLA

**IDENTITAS MAHASISWA**

**NAMA**

MUHAMMAD GINANJAR

**NO. MHS**

14-512-063

**TANDA TANGAN**

**NAMA GAMBAR**

**TAMPAK FOOD  
AND  
BAVERAGES**

**SKALA**

1 : 100

**HAL.**

ARS  
17

**JML.LBR**

**PENGESAHAN**



**TAMPAK UTARA  
AND BAVERAGES**

1 : 100  
0 2 4 8 16 M

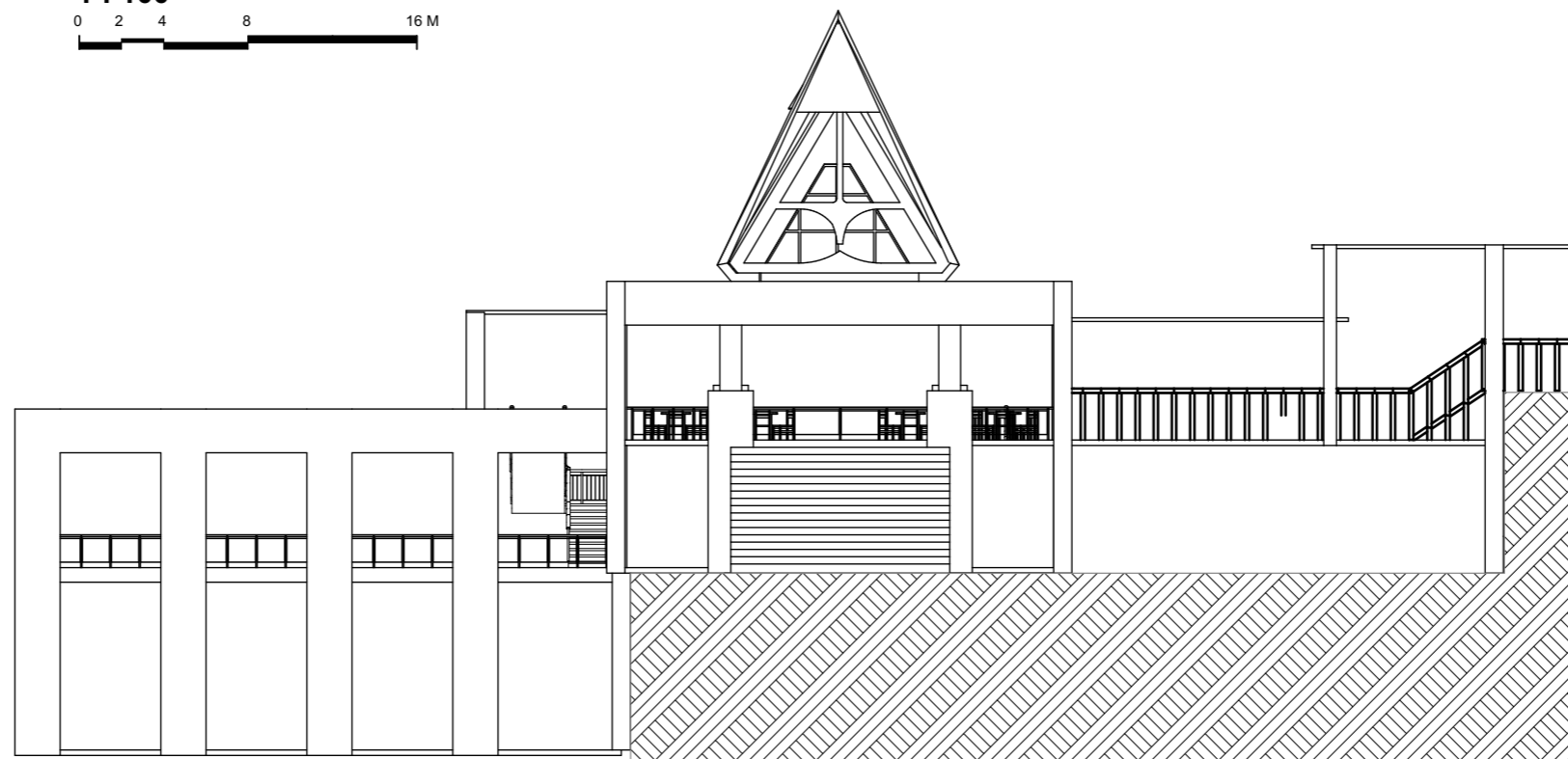

**TAMPAK TIMUR FOOD  
AND BAVERAGES**

1 : 100  
0 2 4 8 16 M



**TUGAS AKHIR**

JURUSAN ARSITEKTUR  
FAKULTAS TEKNIK SIPIL DAN PERENCANAAN  
UNIVERSITAS ISLAM INDONESIA

**TAHUN AKADEMIK  
2017/2018**

**RESORT DI TAMPAHAN  
TOBA SAMOSIR**

Dengan penekanan Arsitektur Tradisional  
Batak Toba

**DOSEN PEMBIMBING**

*Ir. IFTIRONI, MLA*

**IDENTITAS MAHASISWA**

**NAMA**

MUHAMMAD GINANJAR

**NO. MHS**

14-512-063

**TANDA TANGAN**

**NAMA GAMBAR**

**TAMPAK FOOD  
AND  
BAVERAGES**

**SKALA**

1 : 100

**HAL.**

ARS  
18

**JML.LBR**

**PENGESAHAN**

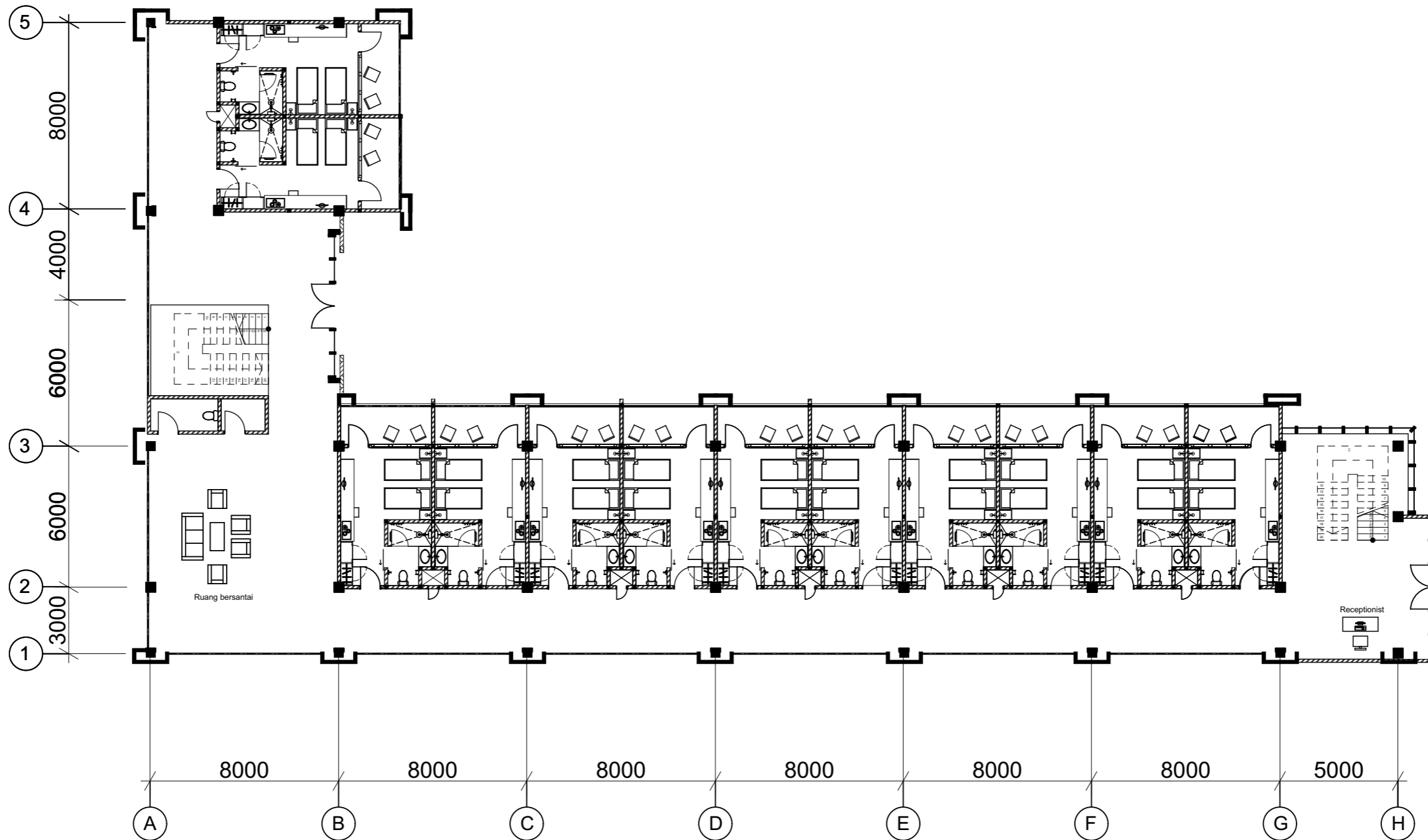

**DENAH GROUND FLOOR STANDART ROOM**

1 : 200



**TUGAS AKHIR**

JURUSAN ARSITEKTUR  
FAKULTAS TEKNIK SIPIL DAN PERENCANAAN  
UNIVERSITAS ISLAM INDONESIA

**TAHUN AKADEMIK  
2017/2018**

**RESORT DI TAMPAHAN  
TOBA SAMOSIR**

Dengan penekanan Arsitektur Tradisional  
Batak Toba

**DOSEN PEMBIMBING**

Ir. IFTIRONI, MLA

**IDENTITAS MAHASISWA**

**NAMA** MUHAMMAD GINANJAR

**NO. MHS** 14-512-063

**TANDA TANGAN**

**NAMA GAMBAR**

**DENAH  
GROUND  
FLOOR  
STANDART  
ROOM**

**SKALA**

1 : 200

**HAL.**

ARS  
19

**JML.LBR**

**PENGESAHAN**

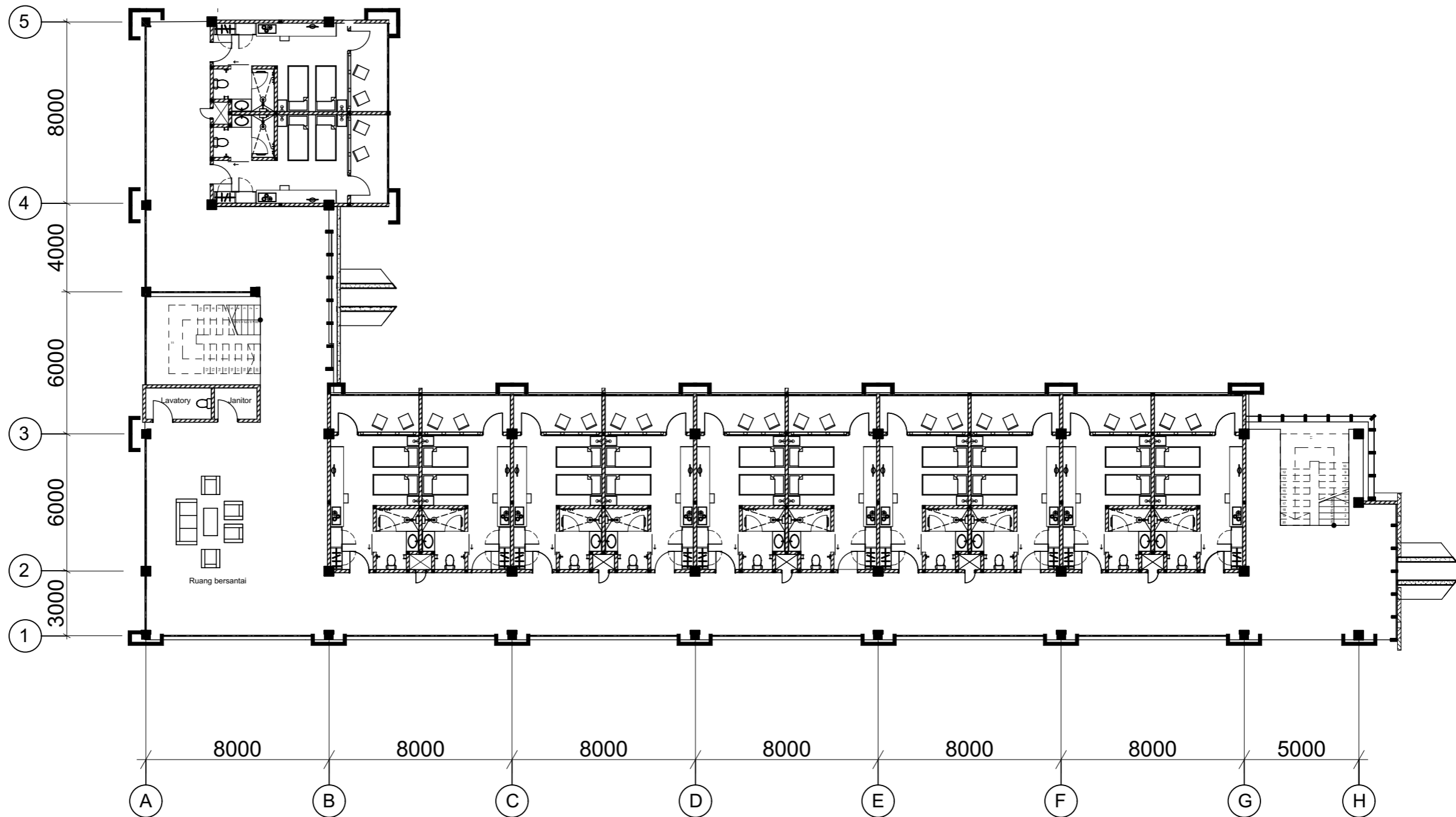

**DENAH 1 ST FLOOR STANDART ROOM**

1 : 200



**TUGAS AKHIR**

JURUSAN ARSITEKTUR  
FAKULTAS TEKNIK SIPIL DAN PERENCANAAN  
UNIVERSITAS ISLAM INDONESIA

**TAHUN AKADEMIK  
2017/2018**

**RESORT DI TAMPAHAN  
TOBA SAMOSIR**

Dengan penekanan Arsitektur Tradisional  
Batak Toba

**DOSEN PEMBIMBING**

Ir. IFTIRONI, MLA

**IDENTITAS MAHASISWA**

**NAMA** MUHAMMAD GINANJAR

**NO. MHS** 14-512-063

**TANDA TANGAN**

**NAMA GAMBAR**

**DENAH 1 ST  
FLOOR  
STANDART  
ROOM**

**SKALA**

1 : 200

**HAL.**

ARS  
20

**JML.LBR**

**PENGESAHAN**

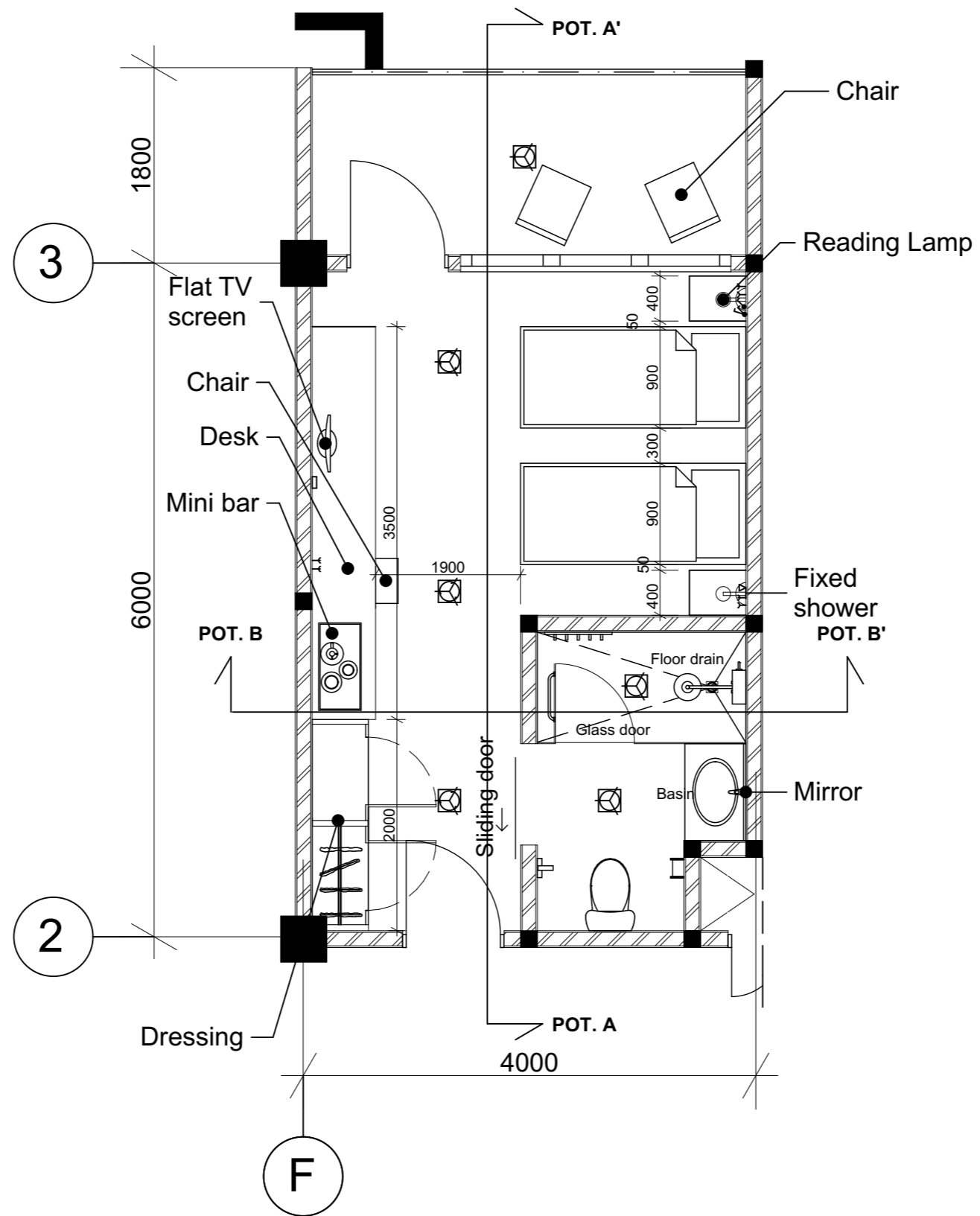

### DENAH PARSIAL STANDART ROOM

1 : 70

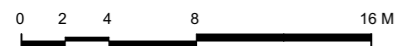

Halogen Spot 20w high efficiency		Halogen Spot Adjustable 20w high efficiency		Data phone port		Power spur		Two way Switch	
Master switch		Power socket		Television socket		One way Switch			



#### TUGAS AKHIR

JURUSAN ARSITEKTUR  
FAKULTAS TEKNIK SIPIL DAN PERENCANAAN  
UNIVERSITAS ISLAM INDONESIA

TAHUN AKADEMIK  
2017/2018

#### RESORT DI TAMPAHAN TOBA SAMOSIR

Dengan penekanan Arsitektur Tradisional  
Batak Toba

#### DOSEN PEMBIMBING

Ir. IFTIRONI, MLA

#### IDENTITAS MAHASISWA

NAMA MUHAMMAD GINANJAR

NO. MHS 14-512-063

TANDA TANGAN

#### NAMA GAMBAR

DENAH  
PARSIAL  
STANDART  
ROOM

#### SKALA

1 : 70

#### HAL.

ARS  
21

#### JML.LBR

#### PENGESAHAN

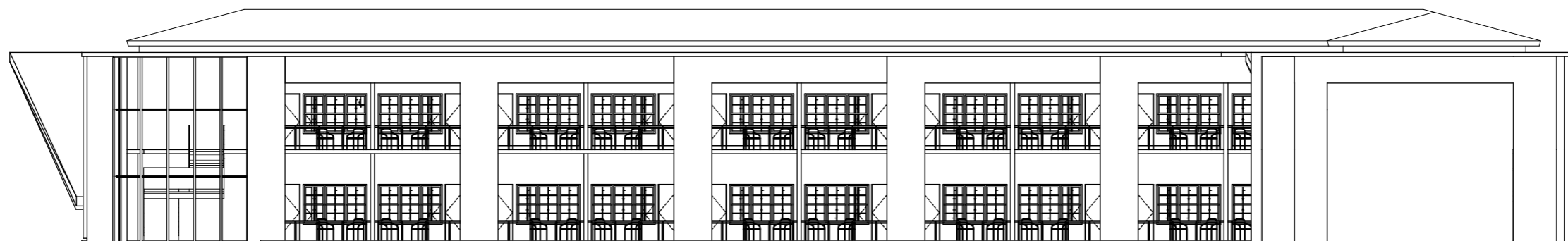

**TAMPAK SELATAN BANGUNAN STANDAR ROOM**

1 : 200

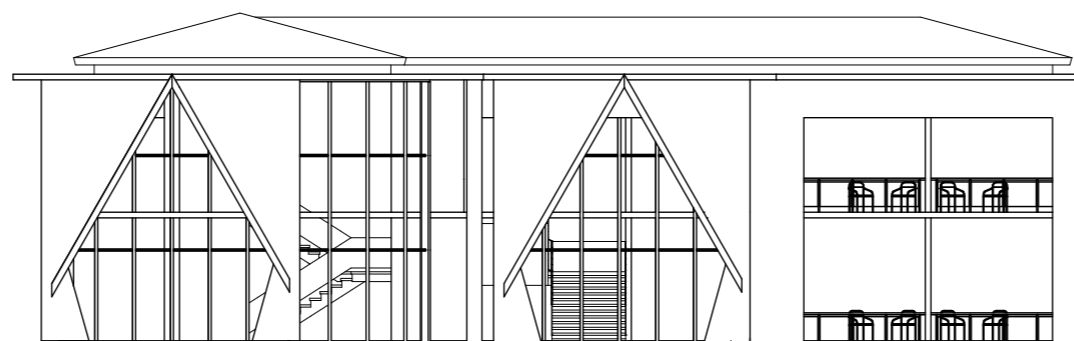

**TAMPAK BARAT BANGUNAN STANDAR ROOM**

1 : 200



**TUGAS AKHIR**

JURUSAN ARSITEKTUR  
FAKULTAS TEKNIK SIPIL DAN PERENCANAAN  
UNIVERSITAS ISLAM INDONESIA

**TAHUN AKADEMIK  
2017/2018**

**RESORT DI TAMPAHAN  
TOBA SAMOSIR**

Dengan penekanan Arsitektur Tradisional  
Batak Toba

**DOSEN PEMBIMBING**

Ir. IFTIRONI, MLA

**IDENTITAS MAHASISWA**

**NAMA**

MUHAMMAD GINANJAR

**NO. MHS**

14-512-063

**TANDA TANGAN**

**NAMA GAMBAR**

**TAMPAK  
BANGUNAN  
STANDAR  
ROOM**

**SKALA**

1 : 200

**HAL.**

ARS  
22

**JML.LBR**

**PENGESAHAN**

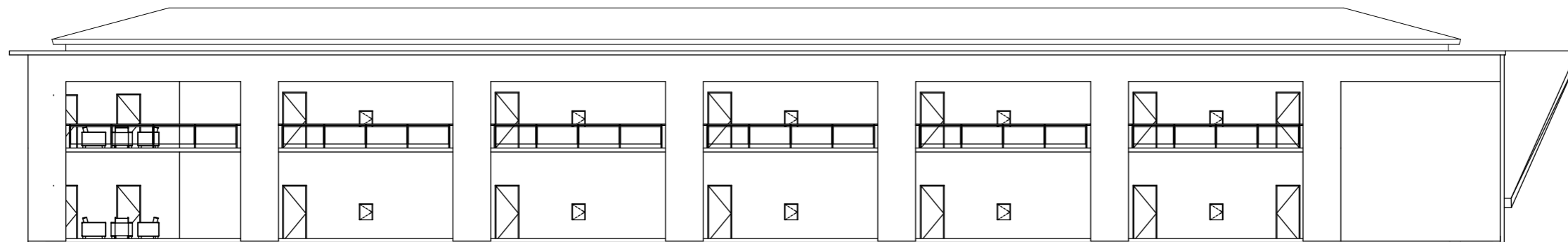

**TAMPAK UTARA BANGUNAN STANDAR ROOM**

1 : 200

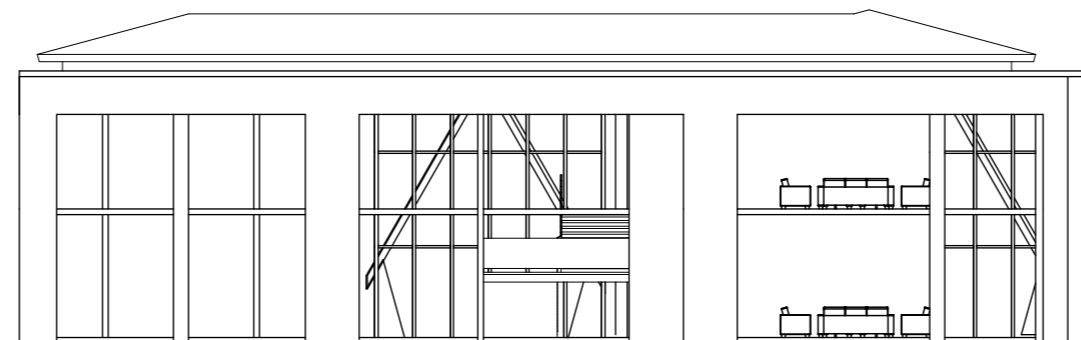

**TAMPAK TIMUR BANGUNAN STANDAR ROOM**

1 : 200



**TUGAS AKHIR**

JURUSAN ARSITEKTUR  
FAKULTAS TEKNIK SIPIL DAN PERENCANAAN  
UNIVERSITAS ISLAM INDONESIA

**TAHUN AKADEMIK  
2017/2018**

**RESORT DI TAMPAHAN  
TOBA SAMOSIR**

Dengan penekanan Arsitektur Tradisional  
Batak Toba

**DOSEN PEMBIMBING**

Ir. IFTIRONI, MLA

**IDENTITAS MAHASISWA**

**NAMA**

MUHAMMAD GINANJAR

**NO. MHS**

14-512-063

**TANDA TANGAN**

**NAMA GAMBAR**

**TAMPAK  
BANGUNAN  
STANDAR  
ROOM**

**SKALA**

1 : 200

**HAL.**

ARS  
23

**JML.LBR**

**PENGESAHAN**



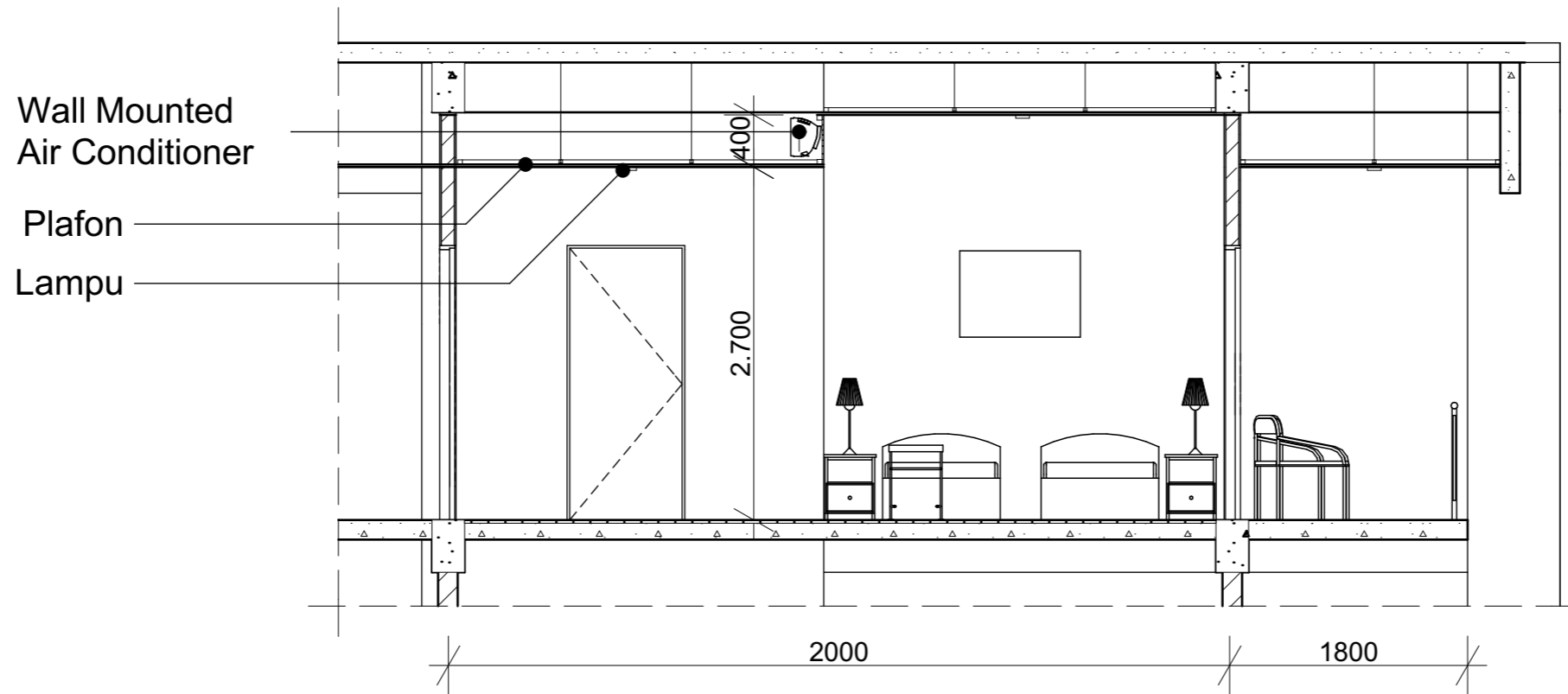

**POTONGAN A'A BANGUNAN STANDAR ROOM**

1 : 70

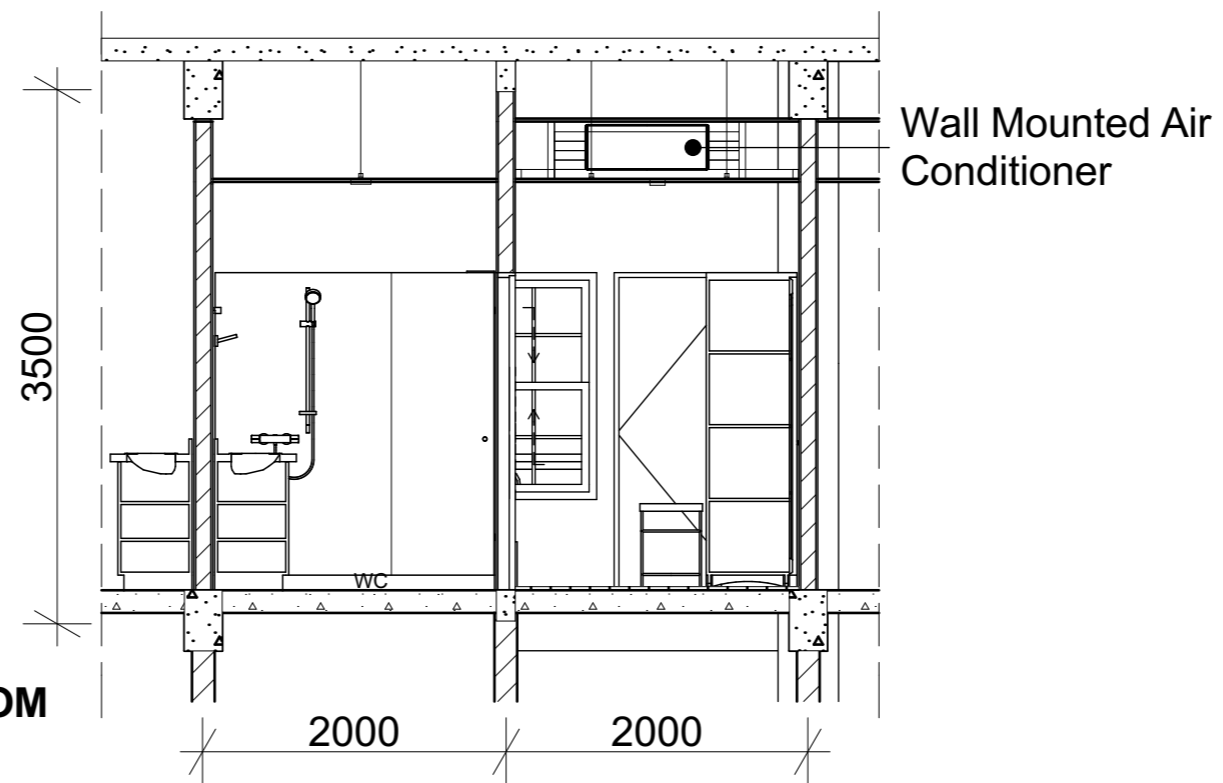

**POTONGAN B'B BANGUNAN STANDAR ROOM**

1 : 70

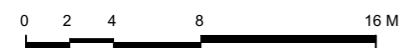

**TUGAS AKHIR**

JURUSAN ARSITEKTUR  
FAKULTAS TEKNIK SIPIL DAN PERENCANAAN  
UNIVERSITAS ISLAM INDONESIA

**TAHUN AKADEMIK  
2017/2018**

**RESORT DI TAMPAHAN  
TOBA SAMOSIR**

Dengan penekanan Arsitektur Tradisional  
Batak Toba

**DOSEN PEMBIMBING**

Ir. IFTIRONI, MLA

**IDENTITAS MAHASISWA**

**NAMA** MUHAMMAD GINANJAR

**NO. MHS** 14-512-063

**TANDA TANGAN**

**NAMA GAMBAR**

**POTONGAN  
BANGUNAN  
STANDAR  
ROOM**

**SKALA**

1 : 70

**HAL.**

ARS  
24

**JML.LBR**

**PENGESAHAN**

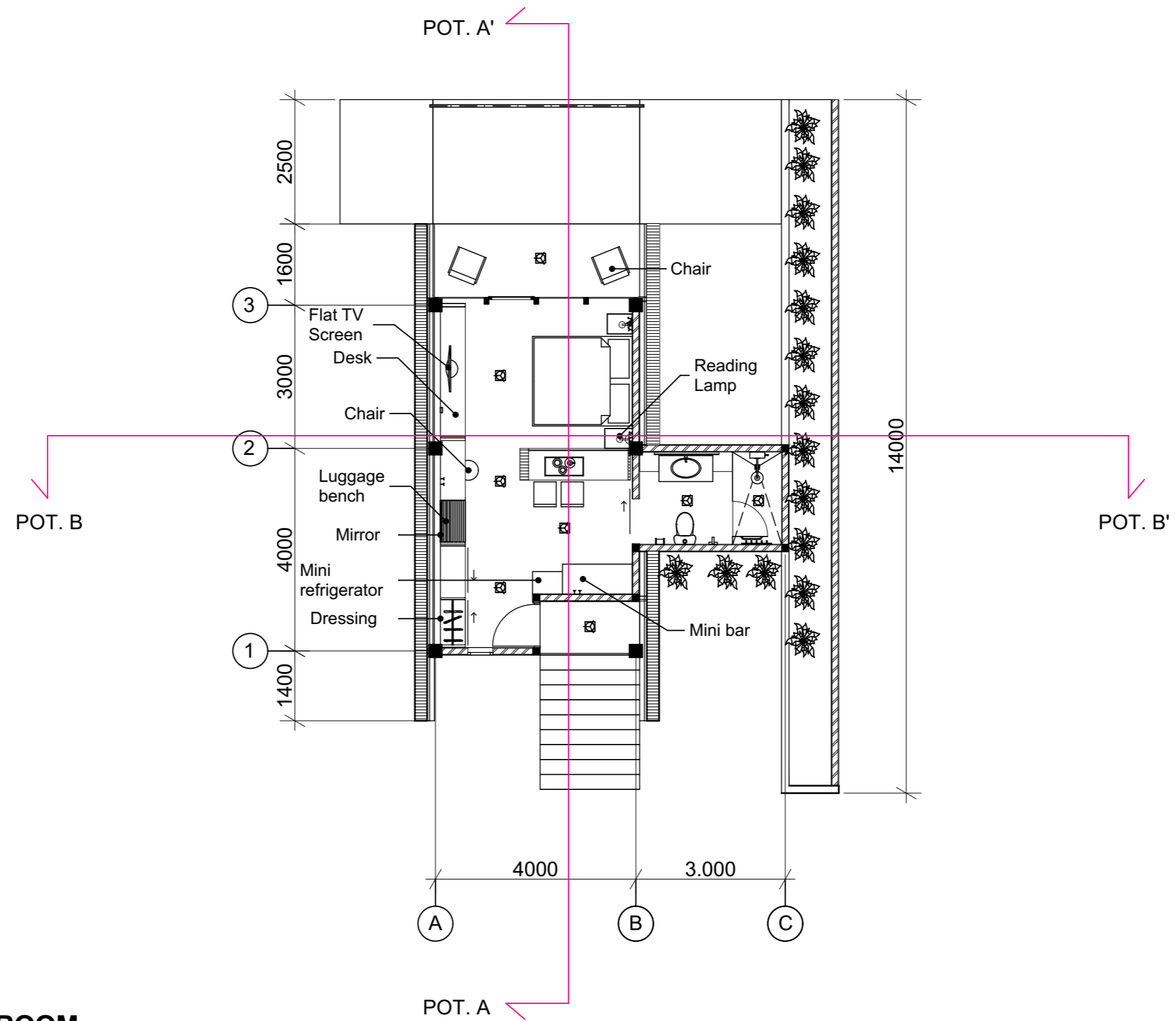

### DENAH PARSIAL DELUXE ROOM



Halogen Spot 20w high efficiency		Halogen Spot Adjustable 20w high efficiency		Data phone port		Power spur		Two way Switch	
Master switch		Power socket		Television socket		One way Switch			



#### TUGAS AKHIR

JURUSAN ARSITEKTUR  
FAKULTAS TEKNIK SIPIL DAN PERENCANAAN  
UNIVERSITAS ISLAM INDONESIA

TAHUN AKADEMIK  
2017/2018

#### RESORT DI TAMPAHAN TOBA SAMOSIR

Dengan penekanan Arsitektur Tradisional  
Batak Toba

#### DOSEN PEMBIMBING

Ir. IFTIRONI, MLA

#### IDENTITAS MAHASISWA

NAMA MUHAMMAD GINANJAR

NO. MHS 14-512-063

TANDA TANGAN

#### NAMA GAMBAR

DENAH  
PARSIAL  
DELUXE ROOM

#### SKALA

1 : 100

#### HAL.

ARS  
25

#### JML.LBR

#### PENGESAHAN

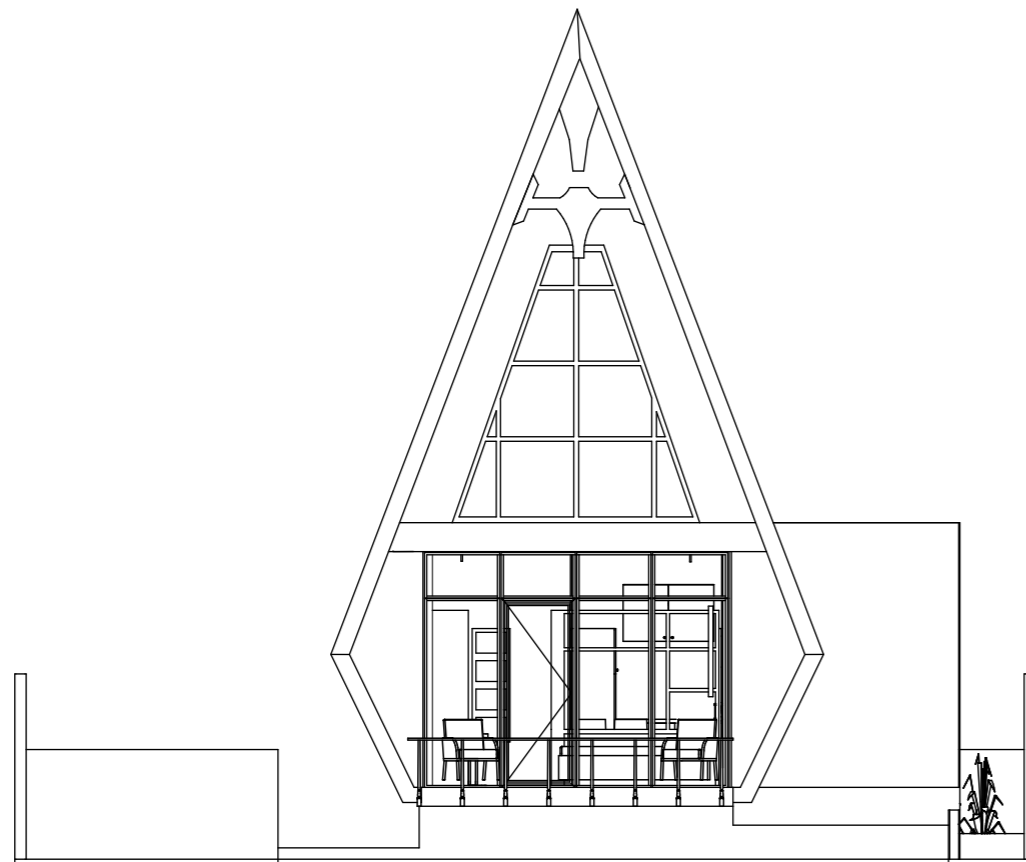

**TAMPAK SELATAN DELUXE ROOM**

1 : 100

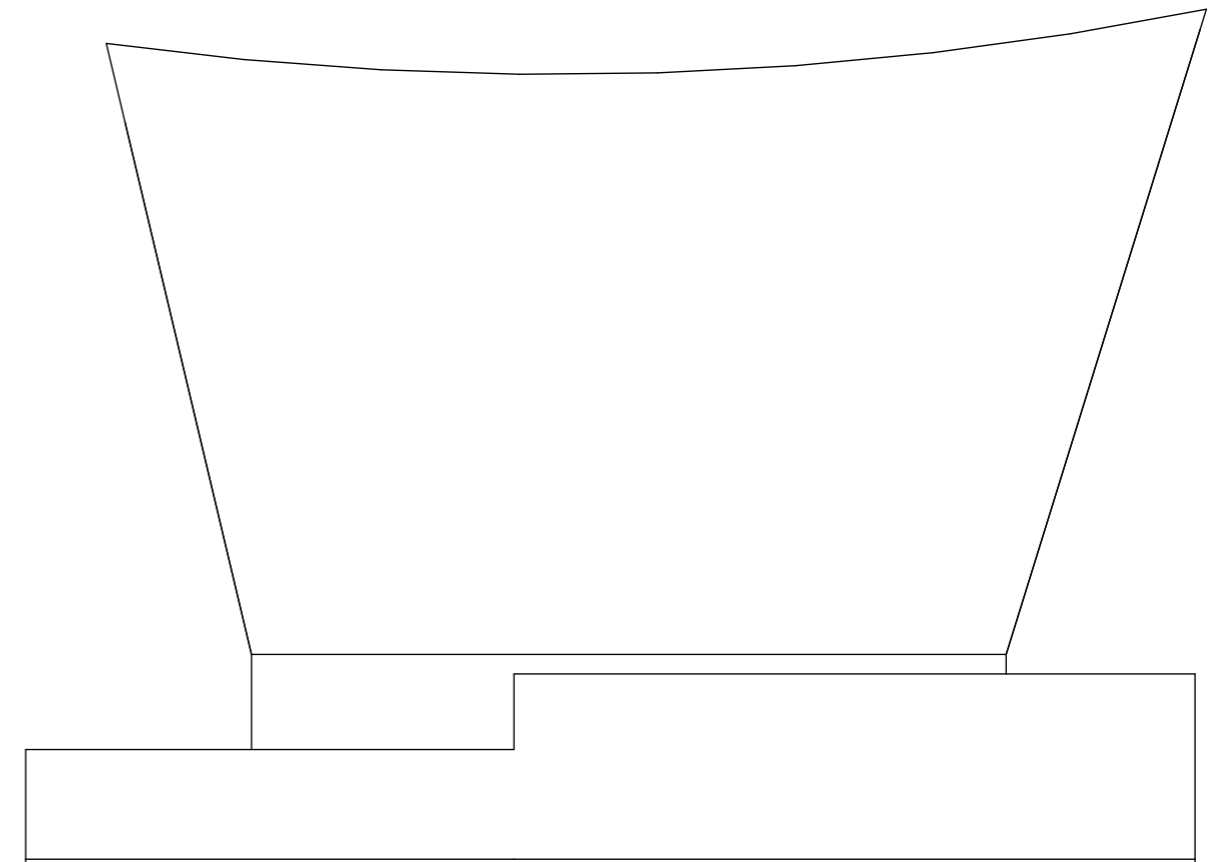

**TAMPAK BARAT DELUXE ROOM**

1 : 100



**TUGAS AKHIR**

JURUSAN ARSITEKTUR  
FAKULTAS TEKNIK SIPIL DAN PERENCANAAN  
UNIVERSITAS ISLAM INDONESIA

**TAHUN AKADEMIK  
2017/2018**

**RESORT DI TAMPAHAN  
TOBA SAMOSIR**

Dengan penekanan Arsitektur Tradisional  
Batak Toba

**DOSEN PEMBIMBING**

*Ir. IFTIRONI, MLA*

**IDENTITAS MAHASISWA**

**NAMA**

MUHAMMAD GINANJAR

**NO. MHS**

14-512-063

**TANDA TANGAN**

**NAMA GAMBAR**

**TAMPAK  
BANGUNAN  
DELUXE ROOM**

**SKALA**

1 : 100

**HAL.**

ARS  
26

**JML.LBR**

**PENGESAHAN**

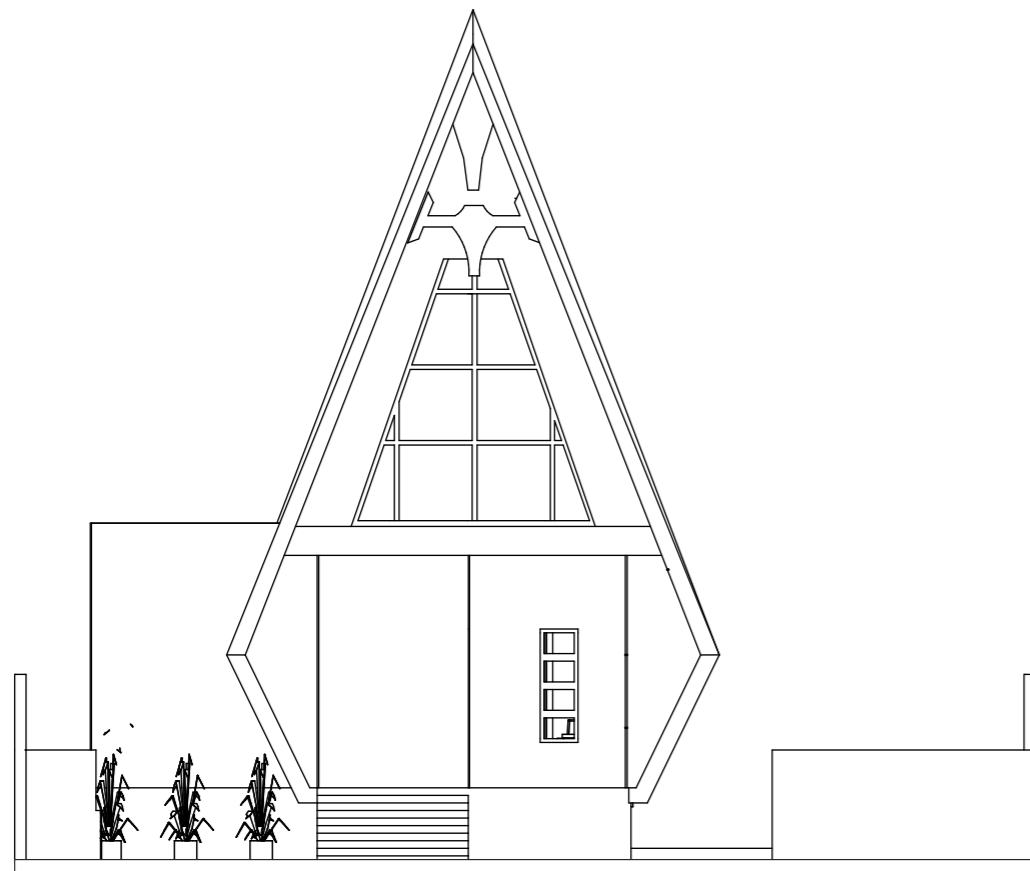

**TAMPAK UTARA DELUXE ROOM**

1 : 100

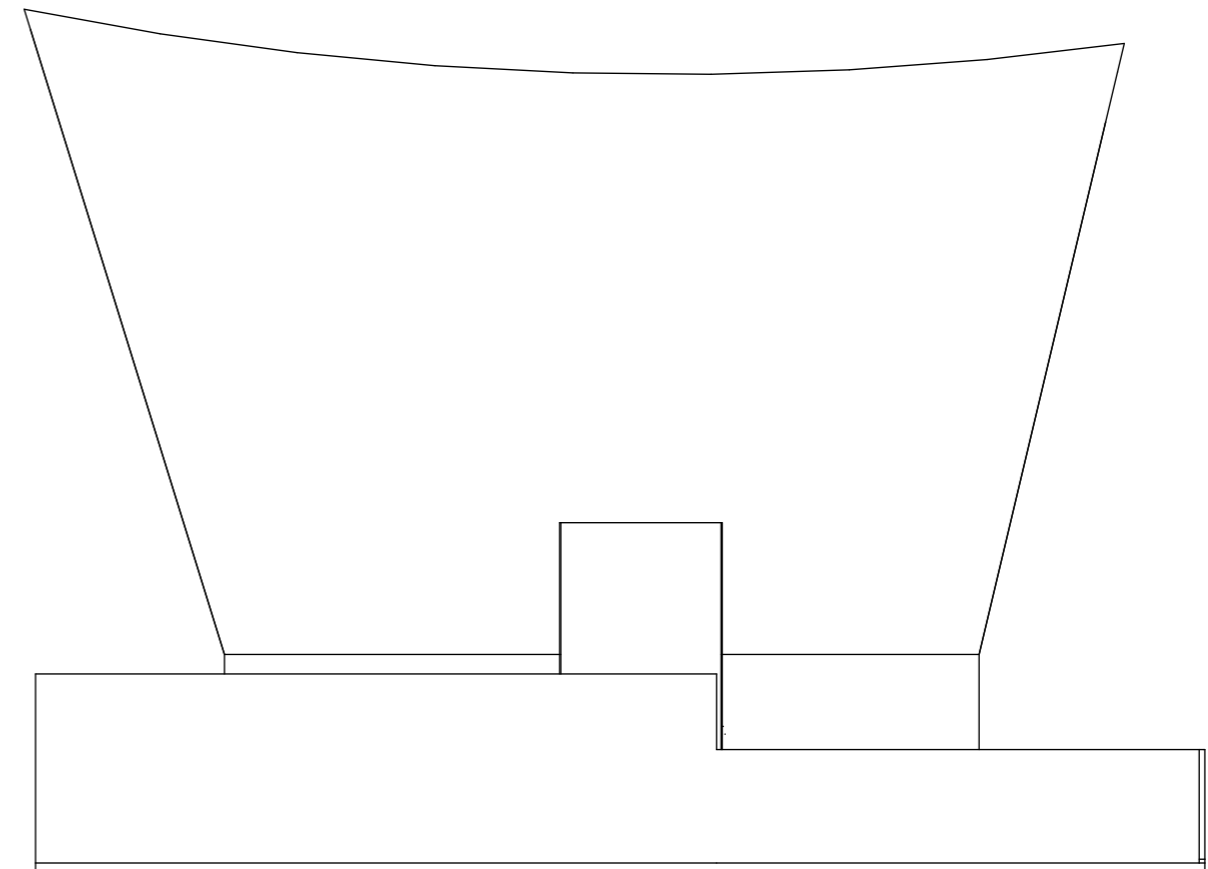

**TAMPAK TIMUR DELUXE ROOM**

1 : 100



**TUGAS AKHIR**

JURUSAN ARSITEKTUR  
FAKULTAS TEKNIK SIPIL DAN PERENCANAAN  
UNIVERSITAS ISLAM INDONESIA

**TAHUN AKADEMIK  
2017/2018**

**RESORT DI TAMPAHAN  
TOBA SAMOSIR**

Dengan penekanan Arsitektur Tradisional  
Batak Toba

**DOSEN PEMBIMBING**

*Ir. IFTIRONI, MLA*

**IDENTITAS MAHASISWA**

**NAMA**

MUHAMMAD GINANJAR

**NO. MHS**

14-512-063

**TANDA TANGAN**

**NAMA GAMBAR**

**TAMPAK  
BANGUNAN  
DELUXE ROOM**

**SKALA**

1 : 100

**HAL.**

ARS  
27

**JML.LBR**

**PENGESAHAN**

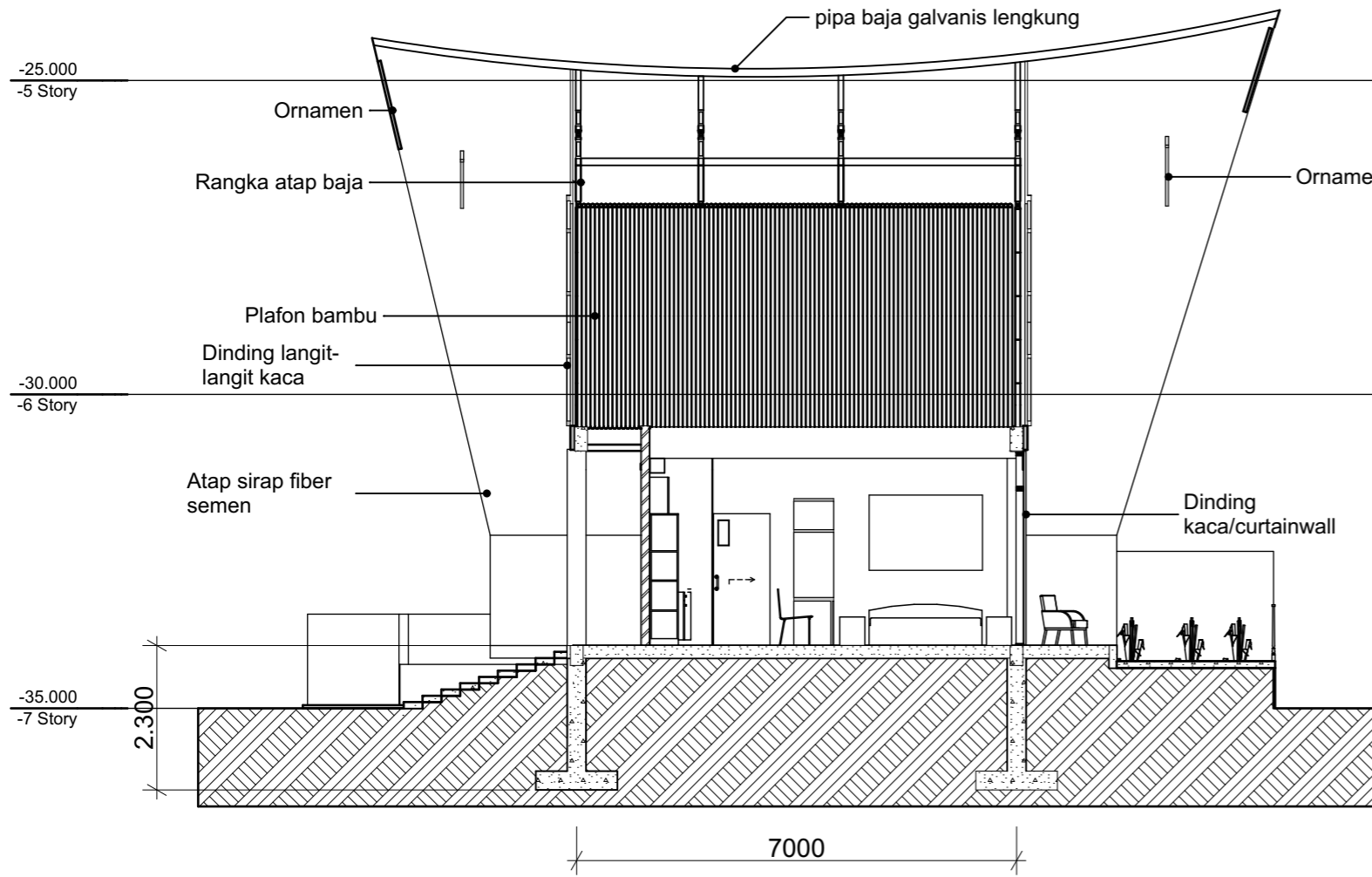

**POTONGAN A'A DELUXE ROOM**

1 : 100

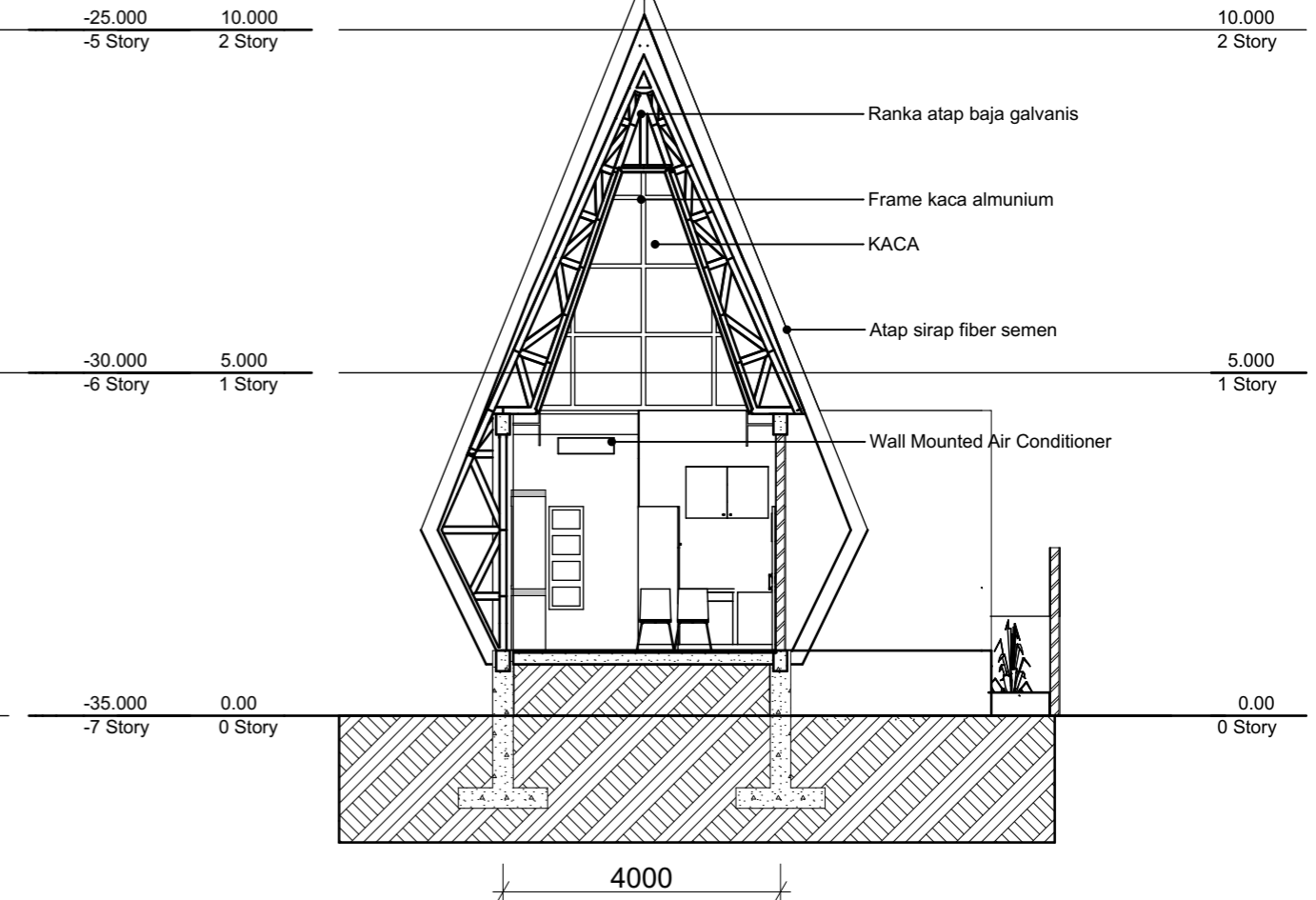

**POTONGAN B'B DELUXE ROOM**

1 : 100



**TUGAS AKHIR**

JURUSAN ARSITEKTUR  
FAKULTAS TEKNIK SIPIL DAN PERENCANAAN  
UNIVERSITAS ISLAM INDONESIA

**TAHUN AKADEMIK  
2017/2018**

**RESORT DI TAMPAHAN  
TOBA SAMOSIR**

Dengan penekanan Arsitektur Tradisional  
Batak Toba

**DOSEN PEMBIMBING**

Ir. IFTIRONI, MLA

**IDENTITAS MAHASISWA**

**NAMA**

MUHAMMAD GINANJAR

**NO. MHS**

14-512-063

**TANDA TANGAN**

**NAMA GAMBAR**

**POTONGAN  
DELUXE ROOM**

**SKALA**

1 : 100

**HAL.**

ARS  
28

**JML.LBR**

**PENGESAHAN**

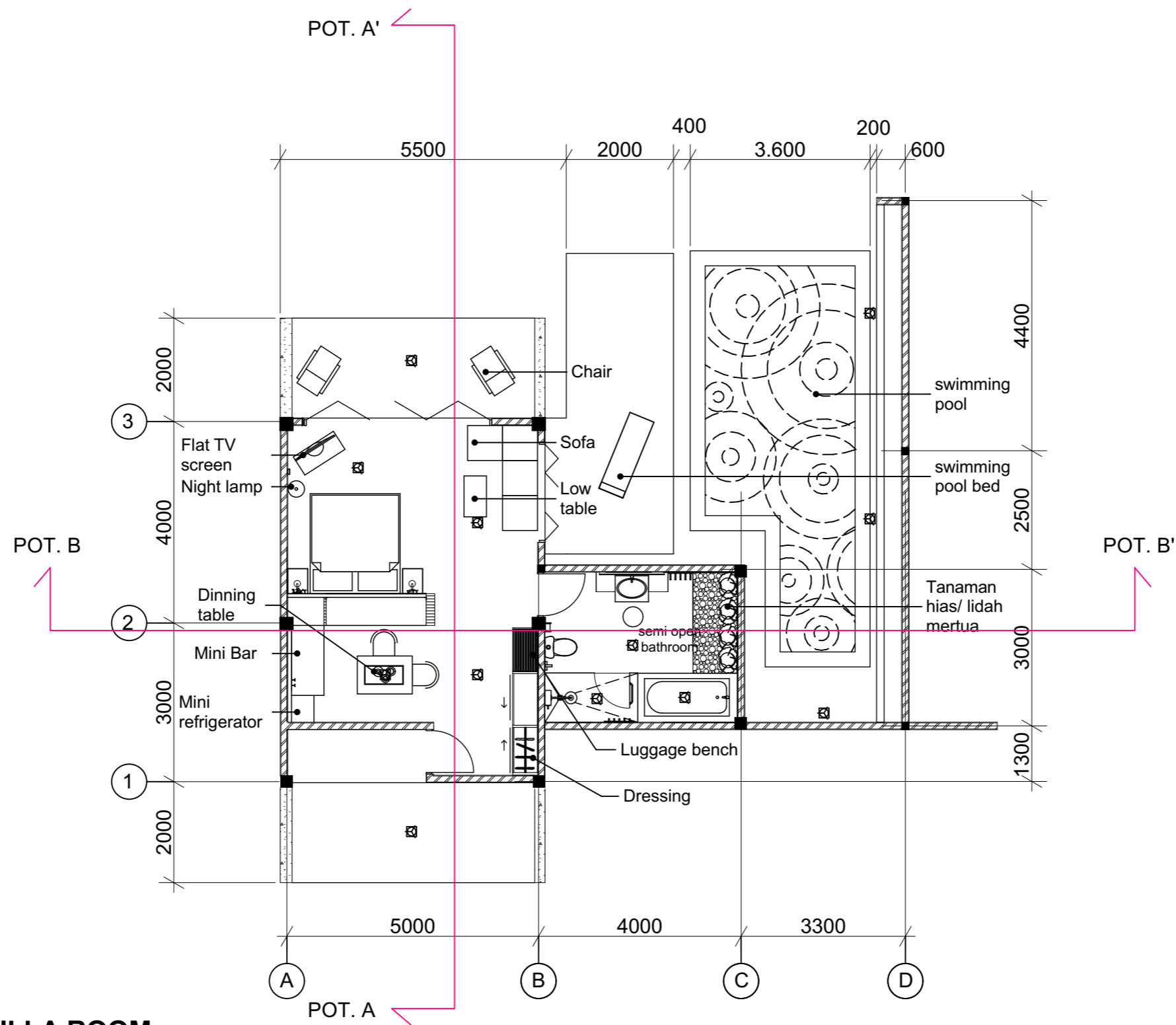

**DENAH SUITE LAKE VILLA ROOM**



Halogen Spot 20w high efficiency		Halogen Spot Adjustable 20w high efficiency		Data phone port		Power spur		Two way Switch	
Master switch		Power socket		Television socket		One way Switch			

<p><b>TUGAS AKHIR</b></p> <p>JURUSAN ARSITEKTUR FAKULTAS TEKNIK SIPIL DAN PERENCANAAN UNIVERSITAS ISLAM INDONESIA</p>	<p><b>TAHUN AKADEMIK</b> 2017/2018</p>	<p><b>RESORT DI TAMPAHAN TOBA SAMOSIR</b></p> <p>Dengan penekanan Arsitektur Tradisional Batak Toba</p>	<b>DOSEN PEMBIMBING</b>	<b>IDENTITAS MAHASISWA</b>		<b>NAMA GAMBAR</b>	<b>SKALA</b>	<b>HAL.</b>	<b>JML.LBR</b>	<b>PENGESAHAN</b>
			Ir. IFTIRONI, MLA	<b>NAMA</b>	MUHAMMAD GINANJAR					
				<b>NO. MHS</b>	14-512-063					
			<b>TANDA TANGAN</b>			<b>DENAH SUITE LAKE VILLA ROOM</b>	1 : 100	ARS 29		

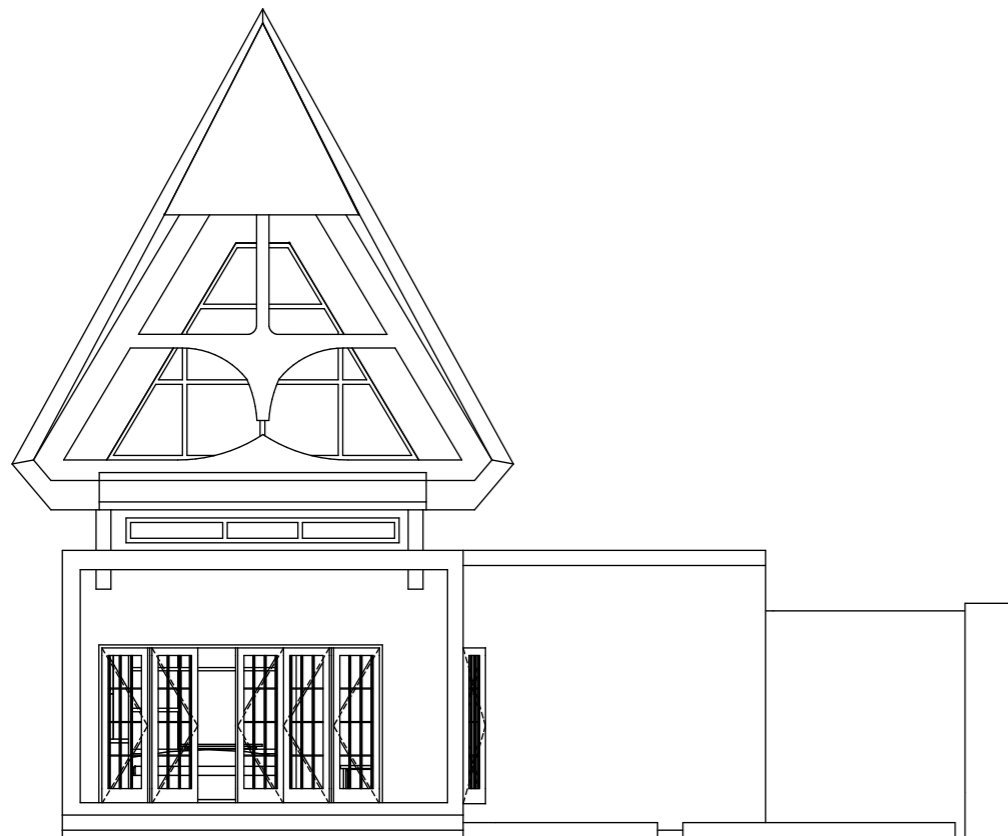

**TAMPAK SELATAN SUITE LAKE VILLA ROOM**

**1 : 100**

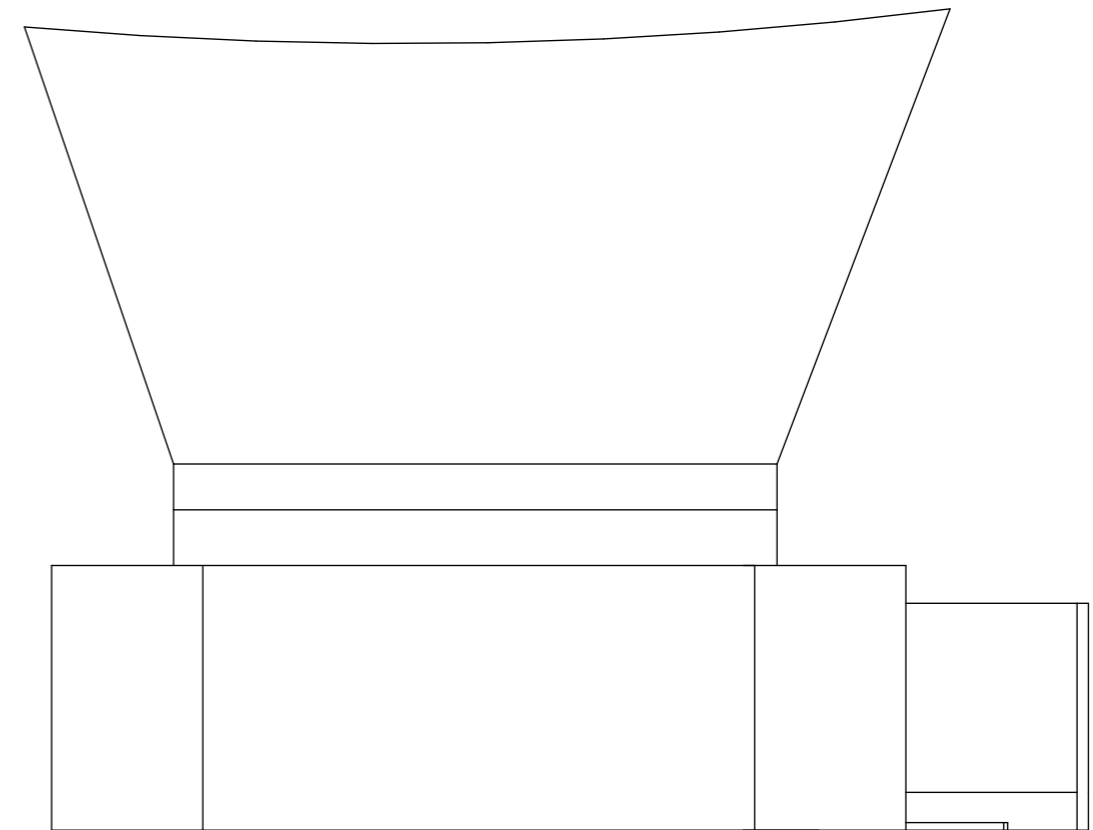

**TAMPAK BARAT SUITE LAKE VILLA ROOM**

**1 : 100**



**TUGAS AKHIR**

JURUSAN ARSITEKTUR  
FAKULTAS TEKNIK SIPIL DAN PERENCANAAN  
UNIVERSITAS ISLAM INDONESIA

**TAHUN AKADEMIK  
2017/2018**

**RESORT DI TAMPAHAN  
TOBA SAMOSIR**

Dengan penekanan Arsitektur Tradisional  
Batak Toba

**DOSEN PEMBIMBING**

*Ir. IFTIRONI, MLA*

**IDENTITAS MAHASISWA**

**NAMA**

MUHAMMAD GINANJAR

**NO. MHS**

14-512-063

**TANDA TANGAN**

**NAMA GAMBAR**

**TAMPAK  
BANGUNAN  
SUITE LAKE  
VILLA**

**SKALA**

1 : 100

**HAL.**

ARS  
30

**JML.LBR**

**PENGESAHAN**

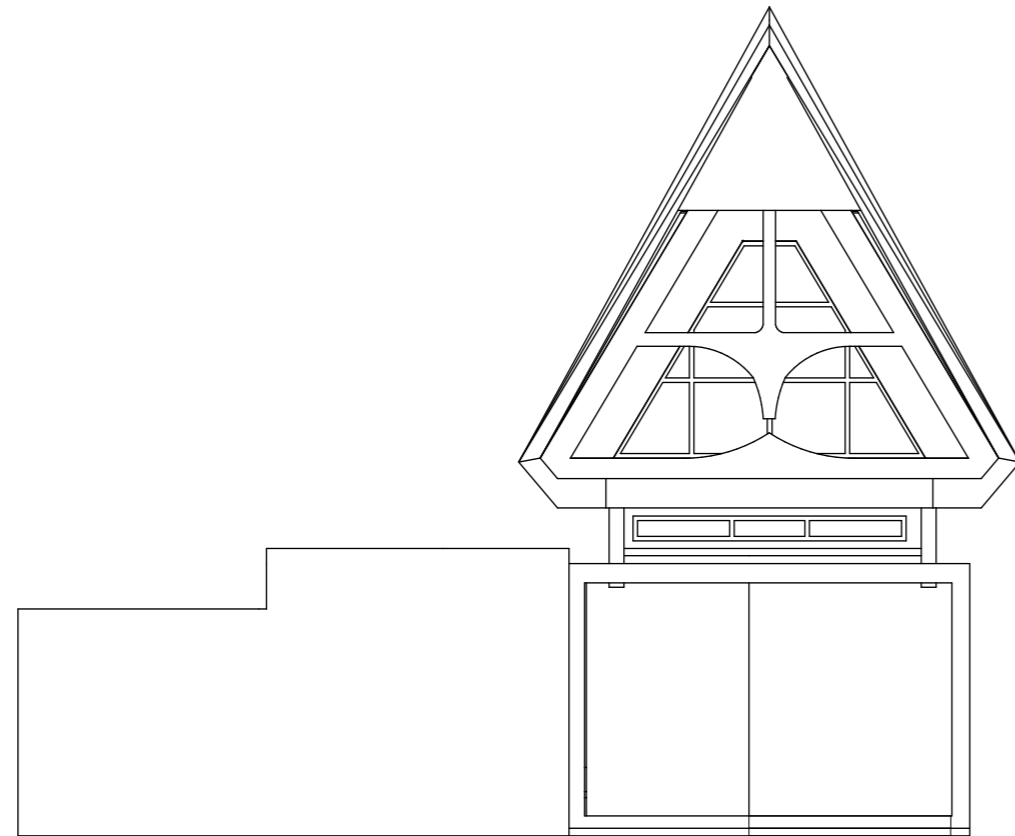

**TAMPAK UTARA SUITE LAKE VILLA ROOM**

**1 : 100**

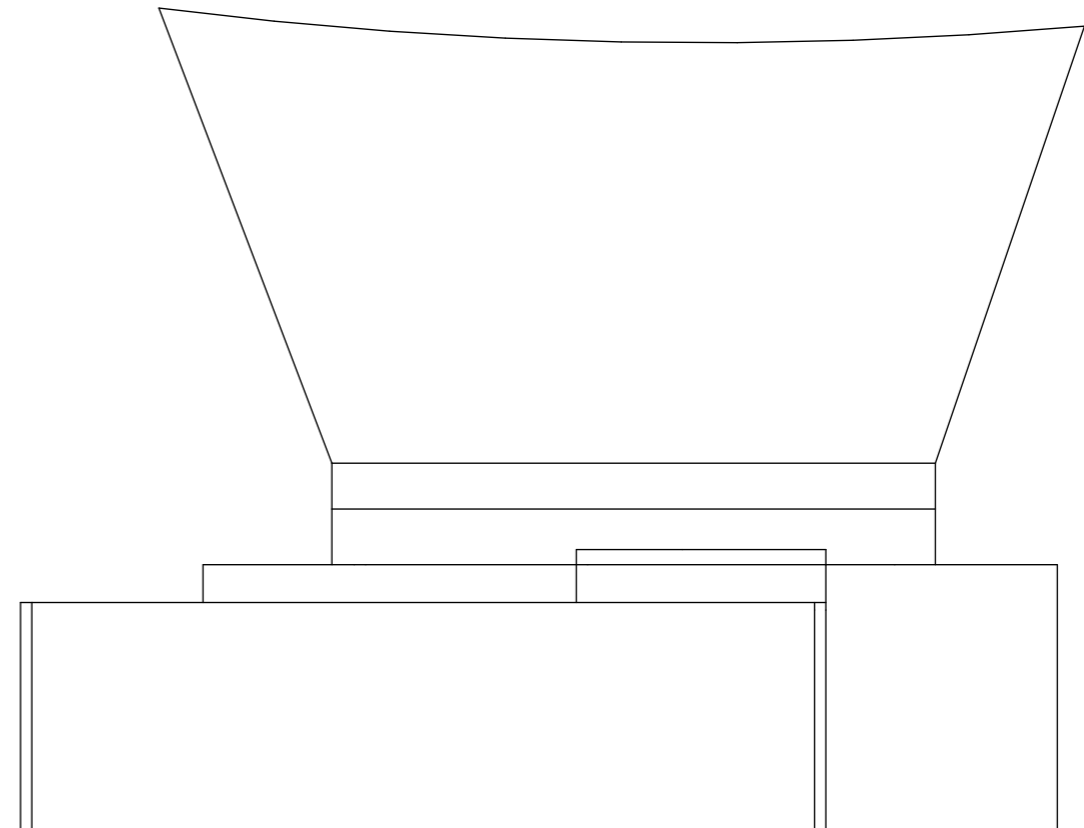

**TAMPAK TIMUR SUITE LAKE VILLA ROOM**

**1 : 100**



**TUGAS AKHIR**

JURUSAN ARSITEKTUR  
FAKULTAS TEKNIK SIPIL DAN PERENCANAAN  
UNIVERSITAS ISLAM INDONESIA

**TAHUN AKADEMIK  
2017/2018**

**RESORT DI TAMPAHAN  
TOBA SAMOSIR**

Dengan penekanan Arsitektur Tradisional  
Batak Toba

**DOSEN PEMBIMBING**

*Ir. IFTIRONI, MLA*

**IDENTITAS MAHASISWA**

**NAMA**

MUHAMMAD GINANJAR

**NO. MHS**

14-512-063

**TANDA TANGAN**

**NAMA GAMBAR**

**TAMPAK  
BANGUNAN  
SUITE LAKE  
VILLA**

**SKALA**

1 : 100

**HAL.**

ARS  
31

**JML.LBR**

**PENGESAHAN**



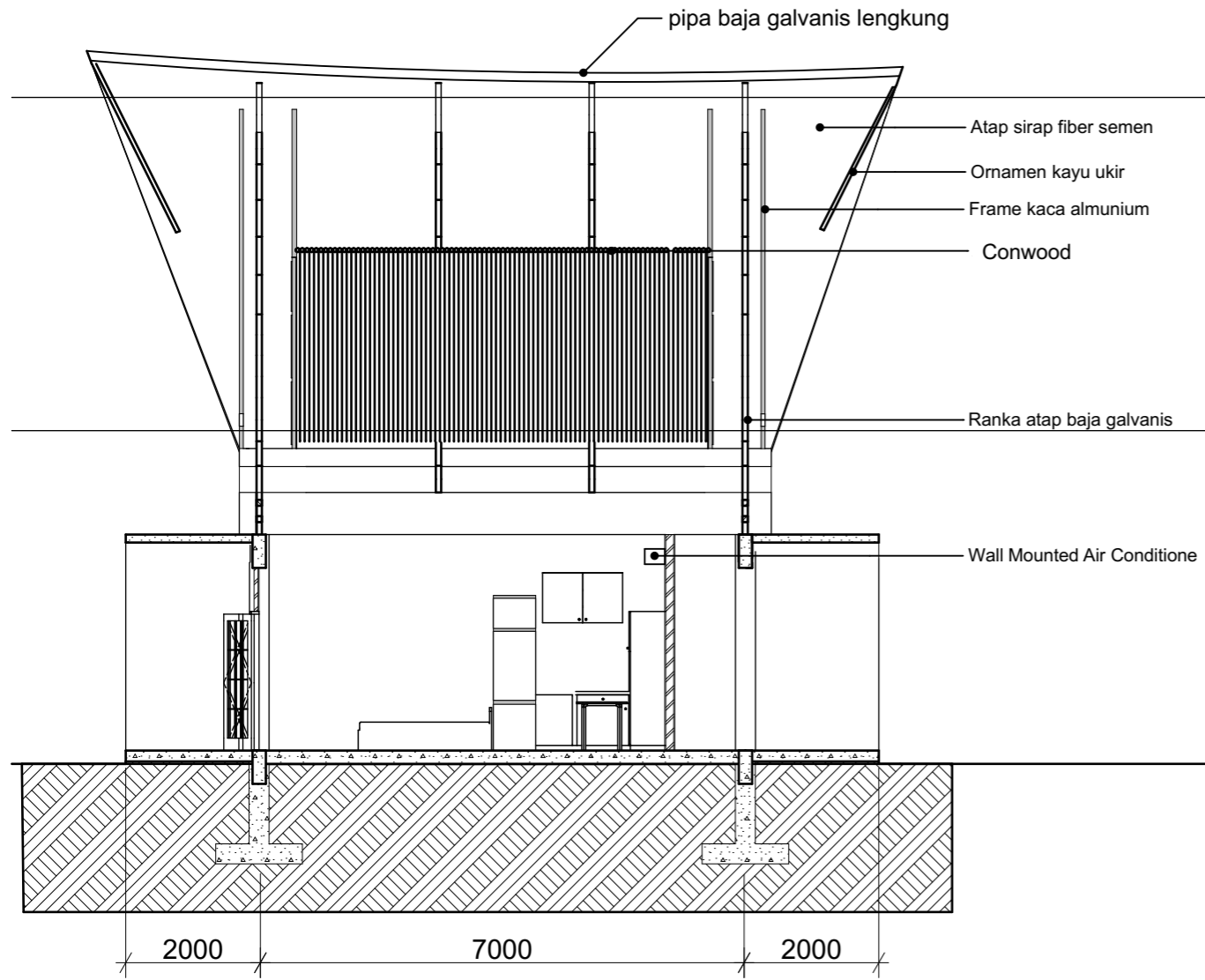

**POTONGAN A'A SUITE LAKE VILLA ROOM**

1 : 100

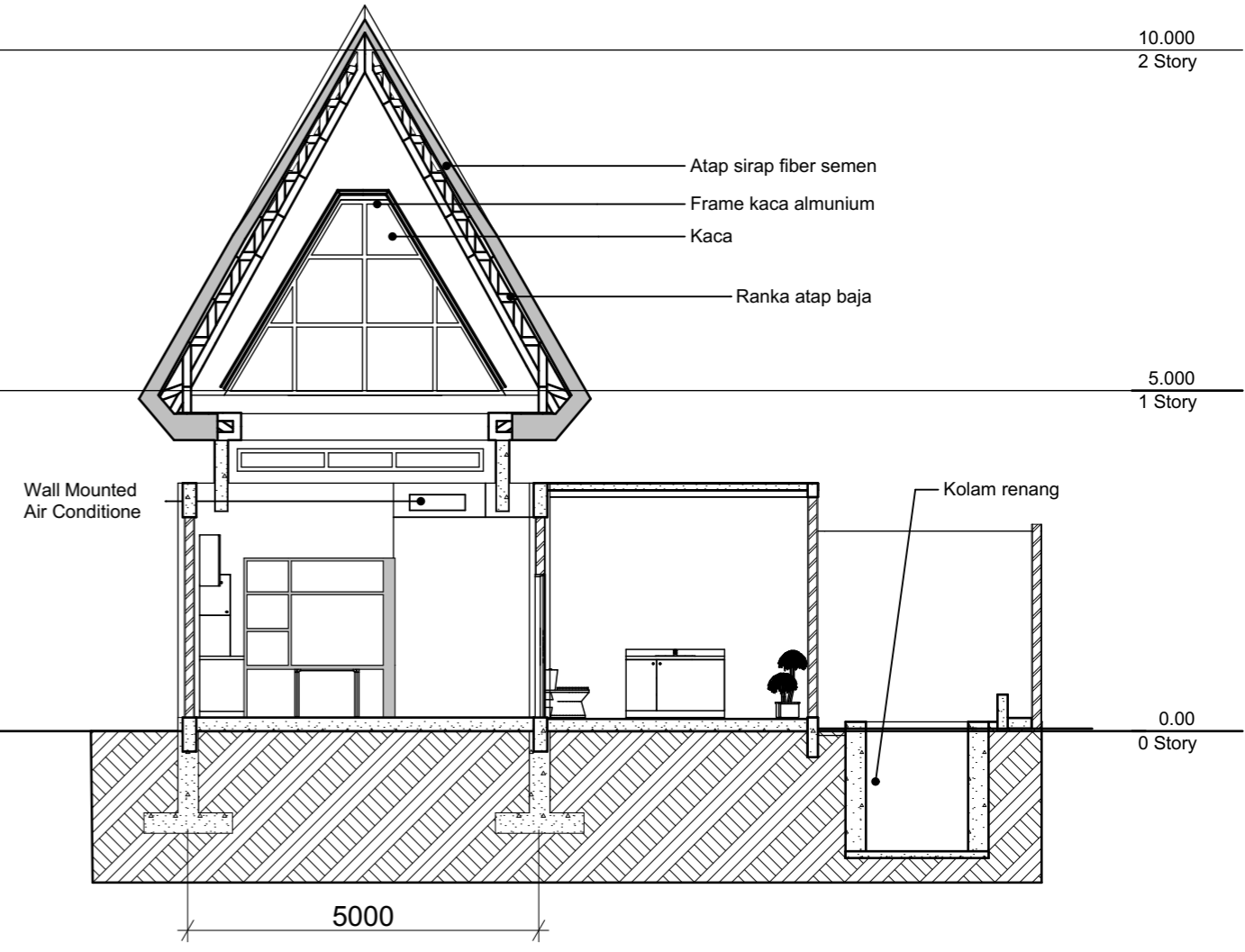
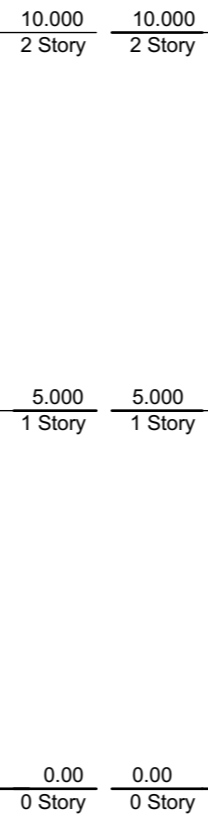

**POTONGAN B'B SUITE LAKE VILLA ROOM**

1 : 100

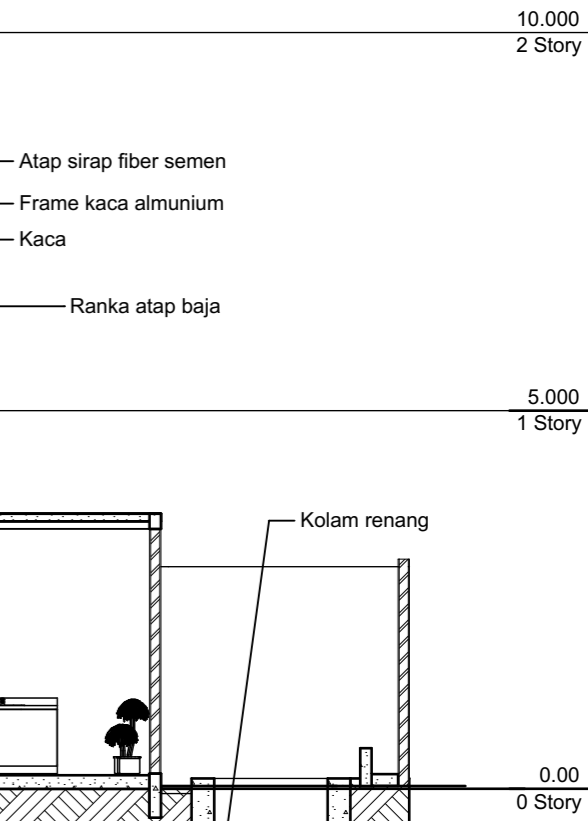

**TUGAS AKHIR**

JURUSAN ARSITEKTUR  
FAKULTAS TEKNIK SIPIL DAN PERENCANAAN  
UNIVERSITAS ISLAM INDONESIA

**TAHUN AKADEMIK  
2017/2018**

**RESORT DI TAMPAHAN  
TOBA SAMOSIR**

Dengan penekanan Arsitektur Tradisional  
Batak Toba

**DOSEN PEMBIMBING**

Ir. IFTIRONI, MLA

**IDENTITAS MAHASISWA**

**NAMA** MUHAMMAD GINANJAR

**NO. MHS** 14-512-063

**TANDA TANGAN**

**NAMA GAMBAR**

**POTONGAN  
SUITE LAKE  
VILLA ROOM**

**SKALA**

1 : 100

**HAL.**

ARS  
32

**JML.LBR**

**PENGESAHAN**

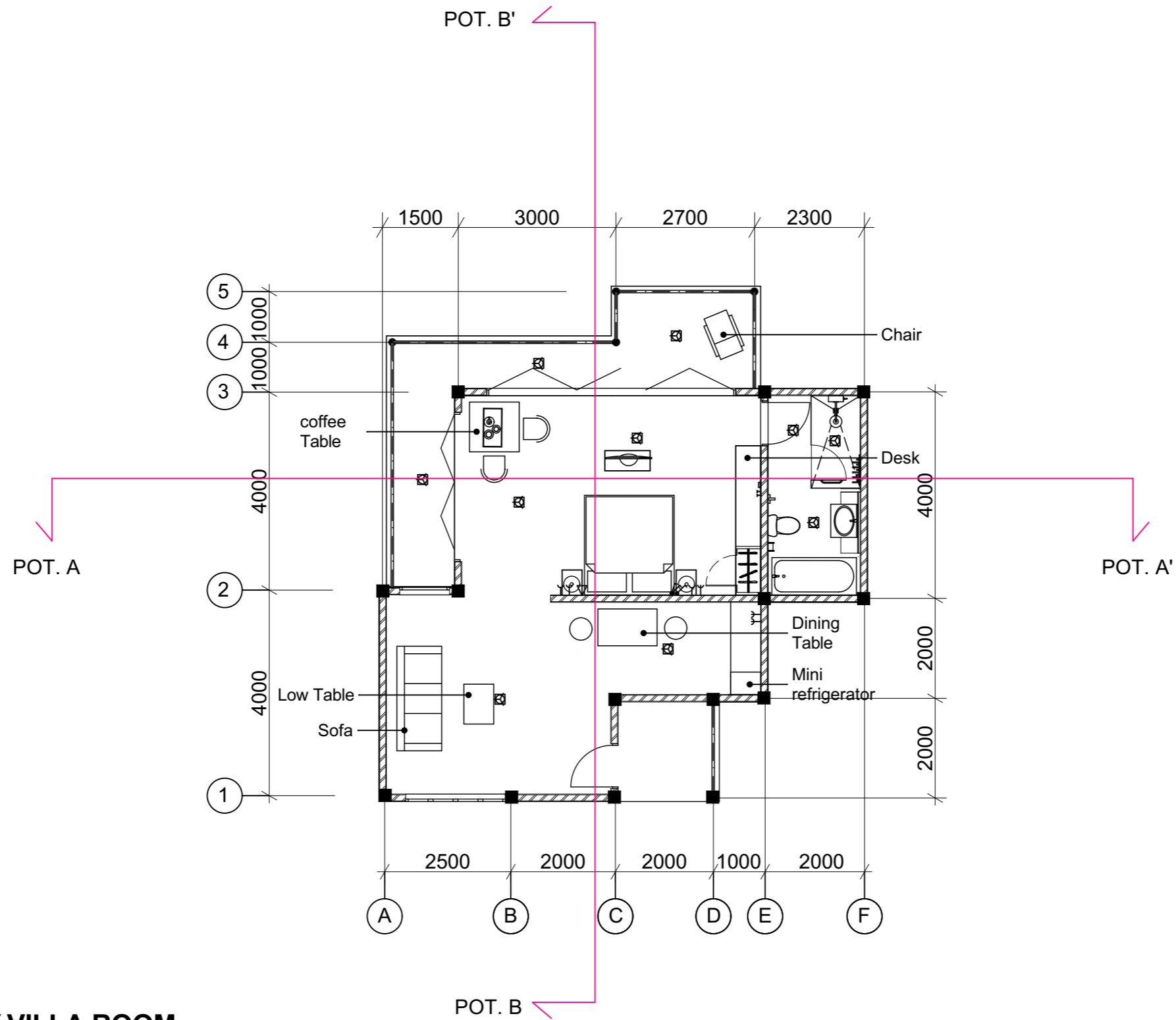

### DENAH SUITE VALLEY VILLA ROOM



Halogen Spot 20w high efficiency		Halogen Spot Adjustable 20w high efficiency		Data phone port		Power spur		Two way Switch	
Master switch		Power socket		Television socket		One way Switch			



#### TUGAS AKHIR

JURUSAN ARSITEKTUR  
FAKULTAS TEKNIK SIPIL DAN PERENCANAAN  
UNIVERSITAS ISLAM INDONESIA

TAHUN AKADEMIK  
2017/2018

#### RESORT DI TAMPAHAN TOBA SAMOSIR

Dengan penekanan Arsitektur Tradisional  
Batak Toba

#### DOSEN PEMBIMBING

Ir. IFTIRONI, MLA

#### IDENTITAS MAHASISWA

NAMA MUHAMMAD GINANJAR

NO. MHS 14-512-063

TANDA TANGAN

#### NAMA GAMBAR

DENAH SUITE  
VALLEY VILLA  
ROOM

#### SKALA

1 : 100

#### HAL.

ARS  
33

#### JML.LBR

#### PENGESAHAN

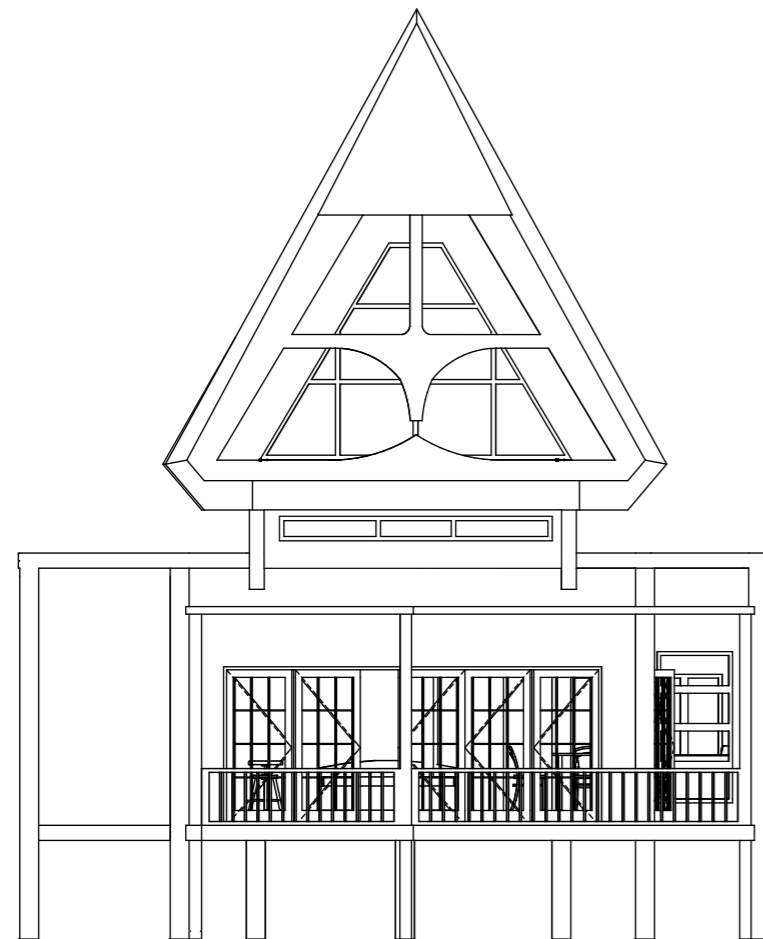

**TAMPAK SELATAN SUITE VALLEY VILLA ROOM**

1 : 100

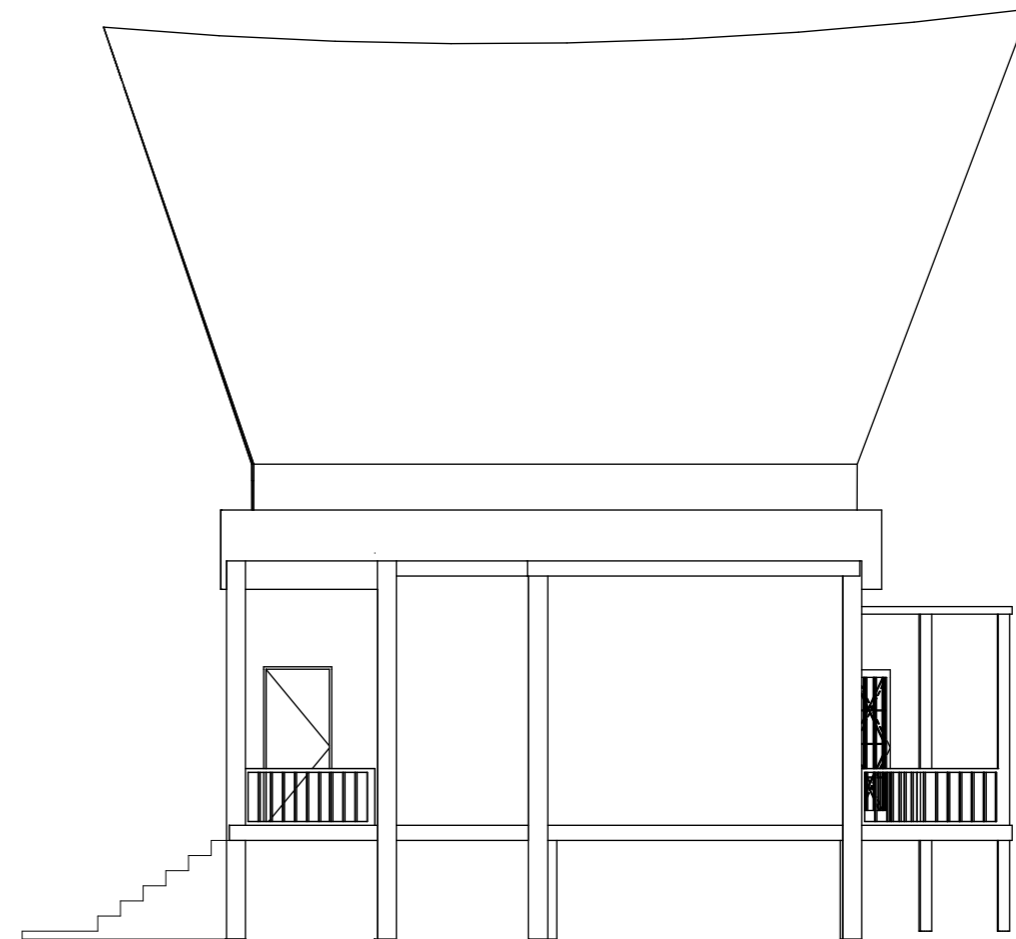
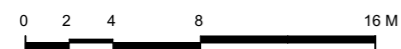

**TAMPAK BARAT SUITE VALLEY VILLA ROOM**

1 : 100



**TUGAS AKHIR**

JURUSAN ARSITEKTUR  
FAKULTAS TEKNIK SIPIL DAN PERENCANAAN  
UNIVERSITAS ISLAM INDONESIA

**TAHUN AKADEMIK  
2017/2018**

**RESORT DI TAMPAHAN  
TOBA SAMOSIR**

Dengan penekanan Arsitektur Tradisional  
Batak Toba

**DOSEN PEMBIMBING**

*Ir. IFTIRONI, MLA*

**IDENTITAS MAHASISWA**

**NAMA** MUHAMMAD GINANJAR

**NO. MHS** 14-512-063

**TANDA TANGAN**

**NAMA GAMBAR**

**TAMPAK  
BANGUNAN  
SUITE VALLEY  
VILLA ROOM**

**SKALA**

1 : 100

**HAL.**

ARS  
34

**JML.LBR**

**PENGESAHAN**

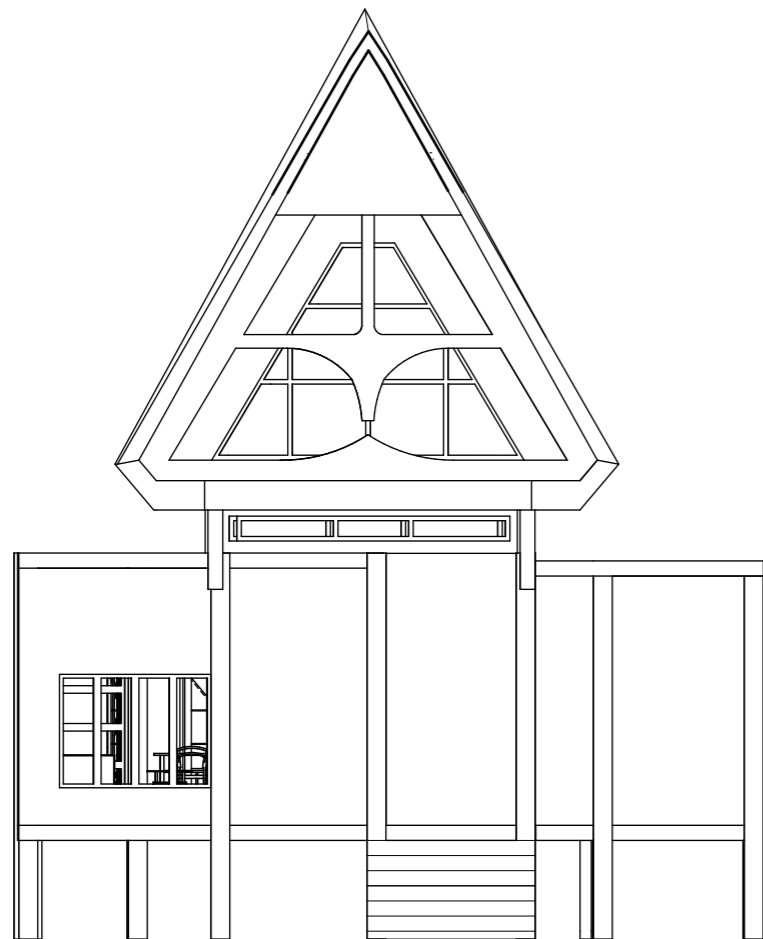

**TAMPAK UTARA SUITE VALLEY VILLA ROOM**

1 : 100

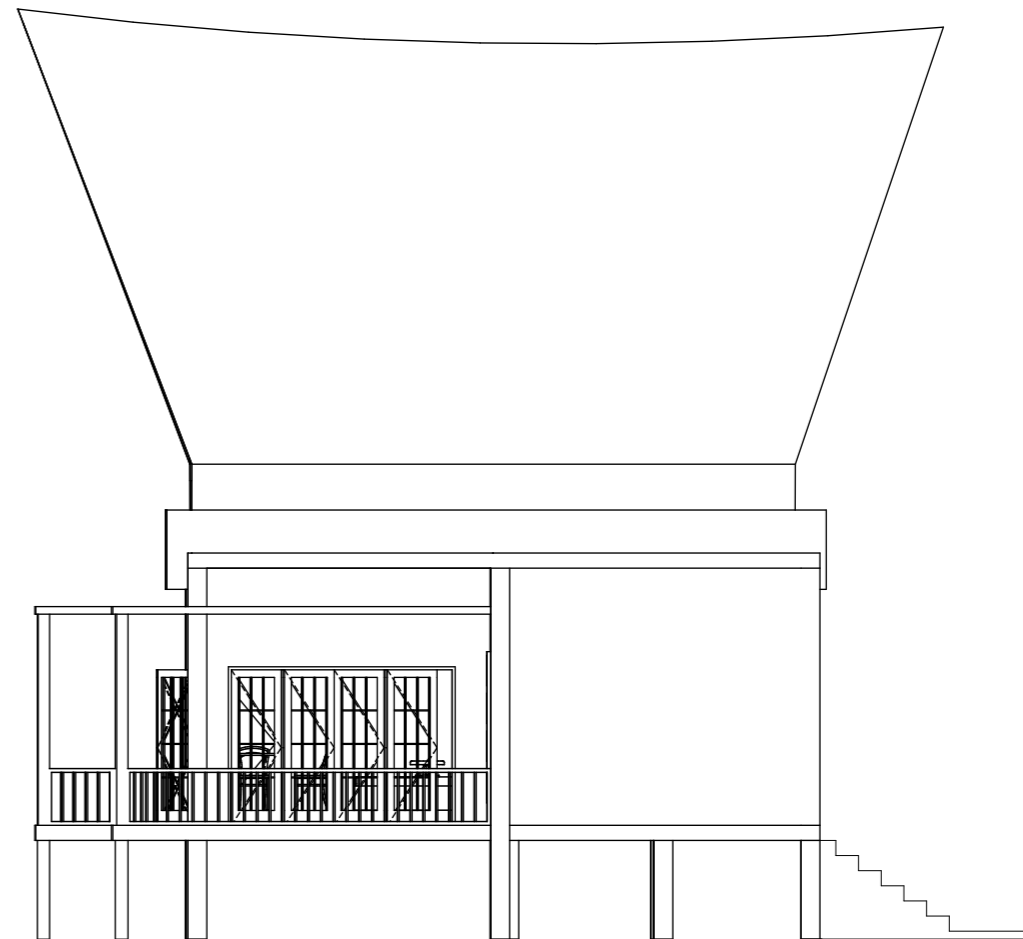
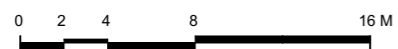

**TAMPAK TIMUR SUITE VALLEY VILLA ROOM**

1 : 100



**TUGAS AKHIR**

JURUSAN ARSITEKTUR  
FAKULTAS TEKNIK SIPIL DAN PERENCANAAN  
UNIVERSITAS ISLAM INDONESIA

**TAHUN AKADEMIK  
2017/2018**

**RESORT DI TAMPAHAN  
TOBA SAMOSIR**

Dengan penekanan Arsitektur Tradisional  
Batak Toba

**DOSEN PEMBIMBING**

*Ir. IFTIRONI, MLA*

**IDENTITAS MAHASISWA**

**NAMA**

MUHAMMAD GINANJAR

**NO. MHS**

14-512-063

**TANDA TANGAN**

**NAMA GAMBAR**

**TAMPAK  
BANGUNAN  
SUITE VALLEY  
VILLA ROOM**

**SKALA**

1 : 100

**HAL.**

ARS  
35

**JML.LBR**

**PENGESAHAN**

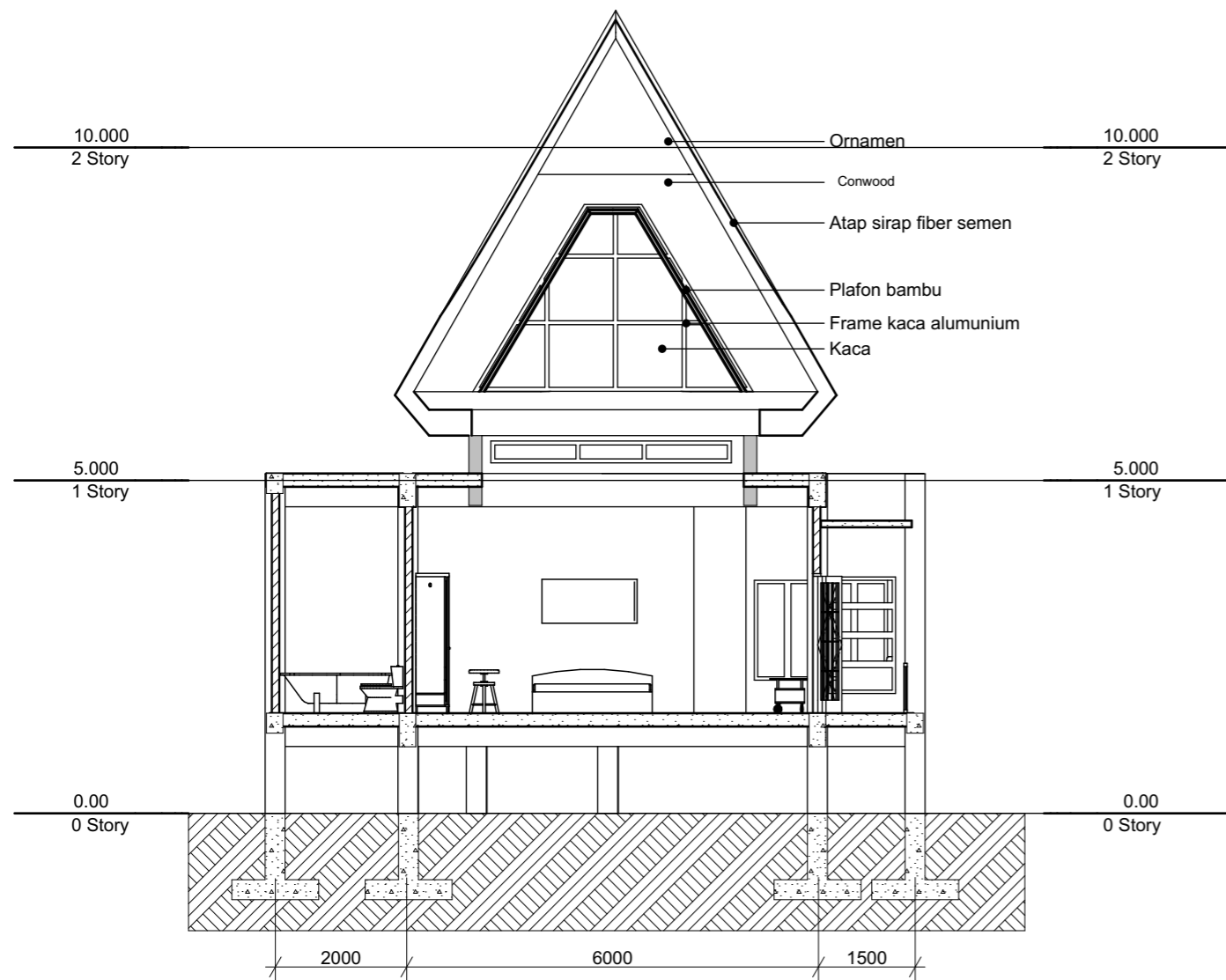

**POTONGAN A'A BANGUNAN SUITE VALLEY VILLA**

1 : 100

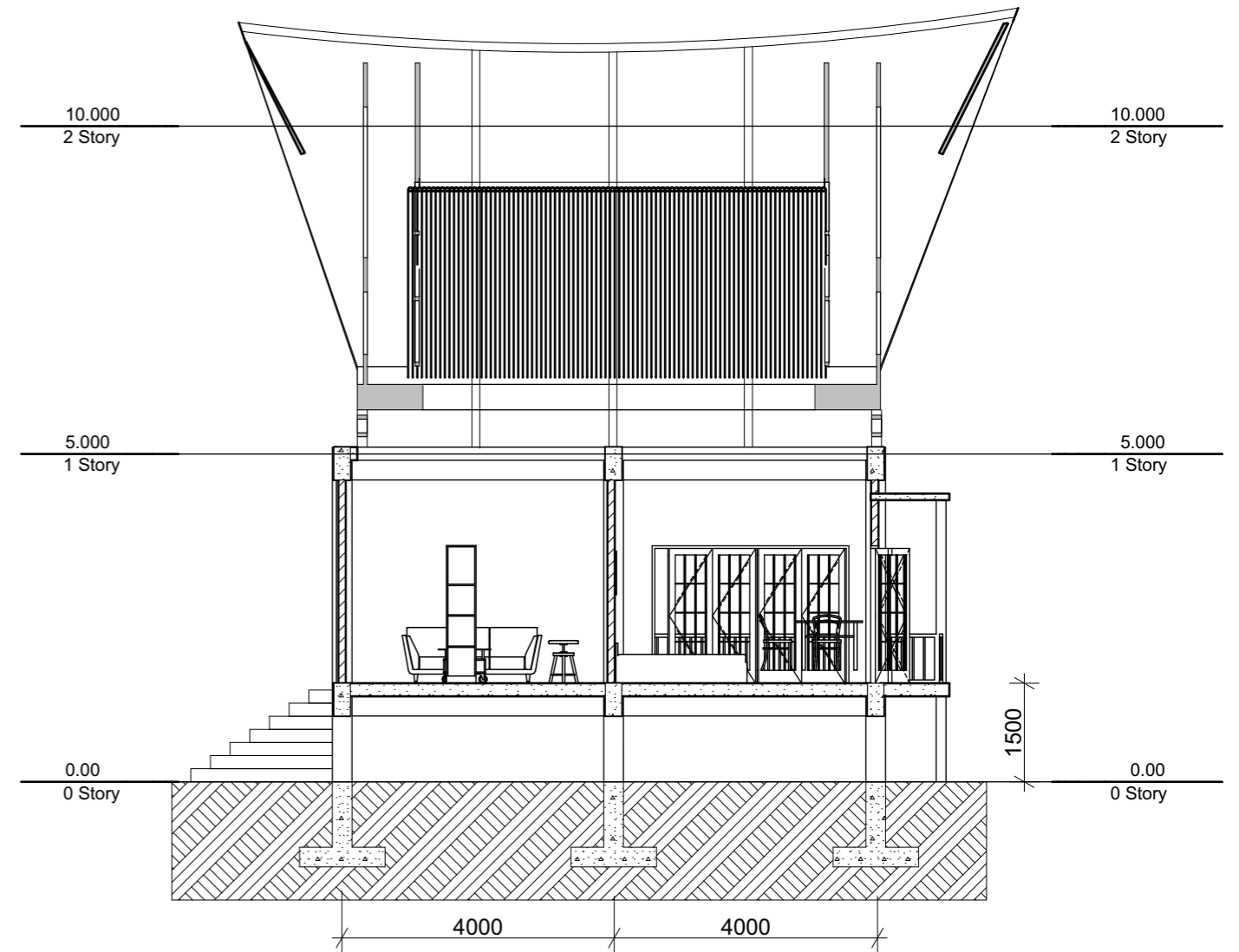

**POTONGAN B'B BANGUNAN SUITE VALLEY VILLA**

1 : 100



**TUGAS AKHIR**

JURUSAN ARSITEKTUR  
FAKULTAS TEKNIK SIPIL DAN PERENCANAAN  
UNIVERSITAS ISLAM INDONESIA

**TAHUN AKADEMIK  
2017/2018**

**RESORT DI TAMPAHAN  
TOBA SAMOSIR**

Dengan penekanan Arsitektur Tradisional  
Batak Toba

**DOSEN PEMBIMBING**

Ir. IFTIRONI, MLA

**IDENTITAS MAHASISWA**

**NAMA**

MUHAMMAD GINANJAR

**NO. MHS**

14-512-063

**TANDA TANGAN**

**NAMA GAMBAR**

**POTONGAN  
BANGUNAN  
SUITE VALLEY  
VILLA**

**SKALA**

1 : 100

**HAL.**

ARS  
36

**JML.LBR**

**PENGESAHAN**

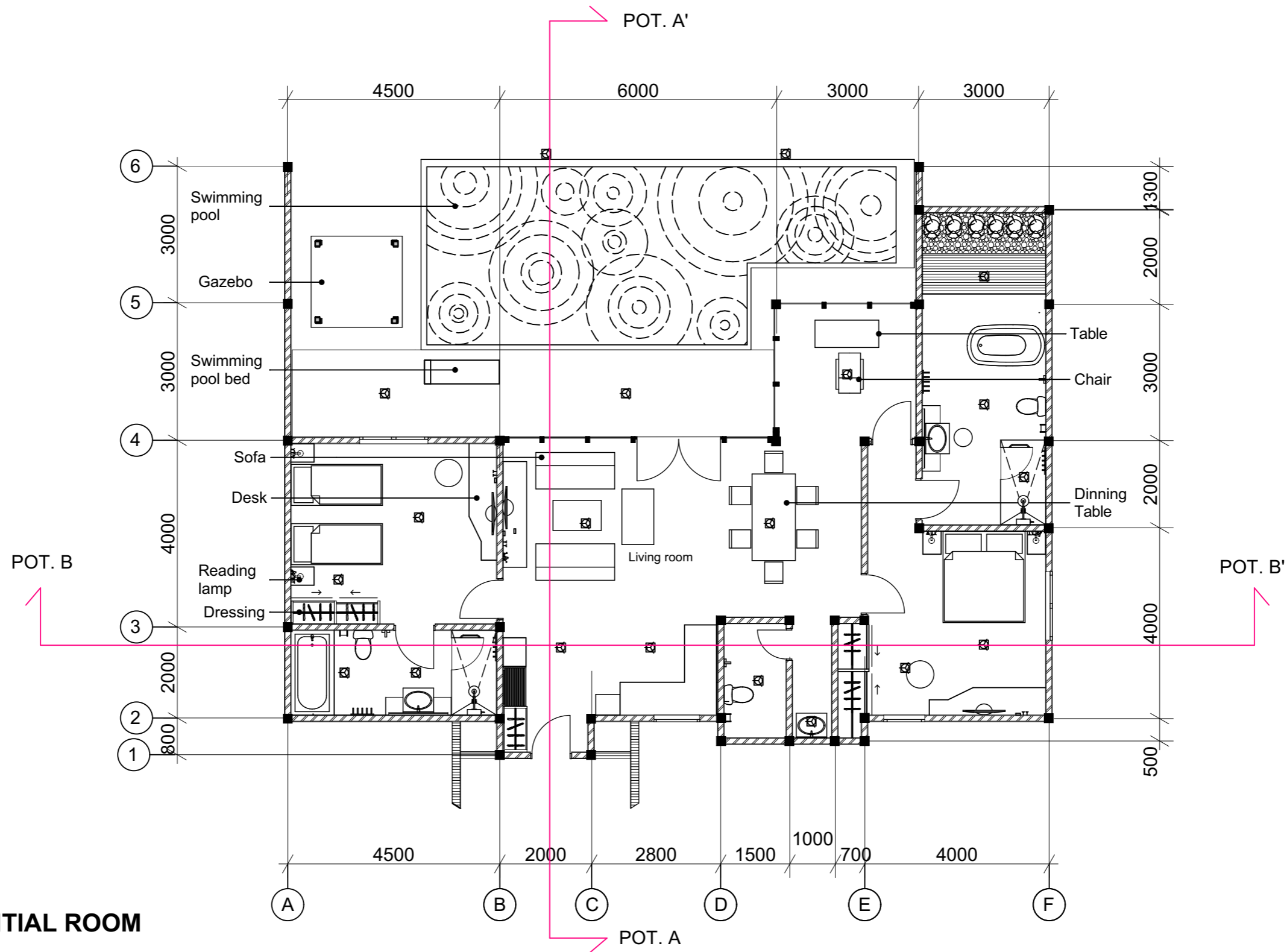

### DENAH PRESIDENTIAL ROOM



Halogen Spot 20w high efficiency		Halogen Spot Adjustable 20w high efficiency		Data phone port		Power spur		Two way Switch	
Master switch		Power socket		Television socket		One way Switch			



#### TUGAS AKHIR

JURUSAN ARSITEKTUR  
FAKULTAS TEKNIK SIPIL DAN PERENCANAAN  
UNIVERSITAS ISLAM INDONESIA

TAHUN AKADEMIK  
2017/2018

#### RESORT DI TAMPAHAN TOBA SAMOSIR

Dengan penekanan Arsitektur Tradisional  
Batak Toba

#### DOSEN PEMBIMBING

Ir. IFTIRONI, MLA

#### IDENTITAS MAHASISWA

NAMA MUHAMMAD GINANJAR

NO. MHS 14-512-063

TANDA TANGAN

#### NAMA GAMBAR

DENAH  
PRESIDENTIAL  
ROOM

#### SKALA

1 : 100

#### HAL.

ARS  
37

#### JML.LBR

#### PENGESAHAN

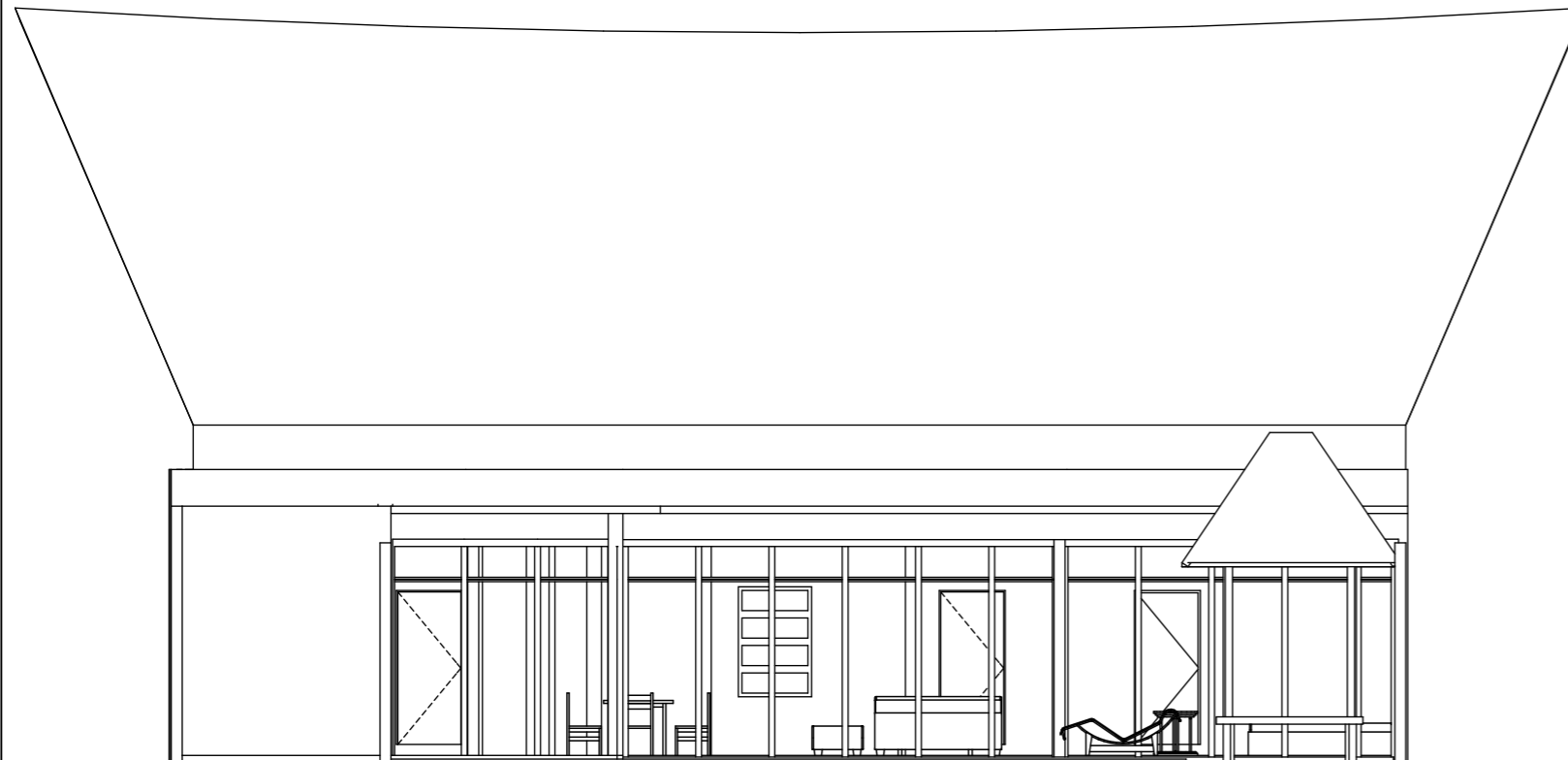

**TAMPAK SELATAN BANGUNAN PRESIDENTIAL ROOM**

1 : 100

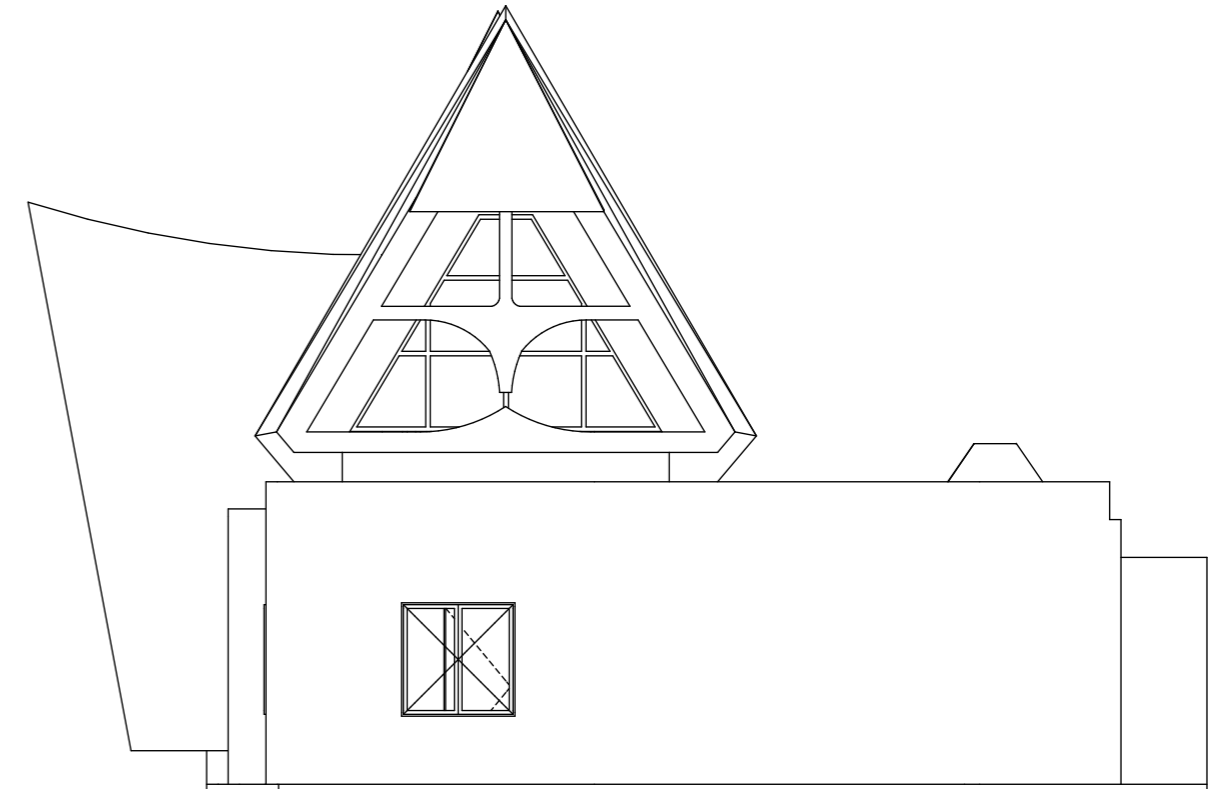

**TAMPAK BARAT BANGUNAN PRESIDENTIAL ROOM**

1 : 100

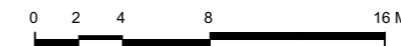

**TUGAS AKHIR**

JURUSAN ARSITEKTUR  
FAKULTAS TEKNIK SIPIL DAN PERENCANAAN  
UNIVERSITAS ISLAM INDONESIA

**TAHUN AKADEMIK  
2017/2018**

**RESORT DI TAMPAHAN  
TOBA SAMOSIR**

Dengan penekanan Arsitektur Tradisional  
Batak Toba

**DOSEN PEMBIMBING**

Ir. IFTIRONI, MLA

**IDENTITAS MAHASISWA**

**NAMA**

MUHAMMAD GINANJAR

**NO. MHS**

14-512-063

**TANDA TANGAN**

**NAMA GAMBAR**

**TAMPAK  
BANGUNAN  
PRESIDENTIAL  
ROOM**

**SKALA**

1 : 100

**HAL.**

ARS  
38

**JML.LBR**

**PENGESAHAN**

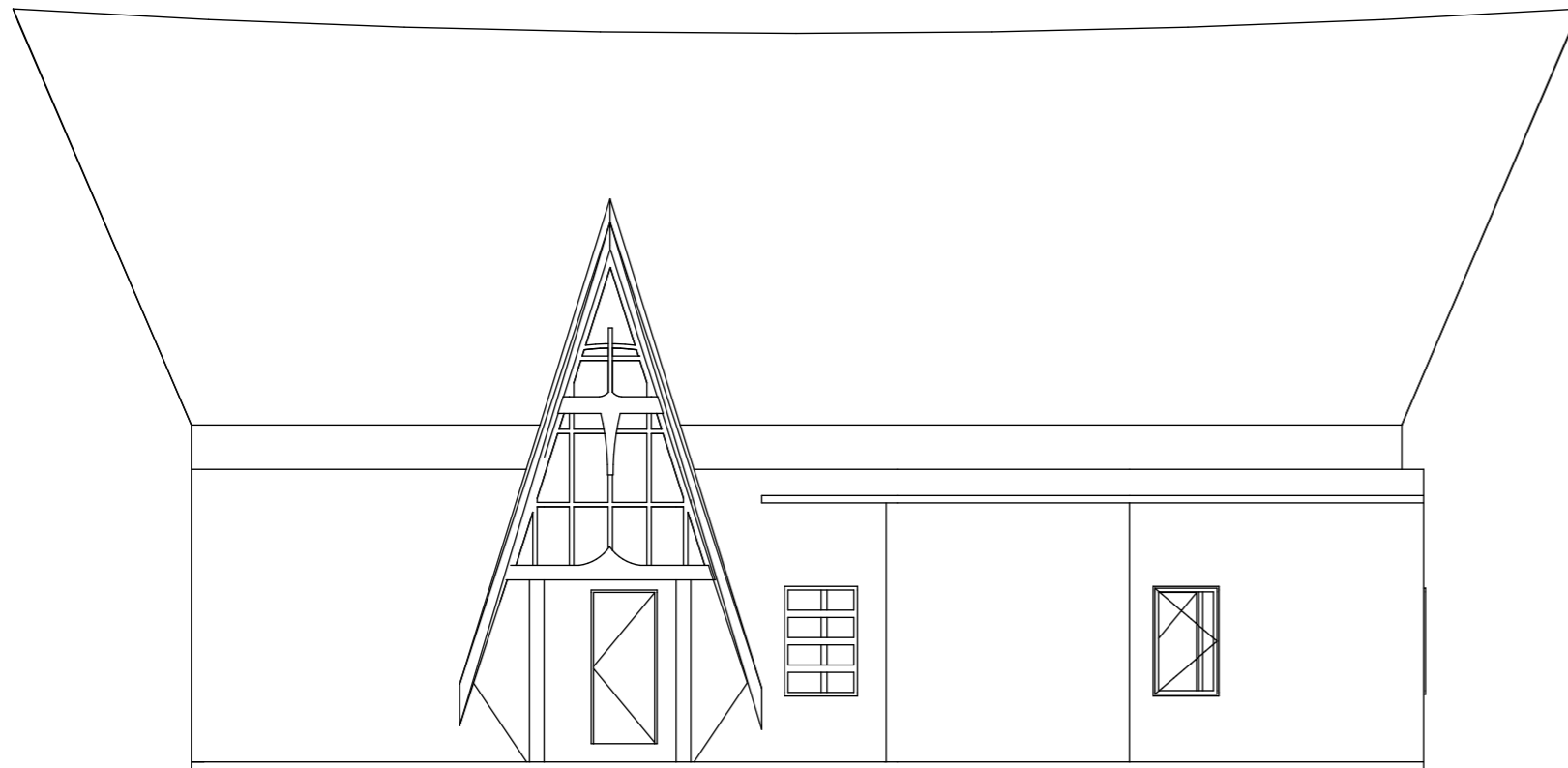

**TAMPAK UTARA BANGUNAN PRESIDENTIAL ROOM**

1 : 100

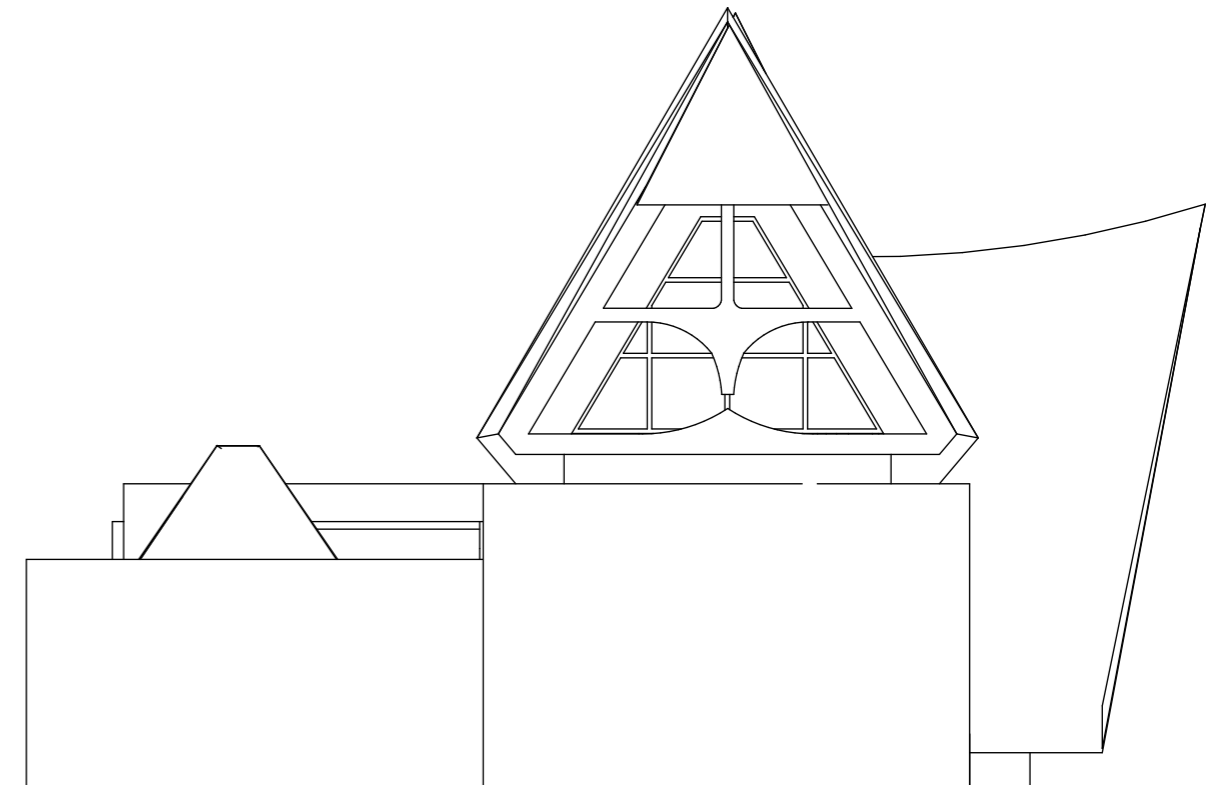

**TAMPAK TIMUR BANGUNAN PRESIDENTIAL ROOM**

1 : 100



**TUGAS AKHIR**

JURUSAN ARSITEKTUR  
FAKULTAS TEKNIK SIPIL DAN PERENCANAAN  
UNIVERSITAS ISLAM INDONESIA

**TAHUN AKADEMIK  
2017/2018**

**RESORT DI TAMPAHAN  
TOBA SAMOSIR**

Dengan penekanan Arsitektur Tradisional  
Batak Toba

**DOSEN PEMBIMBING**

Ir. IFTIRONI, MLA

**IDENTITAS MAHASISWA**

**NAMA** MUHAMMAD GINANJAR

**NO. MHS** 14-512-063

**TANDA TANGAN**

**NAMA GAMBAR**

**TAMPAK  
BANGUNAN  
PRESIDENTIAL  
ROOM**

**SKALA**

1 : 100

**HAL.**

ARS  
39

**JML.LBR**

**PENGESAHAN**



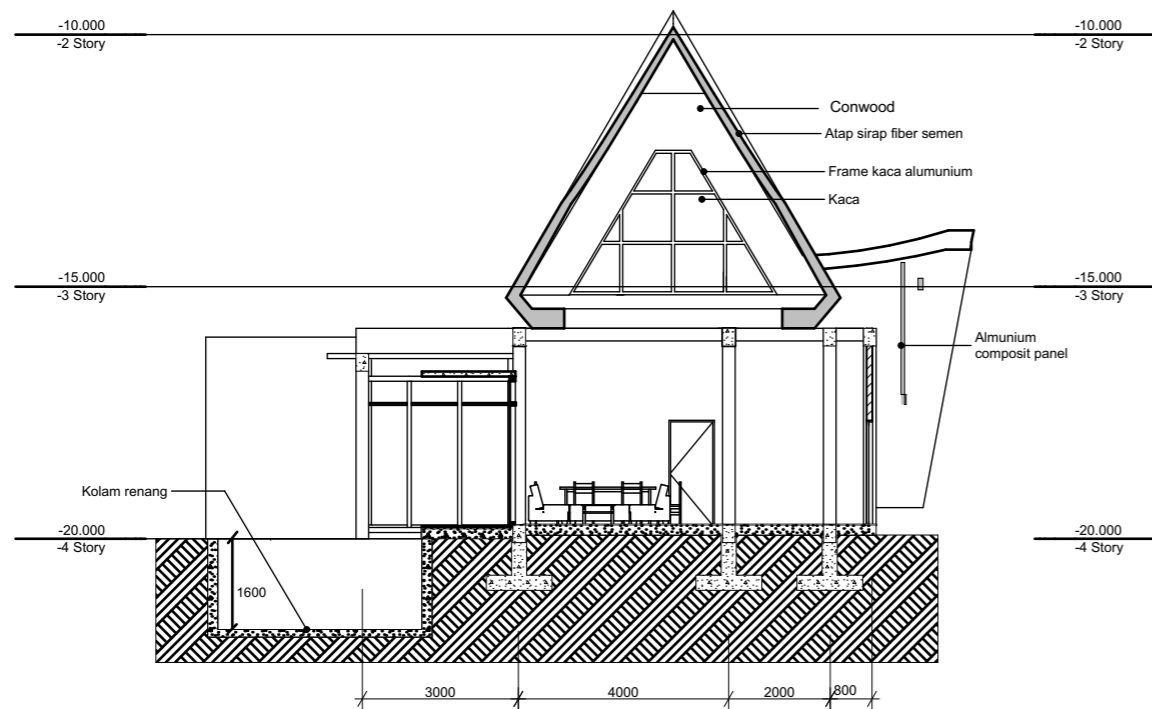

**POTONGAN A'A BANGUNAN PRESIDRNTIAL ROOM**

1 : 100

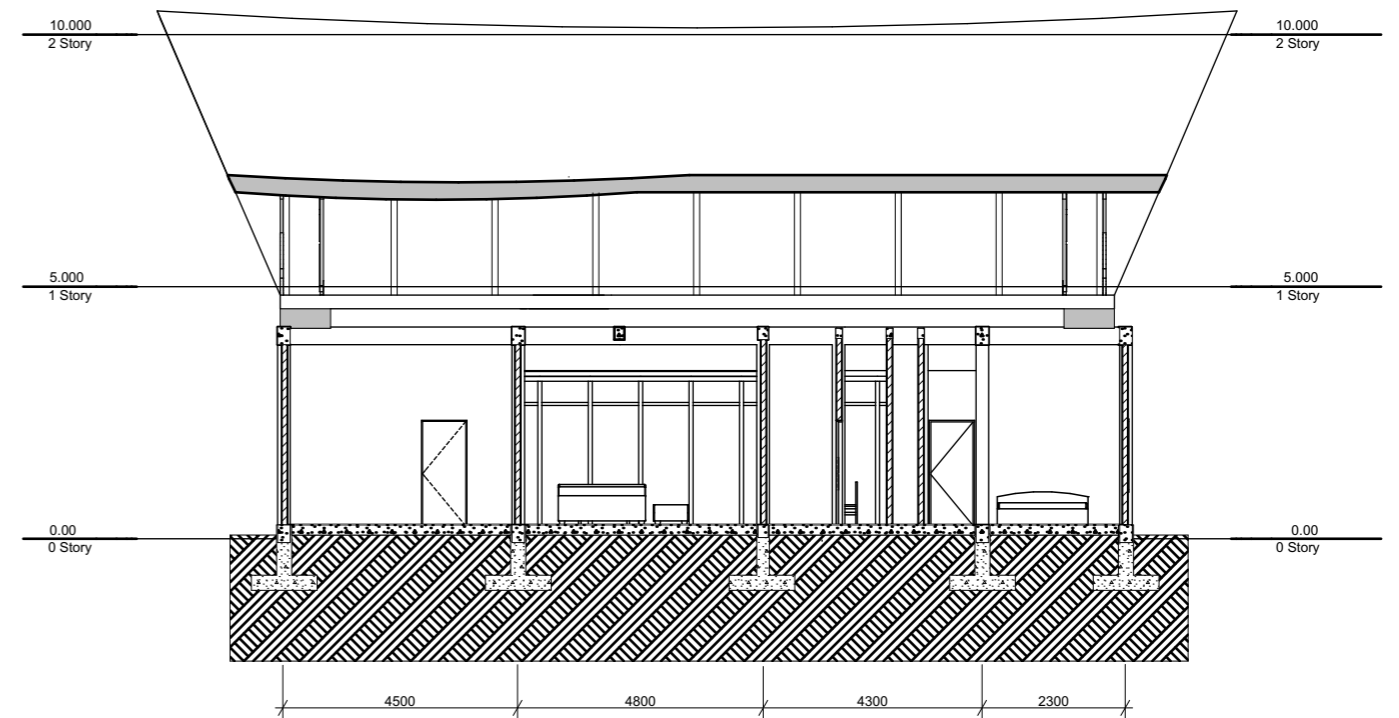
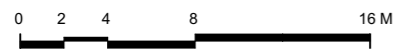

**POTONGAN B'B BANGUNAN PRESIDRNTIAL ROOM**

1 : 100



**TUGAS AKHIR**

JURUSAN ARSITEKTUR  
FAKULTAS TEKNIK SIPIL DAN PERENCANAAN  
UNIVERSITAS ISLAM INDONESIA

**TAHUN AKADEMIK  
2017/2018**

**RESORT DI TAMPAHAN  
TOBA SAMOSIR**

Dengan penekanan Arsitektur Tradisional  
Batak Toba

**DOSEN PEMBIMBING**

Ir. IFTIRONI, MLA

**IDENTITAS MAHASISWA**

**NAMA**

MUHAMMAD GINANJAR

**NO. MHS**

14-512-063

**TANDA TANGAN**

**NAMA GAMBAR**

**POTONGAN  
BANGUNAN  
SUITE VALLEY  
VILLA**

**SKALA**

1 : 100

**HAL.**

ARS  
40

**JML.LBR**

**PENGESAHAN**

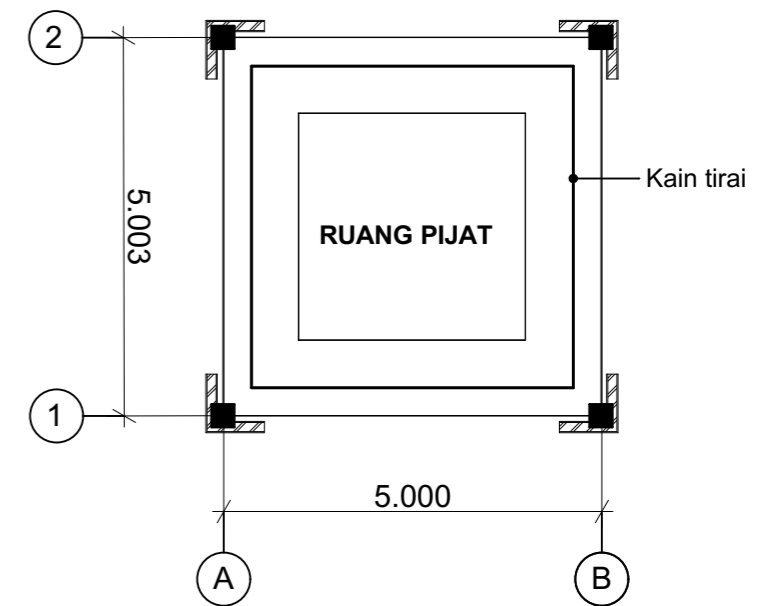
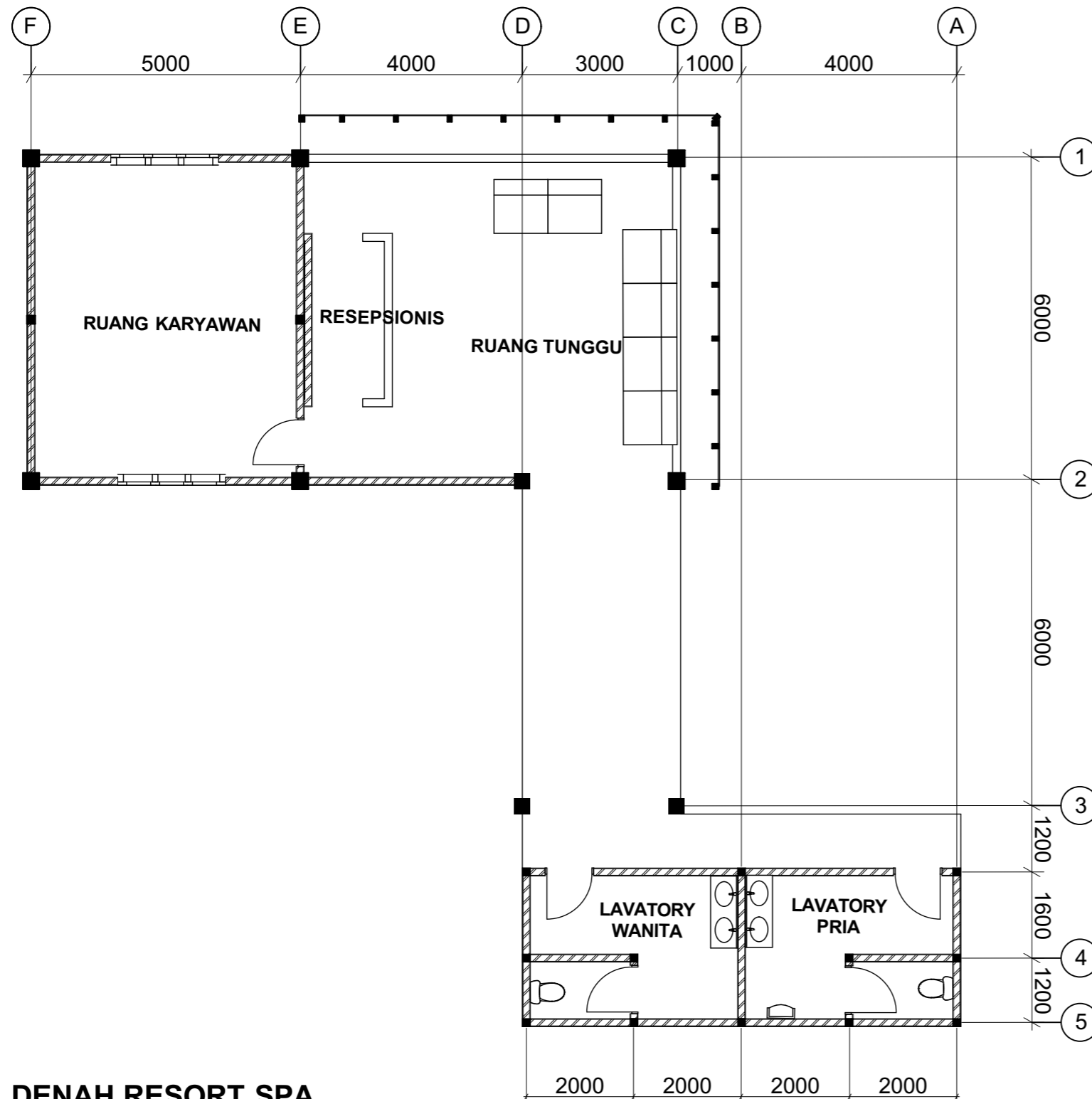

**DENAH RESORT SPA**



**TUGAS AKHIR**

JURUSAN ARSITEKTUR  
 FAKULTAS TEKNIK SIPIL DAN PERENCANAAN  
 UNIVERSITAS ISLAM INDONESIA

**TAHUN AKADEMIK  
 2017/2018**

**RESORT DI TAMPAHAN  
 TOBA SAMOSIR**

Dengan penekanan Arsitektur Tradisional  
 Batak Toba

DOSEN PEMBIMBING	IDENTITAS MAHASISWA		NAMA GAMBAR	SKALA	HAL.	JML. LBR	PENGESAHAN
Ir. IFTIRONI, MLA	NAMA	MUHAMMAD GINANJAR	DENAH RESORT SPA	1 : 100	ARS 41		
	NO. MHS	14-512-063					
	TANDA TANGAN						

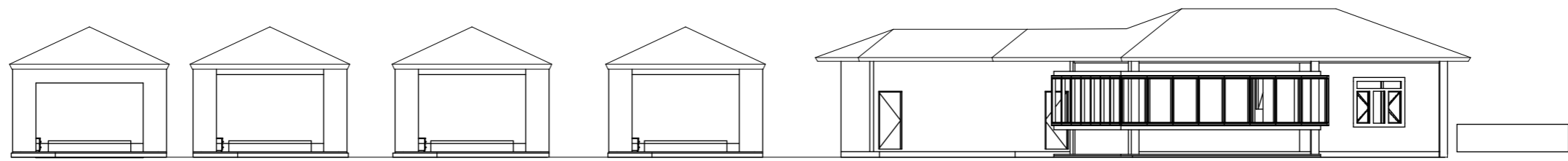

SELATAN

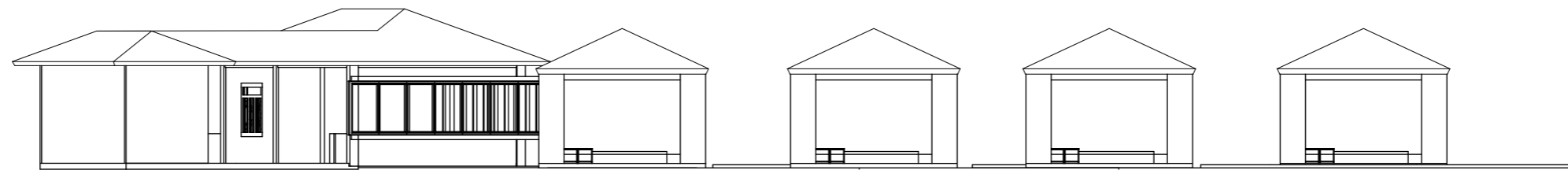

BARAT

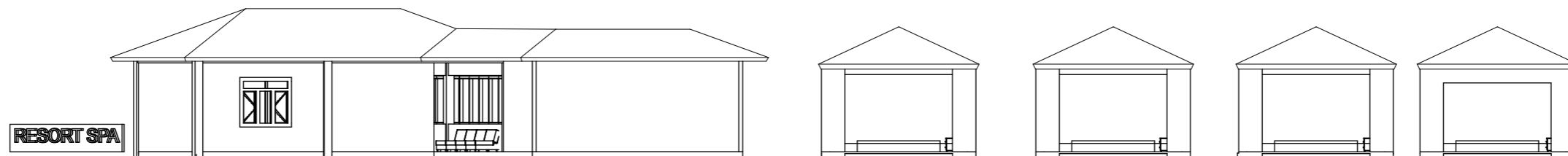

UTARA

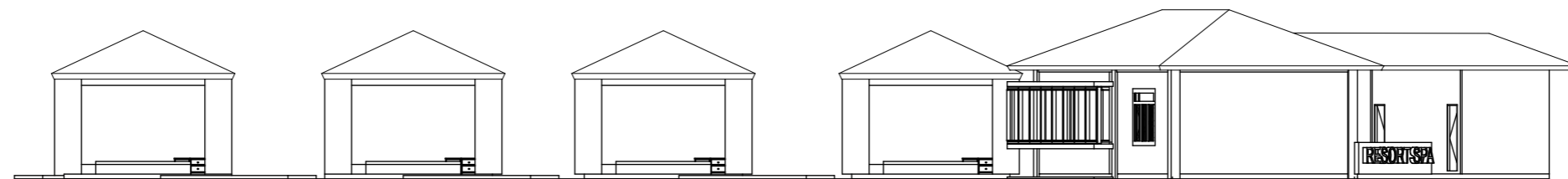

TIMUR

**TAMPAK BANGUNAN RESORT SPA**

1 : 200

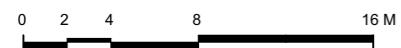

**TUGAS AKHIR**

JURUSAN ARSITEKTUR  
FAKULTAS TEKNIK SIPIL DAN PERENCANAAN  
UNIVERSITAS ISLAM INDONESIA

**TAHUN AKADEMIK  
2017/2018**

**RESORT DI TAMPAHAN  
TOBA SAMOSIR**

Dengan penekanan Arsitektur Tradisional  
Batak Toba

**DOSEN PEMBIMBING**

Ir. IFTIRONI, MLA

**IDENTITAS MAHASISWA**

**NAMA**

MUHAMMAD GINANJAR

**NO. MHS**

14-512-063

**TANDA TANGAN**

**NAMA GAMBAR**

**TAMPAK  
BANGUNAN  
RESORT SPA**

**SKALA**

1 : 200

**HAL.**

ARS  
42

**JML.LBR**

**PENGESAHAN**

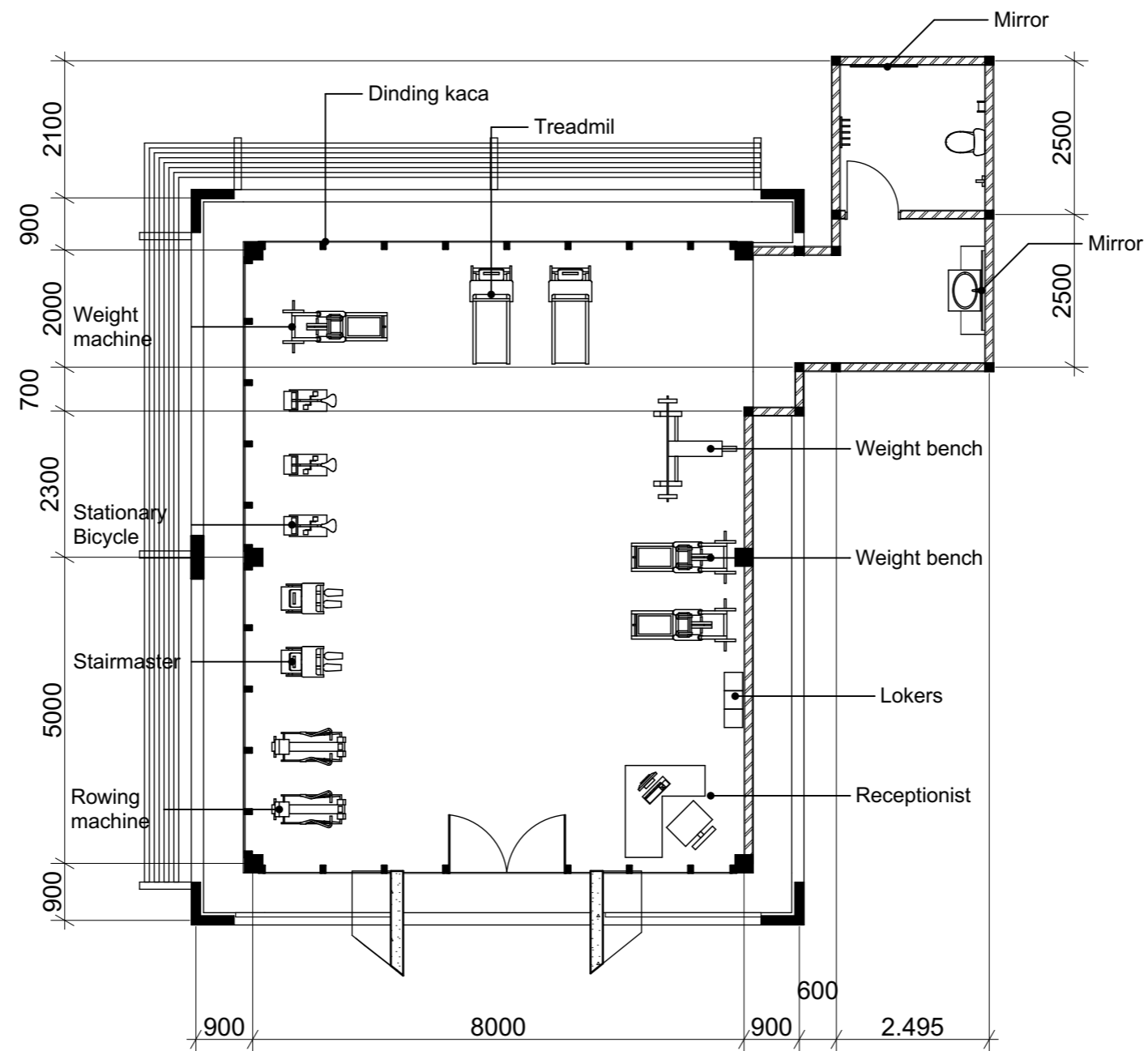

## DENAH SPORT CENTER/GYM

1 : 100



### TUGAS AKHIR

JURUSAN ARSITEKTUR  
FAKULTAS TEKNIK SIPIL DAN PERENCANAAN  
UNIVERSITAS ISLAM INDONESIA

TAHUN AKADEMIK  
2017/2018

### RESORT DI TAMPAHAN TOBA SAMOSIR

Dengan penekanan Arsitektur Tradisional  
Batak Toba

#### DOSEN PEMBIMBING

Ir. IFTIRONI, MLA

#### IDENTITAS MAHASISWA

NAMA

MUHAMMAD GINANJAR

NO. MHS

14-512-063

TANDA TANGAN

#### NAMA GAMBAR

DENAH SPORT  
CENTER/GYM

#### SKALA

1 : 100

#### HAL.

ARS  
43

#### JML.LBR

#### PENGESAHAN

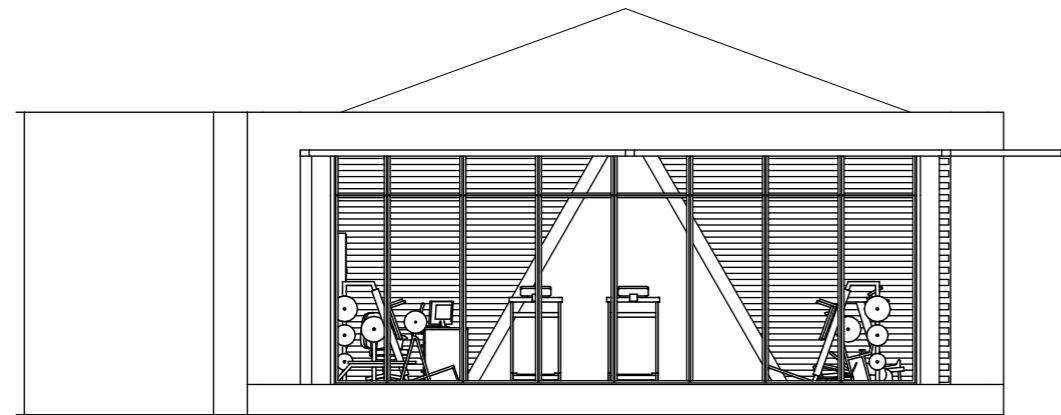

**TAMPAK SELATAN BANGUNAN SPORT CENTER/GYM**

1 : 100

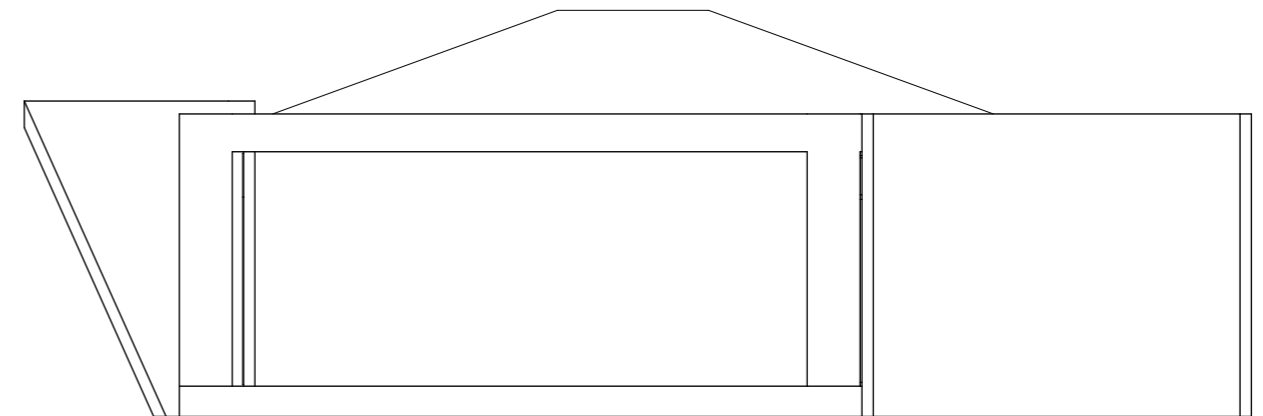

**TAMPAK BARAT BANGUNAN SPORT CENTER/GYM**

1 : 100

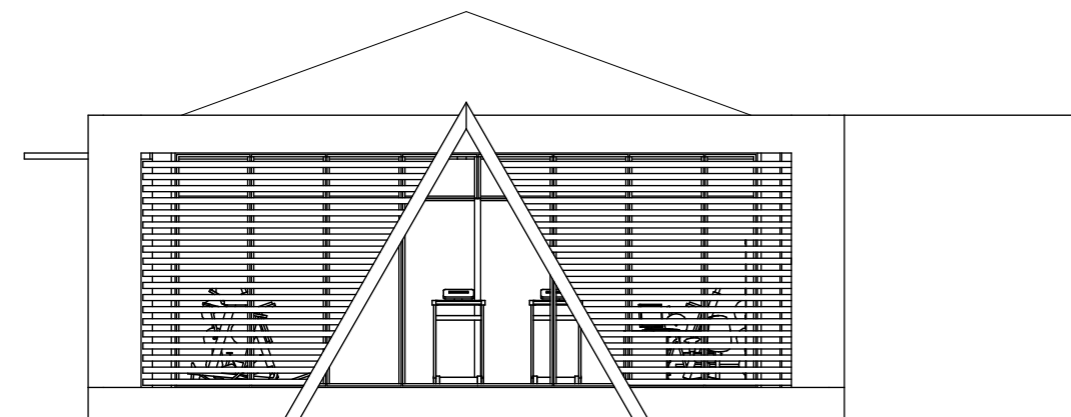

**TAMPAK UTARA BANGUNAN SPORT CENTER/GYM**

1 : 100

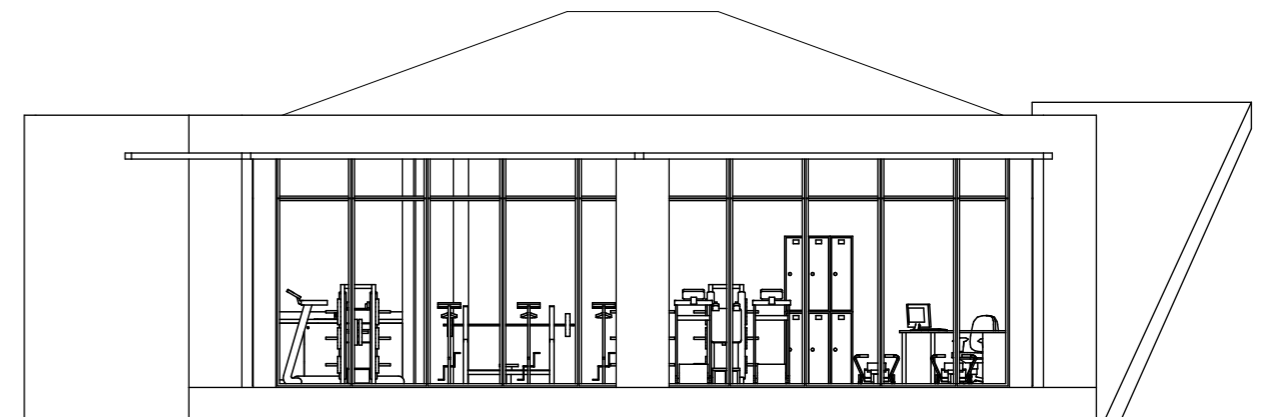

**TAMPAK TIMUR BANGUNAN SPORT CENTER/GYM**

1 : 100



**TUGAS AKHIR**

JURUSAN ARSITEKTUR  
FAKULTAS TEKNIK SIPIL DAN PERENCANAAN  
UNIVERSITAS ISLAM INDONESIA

**TAHUN AKADEMIK  
2017/2018**

**RESORT DI TAMPAHAN  
TOBA SAMOSIR**

Dengan penekanan Arsitektur Tradisional  
Batak Toba

**DOSEN PEMBIMBING**

Ir. IFTIRONI, MLA

**IDENTITAS MAHASISWA**

**NAMA**

MUHAMMAD GINANJAR

**NO. MHS**

14-512-063

**TANDA TANGAN**

**NAMA GAMBAR**

**TAMPAK  
BANGUNAN  
SPORT  
CENTER/GYM**

**SKALA**

1 : 100

**HAL.**

ARS  
44

**JML.LBR**

**PENGESAHAN**

# DENAH KELAS MEMASAK DAN TARI

1 : 100

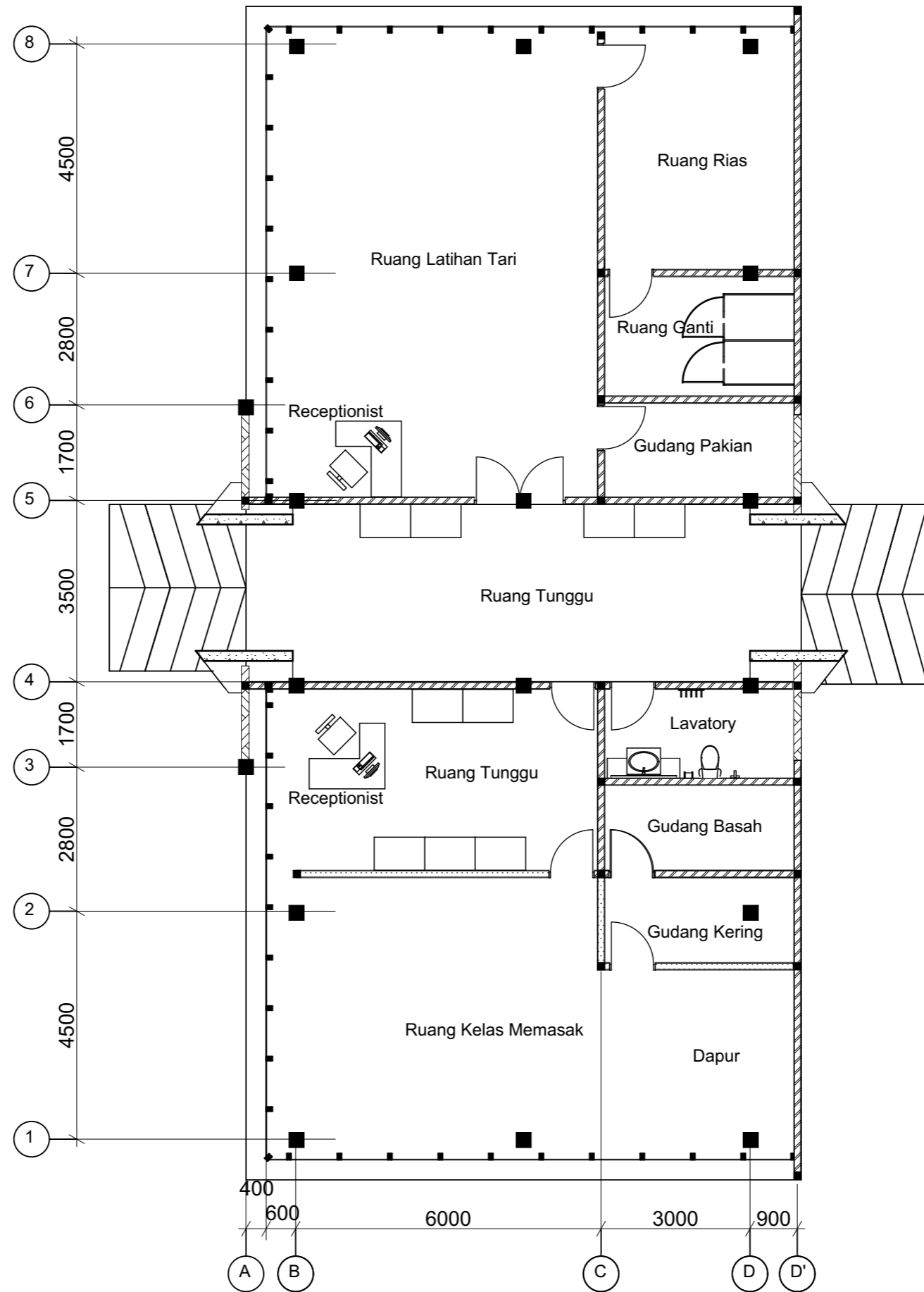

## TUGAS AKHIR

JURUSAN ARSITEKTUR  
FAKULTAS TEKNIK SIPIL DAN PERENCANAAN  
UNIVERSITAS ISLAM INDONESIA

TAHUN AKADEMIK  
2017/2018

## RESORT DI TAMPAHAN TOBA SAMOSIR

Dengan penekanan Arsitektur Tradisional  
Batak Toba

### DOSEN PEMBIMBING

Ir. IFTIRONI, MLA

### IDENTITAS MAHASISWA

NAMA

MUHAMMAD GINANJAR

NO. MHS

14-512-063

TANDA TANGAN

### NAMA GAMBAR

DENAH KELAS  
MEMASAK DAN  
TARI

### SKALA

1 : 100

### HAL.

ARS  
45

### JML. LBR

### PENGESAHAN

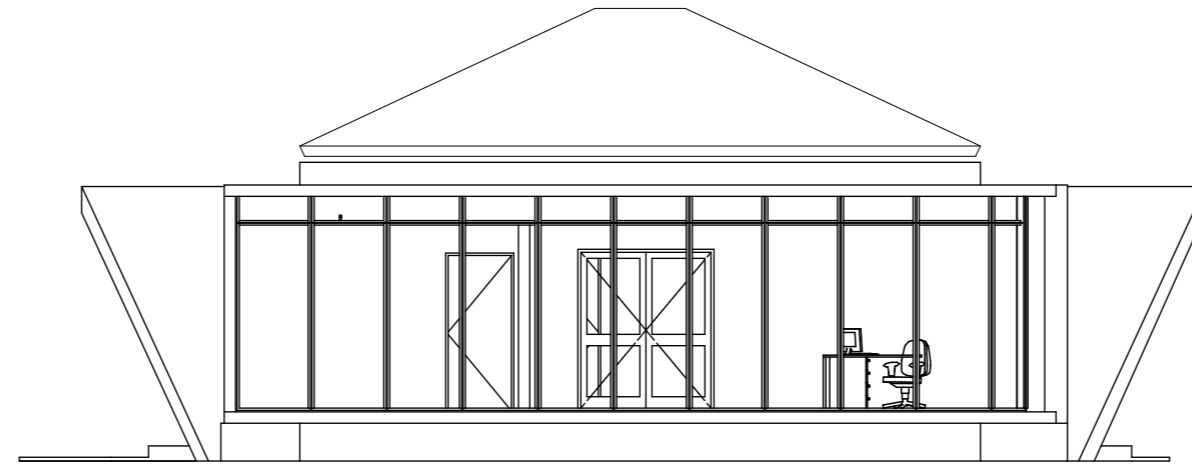

**TAMPAK SELATAN BANGUNAN KELAS MEMASAK DAN TARI**

1 : 100

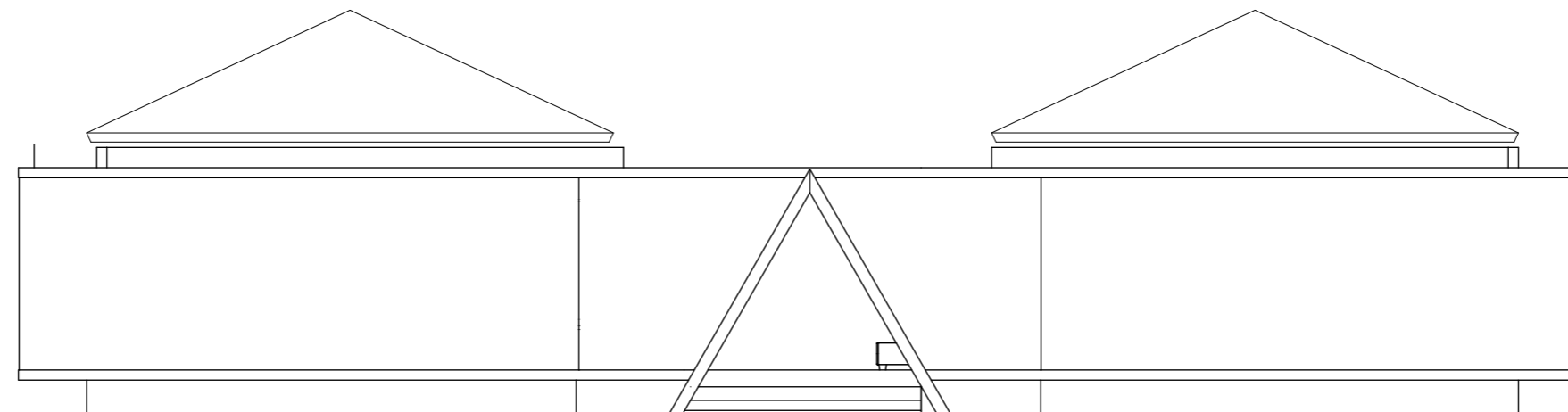

**TAMPAK BARAT BANGUNAN KELAS MEMASAK DAN TARI**

1 : 100



**TUGAS AKHIR**

JURUSAN ARSITEKTUR  
FAKULTAS TEKNIK SIPIL DAN PERENCANAAN  
UNIVERSITAS ISLAM INDONESIA

**TAHUN AKADEMIK  
2017/2018**

**RESORT DI TAMPAHAN  
TOBA SAMOSIR**

Dengan penekanan Arsitektur Tradisional  
Batak Toba

**DOSEN PEMBIMBING**

Ir. IFTIRONI, MLA

**IDENTITAS MAHASISWA**

**NAMA**

MUHAMMAD GINANJAR

**NO. MHS**

14-512-063

**TANDA TANGAN**

**NAMA GAMBAR**

**TAMPAK  
BANGUNAN  
KELAS  
MEMASAK DAN  
TARI**

**SKALA**

1 : 100

**HAL.**

ARS  
46

**JML.LBR**

**PENGESAHAN**

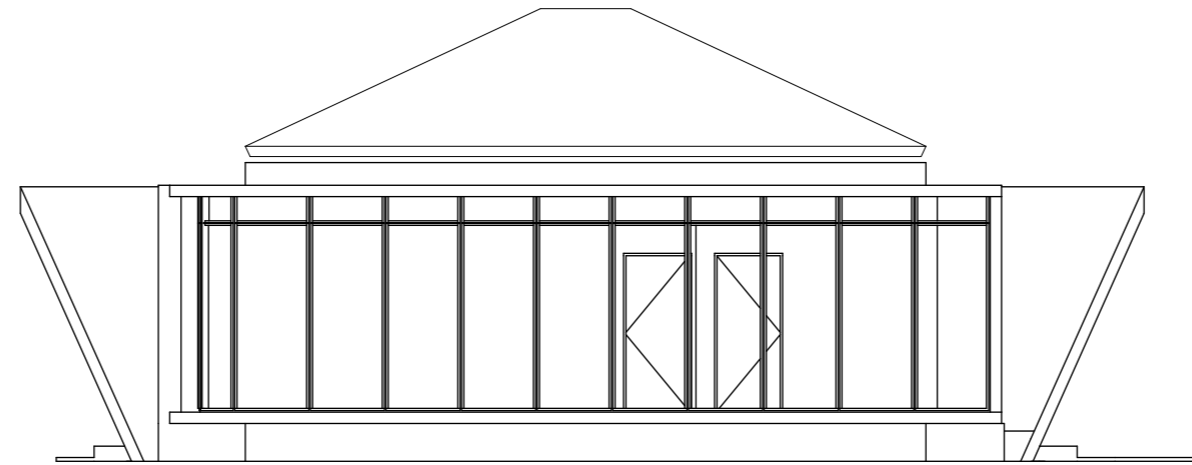

**TAMPAK UTARA BANGUNAN KELAS MEMASAK DAN TARI**

1 : 100

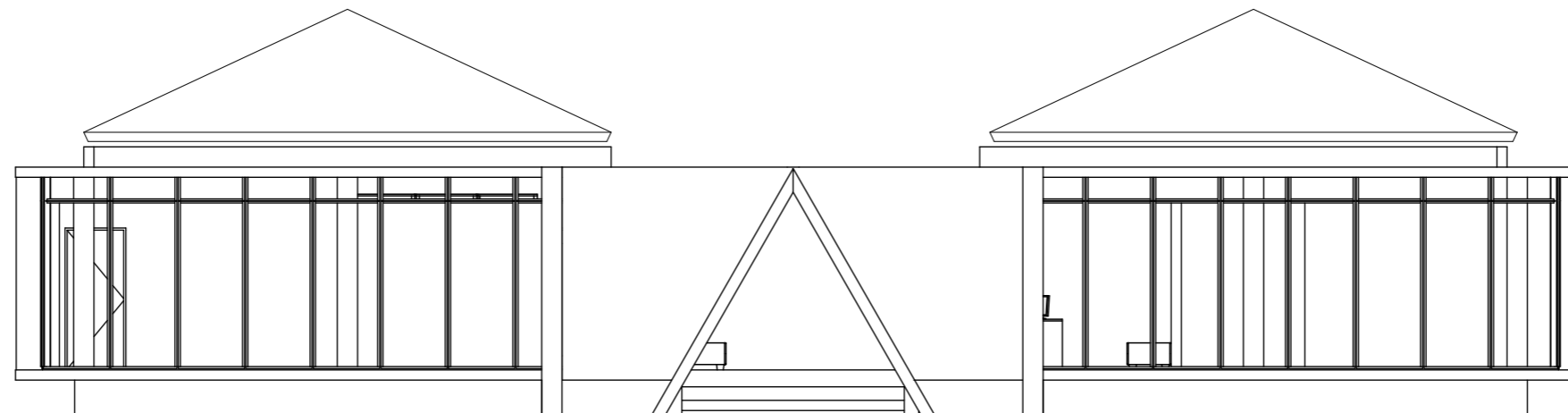

**TAMPAK UTARA BANGUNAN KELAS MEMASAK DAN TARI**

1 : 100



**TUGAS AKHIR**

JURUSAN ARSITEKTUR  
FAKULTAS TEKNIK SIPIL DAN PERENCANAAN  
UNIVERSITAS ISLAM INDONESIA

**TAHUN AKADEMIK  
2017/2018**

**RESORT DI TAMPAHAN  
TOBA SAMOSIR**

Dengan penekanan Arsitektur Tradisional  
Batak Toba

**DOSEN PEMBIMBING**

*Ir. IFTIRONI, MLA*

**IDENTITAS MAHASISWA**

**NAMA**

MUHAMMAD GINANJAR

**NO. MHS**

14-512-063

**TANDA TANGAN**

**NAMA GAMBAR**

**TAMPAK  
BANGUNAN  
KELAS  
MEMASAK DAN  
TARI**

**SKALA**

1 : 100

**HAL.**

ARS  
47

**JML.LBR**

**PENGESAHAN**



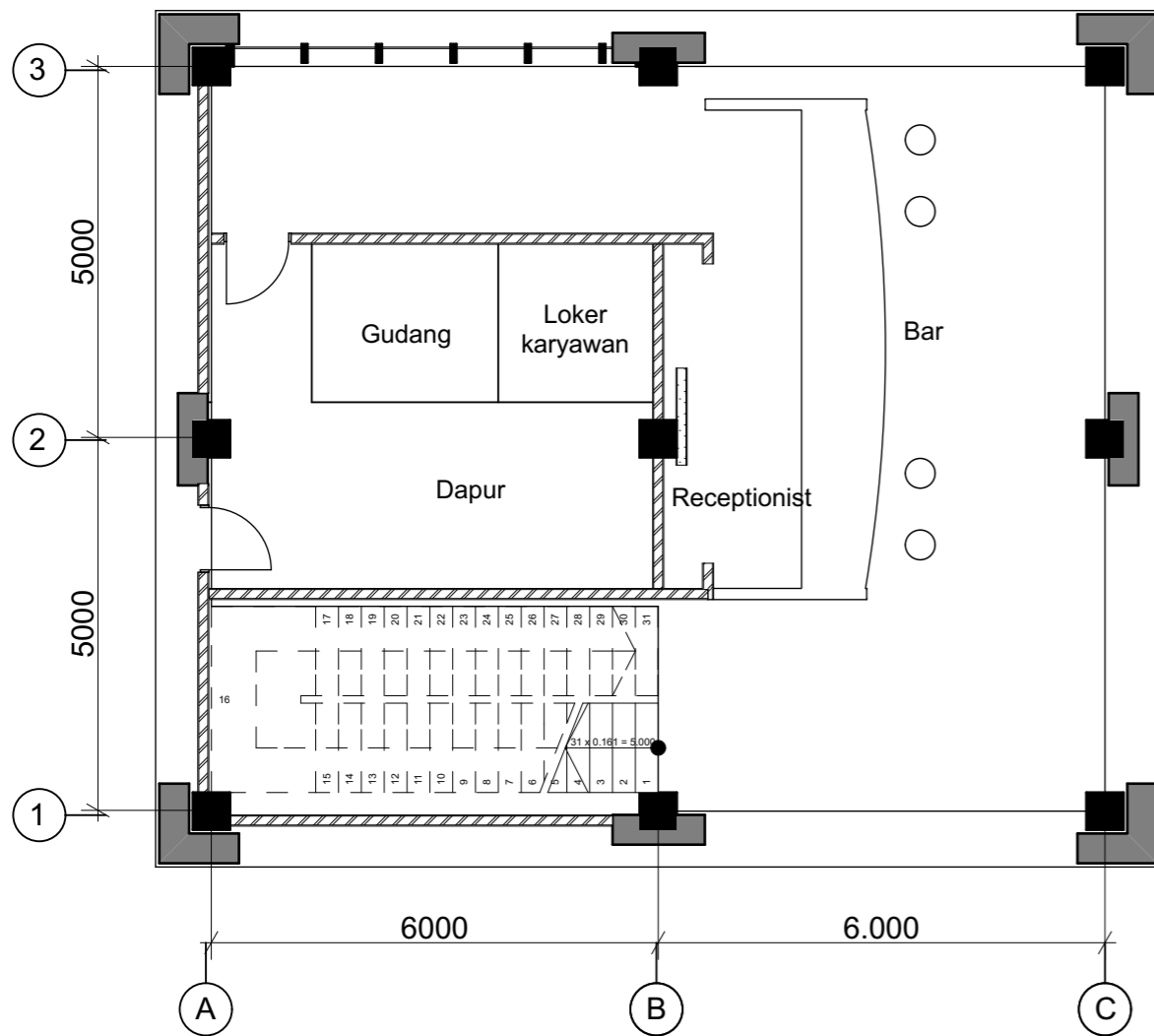

**DENAH GROUND FLOOR BAR AND CAFE**

1 : 100

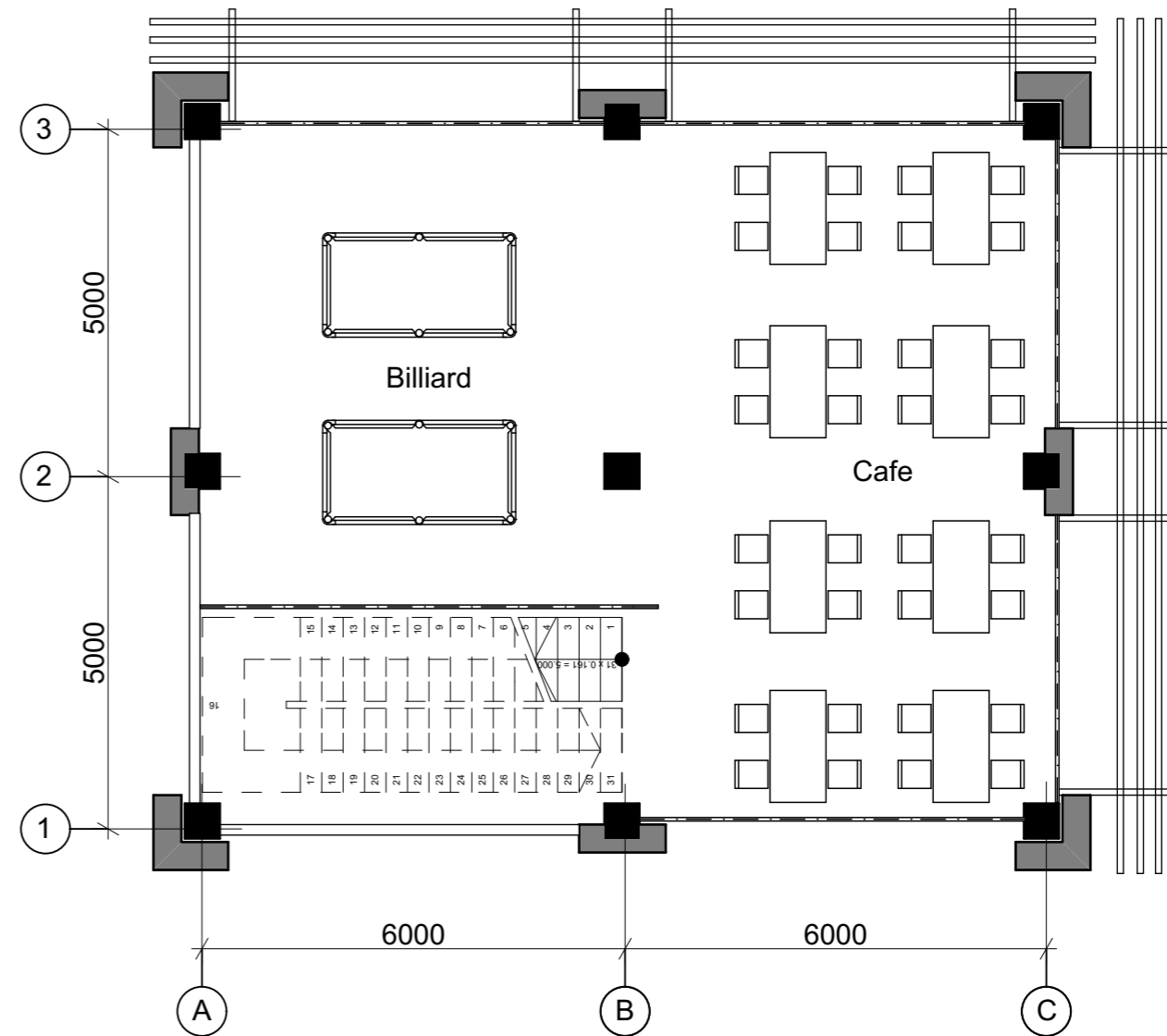

**DENAH 1ST FLOOR BAR AND CAFE**

1 : 100

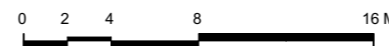

**TUGAS AKHIR**

JURUSAN ARSITEKTUR  
FAKULTAS TEKNIK SIPIL DAN PERENCANAAN  
UNIVERSITAS ISLAM INDONESIA

**TAHUN AKADEMIK  
2017/2018**

**RESORT DI TAMPAHAN  
TOBA SAMOSIR**

Dengan penekanan Arsitektur Tradisional  
Batak Toba

**DOSEN PEMBIMBING**

Ir. IFTIRONI, MLA

**IDENTITAS MAHASISWA**

**NAMA**

MUHAMMAD GINANJAR

**NO. MHS**

14-512-063

**TANDA TANGAN**

**NAMA GAMBAR**

**DENAH BAR  
AND CAFE**

**SKALA**

1 : 100

**HAL.**

ARS  
48

**JML. LBR**

**PENGESAHAN**

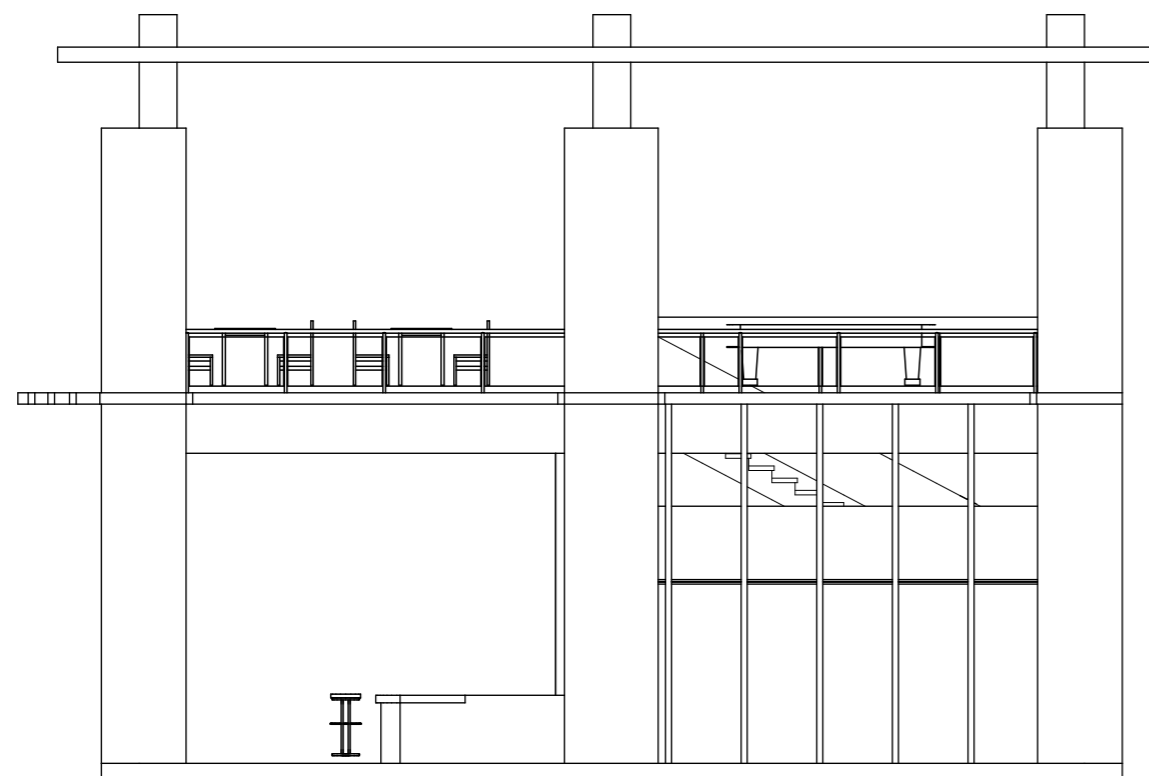

**TAMPAK SELATAN BANGUNAN BAR AND CAFE**

1 : 100

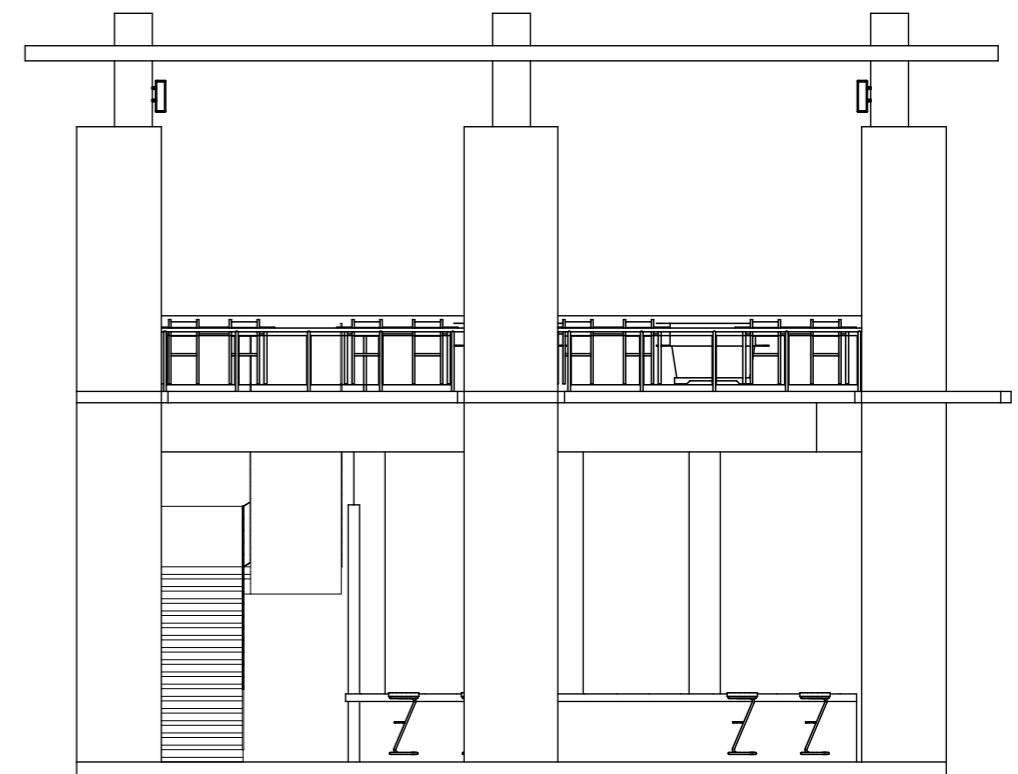

**TAMPAK BARAT BANGUNAN BAR AND CAFE**

1 : 100



**TUGAS AKHIR**

JURUSAN ARSITEKTUR  
FAKULTAS TEKNIK SIPIL DAN PERENCANAAN  
UNIVERSITAS ISLAM INDONESIA

**TAHUN AKADEMIK  
2017/2018**

**RESORT DI TAMPAHAN  
TOBA SAMOSIR**

Dengan penekanan Arsitektur Tradisional  
Batak Toba

**DOSEN PEMBIMBING**

*Ir. IFTIRONI, MLA*

**IDENTITAS MAHASISWA**

**NAMA**

MUHAMMAD GINANJAR

**NO. MHS**

14-512-063

**TANDA TANGAN**

**NAMA GAMBAR**

**TAMPAK  
BANGUNAN  
BAR AND CAFE**

**SKALA**

1 : 100

**HAL.**

ARS  
49

**JML.LBR**

**PENGESAHAN**

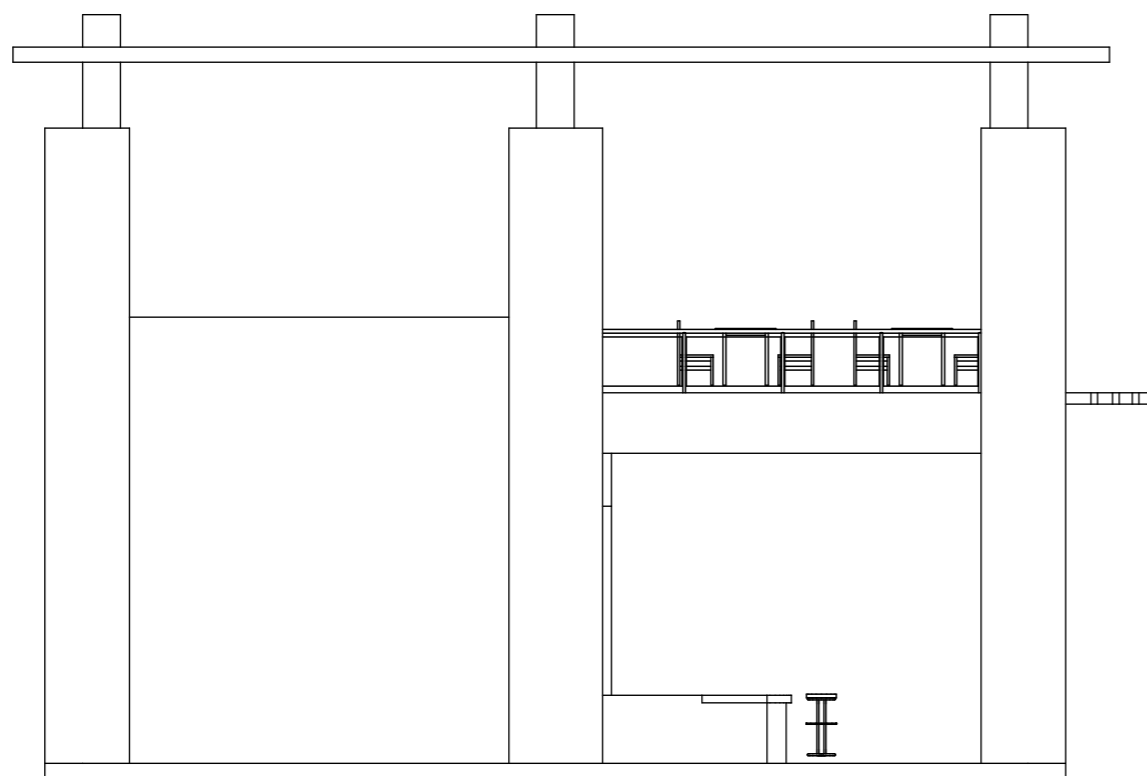

**TAMPAK UTARA BANGUNAN BAR AND CAFE**

1 : 100

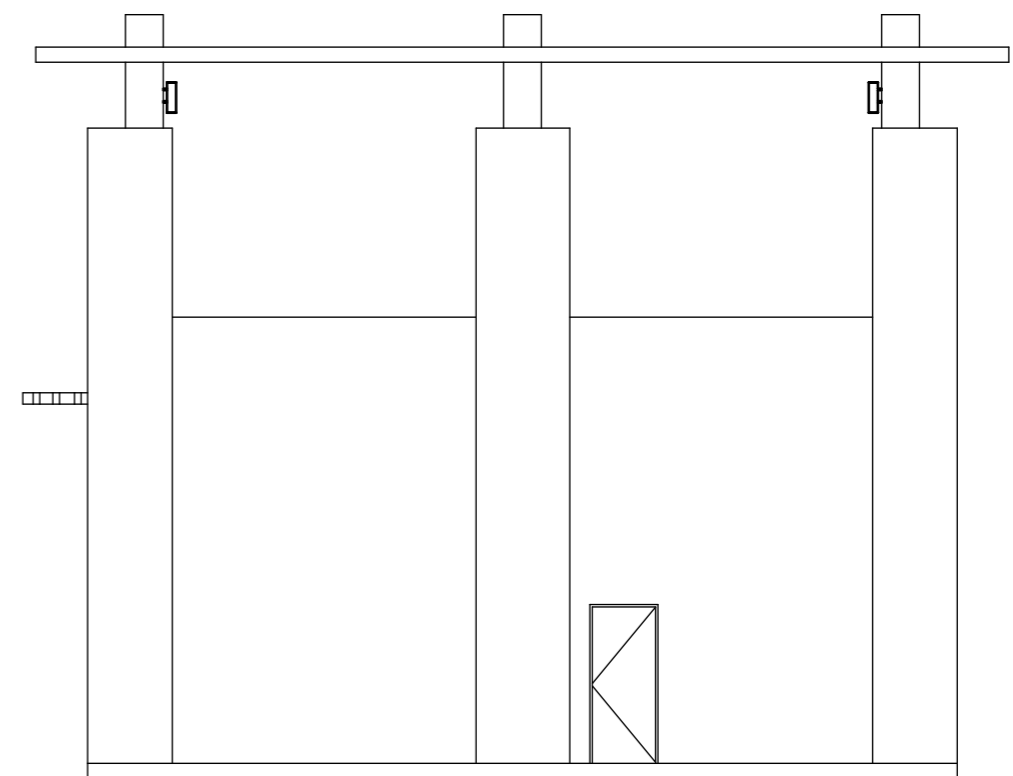

**TAMPAK TIMUR BANGUNAN BAR AND CAFE**

1 : 100



**TUGAS AKHIR**

JURUSAN ARSITEKTUR  
FAKULTAS TEKNIK SIPIL DAN PERENCANAAN  
UNIVERSITAS ISLAM INDONESIA

**TAHUN AKADEMIK  
2017/2018**

**RESORT DI TAMPAHAN  
TOBA SAMOSIR**

Dengan penekanan Arsitektur Tradisional  
Batak Toba

**DOSEN PEMBIMBING**

*Ir. IFTIRONI, MLA*

**IDENTITAS MAHASISWA**

**NAMA**

MUHAMMAD GINANJAR

**NO. MHS**

14-512-063

**TANDA TANGAN**

**NAMA GAMBAR**

**TAMPAK  
BANGUNAN  
BAR AND CAFE**

**SKALA**

1 : 100

**HAL.**

ARS  
50

**JML. LBR**

**PENGESAHAN**

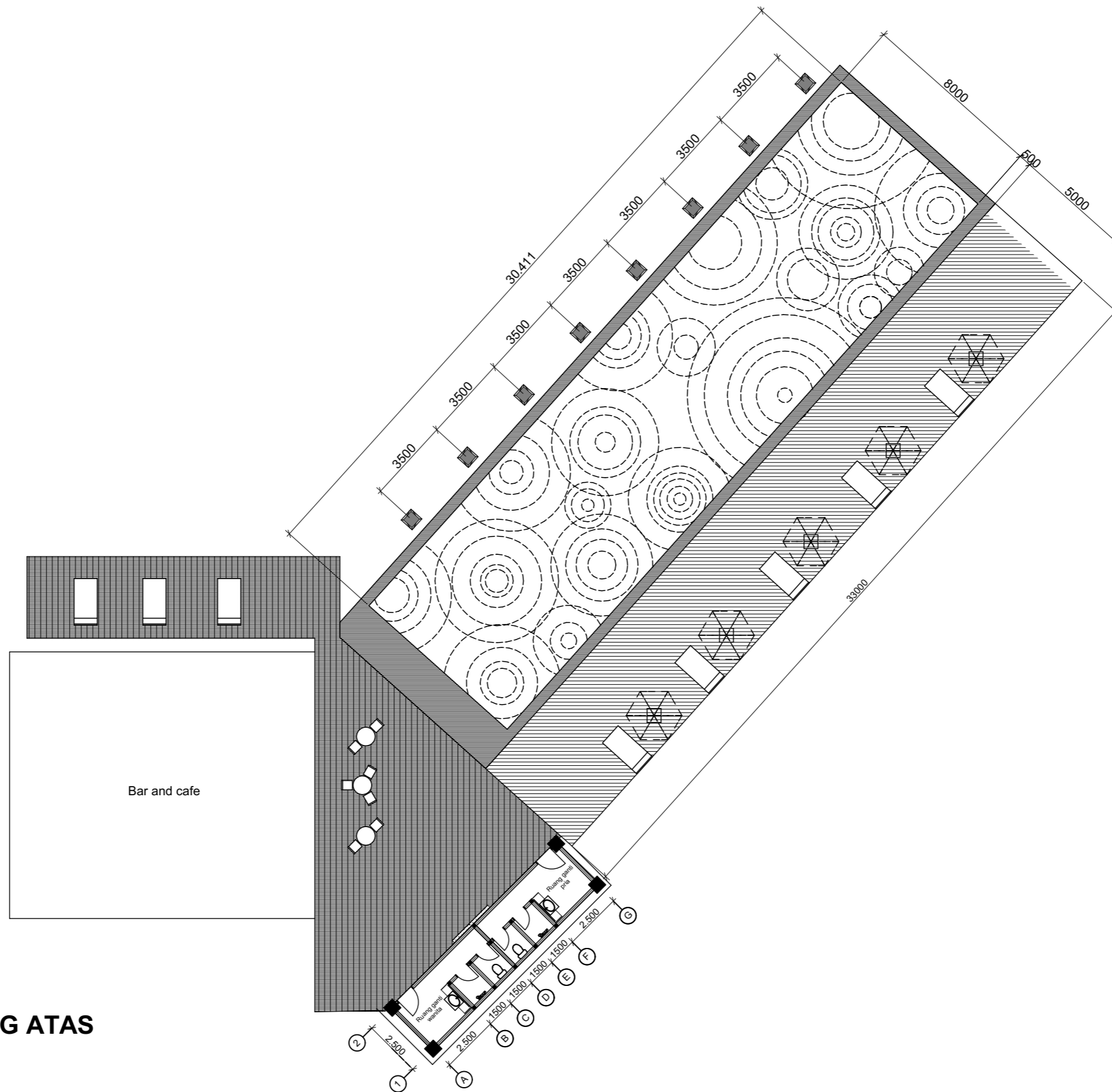

## DENAH KOLAM RENANG ATAS

1 : 200



### TUGAS AKHIR

JURUSAN ARSITEKTUR  
FAKULTAS TEKNIK SIPIL DAN PERENCANAAN  
UNIVERSITAS ISLAM INDONESIA

TAHUN AKADEMIK  
2017/2018

### RESORT DI TAMPAHAN TOBA SAMOSIR

Dengan penekanan Arsitektur Tradisional  
Batak Toba

#### DOSEN PEMBIMBING

Ir. IFTIRONI, MLA

#### IDENTITAS MAHASISWA

NAMA MUHAMMAD GINANJAR

NO. MHS 14-512-063

TANDA TANGAN

#### NAMA GAMBAR

DENAH KOLAM  
RENANG ATAS

#### SKALA

1 : 200

#### HAL.

ARS  
51

#### JML.LBR

#### PENGESAHAN

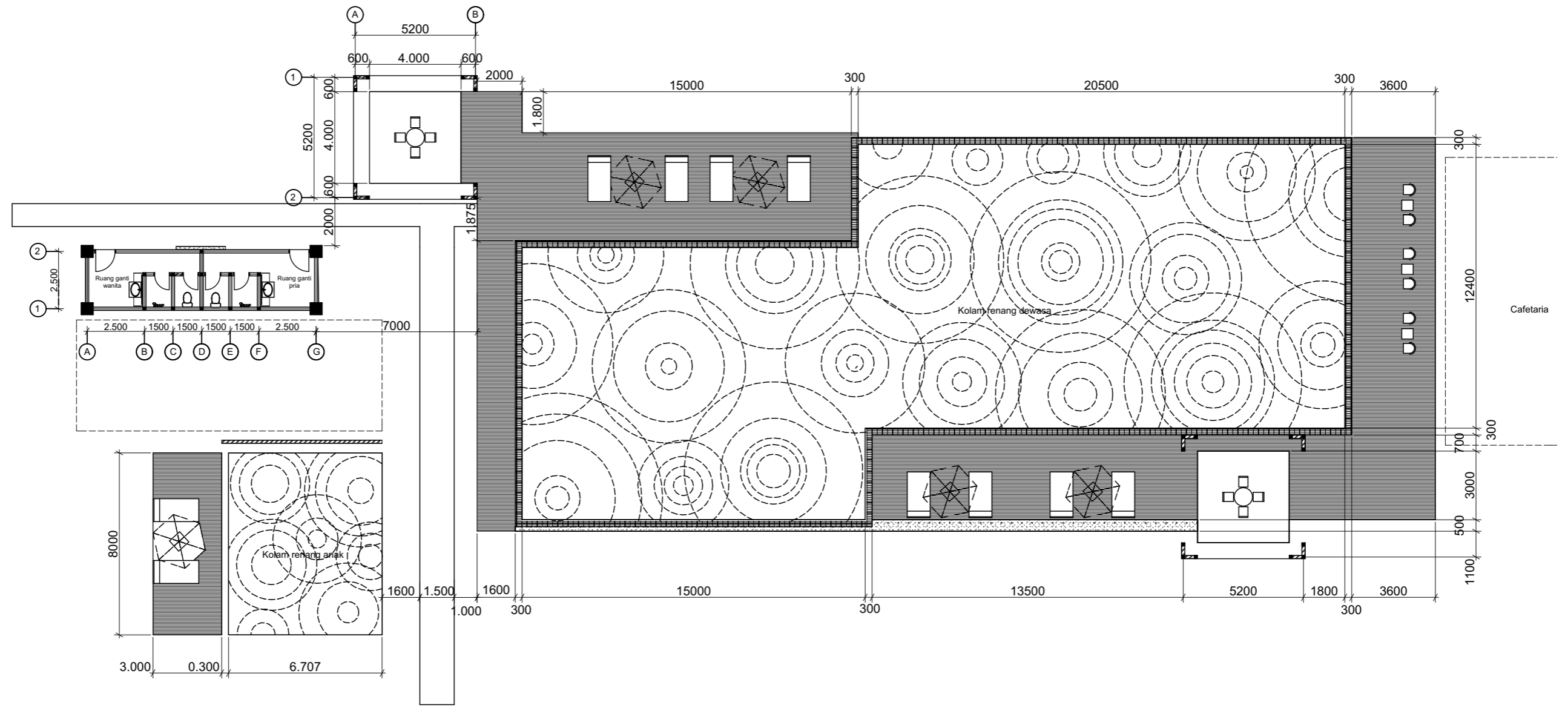

### DENAH KOLAM RENANG BAWAH

1 : 200



**TUGAS AKHIR**

JURUSAN ARSITEKTUR  
FAKULTAS TEKNIK SIPIL DAN PERENCANAAN  
UNIVERSITAS ISLAM INDONESIA

**TAHUN AKADEMIK  
2017/2018**

**RESORT DI TAMPAHAN  
TOBA SAMOSIR**

Dengan penekanan Arsitektur Tradisional  
Batak Toba

**DOSEN PEMBIMBING**

Ir. IFTIRONI, MLA

**IDENTITAS MAHASISWA**

**NAMA** MUHAMMAD GINANJAR

**NO. MHS** 14-512-063

**TANDA TANGAN**

**NAMA GAMBAR**

**DENAH KOLAM  
RENANG  
BAWAH**

**SKALA**

1 : 200

**HAL.**

ARS  
52

**JML. LBR**

**PENGESAHAN**

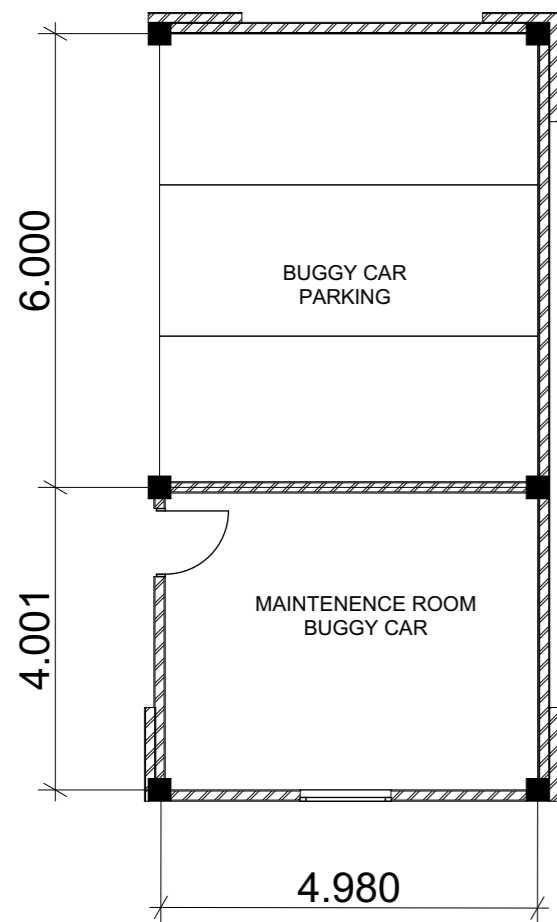

**DENAH BUGGY CAR PARKING**

1 : 100  
 0 2 4 8 16 M

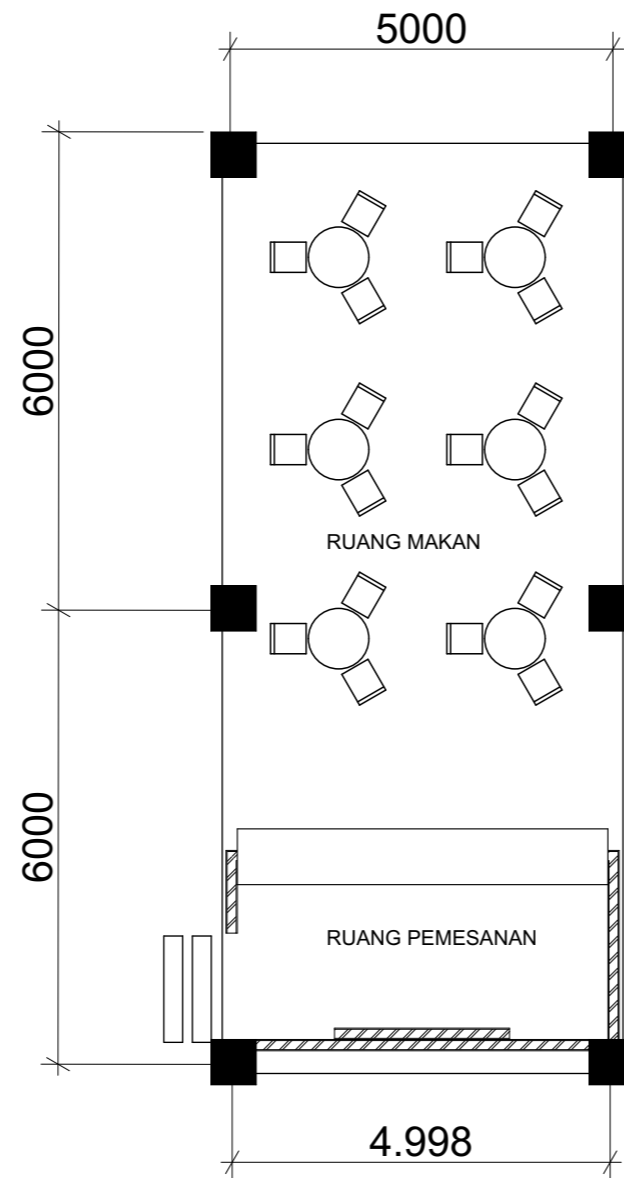

**DENAH CAFETARIA KOLAM BAWAH**

1 : 100  
 0 2 4 8 16 M

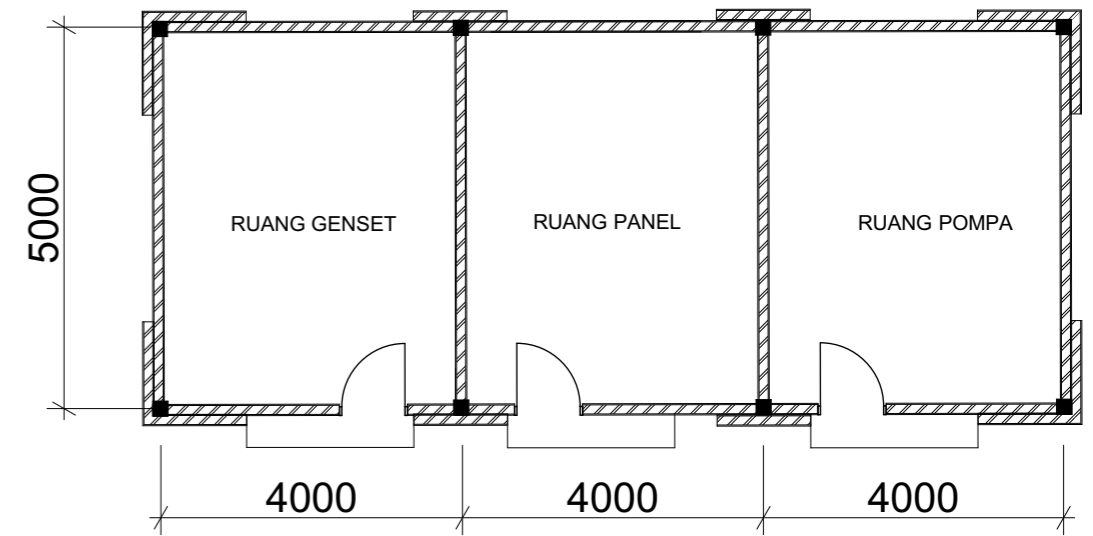

**DENAH RUANG MEP**

1 : 100  
 0 2 4 8 16 M



**TUGAS AKHIR**

JURUSAN ARSITEKTUR  
 FAKULTAS TEKNIK SIPIL DAN PERENCANAAN  
 UNIVERSITAS ISLAM INDONESIA

**TAHUN AKADEMIK  
 2017/2018**

**RESORT DI TAMPAHAN  
 TOBA SAMOSIR**

Dengan penekanan Arsitektur Tradisional  
 Batak Toba

**DOSEN PEMBIMBING**

Ir. IFTIRONI, MLA

**IDENTITAS MAHASISWA**

NAMA	MUHAMMAD GINANJAR
NO. MHS	14-512-063
TANDA TANGAN	

**NAMA GAMBAR**

**DENAH BUGGY  
 CAR,  
 CAFETARIA,  
 RUANG MEP**

**SKALA**

1 : 100

**HAL.**

ARS  
 53

**JML.LBR**

**PENGESAHAN**



**TAMPAK SELATAN BANGUNAN CAFETARIA**

**1 : 100**

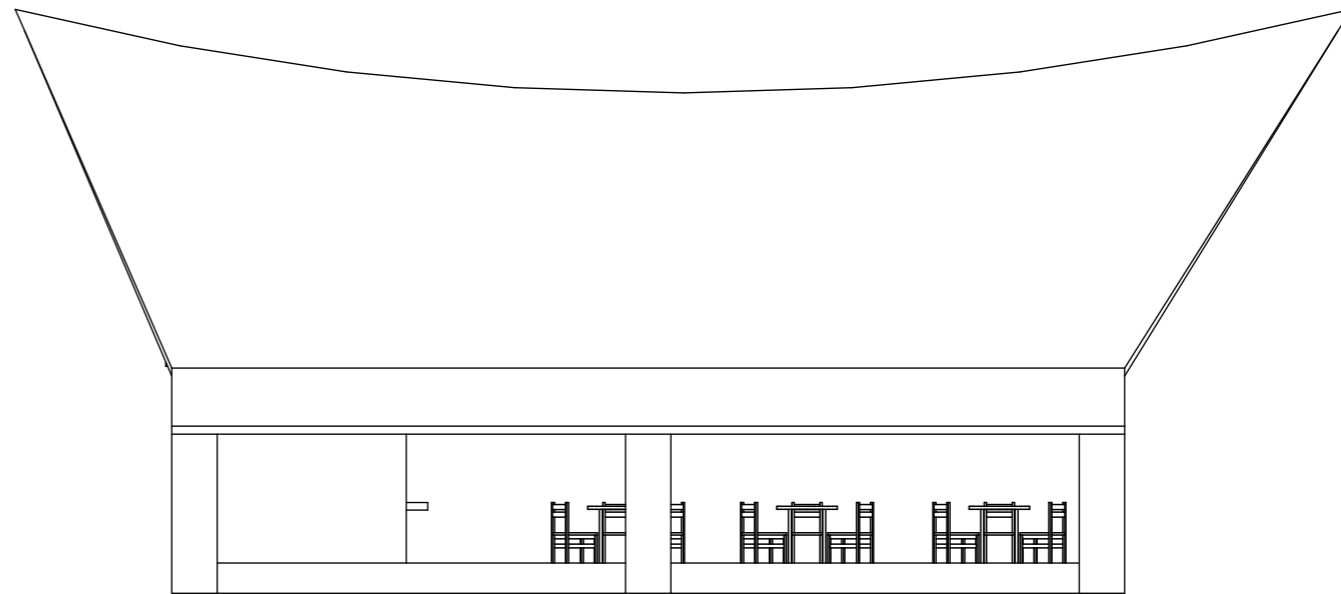

**TAMPAK BARAT BANGUNAN CAFETARIA**

**1 : 100**

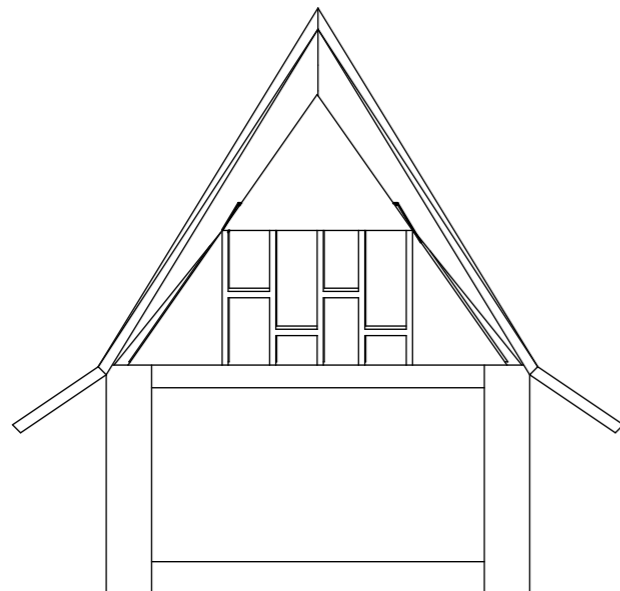
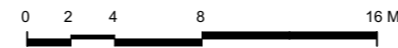

**TAMPAK UTARA BANGUNAN CAFETARIA**

**1 : 100**



**TAMPAK TIMUR BANGUNAN CAFETARIA**

**1 : 100**



**TUGAS AKHIR**

JURUSAN ARSITEKTUR  
FAKULTAS TEKNIK SIPIL DAN PERENCANAAN  
UNIVERSITAS ISLAM INDONESIA

**TAHUN AKADEMIK  
2017/2018**

**RESORT DI TAMPAHAN  
TOBA SAMOSIR**

Dengan penekanan Arsitektur Tradisional  
Batak Toba

**DOSEN PEMBIMBING**

*Ir. IFTIRONI, MLA*

**IDENTITAS MAHASISWA**

**NAMA**

MUHAMMAD GINANJAR

**NO. MHS**

14-512-063

**TANDA TANGAN**

**NAMA GAMBAR**

**TAMPAK  
BANGUNAN  
CAFETARIA**

**SKALA**

1 : 100

**HAL.**

ARS  
54

**JML.LBR**

**PENGESAHAN**

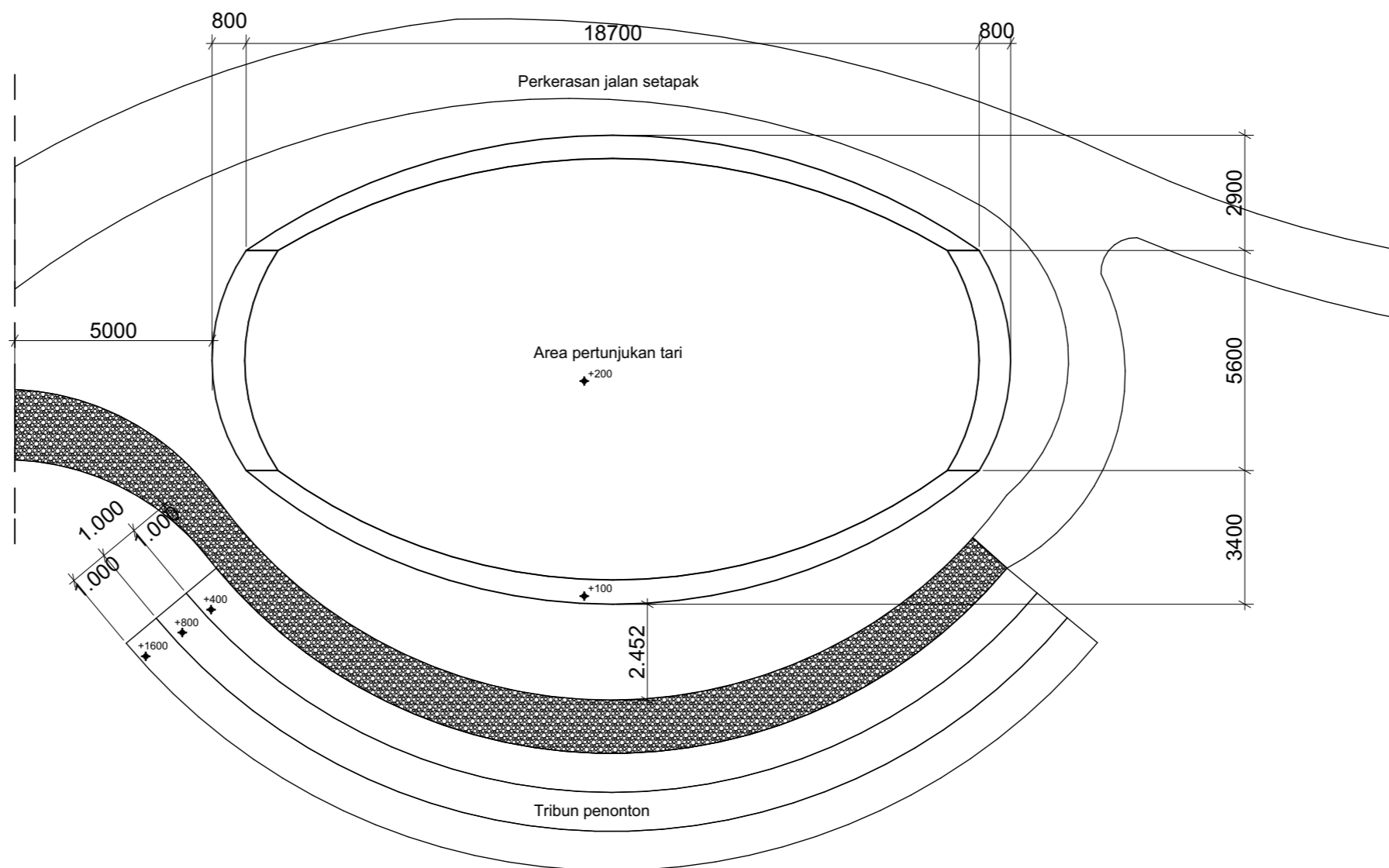

### DENAH OUTDOOR AMPHITEATHER

1 : 150

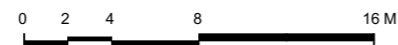

**TUGAS AKHIR**

JURUSAN ARSITEKTUR  
FAKULTAS TEKNIK SIPIL DAN PERENCANAAN  
UNIVERSITAS ISLAM INDONESIA

**TAHUN AKADEMIK  
2017/2018**

**RESORT DI TAMPAHAN  
TOBA SAMOSIR**

Dengan penekanan Arsitektur Tradisional  
Batak Toba

**DOSEN PEMBIMBING**

Ir. IFTIRONI, MLA

**IDENTITAS MAHASISWA**

**NAMA** MUHAMMAD GINANJAR

**NO. MHS** 14-512-063

**TANDA TANGAN**

**NAMA GAMBAR**

**DENAH OUT  
DOOR  
AMPHITEATHER**

**SKALA**

1 : 150

**HAL.**

ARS  
55

**JML.LBR**

**PENGESAHAN**



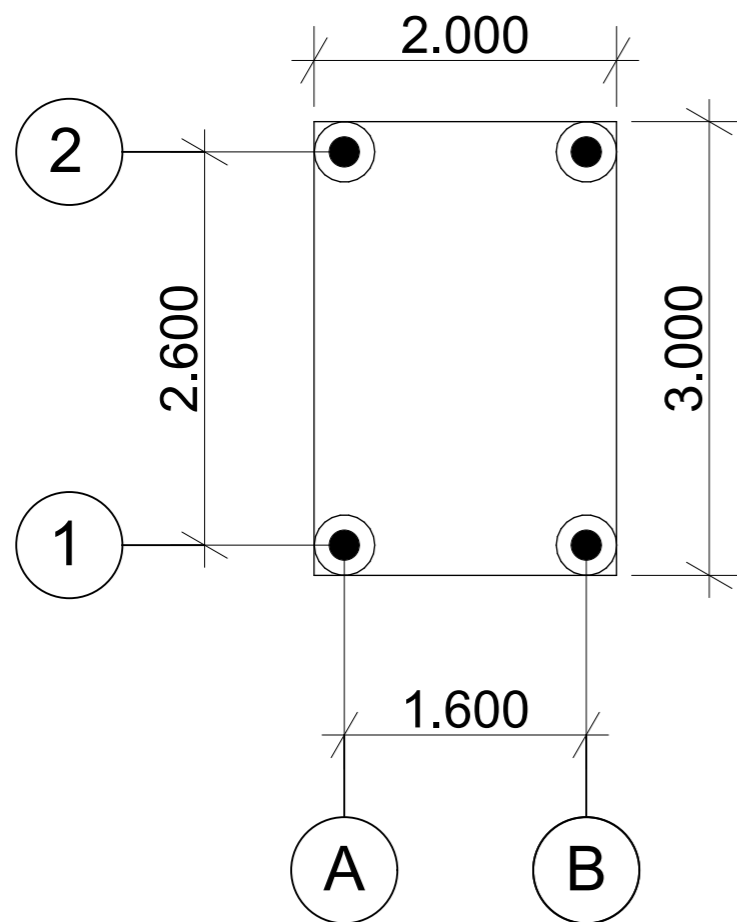

**DENAH GAZEBO**

1 : 50

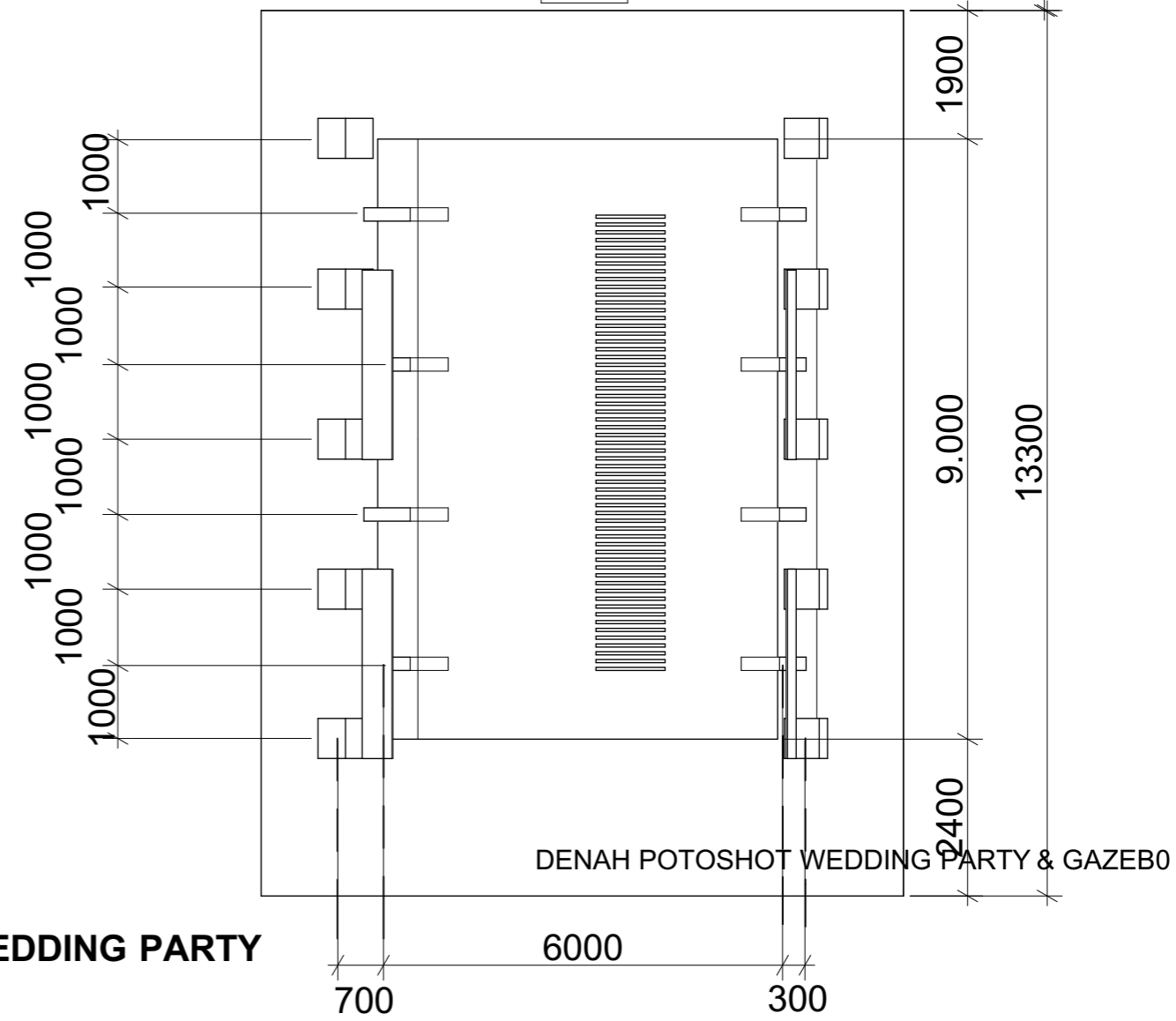
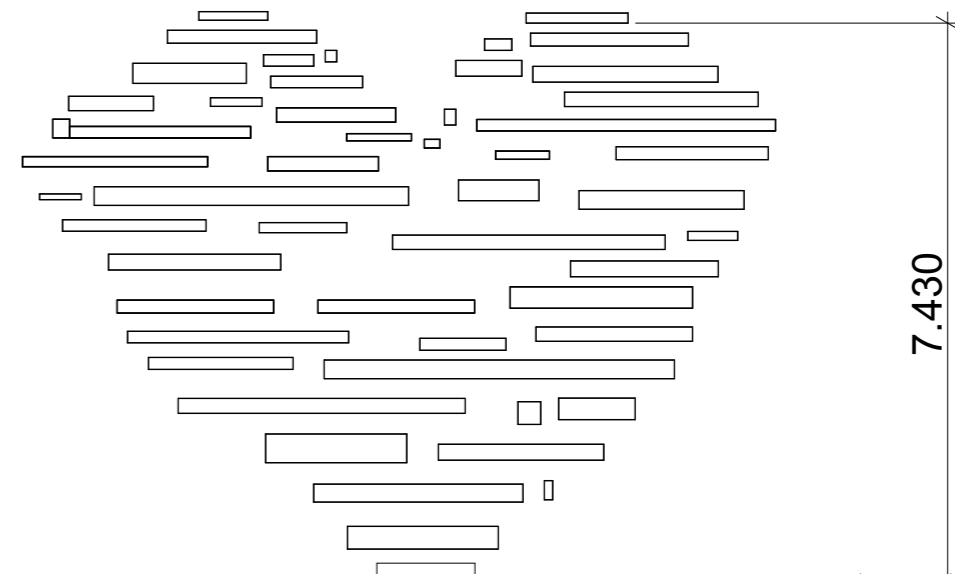
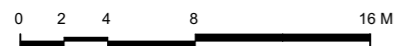

**DENAH DENAH POTOSHOT WEDDING PARTY**

1 : 50



**TUGAS AKHIR**

JURUSAN ARSITEKTUR  
FAKULTAS TEKNIK SIPIL DAN PERENCANAAN  
UNIVERSITAS ISLAM INDONESIA

**TAHUN AKADEMIK  
2017/2018**

**RESORT DI TAMPAHAN  
TOBA SAMOSIR**

Dengan penekanan Arsitektur Tradisional  
Batak Toba

DOSEN PEMBIMBING	IDENTITAS MAHASISWA		NAMA GAMBAR	SKALA	HAL.	JML.LBR	PENGESAHAN
Ir. IFTIRONI, MLA	NAMA	MUHAMMAD GINANJAR	DENAH POTOSHOT WEDDING PARTY & GAZEBO	1 : 50	ARS 56		
	NO. MHS	14-512-063					
	TANDA TANGAN						

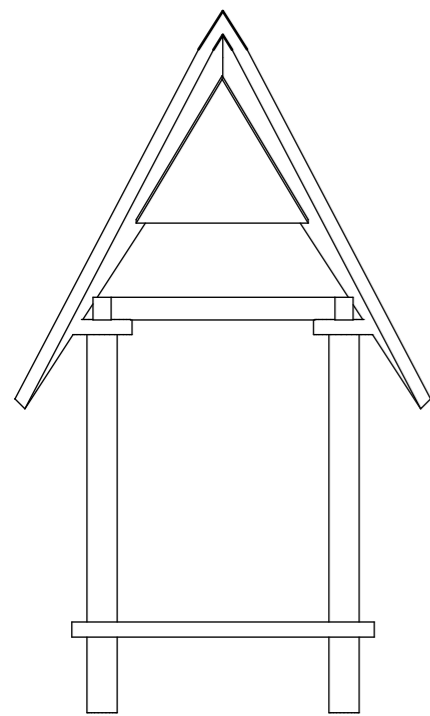

**SELATAN**

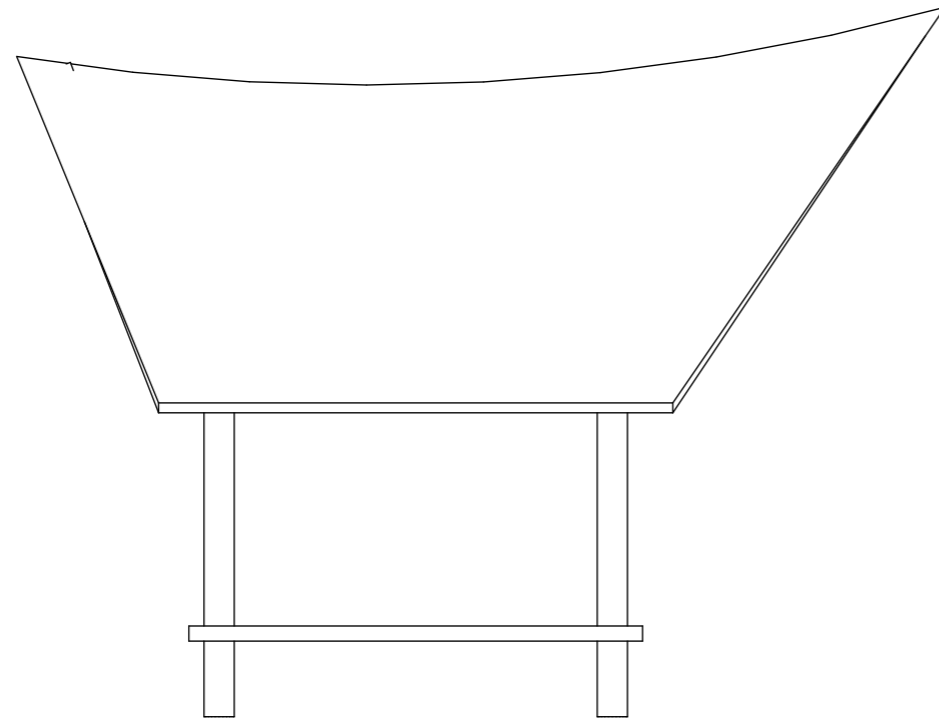

**BARAT**

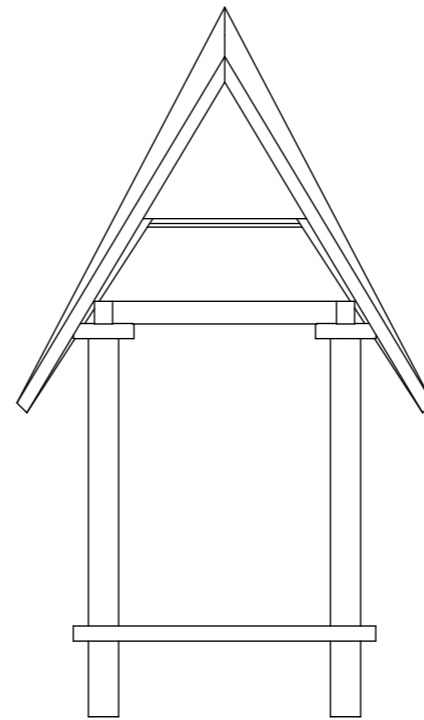

**UTARA**

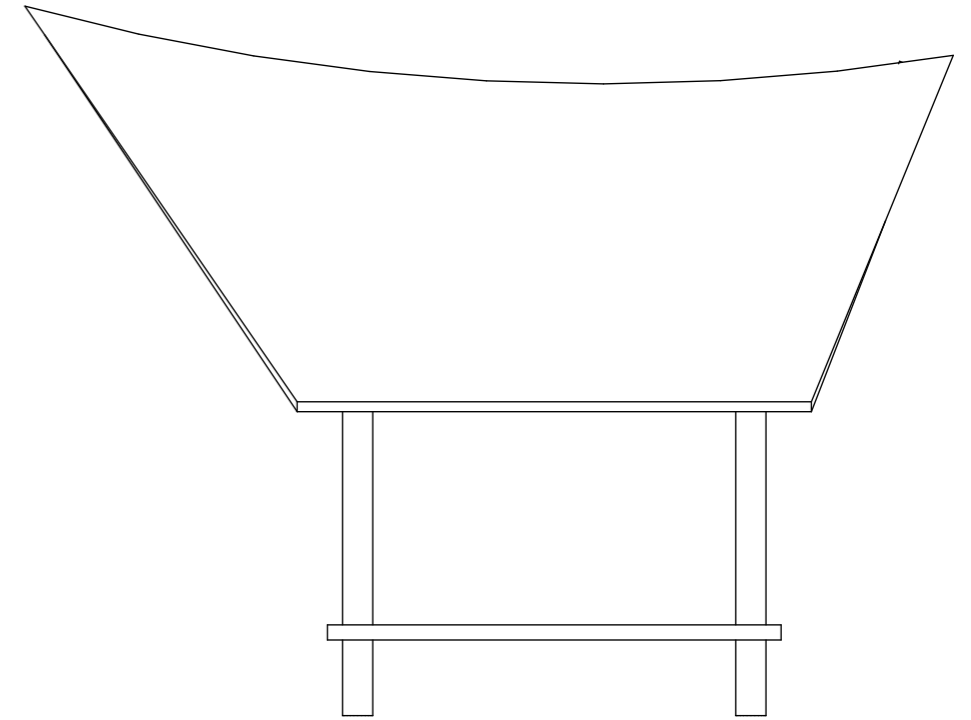

**TIMUR**

**TAMPAK BANGUNAN GAZEBO**

**1 : 50**



**TUGAS AKHIR**

JURUSAN ARSITEKTUR  
FAKULTAS TEKNIK SIPIL DAN PERENCANAAN  
UNIVERSITAS ISLAM INDONESIA

**TAHUN AKADEMIK  
2017/2018**

**RESORT DI TAMPAHAN  
TOBA SAMOSIR**

Dengan penekanan Arsitektur Tradisional  
Batak Toba

**DOSEN PEMBIMBING**

*Ir. IFTIRONI, MLA*

**IDENTITAS MAHASISWA**

**NAMA**

MUHAMMAD GINANJAR

**NO. MHS**

14-512-063

**TANDA TANGAN**

**NAMA GAMBAR**

**TAMPAK  
BANGUNAN  
GAZEBO**

**SKALA**

1 : 50

**HAL.**

ARS  
57

**JML.LBR**

**PENGESAHAN**

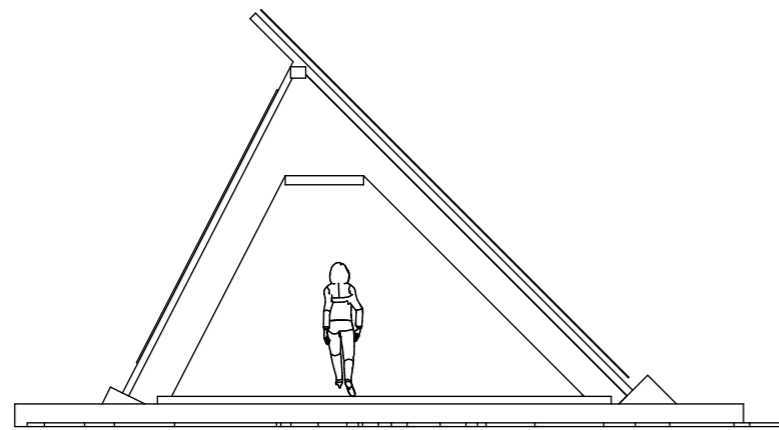

**TAMPAK SELATAN BANGUNAN POTOSHOT WEDDING PARTY**

1 : 50

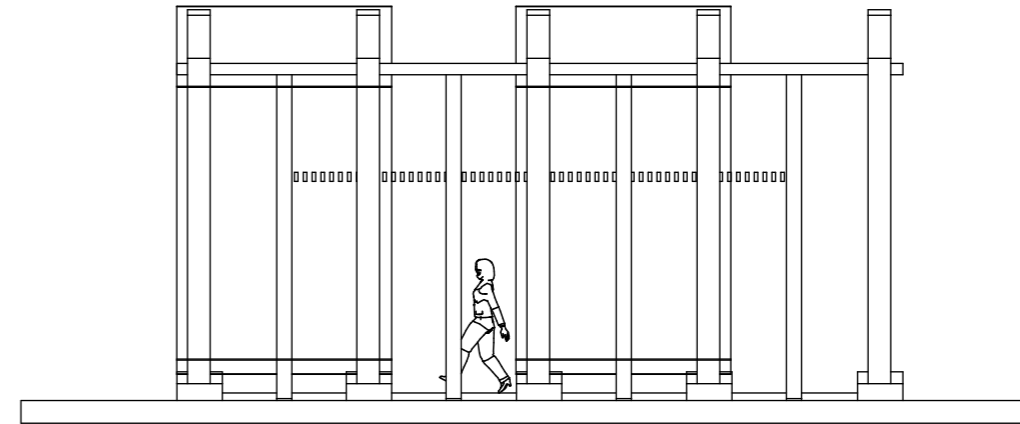
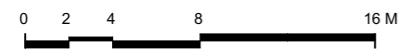

**TAMPAK BARAT BANGUNAN POTOSHOT WEDDING PARTY**

1 : 50

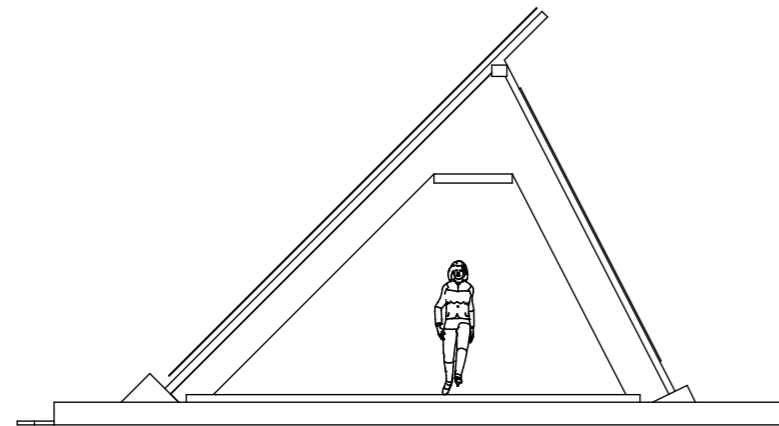

**TAMPAK UTARA BANGUNAN POTOSHOT WEDDING PARTY**

1 : 50

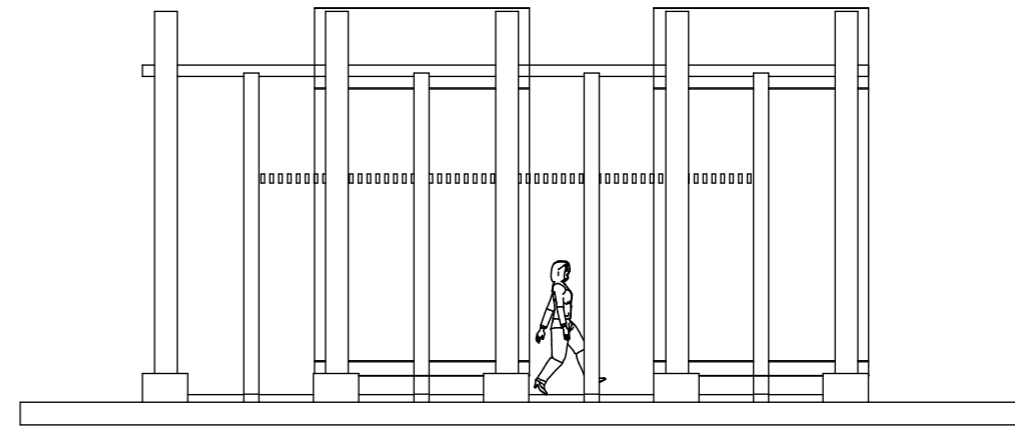
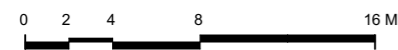

**TAMPAK TIMUR BANGUNAN POTOSHOT WEDDING PARTY**

1 : 50



**TUGAS AKHIR**

JURUSAN ARSITEKTUR  
FAKULTAS TEKNIK SIPIL DAN PERENCANAAN  
UNIVERSITAS ISLAM INDONESIA

**TAHUN AKADEMIK  
2017/2018**

**RESORT DI TAMPAHAN  
TOBA SAMOSIR**

Dengan penekanan Arsitektur Tradisional  
Batak Toba

**DOSEN PEMBIMBING**

Ir. IFTIRONI, MLA

**IDENTITAS MAHASISWA**

**NAMA**

MUHAMMAD GINANJAR

**NO. MHS**

14-512-063

**TANDA TANGAN**

**NAMA GAMBAR**

**TAMPAK  
BANGUNAN  
POTOSHOT  
WEDDING  
PARTY**

**SKALA**

1 : 50

**HAL.**

ARS  
58

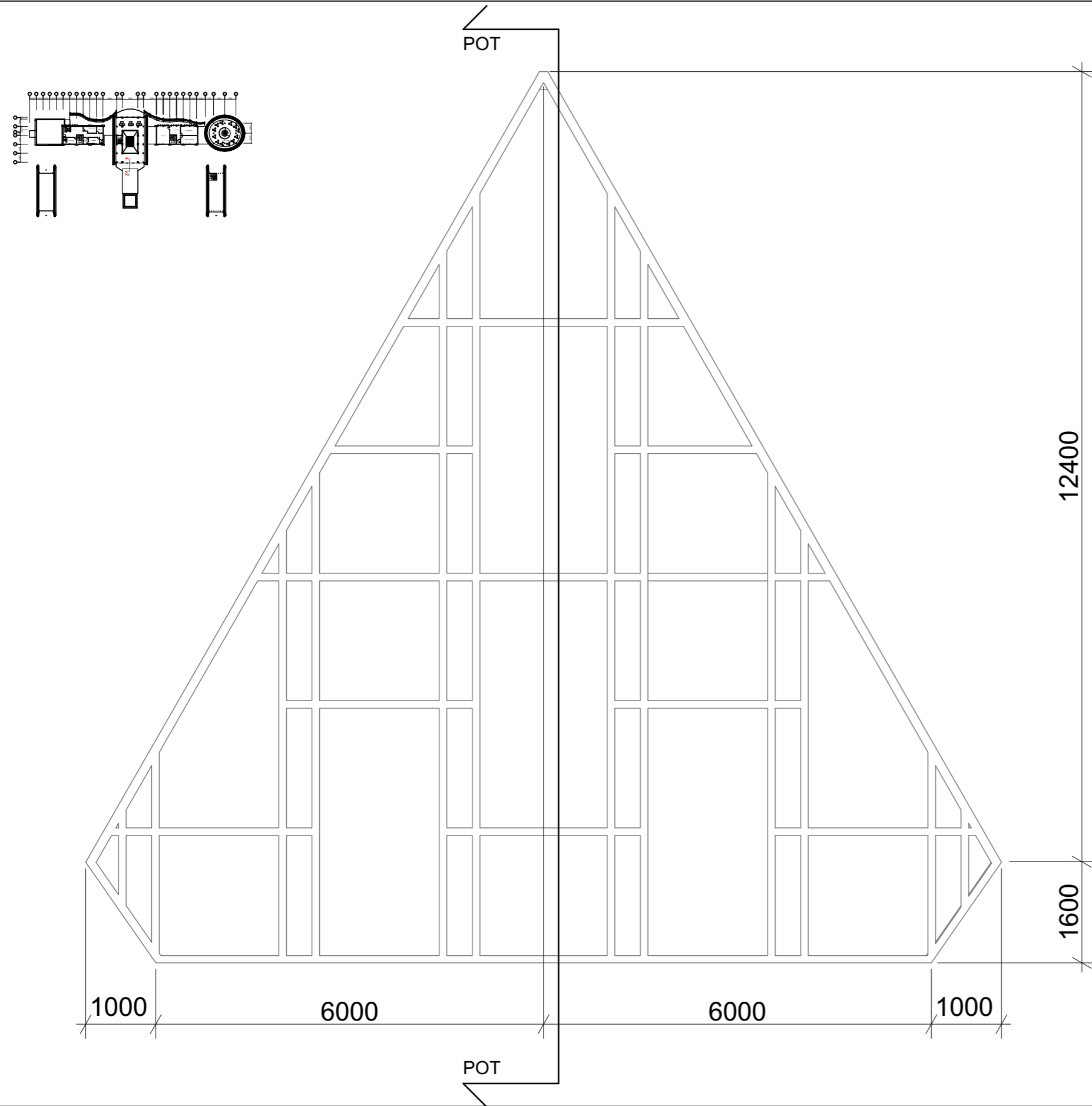

**JML.LBR**

**PENGESAHAN**

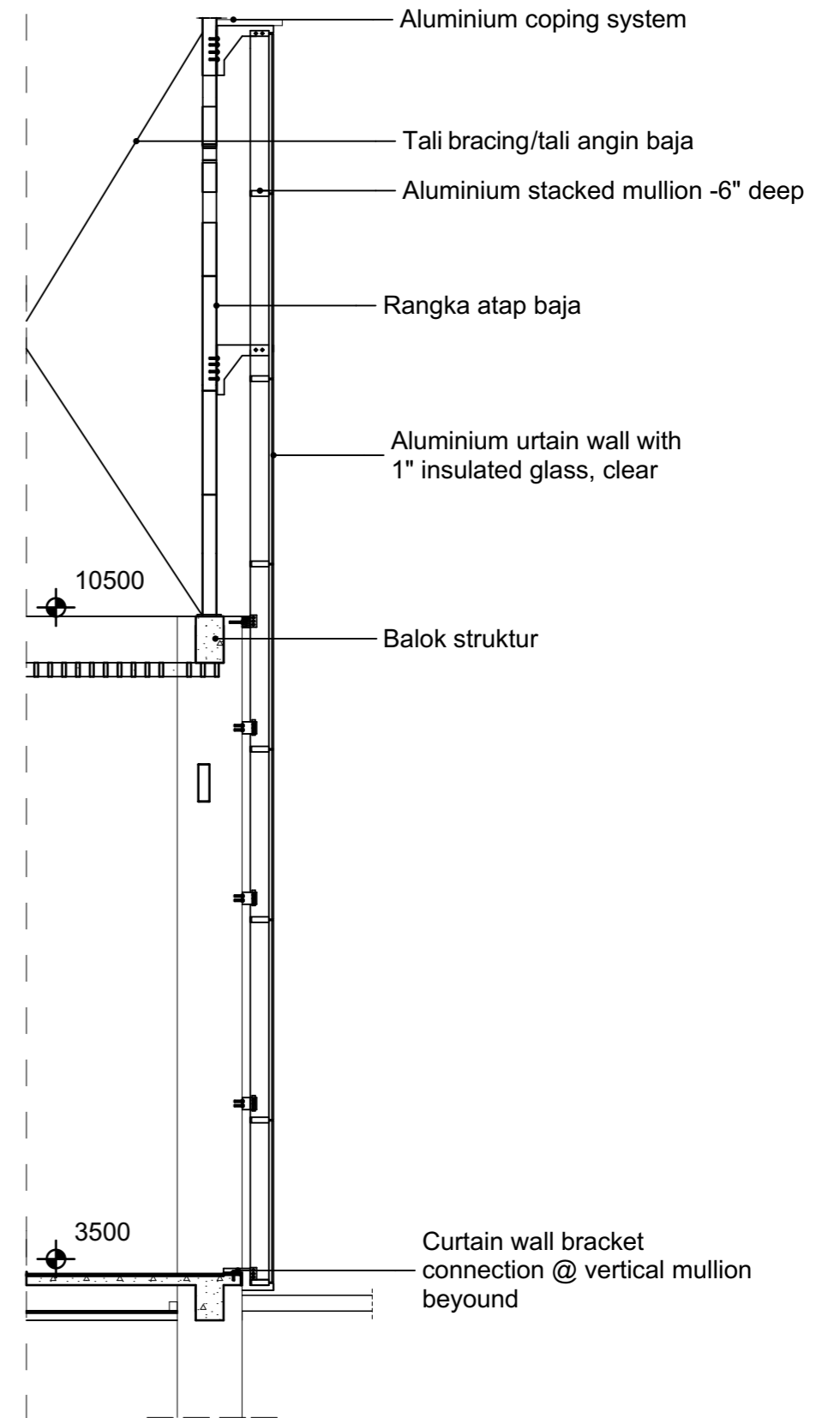

### SYSTEM CURTAIN WALL DETAIL



 <p><b>TUGAS AKHIR</b> JURUSAN ARSITEKTUR FAKULTAS TEKNIK SIPIL DAN PERENCANAAN UNIVERSITAS ISLAM INDONESIA</p>	<p><b>TAHUN AKADEMIK</b> 2017/2018</p>	<p><b>RESORT DI TAMPAHAN TOBA SAMOSIR</b> Dengan penekanan Arsitektur Tradisional Batak Toba</p>	<b>DOSEN PEMBIMBING</b>		<b>IDENTITAS MAHASISWA</b>		<b>NAMA GAMBAR</b>	<b>SKALA</b>	<b>HAL.</b>	<b>JML.LBR</b>	<b>PENGESAHAN</b>
			Ir. IFTIRONI, MLA		<b>NAMA</b>	MUHAMMAD GINANJAR					
					<b>NO. MHS</b>	14-512-063					
				<b>TANDA TANGAN</b>		<b>DETAIL CURTAIN WALL FASAD LOBBY</b>		1 : 50	ARS 63		

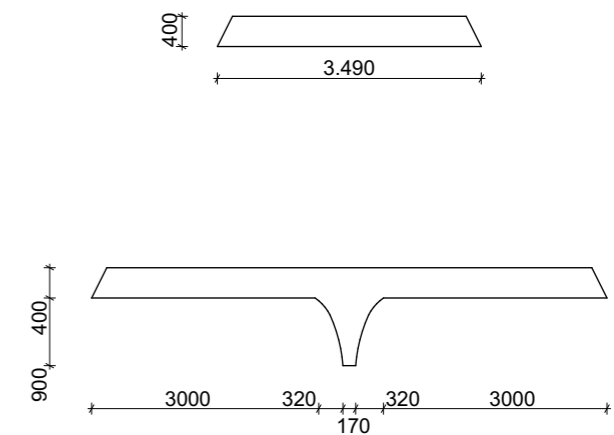
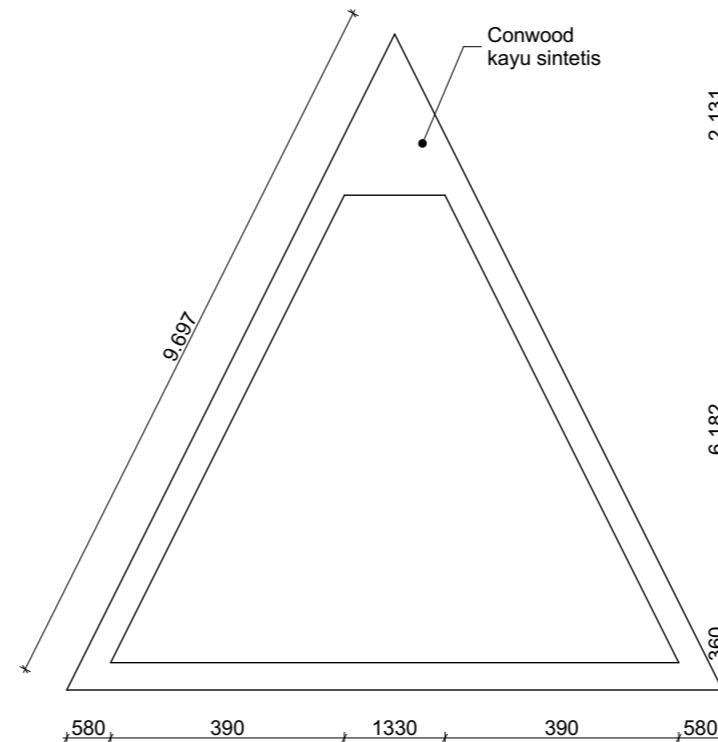
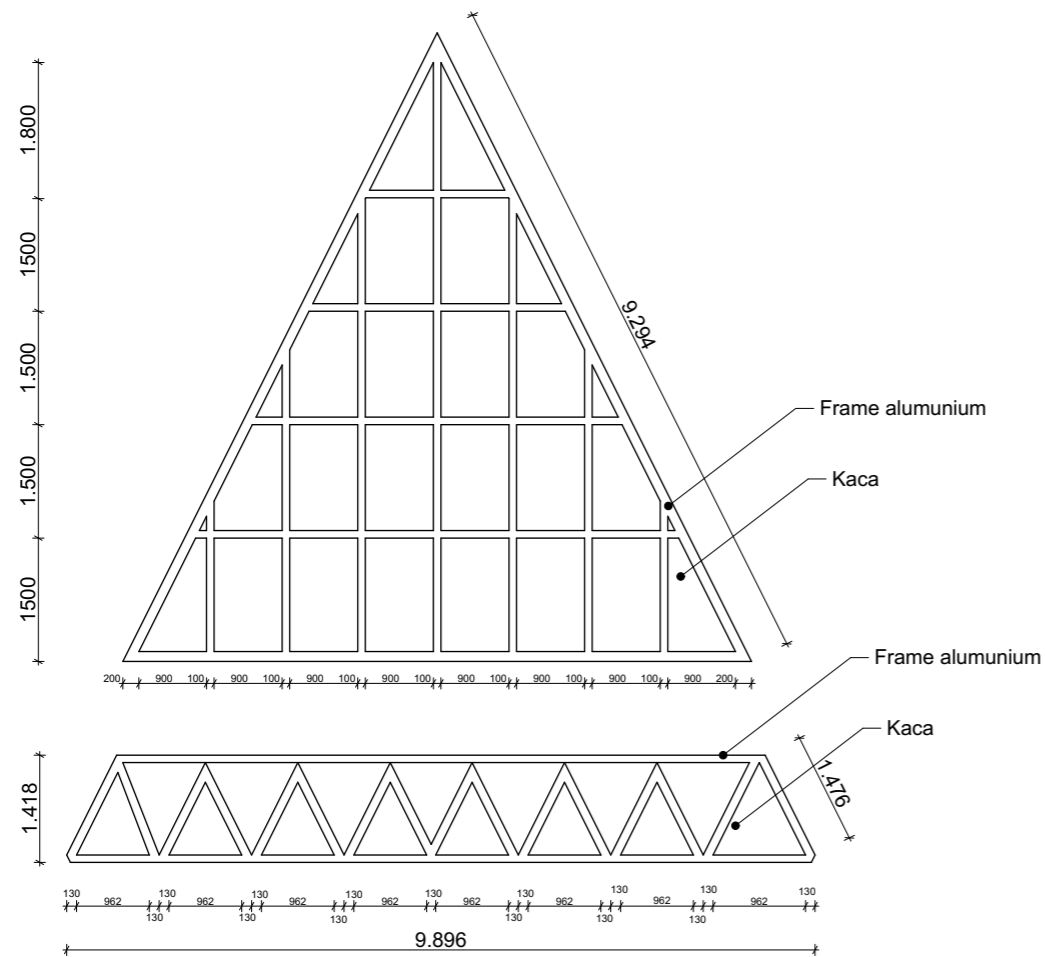
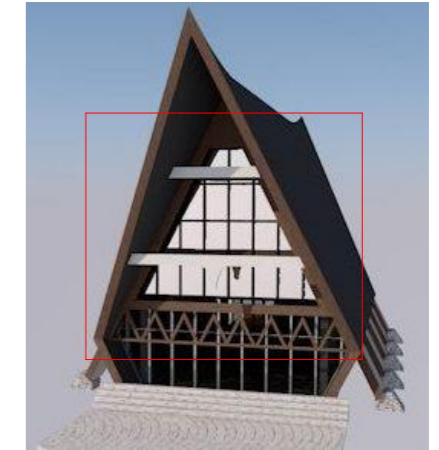

## DETAIL FASAD MEETING & WEDDING ROOM

1 : 50



### TUGAS AKHIR

JURUSAN ARSITEKTUR  
FAKULTAS TEKNIK SIPIL DAN PERENCANAAN  
UNIVERSITAS ISLAM INDONESIA

TAHUN AKADEMIK  
2017/2018

### RESORT DI TAMPAHAN TOBA SAMOSIR

Dengan penekanan Arsitektur Tradisional  
Batak Toba

#### DOSEN PEMBIMBING

Ir. IFTIRONI, MLA

#### IDENTITAS MAHASISWA

NAMA

MUHAMMAD GINANJAR

NO. MHS

14-512-063

TANDA TANGAN

#### NAMA GAMBAR

DETAIL FASAD  
MEETING &  
WEDDING  
ROOM

#### SKALA

1 : 50

#### HAL.

ARS  
64

#### JML.LBR

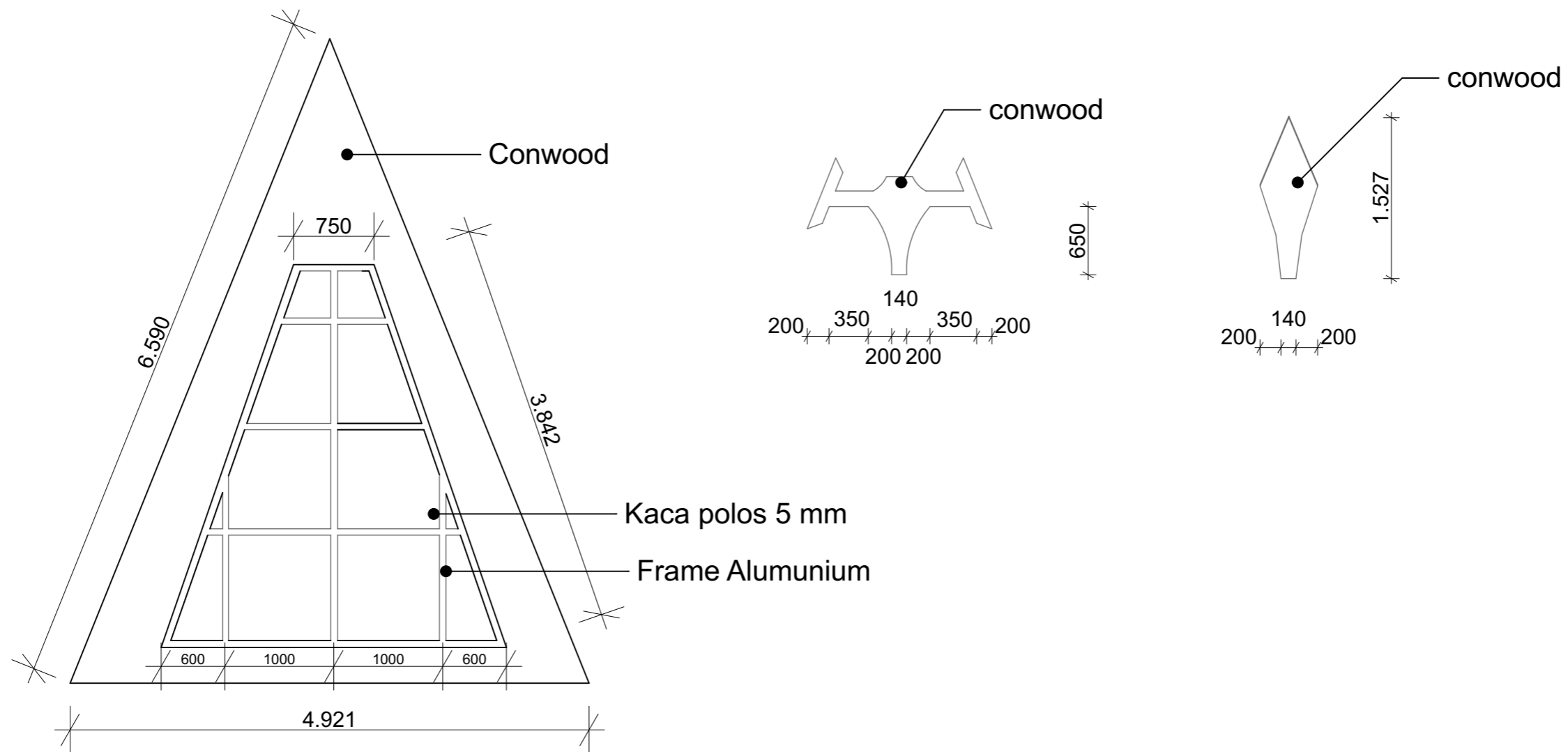

#### PENGESAHAN

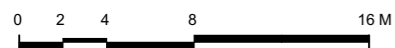

**DETAIL FASADE DELUXE ROOM**

1 : 50



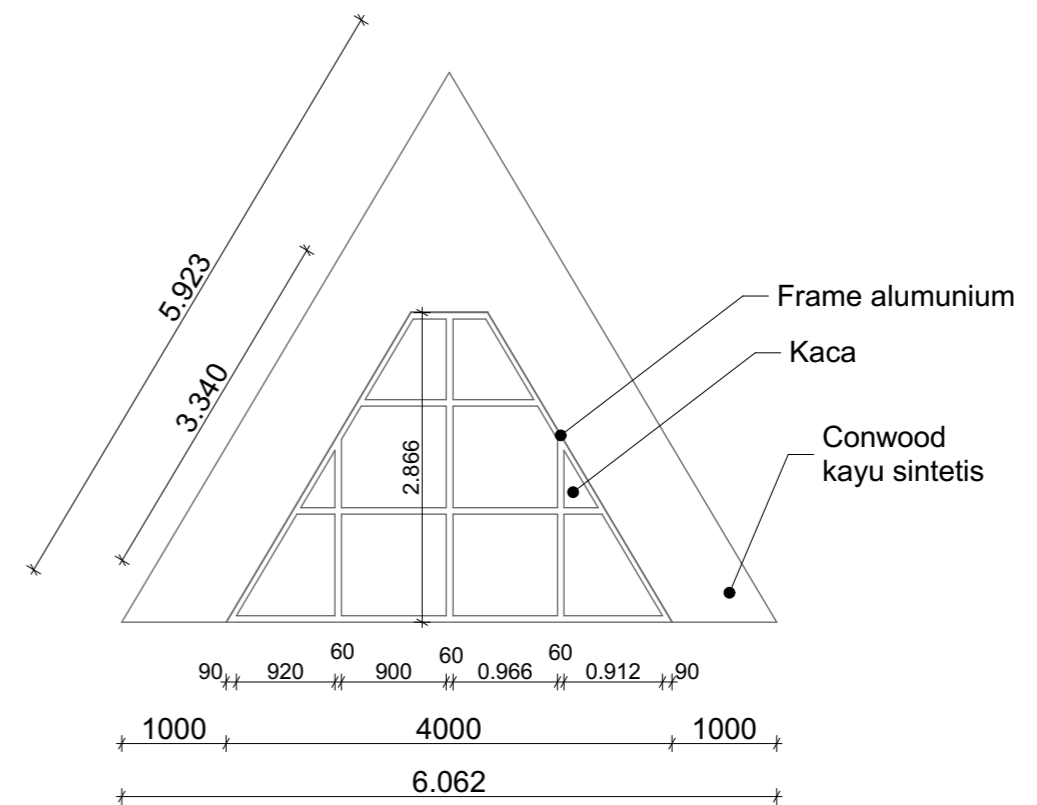
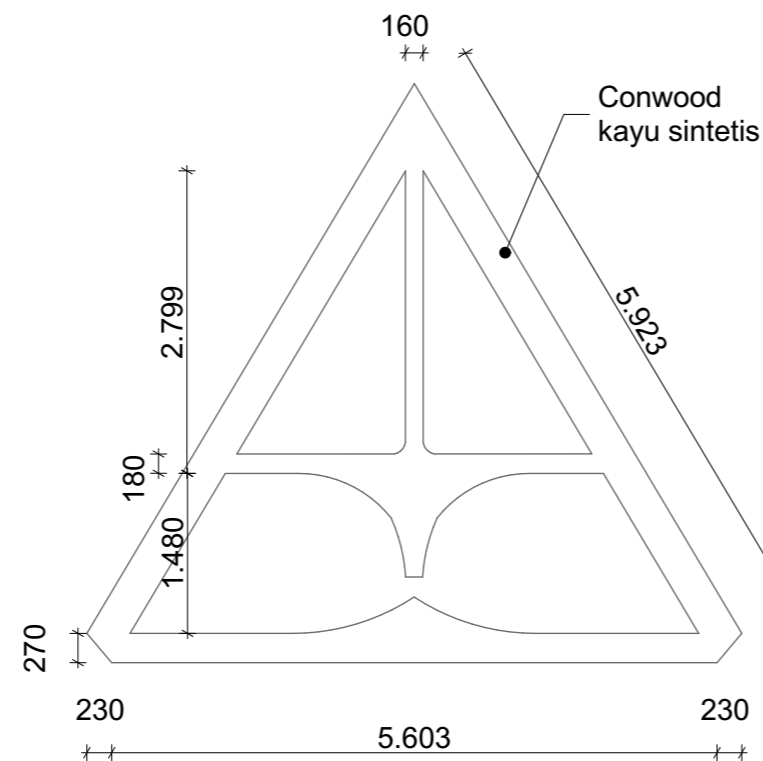
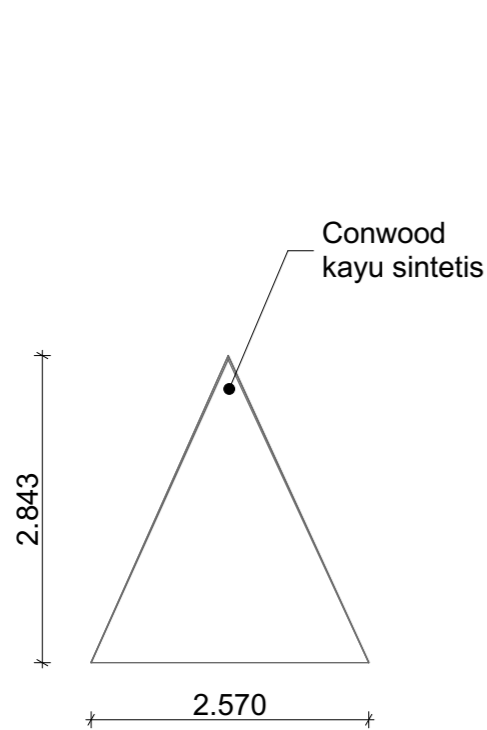
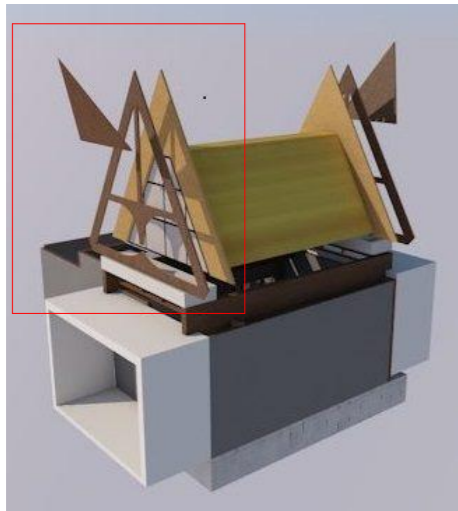

 <p><b>TUGAS AKHIR</b> JURUSAN ARSITEKTUR FAKULTAS TEKNIK SIPIL DAN PERENCANAAN UNIVERSITAS ISLAM INDONESIA</p>	<p><b>TAHUN AKADEMIK</b> 2017/2018</p>	<p><b>RESORT DI TAMPAHAN TOBA SAMOSIR</b> Dengan penekanan Arsitektur Tradisional Batak Toba</p>	<b>DOSEN PEMBIMBING</b>		<b>IDENTITAS MAHASISWA</b>		<b>NAMA GAMBAR</b>	<b>SKALA</b>	<b>HAL.</b>	<b>JML.LBR</b>	<b>PENGESAHAN</b>			
			Ir. IFTIRONI, MLA		<b>NAMA</b>	MUHAMMAD GINANJAR						<b>DETAIL FASAD MEETING &amp; WEDDING ROOM</b>	1 : 50	ARS 65
					<b>NO. MHS</b>	14-512-063								
				<b>TANDA TANGAN</b>										



**DEAIL FASADE SUITE LAKE, VALLEY, PRESIDENTIAL ROOM & FOOD BAVERAGES**

1 : 50



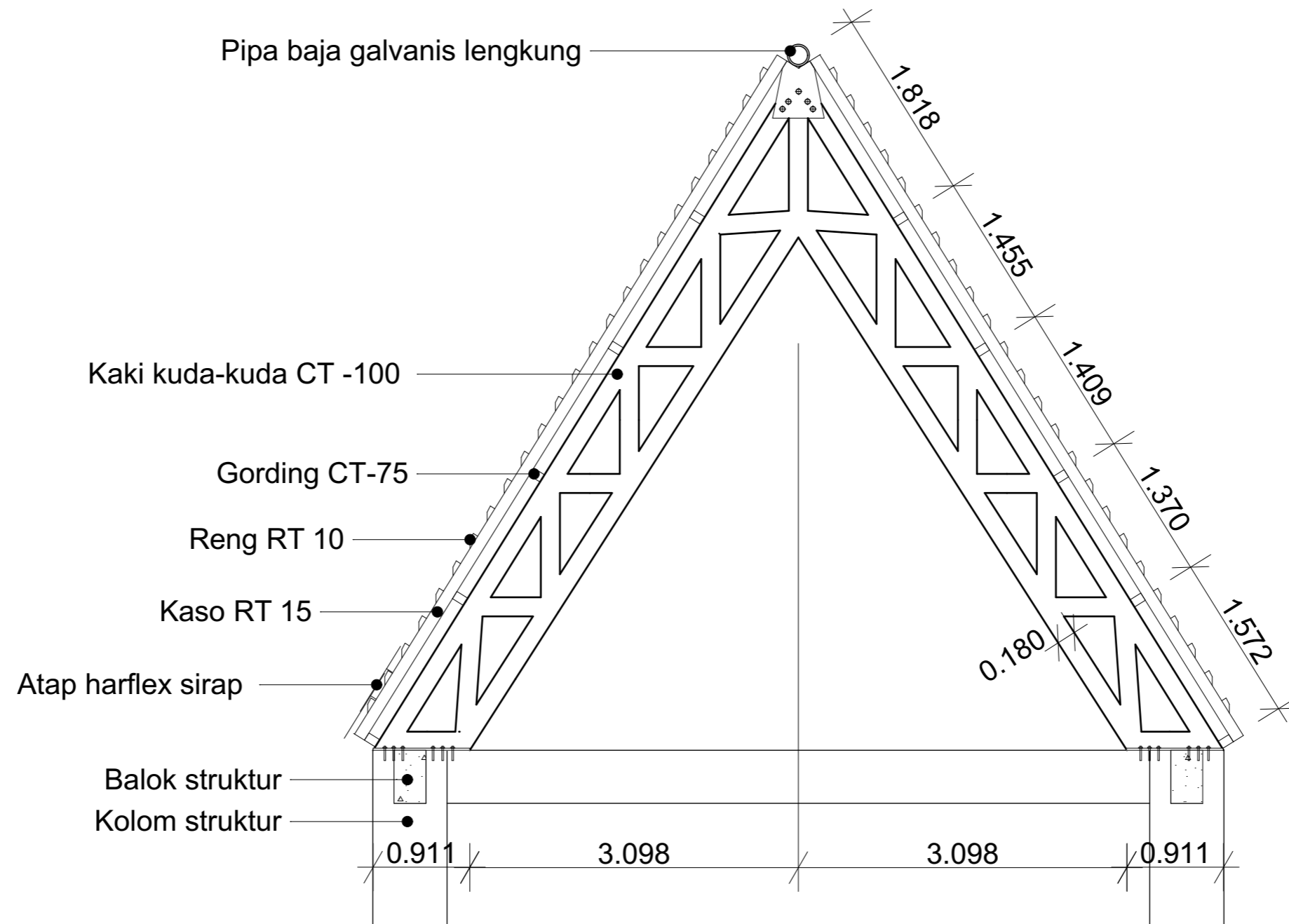

 <p><b>TUGAS AKHIR</b> JURUSAN ARSITEKTUR FAKULTAS TEKNIK SIPIL DAN PERENCANAAN UNIVERSITAS ISLAM INDONESIA</p>	<p><b>TAHUN AKADEMIK</b> 2017/2018</p>	<p><b>RESORT DI TAMPAHAN TOBA SAMOSIR</b> Dengan penekanan Arsitektur Tradisional Batak Toba</p>	<b>DOSEN PEMBIMBING</b>		<b>IDENTITAS MAHASISWA</b>		<b>NAMA GAMBAR</b>	<b>SKALA</b>	<b>HAL.</b>	<b>JML.LBR</b>	<b>PENGESAHAN</b>			
			Ir. IFTIRONI, MLA		<b>NAMA</b>	MUHAMMAD GINANJAR						<b>DEAIL FASADE SUITE LAKE, VALLEY, PRESIDENTIAL &amp; FOOD BAVERAGES</b>	1 : 50	ARS 66
					<b>NO. MHS</b>	14-512-063								
				<b>TANDA TANGAN</b>										



### DETAIL STRUKTUR ATAP LOBBY

1 : 50



 <p><b>TUGAS AKHIR</b></p> <p>JURUSAN ARSITEKTUR FAKULTAS TEKNIK SIPIL DAN PERENCANAAN UNIVERSITAS ISLAM INDONESIA</p>	<p><b>TAHUN AKADEMIK</b> 2017/2018</p>	<p><b>RESORT DI TAMPAHAN TOBA SAMOSIR</b></p> <p>Dengan penekanan Arsitektur Tradisional Batak Toba</p>	<b>DOSEN PEMBIMBING</b>		<b>IDENTITAS MAHASISWA</b>		<b>NAMA GAMBAR</b>	<b>SKALA</b>	<b>HAL.</b>	<b>JML.LBR</b>	<b>PENGESAHAN</b>
			Ir. IFTIRONI, MLA		<b>NAMA</b>	MUHAMMAD GINANJAR					
					<b>NO. MHS</b>	14-512-063					
				<b>TANDA TANGAN</b>		<b>DETAIL STRUKTUR ATAP LOBBY</b>		1 : 50	ARS 67		



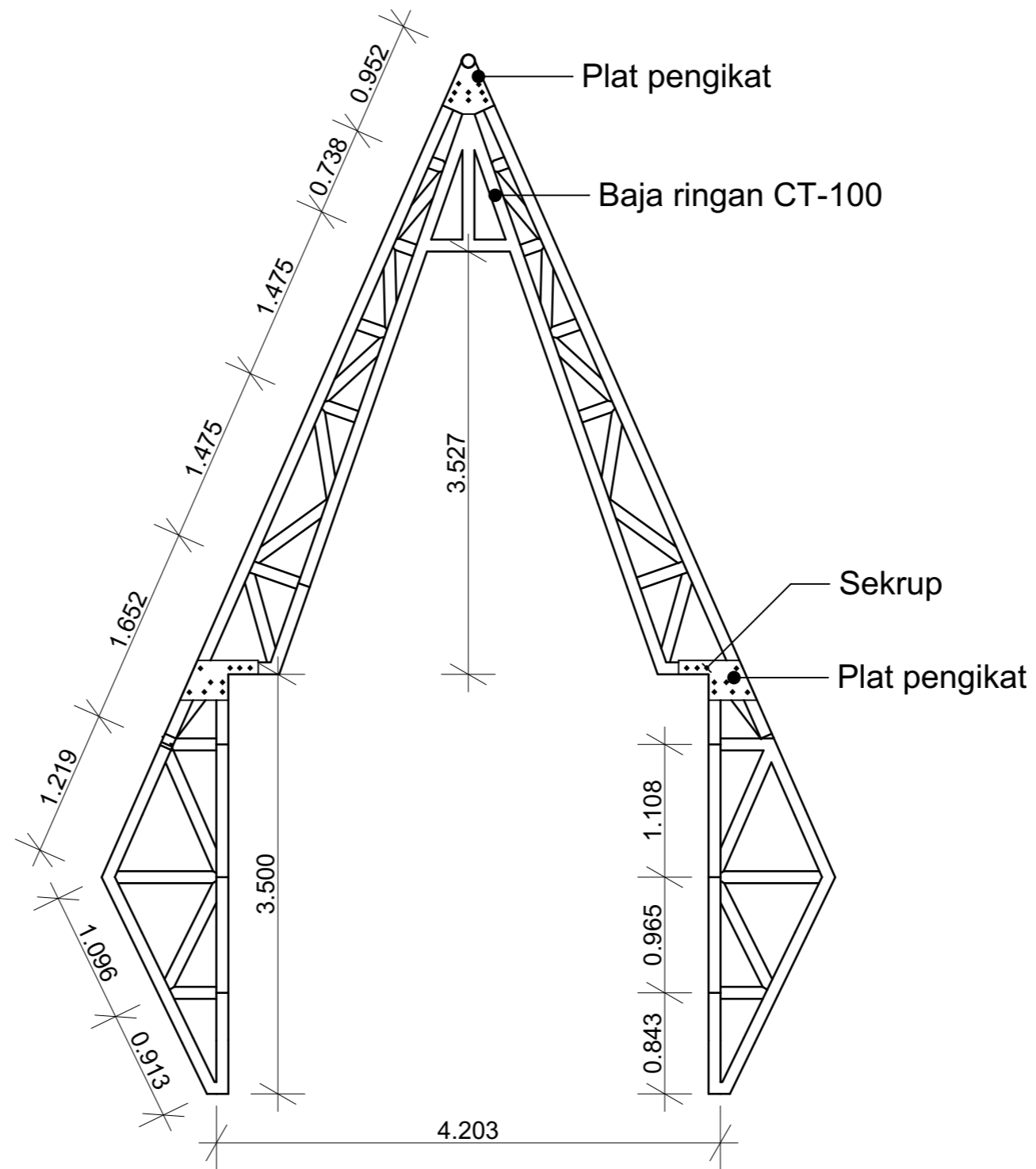
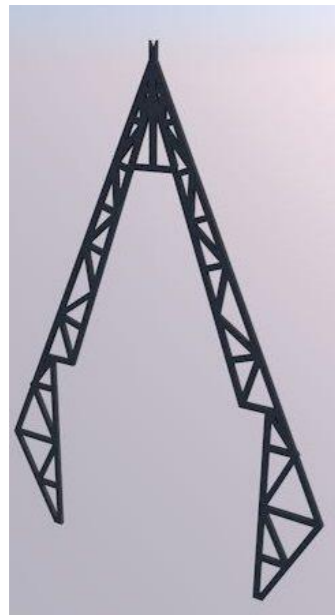

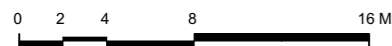

### DETAIL STRUKTUR ATAP DELUXE ROOM

1 : 50



 <p><b>TUGAS AKHIR</b></p> <p>JURUSAN ARSITEKTUR FAKULTAS TEKNIK SIPIL DAN PERENCANAAN UNIVERSITAS ISLAM INDONESIA</p>	<p><b>TAHUN AKADEMIK</b> 2017/2018</p>	<p><b>RESORT DI TAMPAHAN TOBA SAMOSIR</b></p> <p>Dengan penekanan Arsitektur Tradisional Batak Toba</p>	<b>DOSEN PEMBIMBING</b>		<b>IDENTITAS MAHASISWA</b>		<b>NAMA GAMBAR</b>	<b>SKALA</b>	<b>HAL.</b>	<b>JML.LBR</b>	<b>PENGESAHAN</b>
			Ir. IFTIRONI, MLA		<b>NAMA</b>	MUHAMMAD GINANJAR					
					<b>NO. MHS</b>	14-512-063					
				<b>TANDA TANGAN</b>		<b>DETAIL STRUKTUR ATAP DELUXE ROOM</b>					

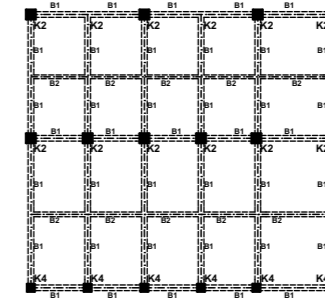
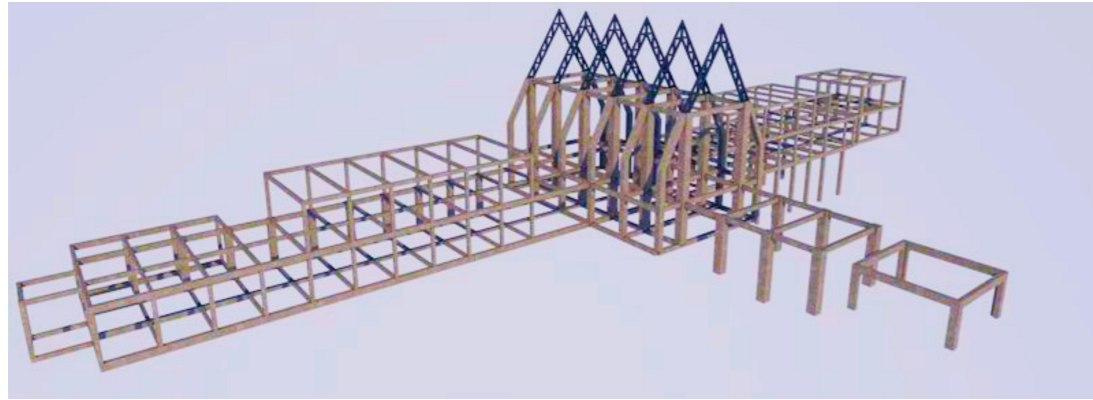

Basement

Ground Floor

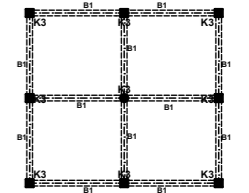
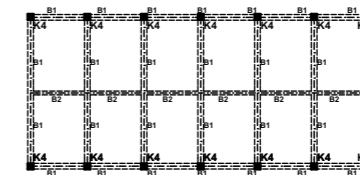
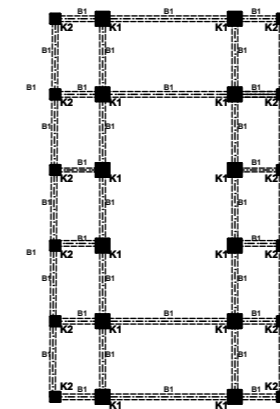
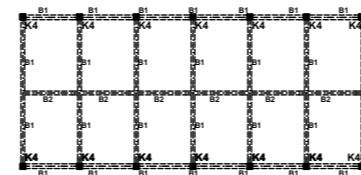
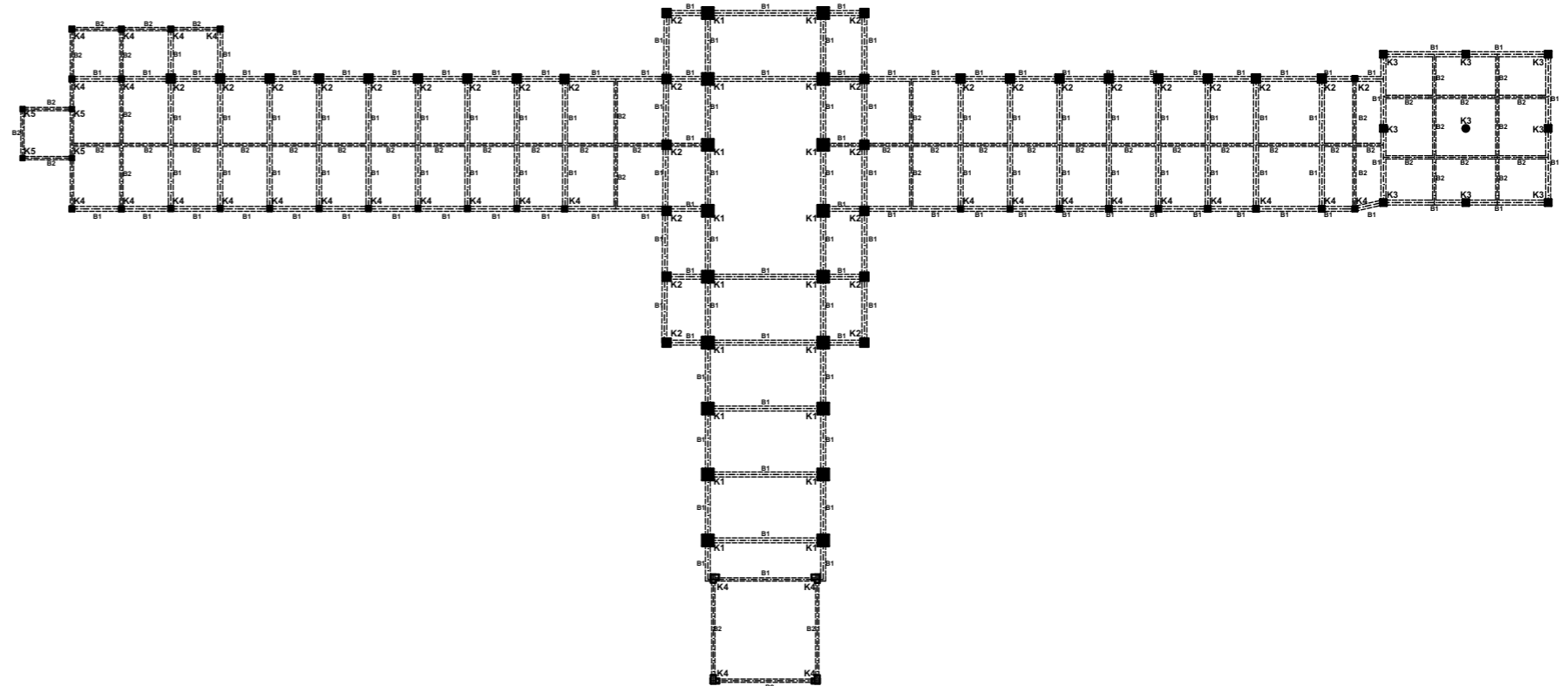

**SKEMA DISTRIBUSI AIR KOTOR**

1 : 500

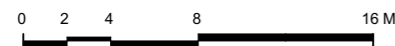

1 st Floor



**TUGAS AKHIR**

JURUSAN ARSITEKTUR  
FAKULTAS TEKNIK SIPIL DAN PERENCANAAN  
UNIVERSITAS ISLAM INDONESIA

**TAHUN AKADEMIK  
2017/2018**

**RESORT DI TAMPAHAN  
TOBA SAMOSIR**

Dengan penekanan Arsitektur Tradisional  
Batak Toba

**DOSEN PEMBIMBING**

Ir. IFTIRONI, MLA

**IDENTITAS MAHASISWA**

**NAMA** MUHAMMAD GINANJAR

**NO. MHS** 14-512-063

**TANDA TANGAN**

**NAMA GAMBAR**

**SKEMA  
DISTRIBUSI AIR  
KOTOR**

**SKALA**

1 : 500

**HAL.**

ARS  
62

**JML.LBR**

**PENGESAHAN**