

BAB V

EVALUASI HASIL RANCANGAN

Berdasarkan hasil evaluasi akhir (PAS) Proyek Akhir Sarjana yang dilakukan pada tanggal, 8 Juni 2018, terdapat beberapa catatan dan saran dari pembimbing dan penguji berkaitan dengan hasil rancangan penulis. Catatan yang terkait dengan hal tersebut adalah:

5.1. Bentuk Desain dan Jenis Atap Pada Bagian Fasilitas Café Outdoor

Pada awal desain, bentuk atap fasilitas “café outdoor” berbentuk sederhana dengan jenis bentuk atap pelana dan material atap genteng sirap biasa, sehingga terkesan kurang bersinergi dan eksploratif yang mana padahal fungsi utama yang mendominasi bangunan adalah fungsi Restonya termasuk didalamnya fasilitas (café outdoor) sehingga bentuk atap di desain kembali agar terciptanya penampilan bangunan yang mencerminkan fungsi dominan bangunan yaitu sebagai resto seafood tepi laut.

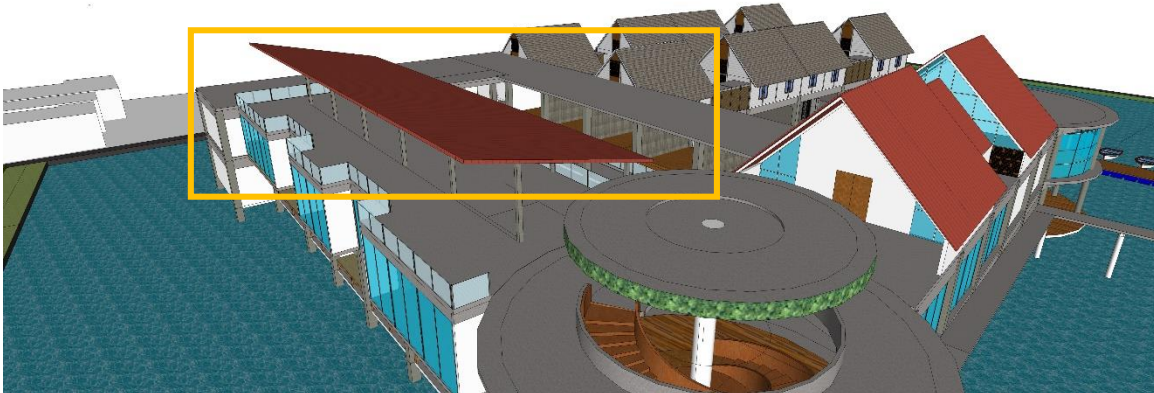

Gambar 85. Desain Awal Atap Café Outdoor

Sumber : Penulis, 2018

gambar diatas merupakan desain awal bentuk atap pada fasilitas “café outdoor” dan gambar dibawah merupakan desain bentuk atap “café outdoor” setelah dilakukan evaluasi. Evaluasi yang dilakukan adalah merubah bentuk atap dan material jenis atap pada fasilitas “café outdoor”



Gambar 86. Desain Baru Atap Café Outdoor

Sumber : Penulis, 2018

Gambar diatas merupakan desain bentuk pada atap “café outdoor” setelah dievaluasi, bentuk atap terinspirasi oleh gulungan ombak laut dan layar kapal nelayan menggambarkan kehidupan yang berada di pesisir laut dan didominasi oleh kehidupan nelayan, struktur yang digunakan ialah rangka baja moveable dengan profil “O” dan penutup menggunakan material membrane agar dapat moveable dan dapat dibuka tutup sesuai kebutuhan serta mudah dalam pelaksanaan.



Gambar 87. Desain Baru Atap Café Outdoor

Sumber : Penulis, 2018