

DETAIL JENDELA PUTAR

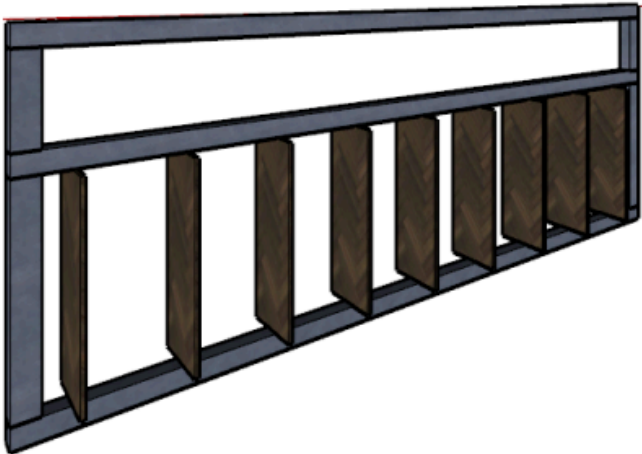

AKSONOMETRI JENDELA PUTAR

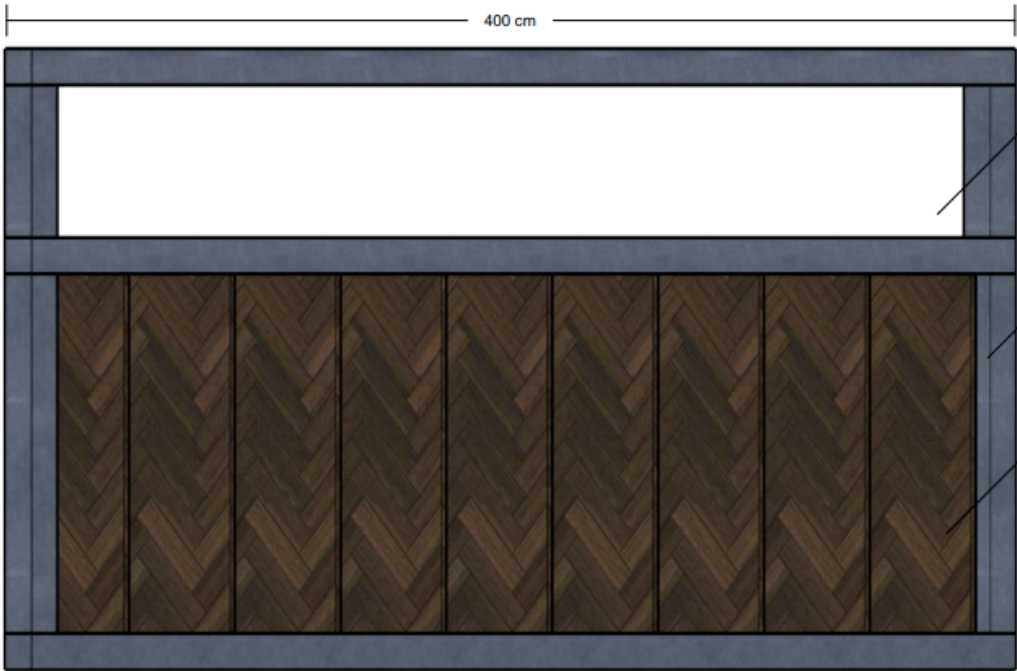
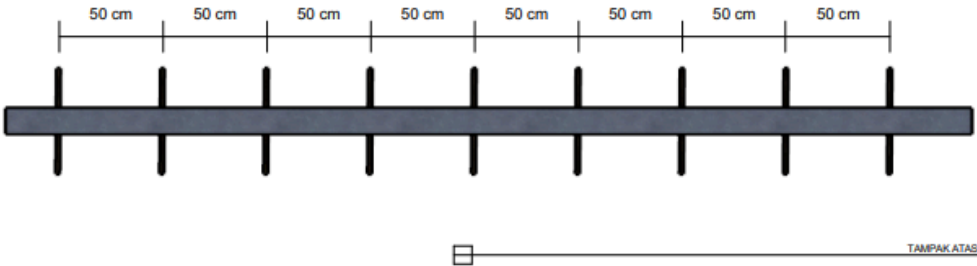

TAMPAK DEPAN



TAMPAK SAMPING

DETAIL SECONDARY SKIN

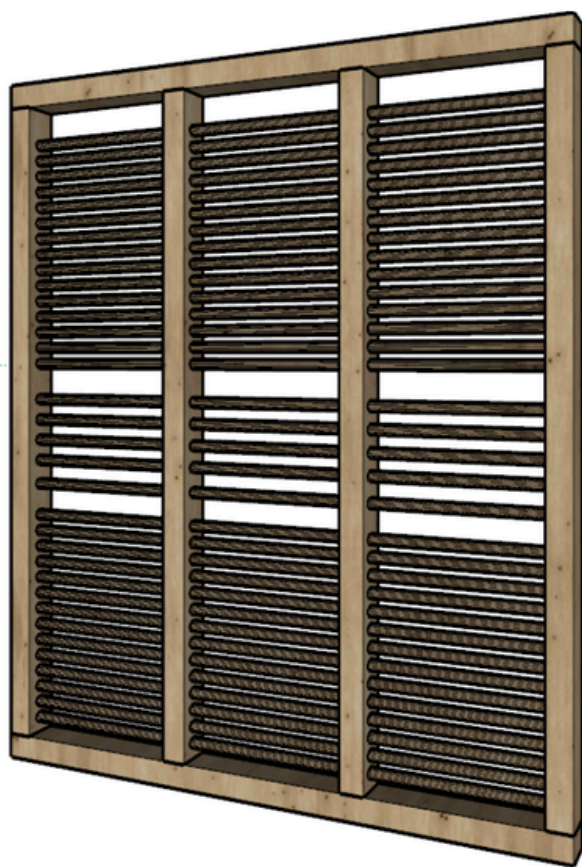

AKSONOMETRI SECONDARY SKIN

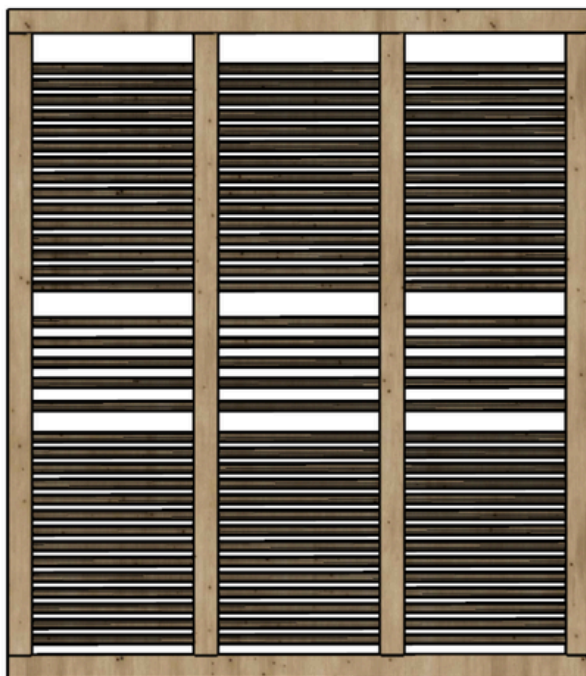

TAMPAK DEPAN

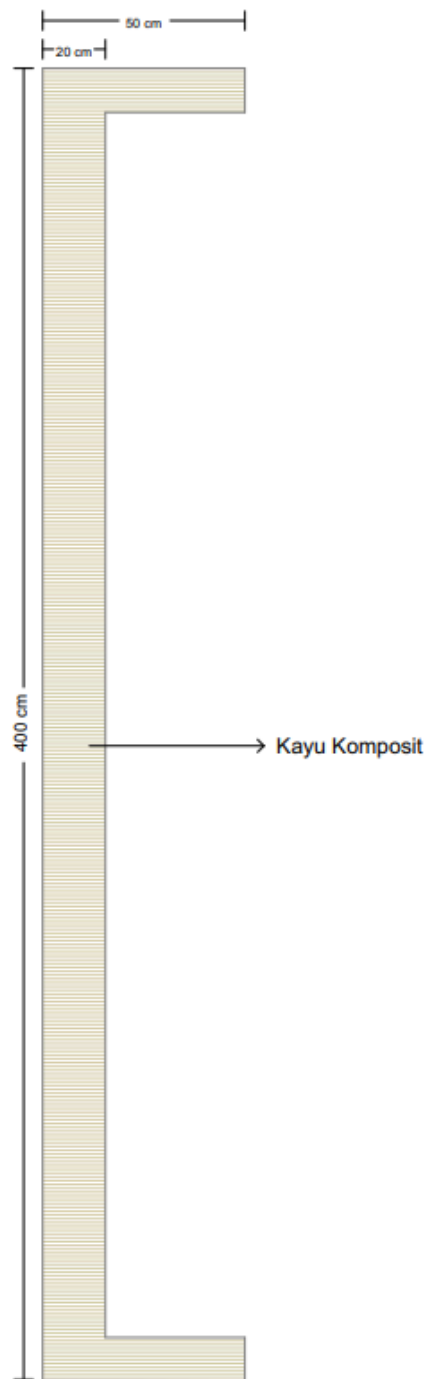

TAMPAK SAMPING

DETAIL PLAFON

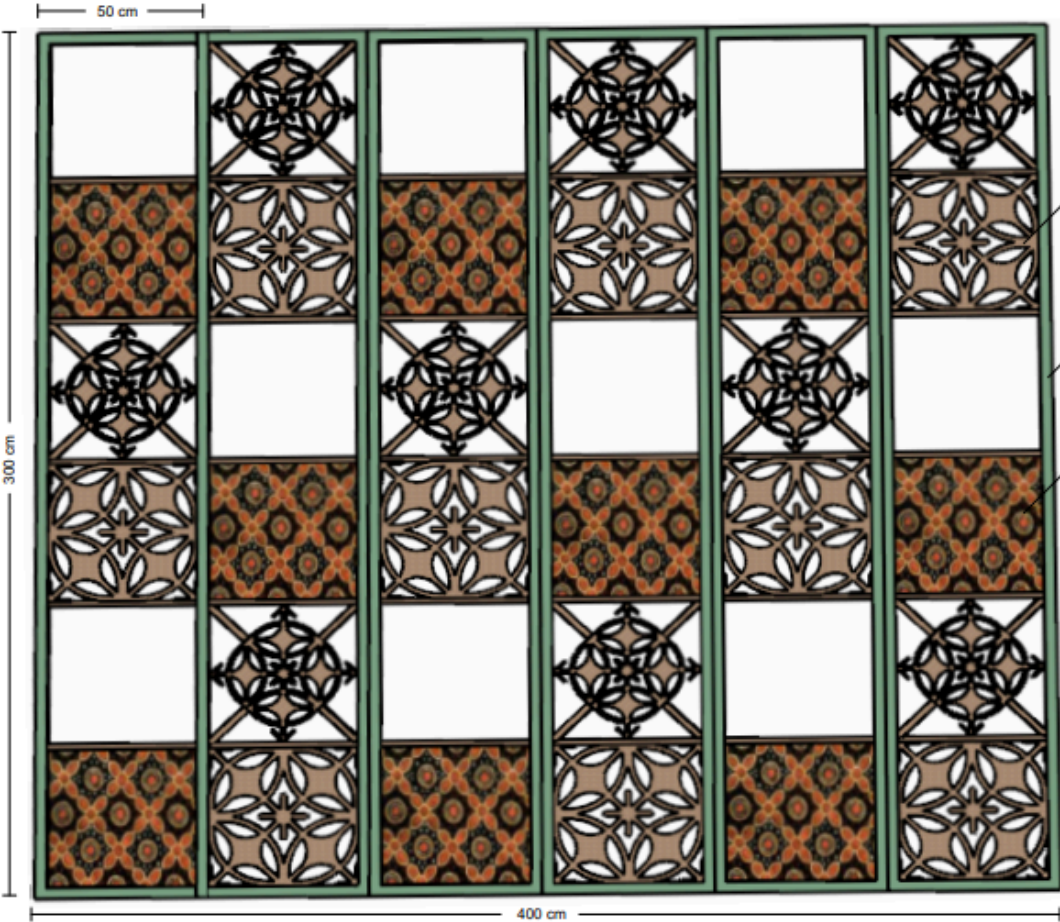

AKSONOMETRI MODUL PLAFON

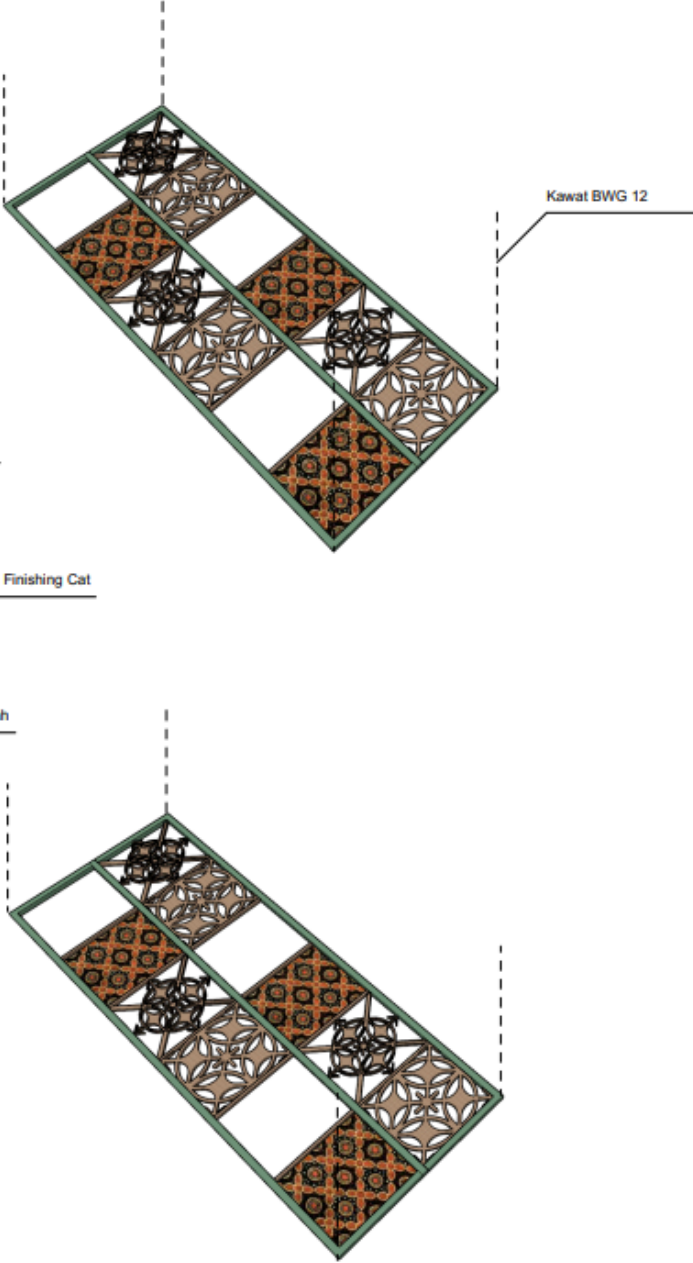

TAMPAK DEPAN

DETAIL SECONDARY SKIN

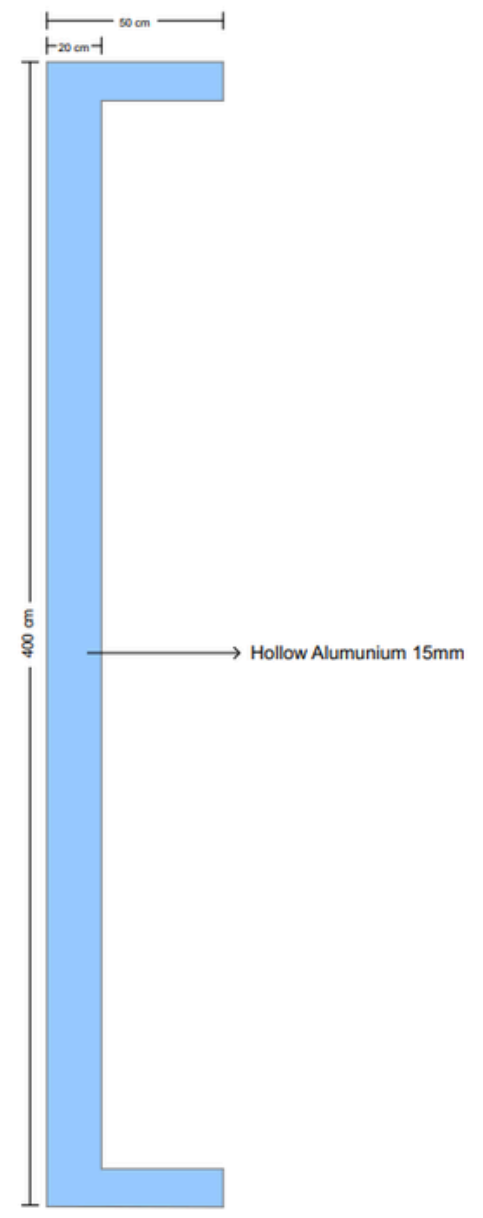
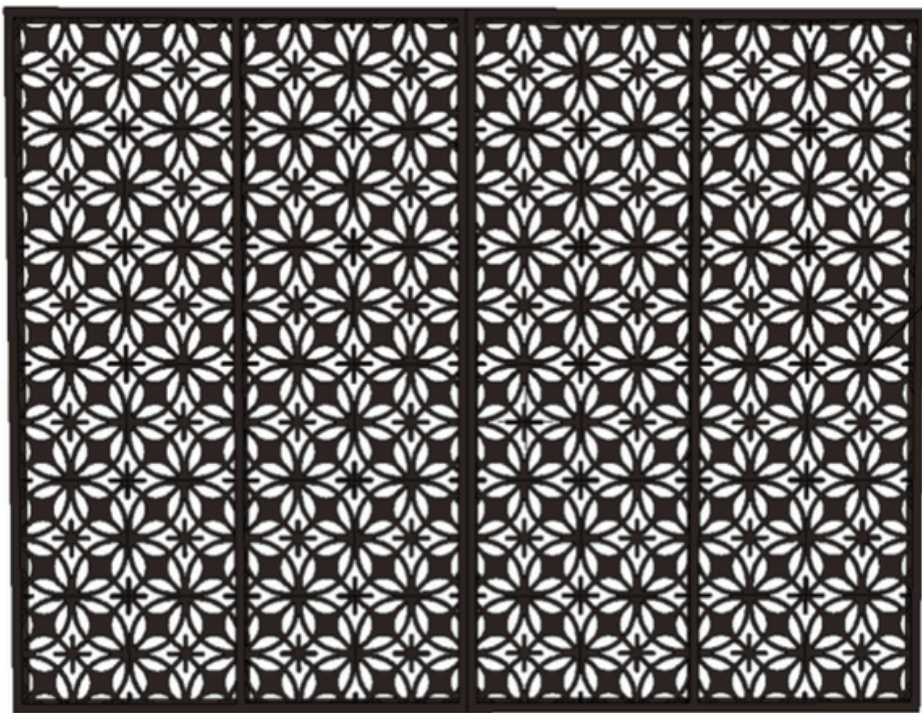

TAMPAK SAMPING

TAMPAK DEPAN

SKEMA STRUKTUR

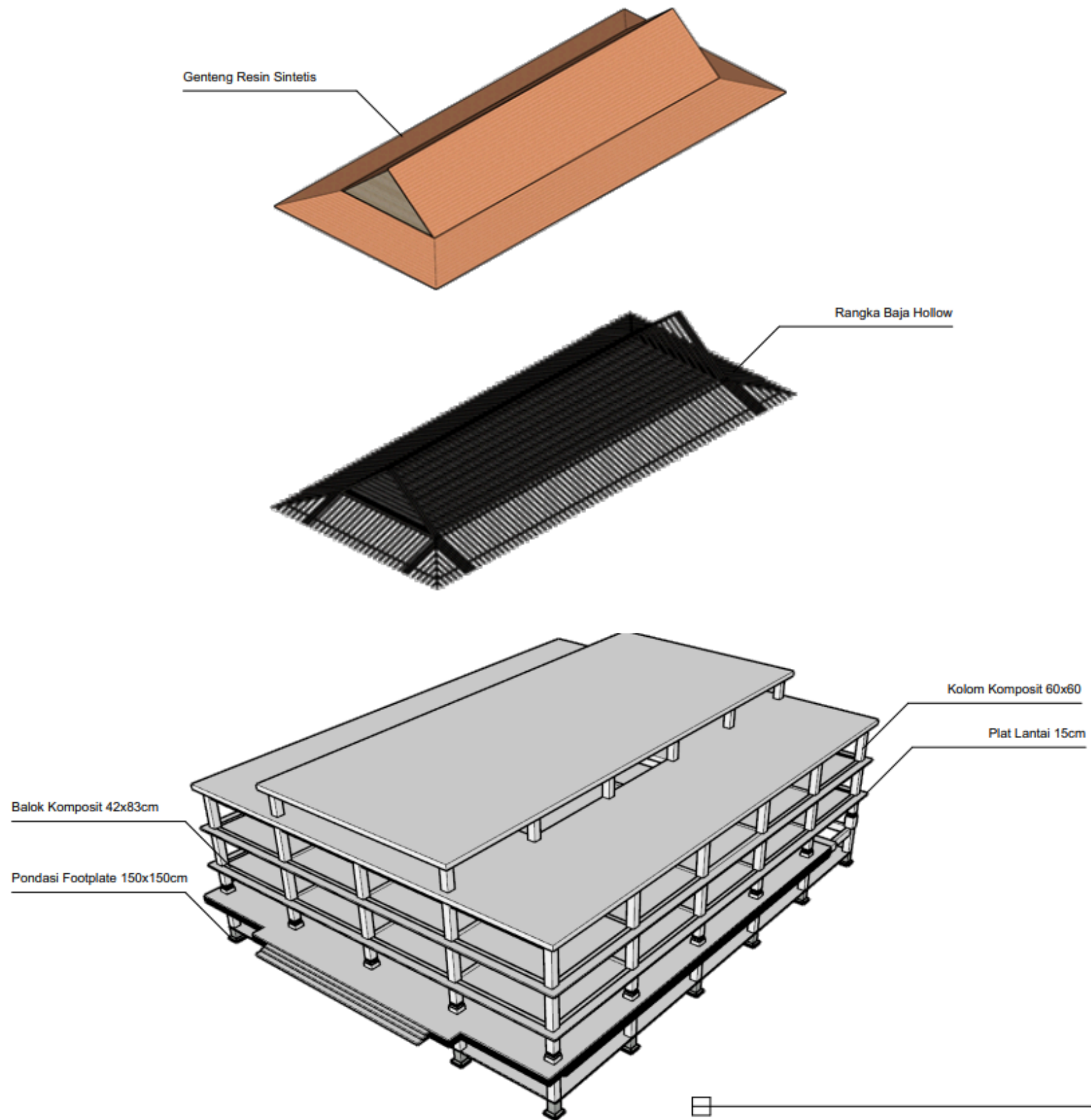

SKEMA INFRASTRUKTUR AIR BERSIH & AIR KOTOR

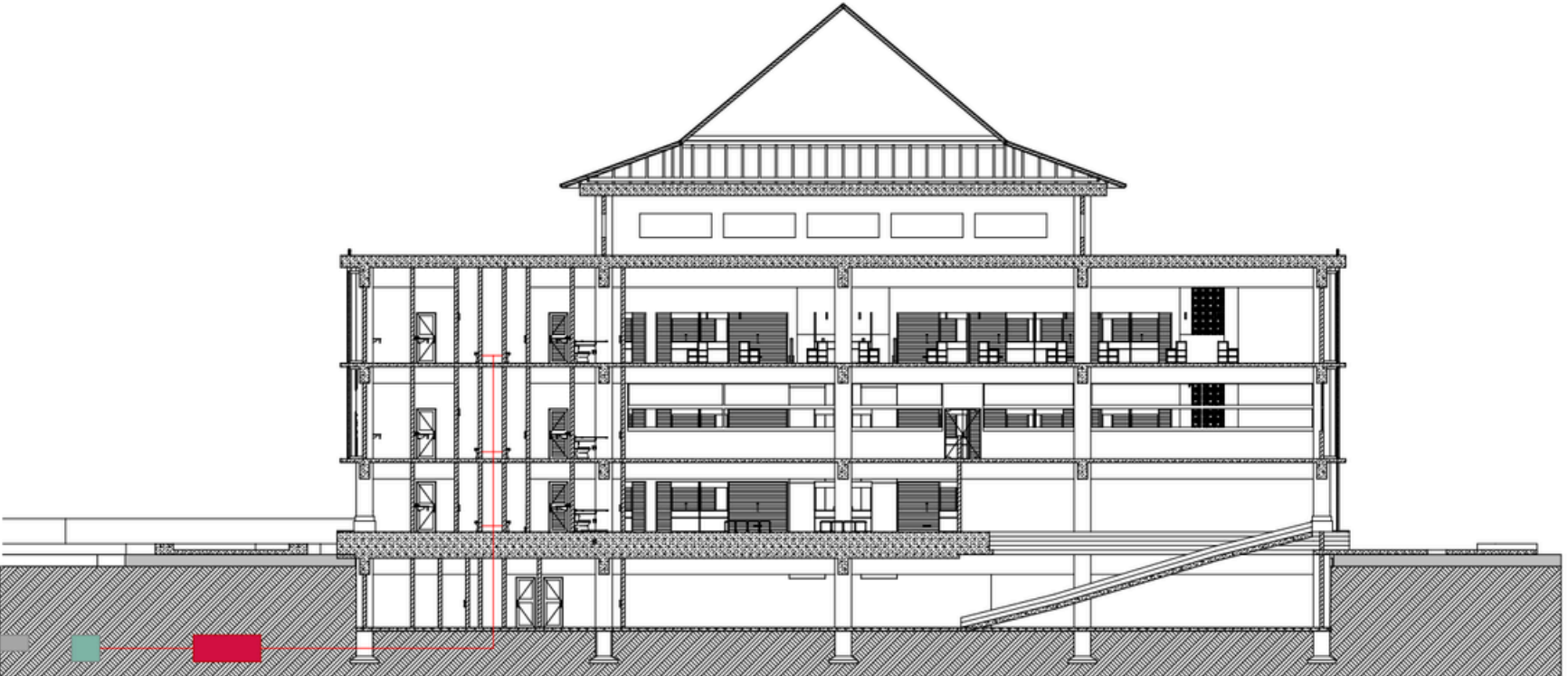
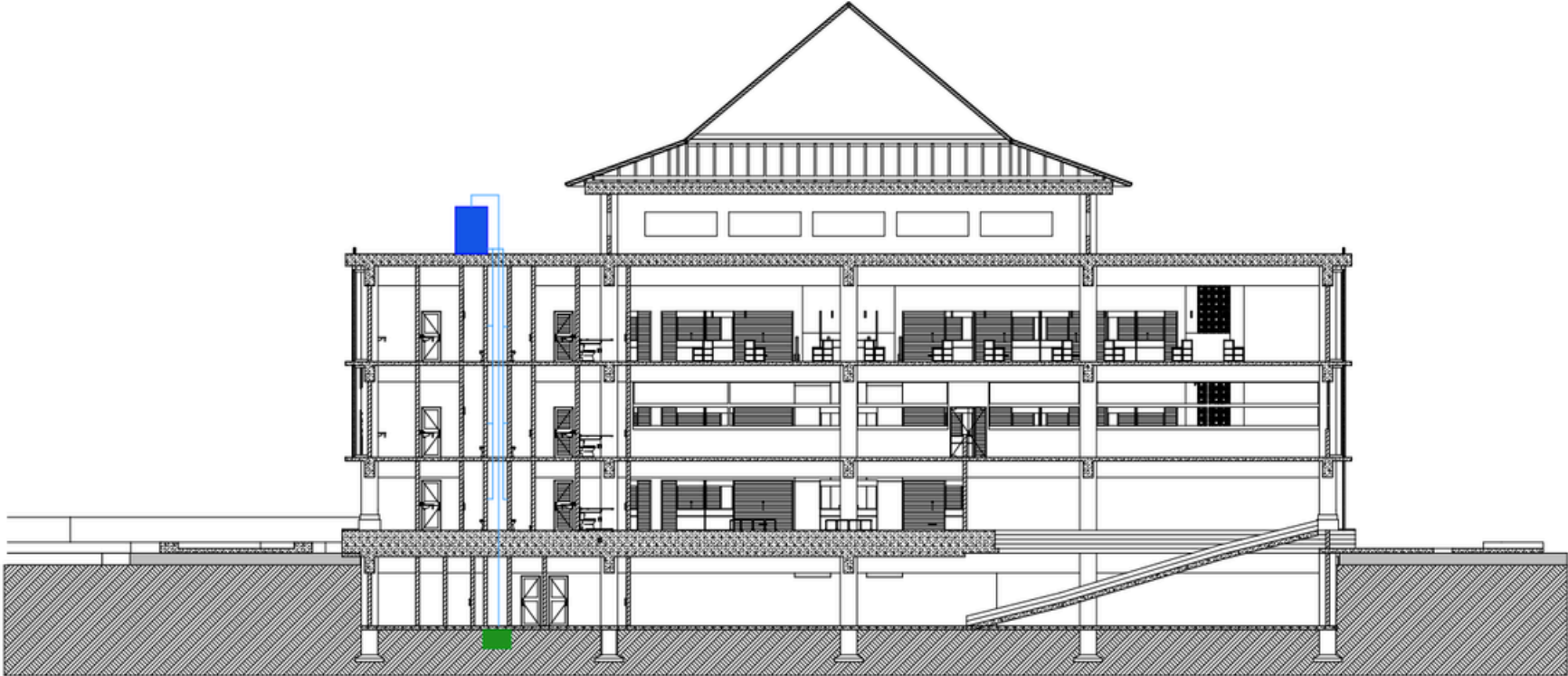

- LEGENDA
- TANDON
 - GROUND WATER TANK
 - SUMUR RESAPAN
 - SEPTIC TANK
 - SALURAN KOTA
 - AIR BERSIH
 - AIR KOTOR

SKEMA PENGHAWAAN & PENCAHAYAAN ALAMI

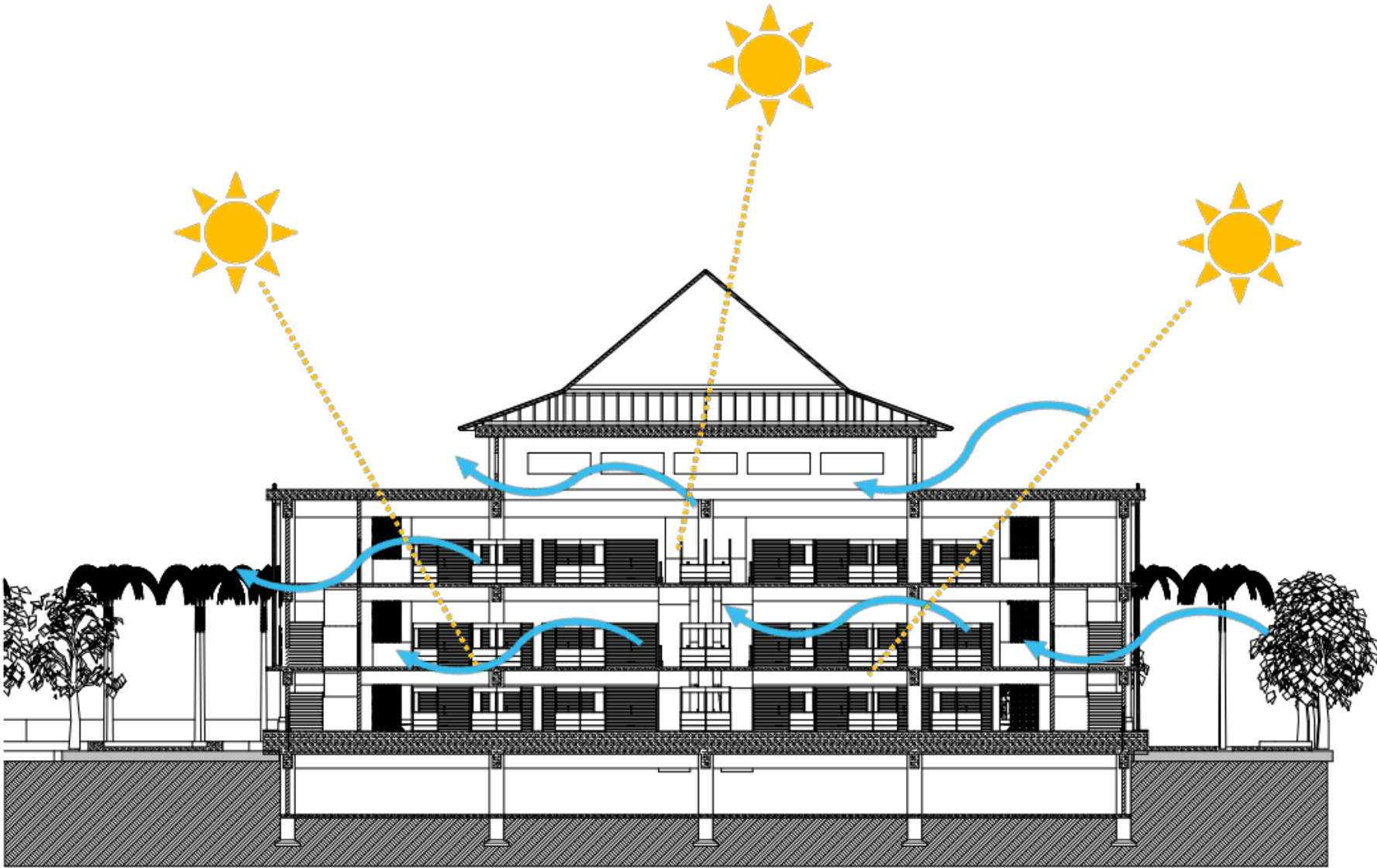

SKEMA RENCANA BARRIER FREE

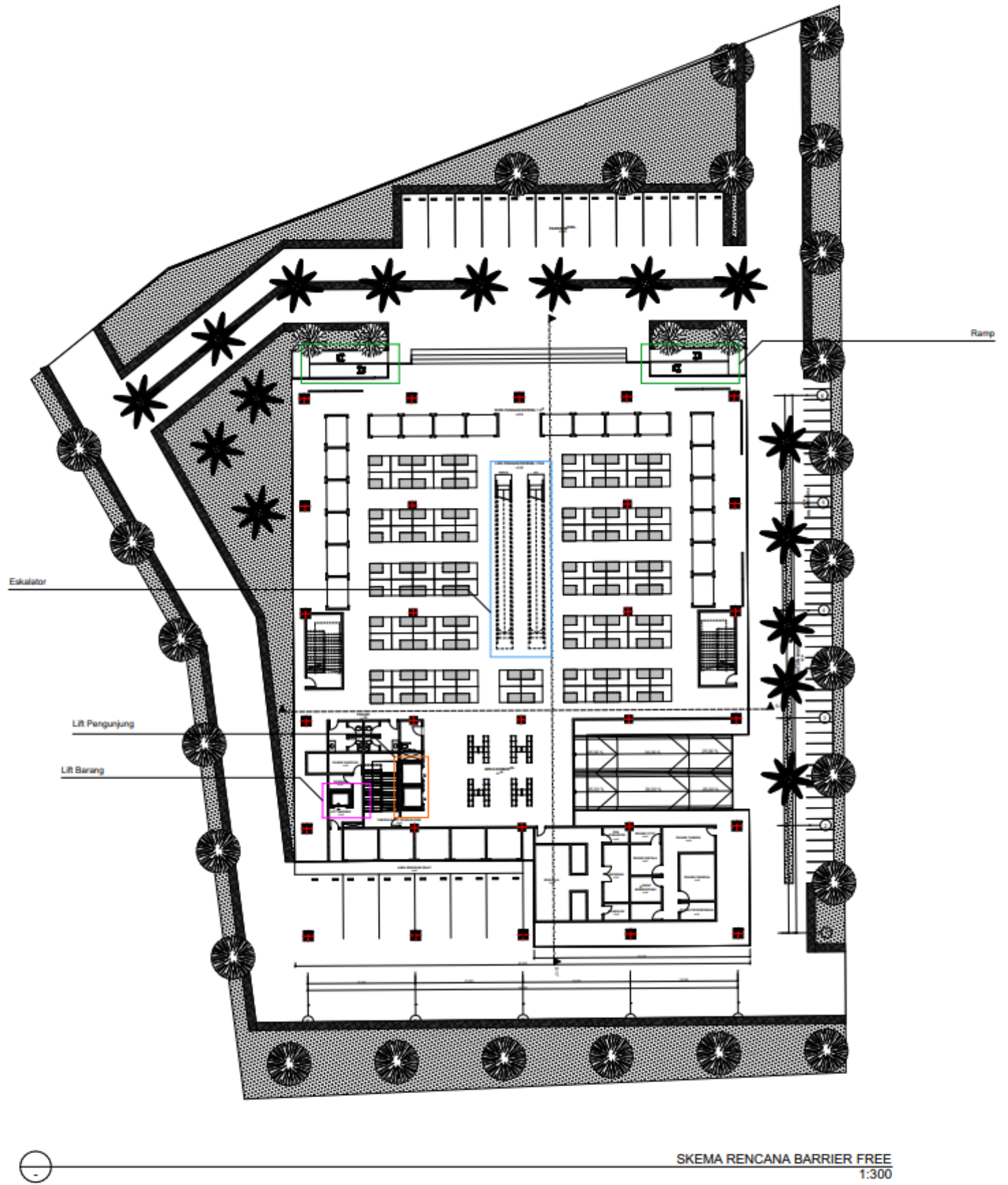

SKEMA RENCANA PENGELOLAAN SAMPAH LANTAI 1



SKEMA RENCANA PENGELOLAAN SAMPAH LANTAI 1
1:300

SKEMA RENCANA PENGELOLAAN SAMPAH LANTAI 2

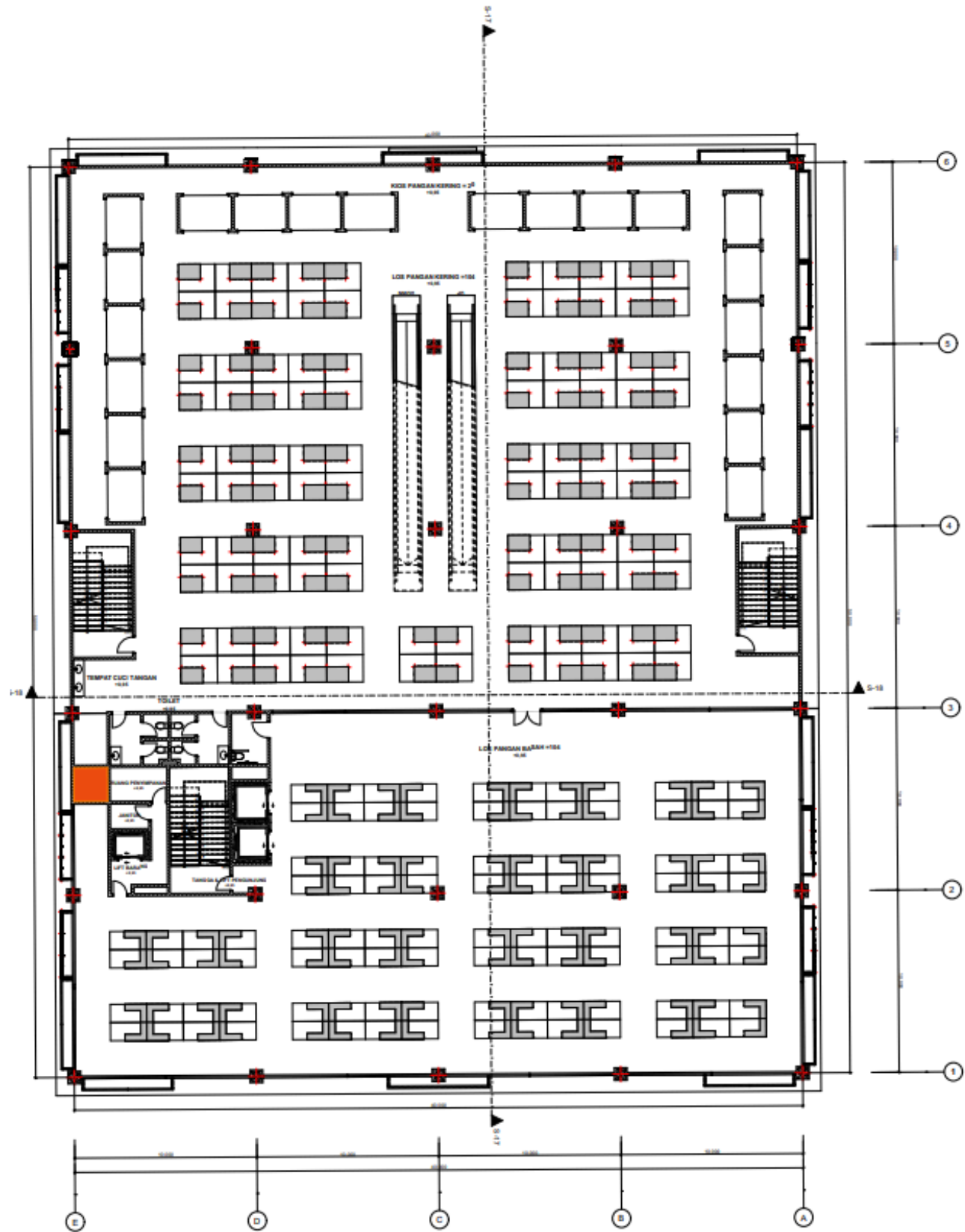

SKEMA RENCANA PENGELOLAAN SAMPAH LANTAI 2
1:200

SKEMA RENCANA PENGELOLAAN SAMPAH LANTAI 3

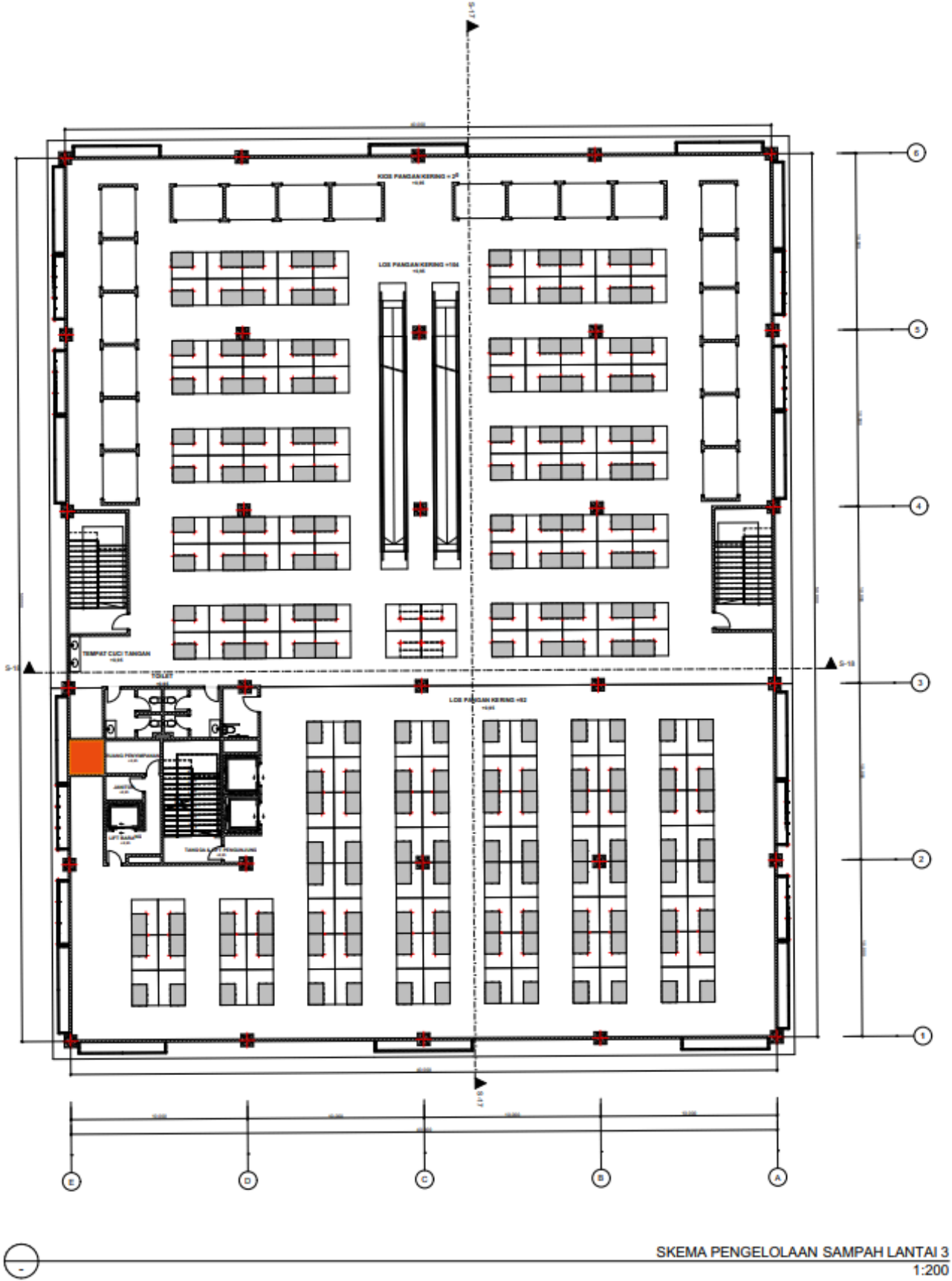

SKEMA PENGELOLAAN SAMPAH LANTAI 3
1:200

SKEMA RENCANA KESELAMATAN BANGUNAN LANTAI 1

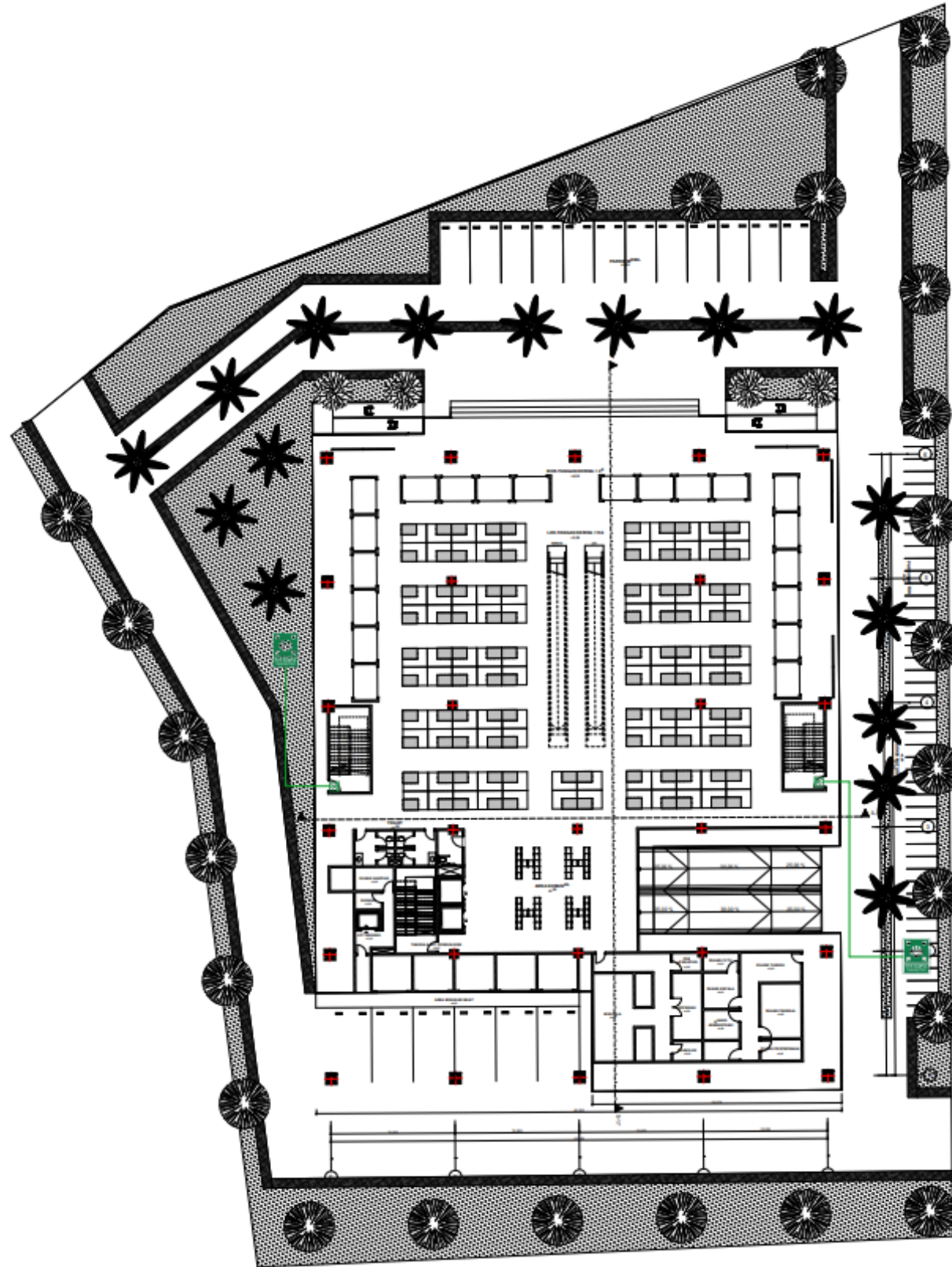

SKEMA RENCANA KEAMANAN BANGUNAN LANTAI 3
1:300

SKEMA RENCANA KESELAMATAN BANGUNAN LANTAI 2



SKEMA RENCANA PENGELOLAAN SAMPAH LANTAI 2
1:200

SKEMA RENCANA KESELAMATAN BANGUNAN LANTAI 3

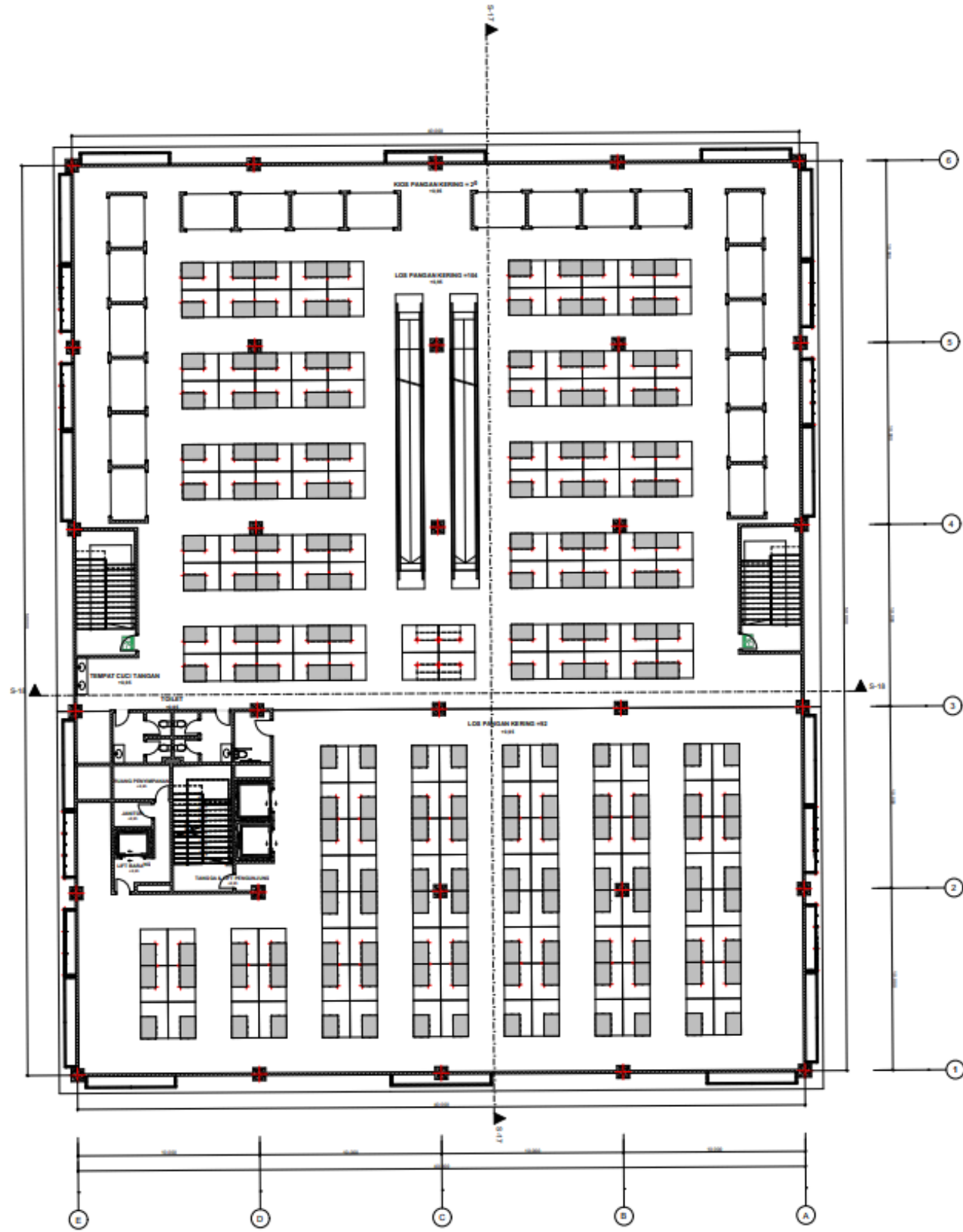

SKEMA PENGELOLAAN SAMPAH LANTAI 3
1:200

DETAIL PENYELESAIAN SELUBUNG BANGUNAN

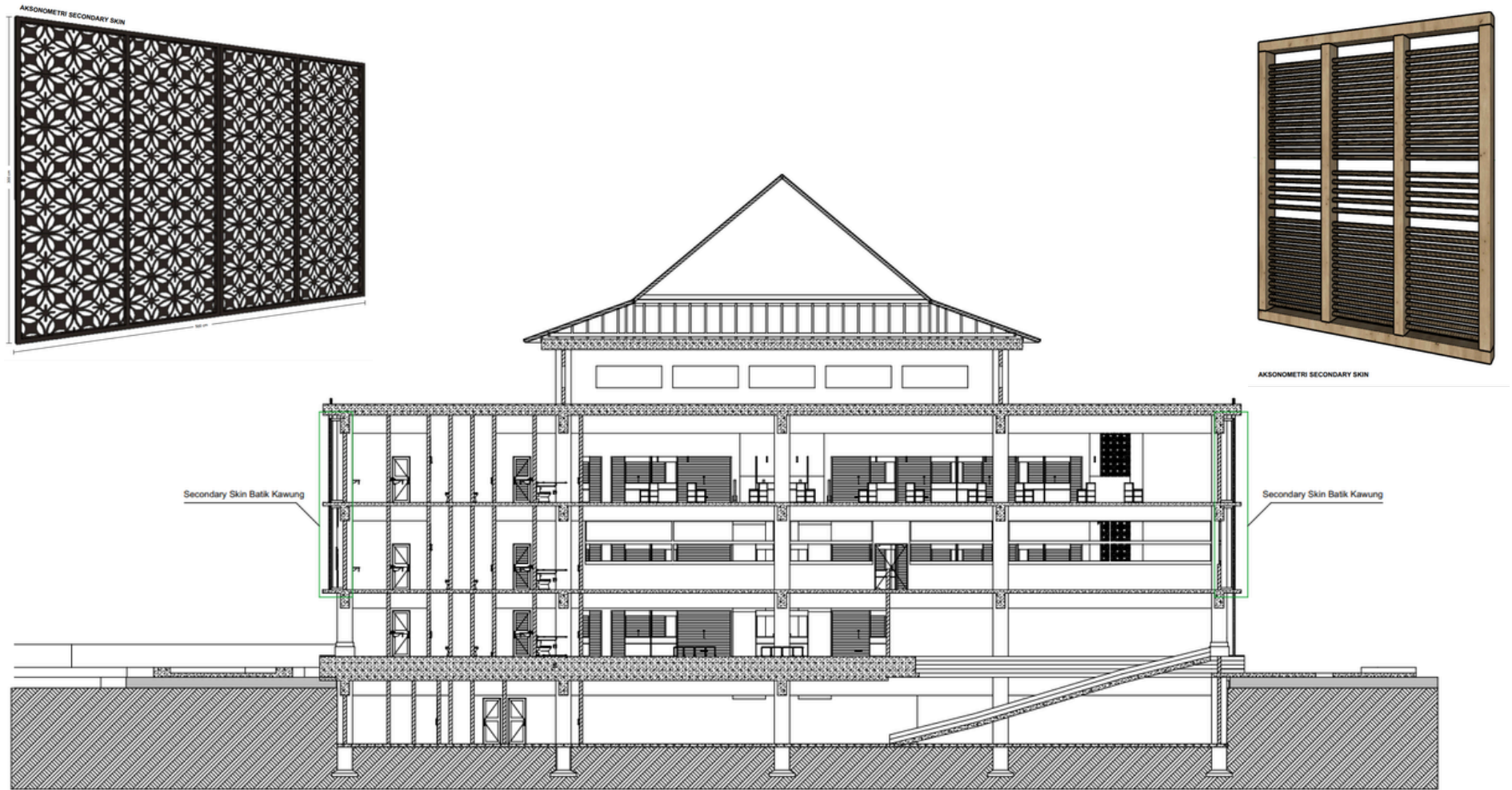

DETAIL PENYELESAIAN INTERIOR

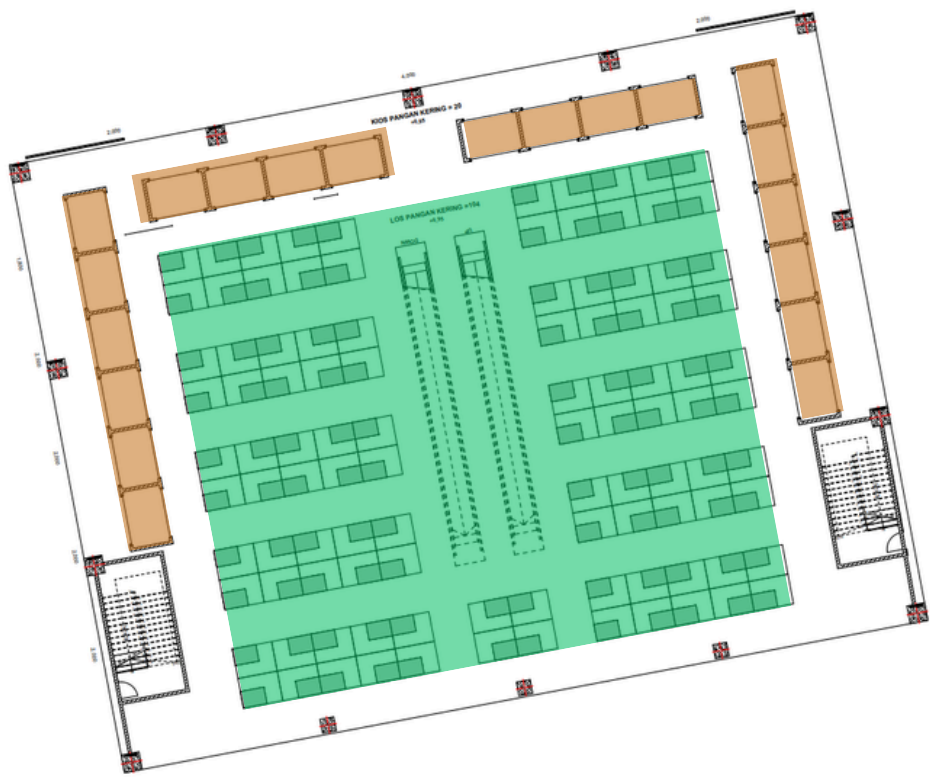

DENAH PARSIAL 1
1:120

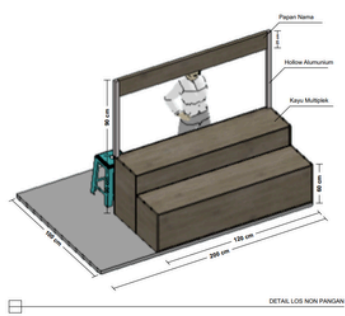

DETAIL LOS NON-PANGAN

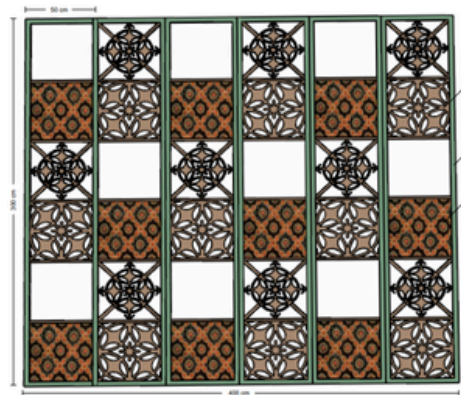
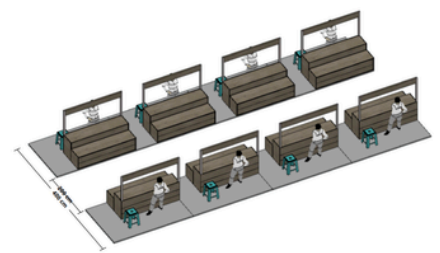

AKSONOMETRI MODUL PLAFON

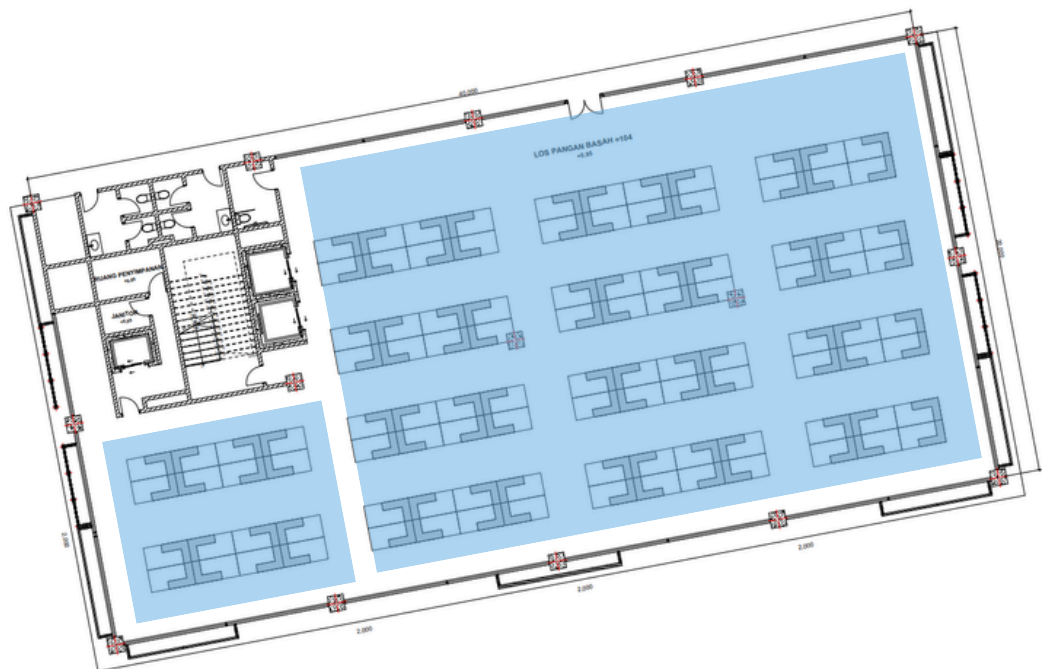
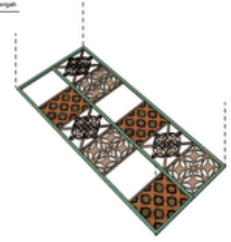
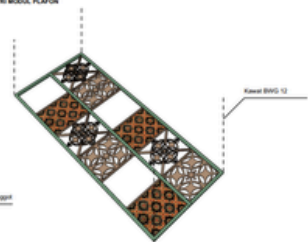

DENAH PARSIAL LOS BASAH
1:120

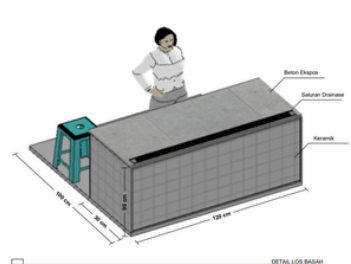

DETAIL LOS BASAH

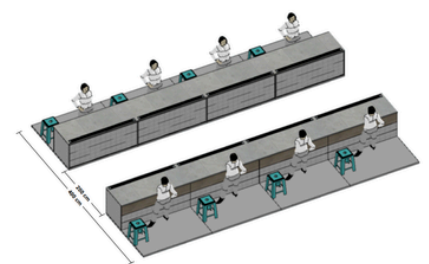



INTERIOR

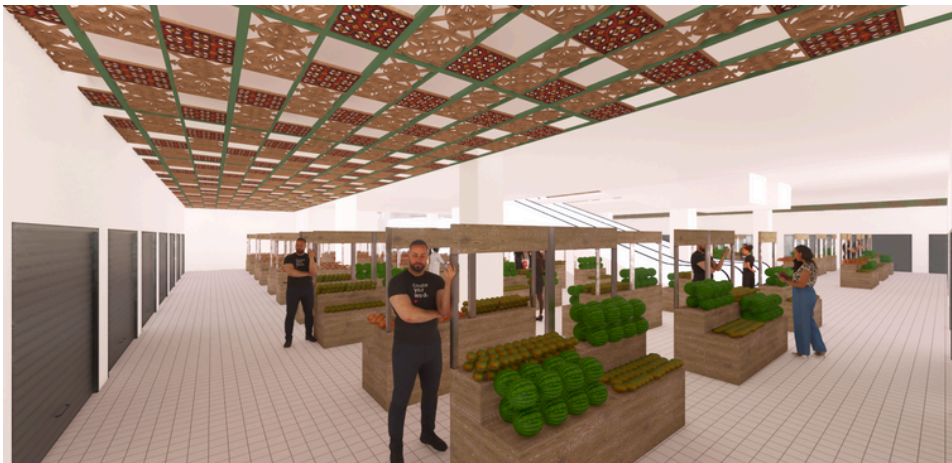









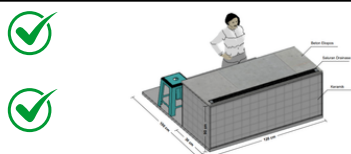
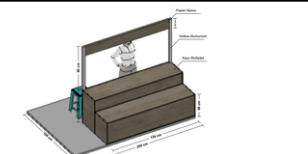
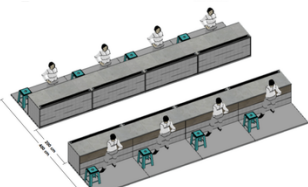
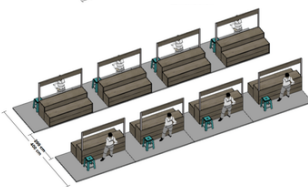







05



EVALUASI RANCANGAN

NO	KRITERIA	PERSYARATAN	PADA RANCANGAN
1	Ukuran luas ruang dagang	Kios/toko min 2m ² Los min 1 m ²	
2	Tinggi meja tempat penjualan dari lantai di zona pangan	Minimal 60 cm	
3	Lebar koridor	Minimal 1,5 m	
4	Lokasi toilet (terpisah antara pria & wanita)	Minimal berada pada lokasi berbeda & minimal 2 toilet pria wanita	
5	Tempat cuci tangan	Minimal berada pada pintu masuk dan 2 lokasi yang berbeda di area pasar	
6	Ruang Asi	Minimal 1 ruang	
7	Area Serbaguna	Ada	
8	Pos Keamanan	Ada	
9	Ruang Sanitasi	Ada	
10	Pos Kesehatan	Ada	
11	Area Merokok	Ada	
12	Area Penghijauan	Ada	
13	Tempat Pengelolaan Sampah	Ada	
14	Area Bongkar Muat Barang	Ada	
15	Akses untuk keluar masuk kendaraan	Ada	
16	Ruang Peribadatan	Ada	
17	Toilet Penyandang Disabilitas	Ada, minimal bidang miring (Ramp) untuk masuk area pasar	
18	Jalur Evakuasi	Ada	

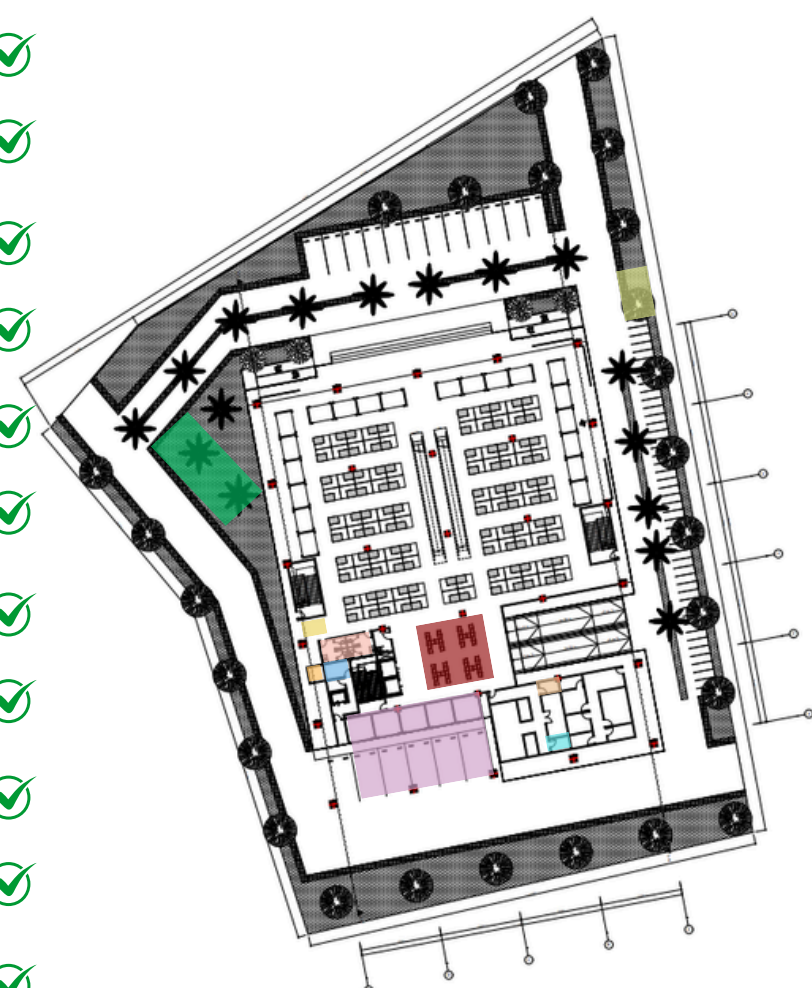



06



**DAFTAR PUSTAKA &
LAMPIRAN**

REFERENSI

- [1] Alghiffari, W. (2018). Redesain pasar tradisional siwa dengan pendekatan arsitektur modern di kabupaten wajo. Skripsi. Makasar: Universitas Islam Negeri Alauddin.
- [2] Aliyah, I. (2017). Pemahaman konseptual pasar tradisional di perkotaan. *Cakra Wisata*, 18(2).
- [3] Amrullah, A. (2018). Perancangan rumah Susun di Ngentak Sapen, Yogyakarta dengan Pendekatan Arsitektur Biofilik.
- [4] Anggraini, G., Amalia, D., Hermawan, F., & Ismiyati, I. (2017). Standar Revitalisasi Pasa Tradisional Di Indonesia (Studi Kasus Pasar Tradisional Di Kota Semarang). *Jurnal Karya Teknik Sipil*, 6(1), 12–22.
- [5] Keputusan Kepala Badan Standarisasi Nasional Nomor 61/KEP/ BSN/ 3/ 2021 Tentang Penetapan Standar Nasional Indonesia 8152: 2021 Pasar Rakyat Sebagai Revisi dari Standar Nasional Indonesia 8152: 2015 Pasar Rakyat.
- [6] ILHAMI, F. S. (2022). Redesain Pasar Kanoman Sebagai Pasar Rakyat Dengan Penerapan Biophilic Architecture Di Cirebon Jawa Barat.
- [7] Saputri, W., Andryan, W., & Khodijah, D. P. I. (2021). PEMBANGUNAN BERKELANJUTAN SDGs 2030: Zero Hunger (Goal2). *Ilmu Kelautan Dan Perikanan*, June, 4–14.
- [8] Department of Economic and Social Affairs Sustainable Development, 2023
- [9] Simorangkir, E., & Fitri, I. (2022). Evaluasi Desain dan Pengelolaan Bangunan Pasar Tradisional Sukaramai Medan. *Talenta Conference Series: Energy and Engineering (EE)*, 5(1), 140–148.
- [10] MUJTAHID, A. (n.d.). REDESAIN PASAR SENTRAL SINJAI.
- [11] Prastyo, E., Tjahja, D., & Panjaitan, T. W. S. (2023). Penerapan Arsitektur Regionalisme pada Perancangan Sentra UMKM di Kabupaten Mojokerto. *Jurnal Teknik Indonesia*, 2(3), 65–72.
- [12] Putra, R. A. (2020). REDESAIN PASAR BATUSANGKAR DENGAN PENDEKATAN ARSITEKTUR REGIONALISME. *Abstract of Undergraduate Research, Faculty of Civil and Planning Engineering, Bung Hatta University*, 2(2), 1–2.
- [13] Sulistiawan, A. H. (2020). Redesain Pusat Cindera Mata Di Kawasan Wisata Budaya Citra Niaga Samarinda Dengan Pendekatan Reginalisme.
- [14] Ulfa, L. S., Hardiyati, H., & Dianingrum, A. (2023). PENERAPAN PENDEKATAN REGIONALISME PADA KONSEP TAMPILAN PUSAT SENI DAN BUDAYA JAWA DI KOTA SURAKARTA. *Senthong*, 6(3).
- [15] BADAN STANDARISASI NASIONAL REPUBLIK INDONESIA, 2021

HASIL UJI SIMILARITY



Direktorat Perpustakaan Universitas Islam Indonesia
Gedung Moh. Hatta
Jl. Kaliurang Km 14,5 Yogyakarta 55584
T. (0274) 898444 ext.2301
F. (0274) 898444 psw.2091
E. perpustakaan@uii.ac.id
W. library.uui.ac.id

SURAT KETERANGAN HASIL CEK PLAGIASI

Nomor: 2388888045/Perpus./10/Dir.Perpus/II/2024

Bismillaahirrahmaanirrahiim

Assalamualaikum Wr. Wb.

Dengan ini, menerangkan Bahwa:

Nama : Nanda Nur Laely Ramadhani
Nomor Mahasiswa : 19512180
Pembimbing : Muhammad Iftironi, Ir., MLA.
Fakultas / Prodi : Teknik Sipil dan Perencanaan/ Arsitektur
Judul Karya Ilmiah : PERANCANGAN KEMBALI PASAR INDUK RAWALO DENGAN
PENDEKATAN ARSITEKTUR REGIONALISME DI BANYUMAS,
JAWA TENGAH

Karya ilmiah yang bersangkutan di atas telah melalui proses cek plagiasi menggunakan **Turnitin** dengan hasil kemiripan (*similarity*) sebesar **9 (Sembilan) %**.

Demikian Surat Keterangan ini dibuat untuk dapat dipergunakan sebagaimana mestinya.

Wassalamualaikum Wr. Wb.

Yogyakarta, 5/27/2024

Direktur



Muhammad Jamil, SIP.

GAMBAR PENGEMBANGAN RANCANGAN



GAMBAR PENGEMBANGAN RANCANGAN

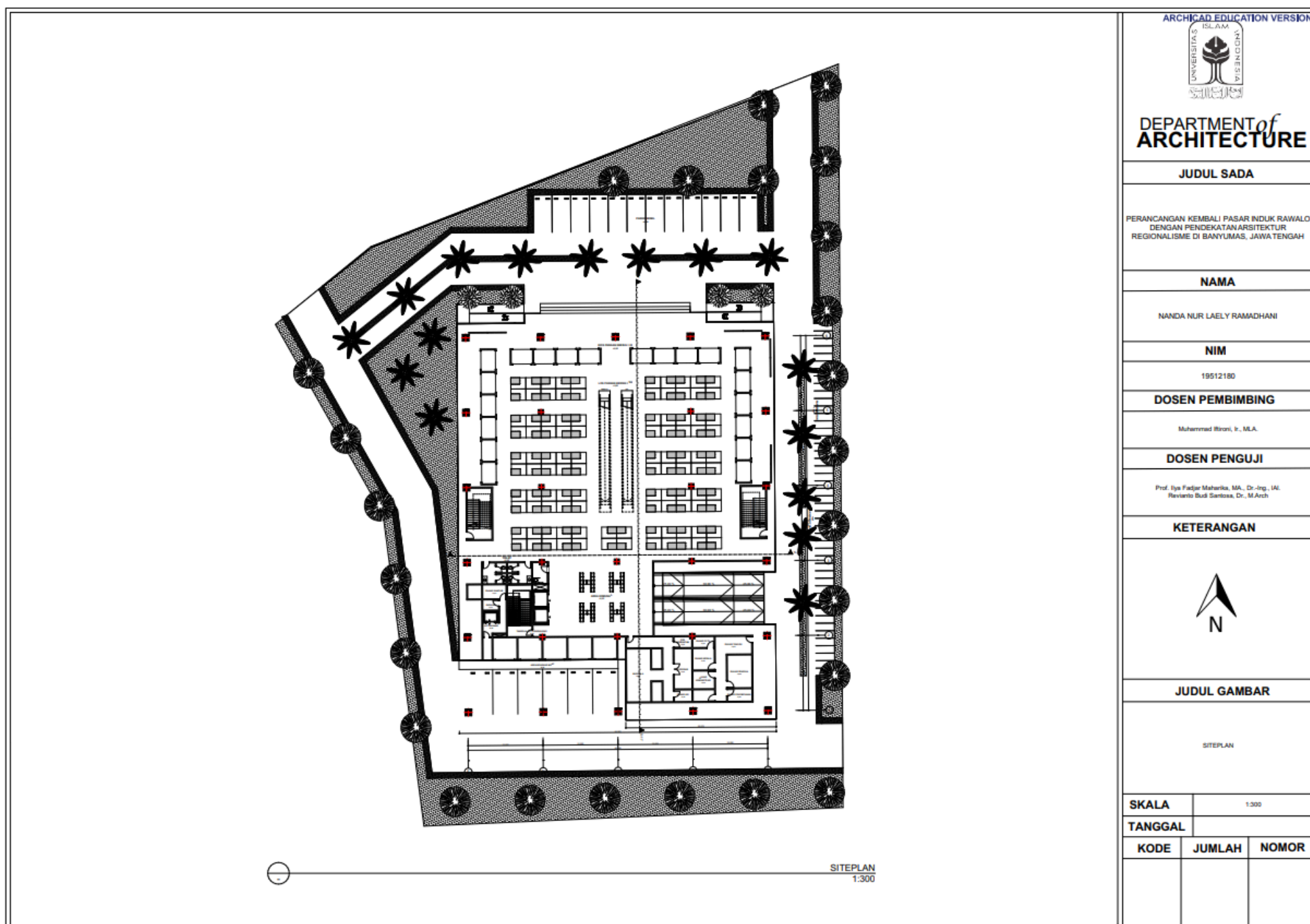

GAMBAR PENGEMBANGAN RANCANGAN

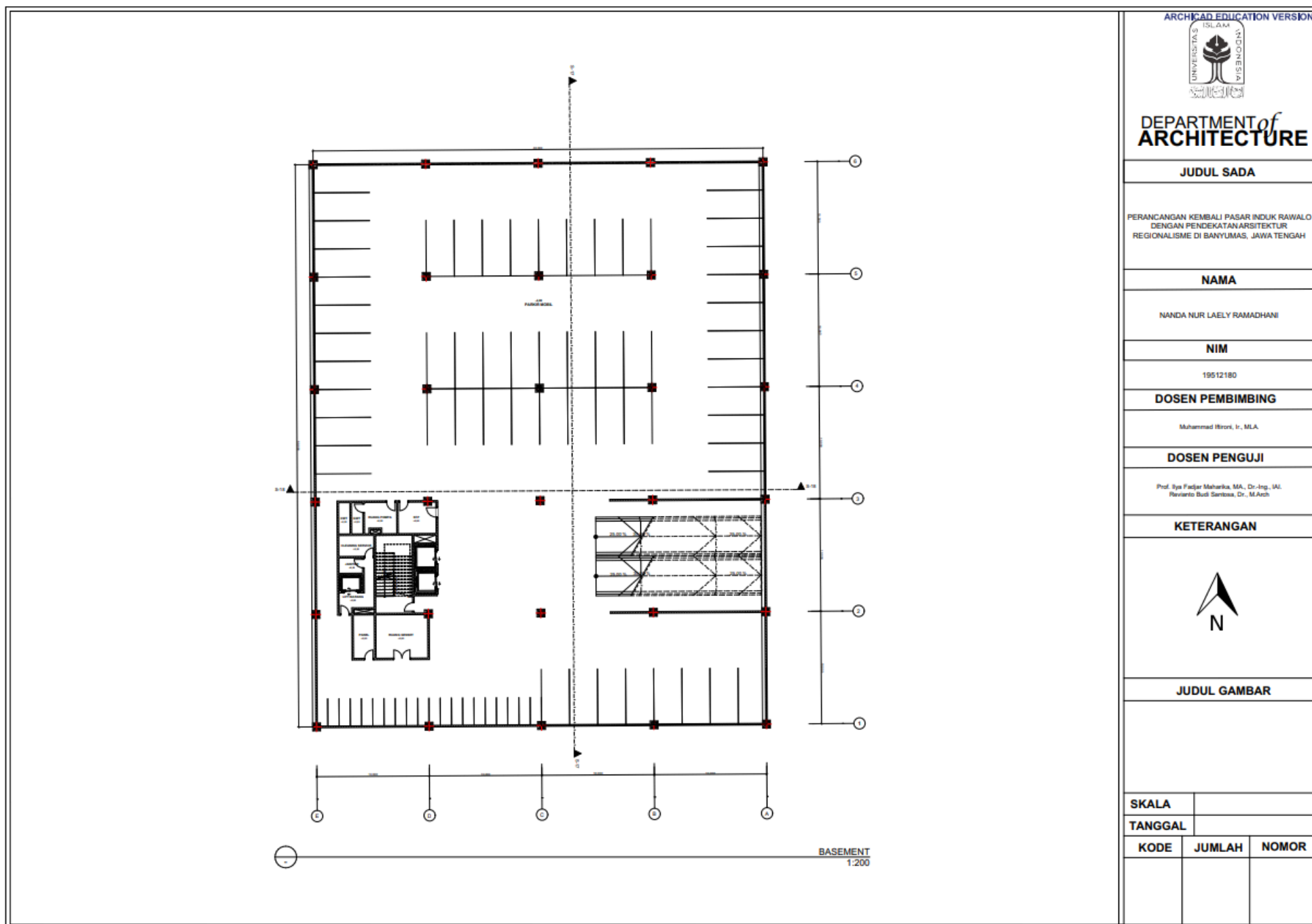

ARCHICAD EDUCATION VERSION



DEPARTMENT of
ARCHITECTURE

JUDUL SADA

PERANCANGAN KEMBALI PASAR INDIK RAWALO
DENGAN PENDEKATAN ARSITEKTUR
REGIONALISME DI BANYUMAS, JAWA TENGAH

NAMA

NANDA NUR LAELY RAMADHANI

NIM

19512180

DOSEN PEMBIMBING

Muhammad Rizki, Ir., M.A.

DOSEN PENGUJI

Prof. Rya Padjar Maharka, MA, Dr.-Ing., UII,
Rivianto Budi Santosa, Dr., M.Arch

KETERANGAN



JUDUL GAMBAR

SKALA

TANGGAL

KODE

JUMLAH

NOMOR

GAMBAR PENGEMBANGAN RANCANGAN

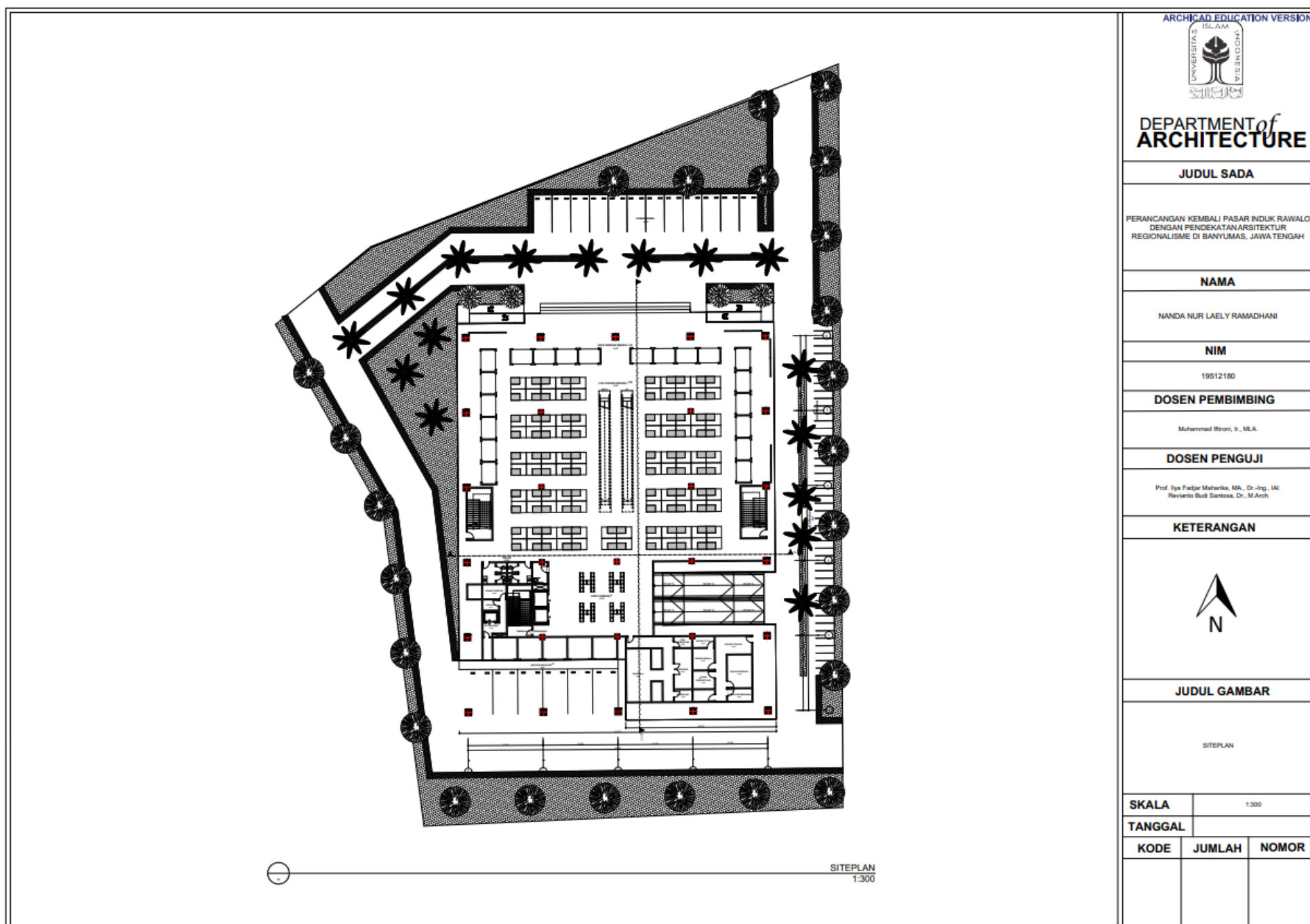

ARCHICAD EDUCATION VERSION



DEPARTMENT of
ARCHITECTURE

JUDUL SADA

PERANCANGAN KEMBALI PASAR INDUK RAWALO
DENGAN PENDEKATAN ARSITEKTUR
REGIONALISME DI BANYUMAS, JAWA TENGAH

NAMA

NANDA NUR LAELY RAMADHANI

NIM

19512180

DOSEN PEMBIMBING

Muhammad Rizki, Ir., M.A.

DOSEN PENGUJI

Prof. Iya Fajdar Maharika, MA, Dr.-Ing., IAI,
Ravianto Budi Santosa, Dr., M.Arch

KETERANGAN



JUDUL GAMBAR

SITEPLAN

SKALA 1:300

TANGGAL

KODE	JUMLAH	NOMOR

GAMBAR PENGEMBANGAN RANCANGAN

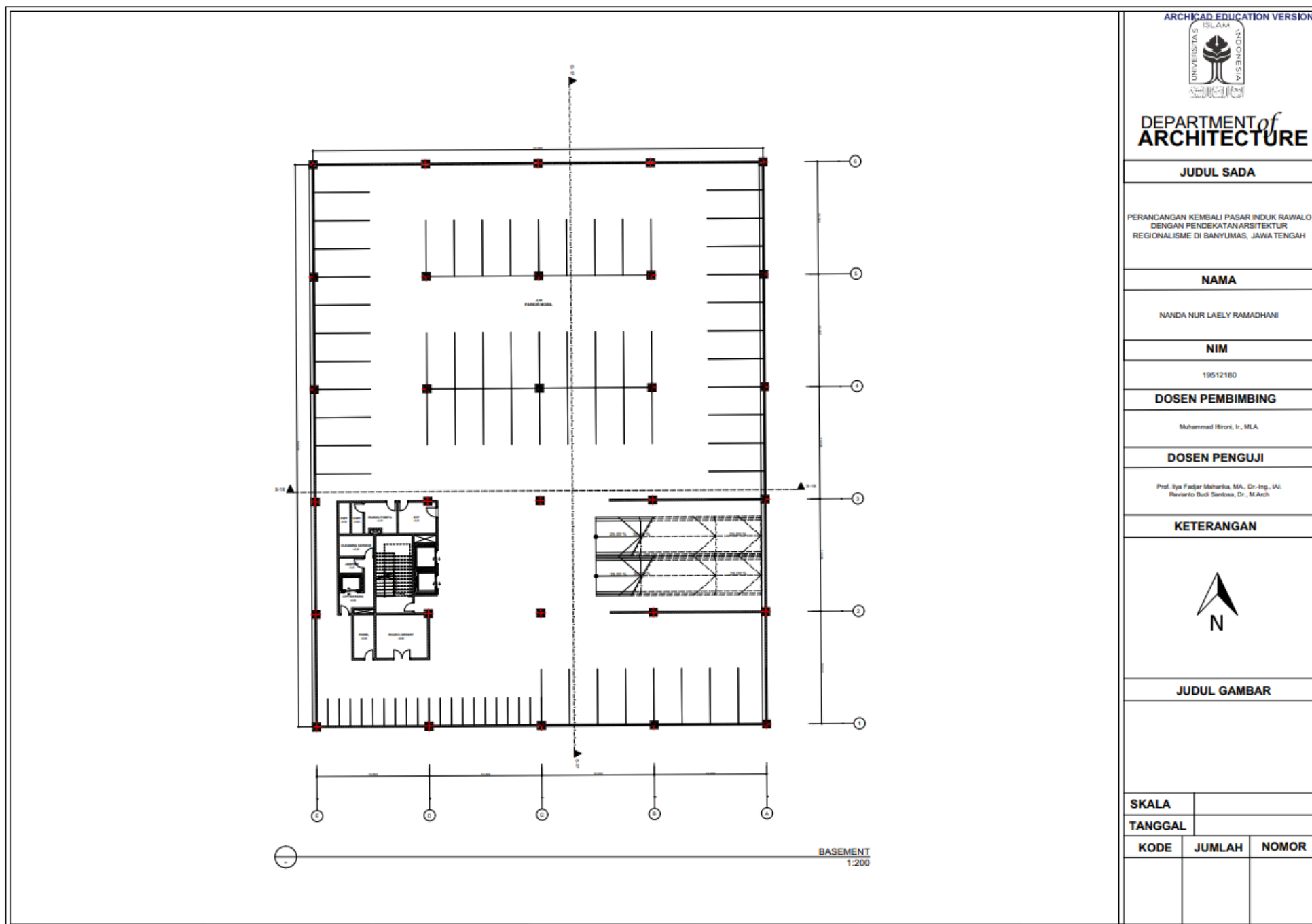

ARCHICAD EDUCATION VERSION



DEPARTMENT of
ARCHITECTURE

JUDUL SADA

PERANCANGAN KEMBALI PASAR INDIK RAWALO
DENGAN PENDEKATAN ARSITEKTUR
REGIONALISME DI BANYUMAS, JAWA TENGAH

NAMA

NANDA NUR LAELY RAMADHANI

NIM

19512180

DOSEN PEMBIMBING

Muhammad Rizki, Ir., M.A.

DOSEN PENGUJI

Prof. Rya Padjar Maharka, MA., Dr.-Ing., UII.
Rivianto Budi Santosa, Dr., M.Arch

KETERANGAN



JUDUL GAMBAR

SKALA

TANGGAL

KODE

JUMLAH

NOMOR

GAMBAR PENGEMBANGAN RANCANGAN

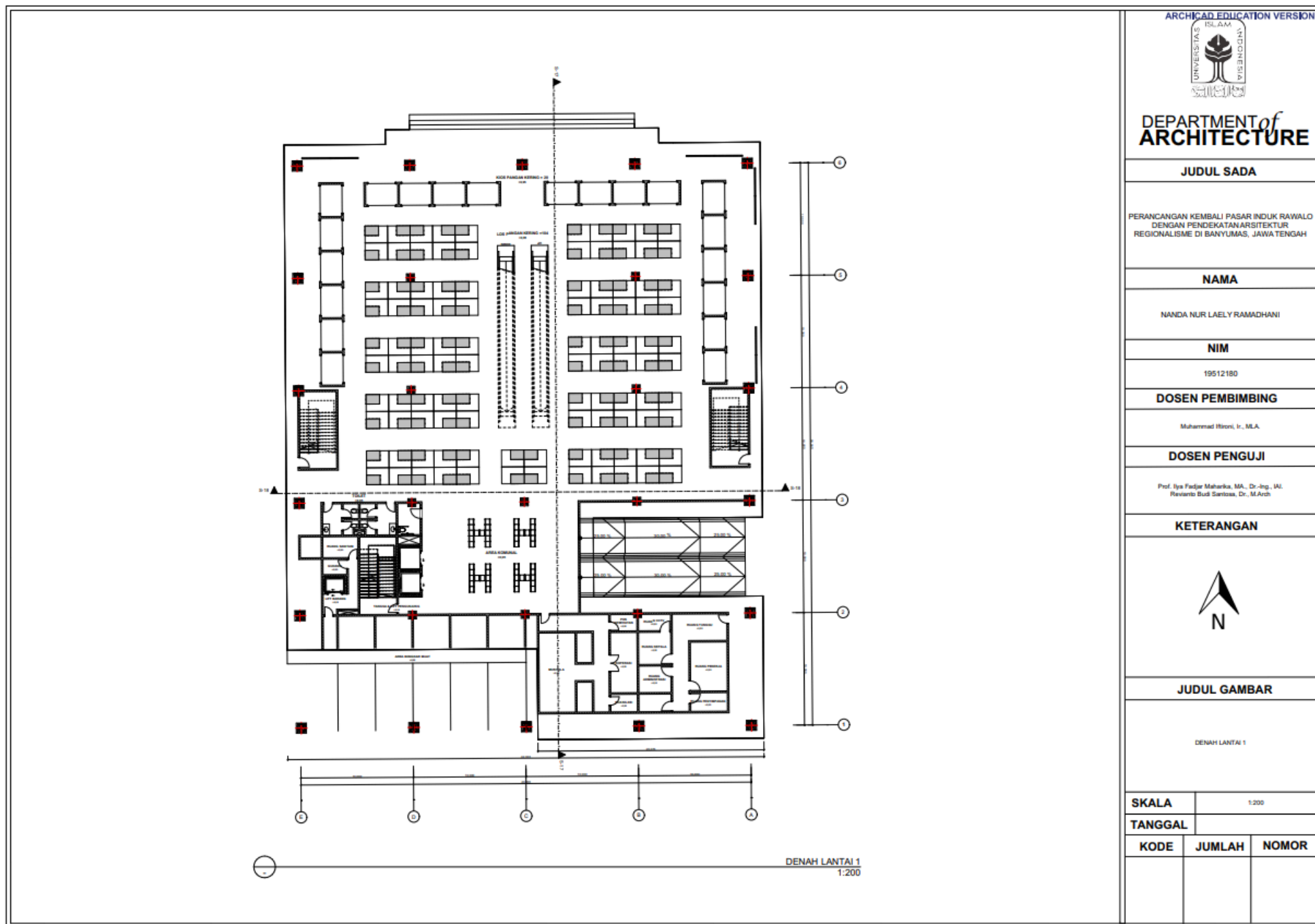

GAMBAR PENGEMBANGAN RANCANGAN

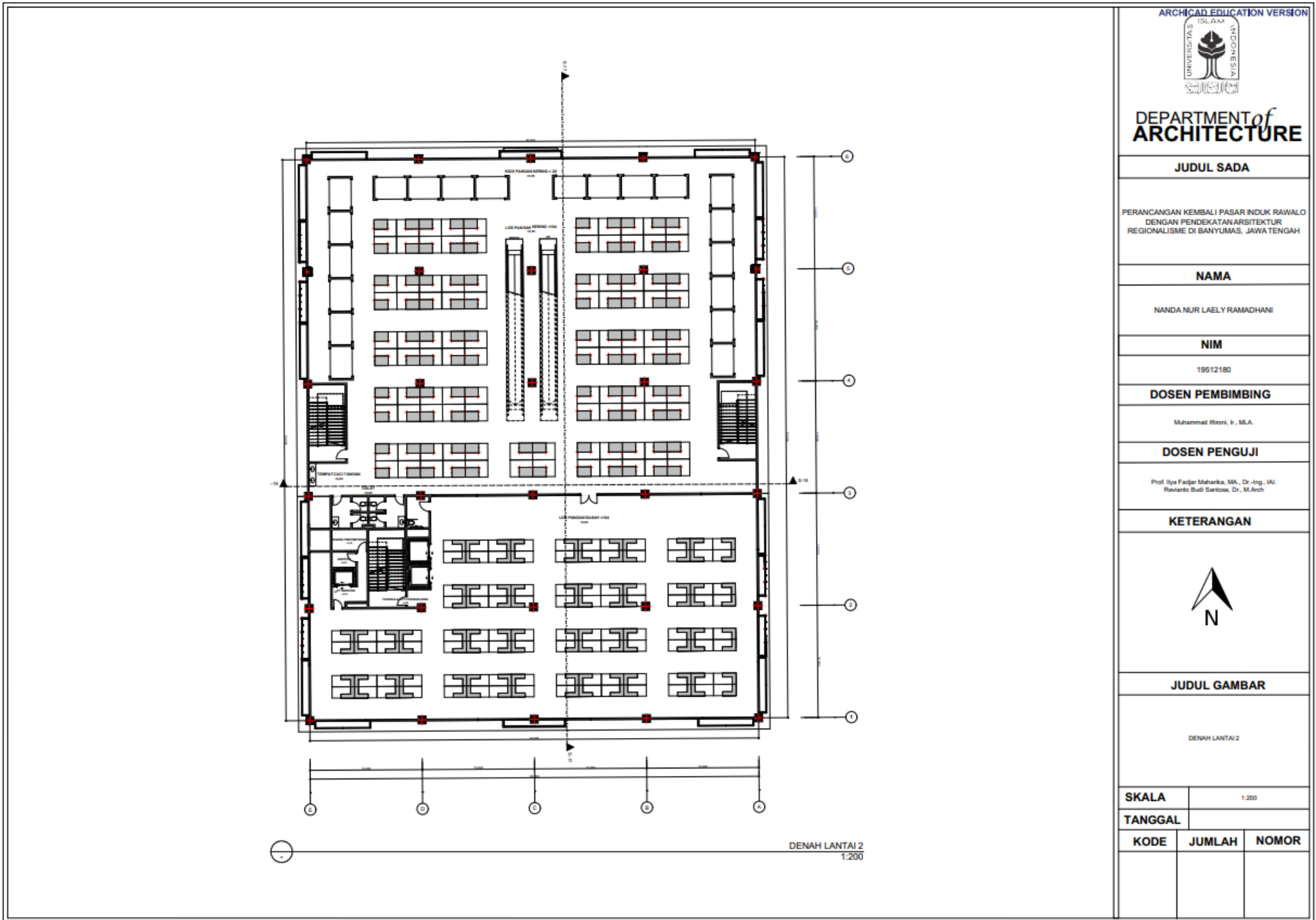

ARCHICAD EDUCATION VERSION



DEPARTMENT of
ARCHITECTURE

JUDUL SADA

PERANCANGAN KEMBALI PASAR INDIK RAWALO
DENGAN PENDEKATAN ARSITEKTUR
REGIONALISME DI BANYUMAS, JAWA TENGAH

NAMA

NANDA NUR LAELY RAMADHANI

NIM

19512180

DOSEN PEMBIMBING

Muhammad Ilroni, Ir., M.A.

DOSEN PENGUJI

Prof. Iya Fadjar Maharka, MA., Dr.-Ing. IAI,
Reviarto Budi Santosa, Dr., M.Arch

KETERANGAN



JUDUL GAMBAR

DENAH LANTAI 2



SKALA 1:200

TANGGAL

KODE	JUMLAH	NOMOR

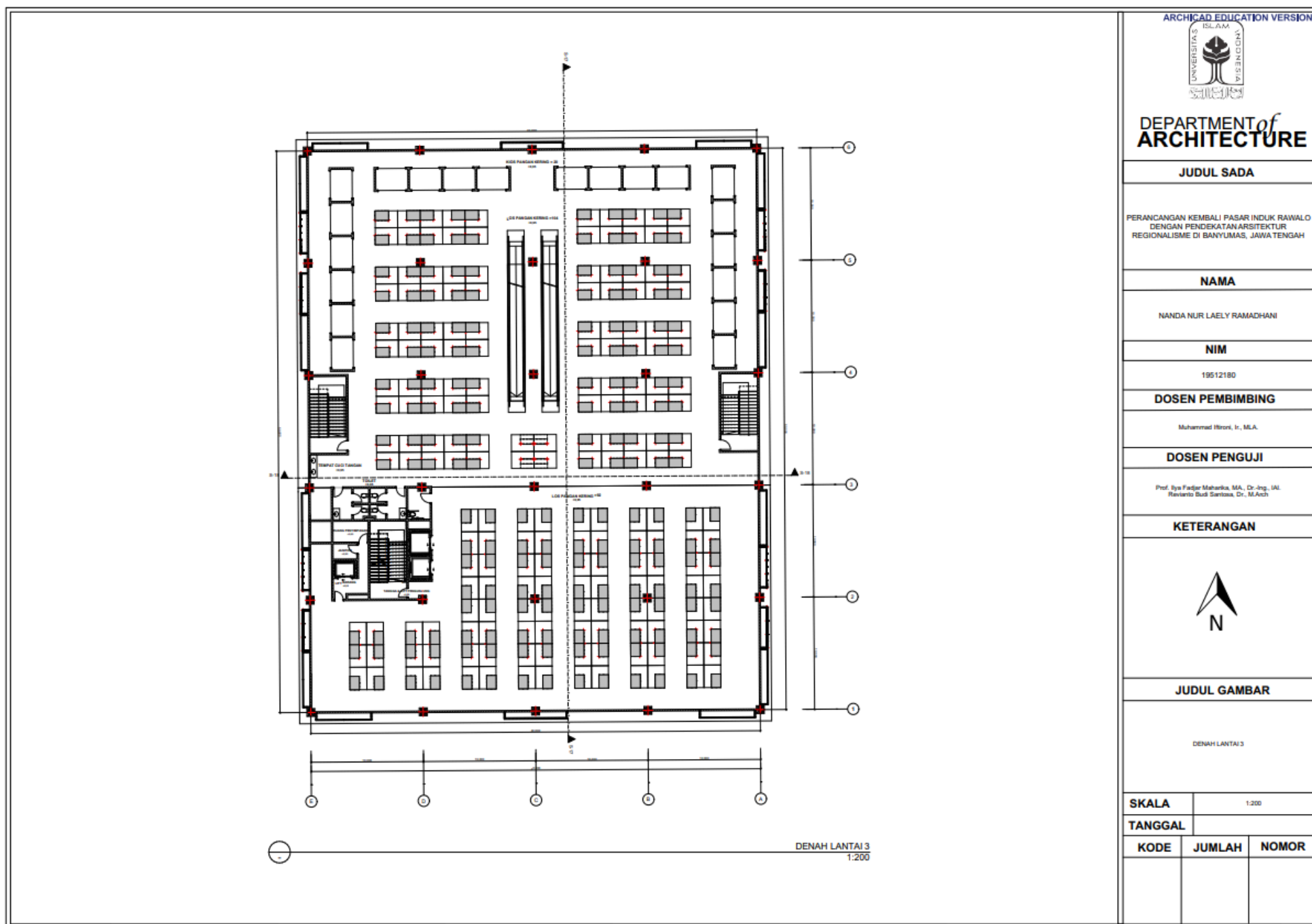
GAMBAR PENGEMBANGAN RANCANGAN



ARCHICAD EDUCATION VERSION  DEPARTMENT of ARCHITECTURE		
JUDUL SADA		
PERANCANGAN KEMBALI PASAR INDIK RAWALO DENGAN PENDEKATAN ARSITEKTUR REGIONALISME DI BANYUMAS, JAWA TENGAH		
NAMA		
NANDA NUR LAELY RAMADHANI		
NIM		
19512180		
DOSEN PEMBIMBING		
Muhammad Hikri, Ir., M.A.		
DOSEN PENGUJI		
Prof. Rya Fadjar Maharka, MA., Dr.-Ing., IAI Revianto Sud Santosa, Dr., M.Arch		
KETERANGAN		
 N		
JUDUL GAMBAR		
DENAH LANTAI 3		
SKALA	1:200	
TANGGAL		
KODE	JUMLAH	NOMOR

GAMBAR PENGEMBANGAN RANCANGAN

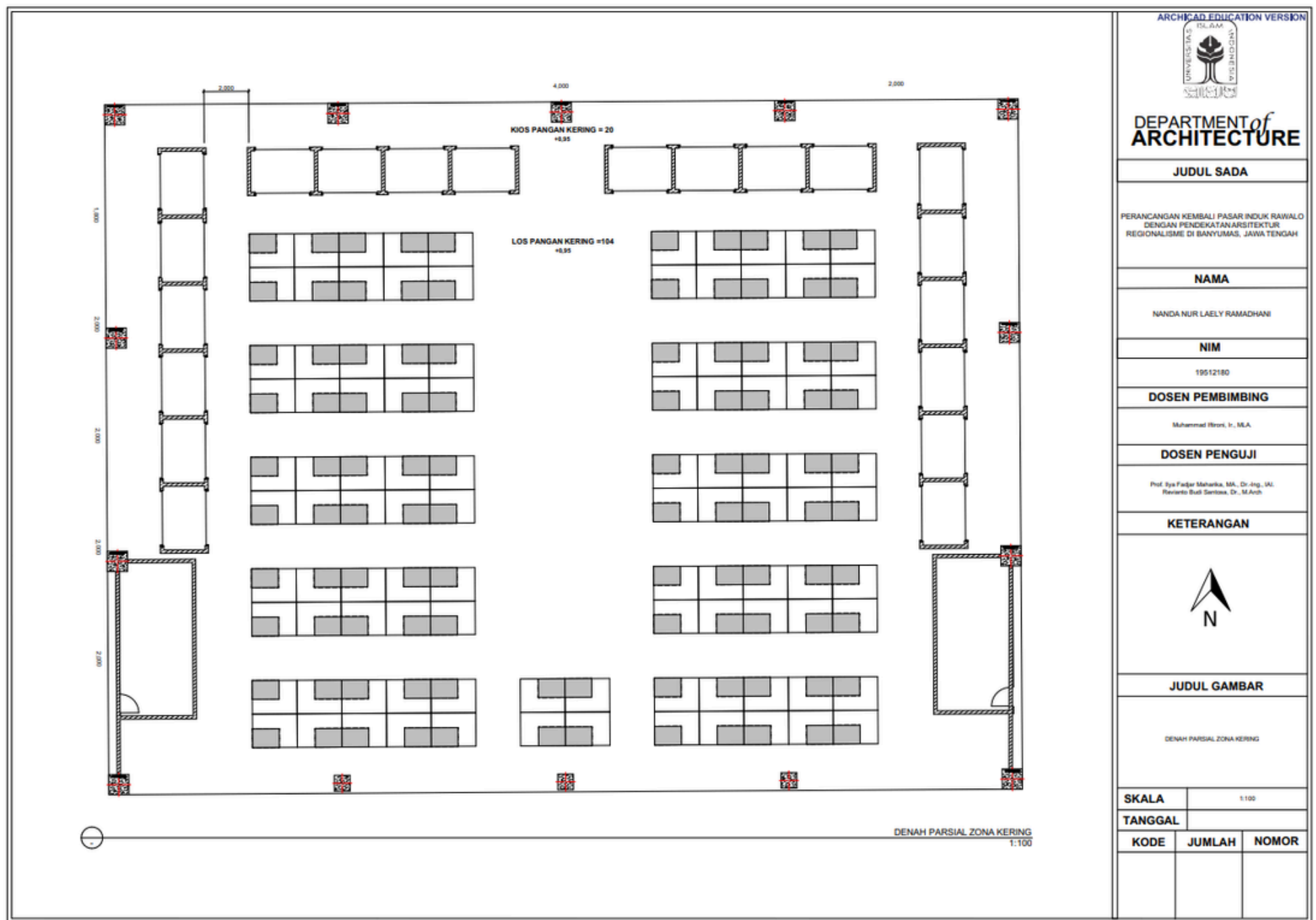

ARCHICAD EDUCATION VERSION



DEPARTMENT of
ARCHITECTURE

JUDUL SADA

PERANCANGAN KEMBALI PASAR INDIK RAWALO
DENGAN PENDEKATAN ARSITEKTUR
REGIONALISME DI BANYUMAS, JAWA TENGAH

NAMA

NANDA NUR LAELY RAMADHANI

NIM

19512180

DOSEN PEMBIMBING

Muhammad Rizki, Ir., M.A.

DOSEN PENGUJI

Prof. Iya Fadjar Maharka, MA., Dr.-Ing., IAI
Reniarto Budi Santosa, Dr., M.Arch.

KETERANGAN



JUDUL GAMBAR

DENAH PARSIAL ZONA KERING

SKALA 1:100

TANGGAL

KODE	JUMLAH	NOMOR

GAMBAR PENGEMBANGAN RANCANGAN

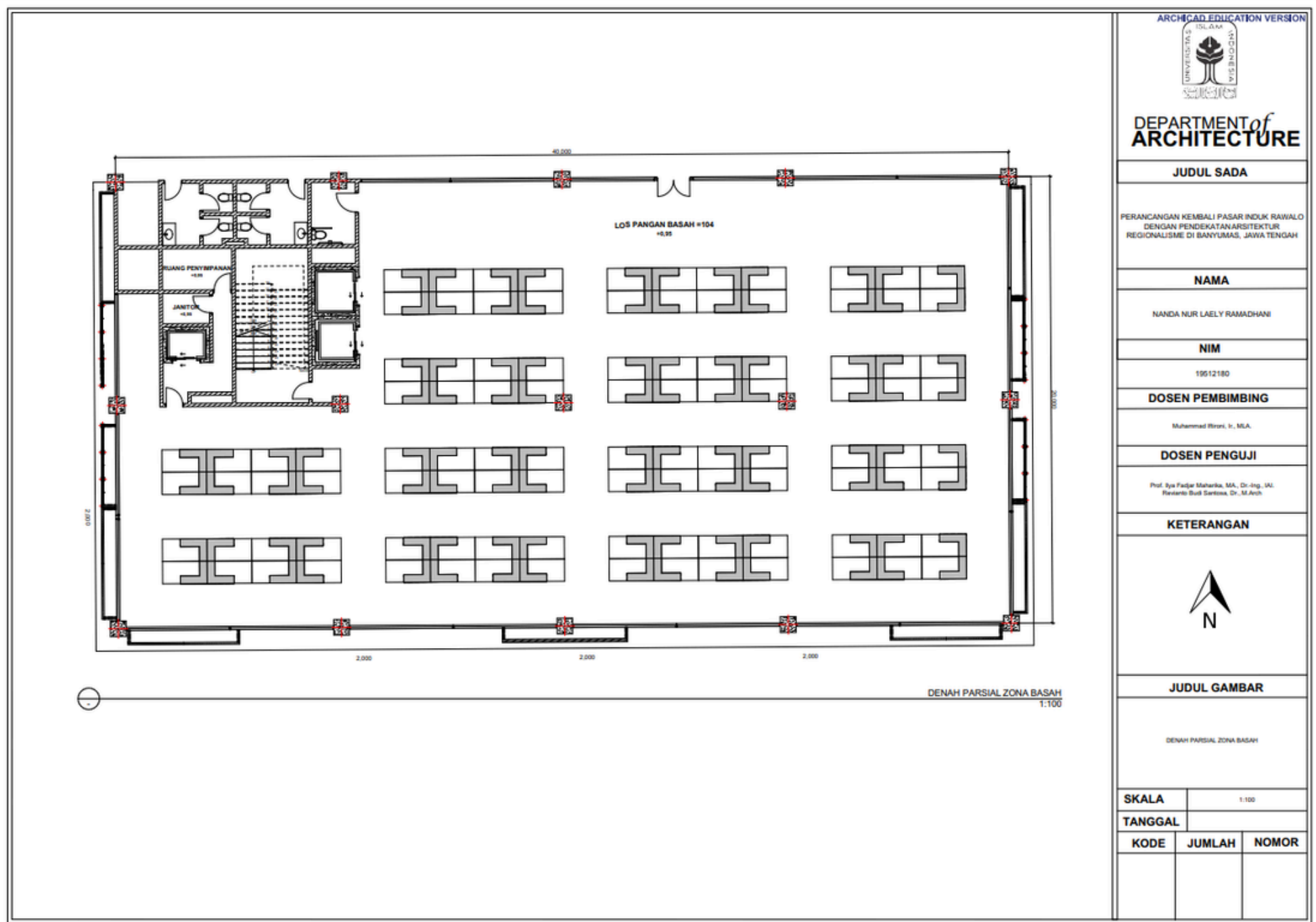

DEPARTMENT of
ARCHITECTURE

JUDUL SADA

PERANCANGAN KEMBALI PASAR INDIK RAWALO
DENGAN PENDEKATAN ARSITEKTUR
REGIONALISME DI BANYUMAS, JAWA TENGAH

NAMA

NANDA NUR LAELY RAMADHANI

NIM

19612180

DOSEN PEMBIMBING

Muhammad Rizki, S., M.A.

DOSEN PENGUJI

Prof. Iya Padjar Mahatika, MA., Dr.-Ing., IAI
Restianto Budi Santosa, Dr., M.Arch.

KETERANGAN



JUDUL GAMBAR

DENAH PARSIAL ZONA BASAH

SKALA 1:100

TANGGAL

KODE	JUMLAH	NOMOR

GAMBAR PENGEMBANGAN RANCANGAN



Pasar Induk Rawalo

TAMPAK UTARA
1:200



TAMPAK SELATAN
1:200

ARCHICAD EDUCATION VERSION



DEPARTMENT of
ARCHITECTURE

JUDUL SADA

PERANCANGAN KEMBALI PASAR INDUK RAWALO
DENGAN PENDEKATAN ARSITEKTUR
REGIONALISME DI BANYUMAS, JAWA TENGAH

NAMA

NANDA NUR LAELY RAMADHANI

NIM

19512180

DOSEN PEMBIMBING

Muhammad Idrisi, Ir., M.A.

DOSEN PENGUJI

Ari Bud Sholihah, S.T., M.Sc., Ph.D.
Ariad Susanto, S.T., M.T.

KETERANGAN



N

JUDUL GAMBAR

TAMPAK UTARA & SELATAN

SKALA	1:200	
TANGGAL		
KODE	JUMLAH	NOMOR
		9

GAMBAR PENGEMBANGAN RANCANGAN



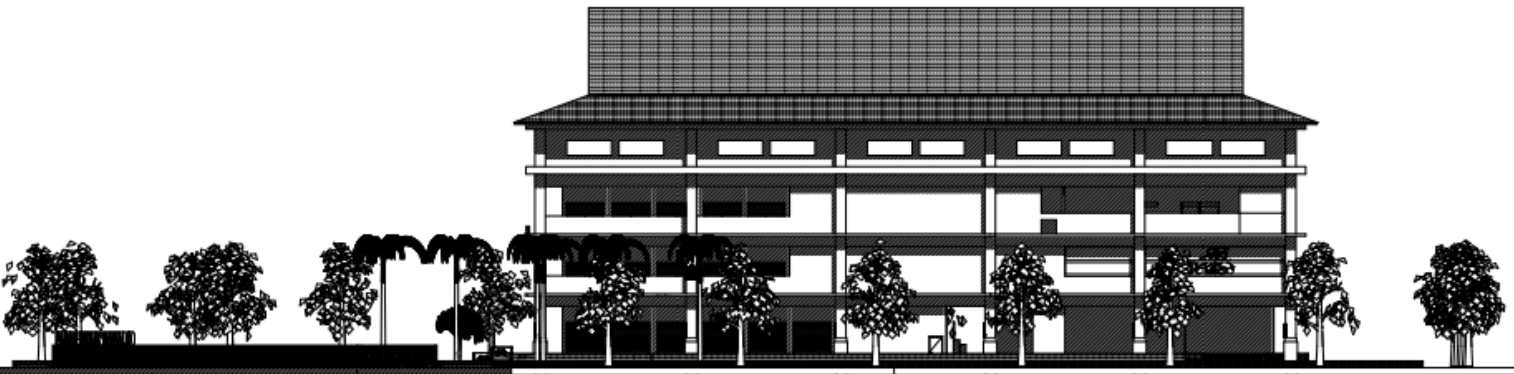

ARCHICAD EDUCATION VERSION
ISL.A.M



DEPARTMENT of
ARCHITECTURE

JUDUL SADA

PERANCANGAN KEMBALI PASAR INDUK RAWALO
DENGAN PENDEKATAN ARSITEKTUR
REGIONALISME DI BANYUWAS, JAWA TENGAH

NAMA

NANDA NUR LAELY RAMADHANI

NIM

19512180

DOSEN PEMBIMBING

Muhammad Hironi, Jr., M.A.

DOSEN PENGUJI

Aef Budi Sholihah, S.T., M.Sc., Ph.D
Ariad Susanto, S.T., M.T.

KETERANGAN



JUDUL GAMBAR

TAMPAK BARAT & TIMUR

SKALA	1:200	
TANGGAL		
KODE	JUMLAH	NOMOR
		10

GAMBAR PENGEMBANGAN RANCANGAN



POTONGAN KAWASAN AA
1:200



POTONGAN KAWASAN BB
1:200

ARCHICAD EDUCATION VERSION



DEPARTMENT of
ARCHITECTURE

JUDUL SADA

PERANCANGAN KEMBALI PASAR INDIK RAWALO
DENGAN PENDEKATAN ARSITEKTUR
REGIONALISME DI BANYUMAS, JAWA TENGAH

NAMA

NANDA NUR LAELY RAMADHANI

NIM

19612180

DOSEN PEMBIMBING

Muhammad Rizki, Ir., M.A.

DOSEN PENGUJI

Ardi Budi Sholihah, S.T., M.Sc., Ph.D.
Ardi Susanto, S.T., M.T.

KETERANGAN



N



JUDUL GAMBAR

POTONGAN KAWASAN

SKALA	1:200	
TANGGAL		
KODE	JUMLAH	NOMOR
		11

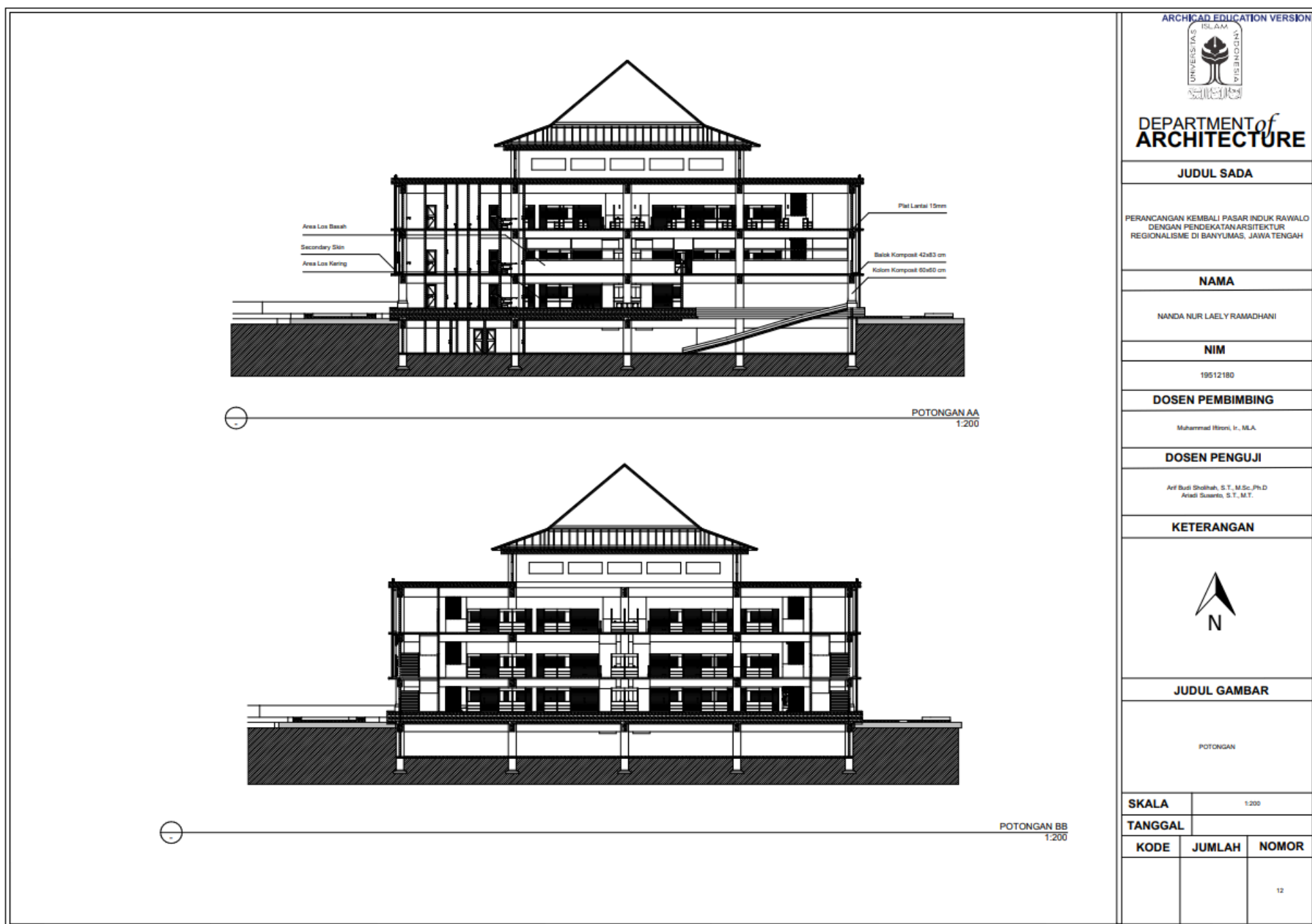
GAMBAR PENGEMBANGAN RANCANGAN



 <p>ARCHICAD EDUCATION VERSION ISLAM INDONESIA UNIVERSITAS</p>		
<p>DEPARTMENT of ARCHITECTURE</p>		
<p>JUDUL SADA</p>		
<p>PERANCANGAN KEMBALI PASAR INDIK RAWALO DENGAN PENDEKATAN ARSITEKTUR REGIONALISME DI BANYUMAS, JAWA TENGAH</p>		
<p>NAMA</p>		
<p>NANDA NUR LAELY RAMADHANI</p>		
<p>NIM</p>		
<p>19512180</p>		
<p>DOSEN PEMBIMBING</p>		
<p>Muhammad Idrisi, Ir., M.A.</p>		
<p>DOSEN PENGUJI</p>		
<p>Arief Budi Sholihah, S.T., M.Sc., Ph.D. Ariadi Susanto, S.T., M.T.</p>		
<p>KETERANGAN</p>		
 <p>N</p>		
<p>JUDUL GAMBAR</p>		
<p>POTONGAN</p>		
SKALA	1:200	
TANGGAL		
KODE	JUMLAH	NOMOR
		12

GAMBAR PENGEMBANGAN RANCANGAN

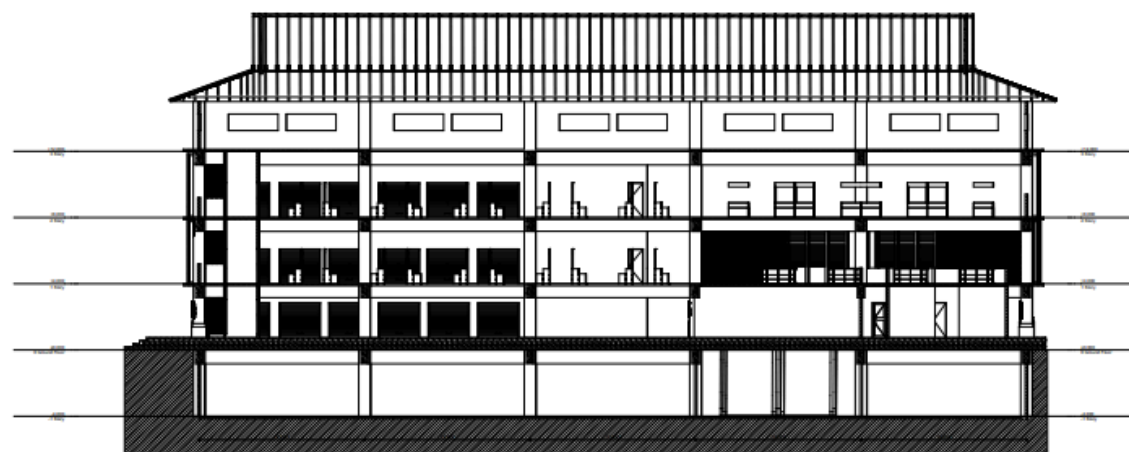

POTONGAN A-A'
1:200



POTONGAN B-B'
1:200

ARCHICAD EDUCATION VERSION



DEPARTMENT of
ARCHITECTURE

JUDUL SADA

PERANCANGAN KEMBALI PASAR INDIK RAWALO
DENGAN PENDEKATAN ARSITEKTUR
REGIONALISME DI BANYUMAS, JAWA TENGAH

NAMA

NANDA NUR LAELY RAMADHANI

NIM

19512180

DOSEN PEMBIMBING

Muhammad Ilroni, Ir., M.A.

DOSEN PENGUJI

Prof. Sya Fadjar Mahatika, MA, Dr.-Ing., IAI
Ravianto Sud Santosa, Dr., M.Arch

KETERANGAN



JUDUL GAMBAR

POTONGAN

SKALA 1:200

TANGGAL

KODE	JUMLAH	NOMOR

GAMBAR PENGEMBANGAN RANCANGAN

DETAIL LOS NON PANGAN

DETAIL LOS BASAH

ARCHICAD EDUCATION VERSION

DEPARTMENT of ARCHITECTURE

JUDUL SADA

PERANCANGAN KEMBALI PASAR INDIK RAWALO DENGAN PENDEKATAN ARSITEKTUR REGIONALISME DI BANYUMAS, JAWA TENGAH

NAMA

NANDA NUR LAELY RAMADHANI

NIM

19512180

DOSEN PEMBIMBING

Muhammad Rizki, Ir., M.A.

DOSEN PENGUJI

Arief Budi Sholihah, S.T., M.Sc., Ph.D.
Arif Saesah, S.T., M.T.

KETERANGAN

N

JUDUL GAMBAR

DETAIL LOS

SKALA	1:100	
TANGGAL		
KODE	JUMLAH	NOMOR
		14

GAMBAR PENGEMBANGAN RANCANGAN

ARCHICAD EDUCATION VERSION

DEPARTMENT of
ARCHITECTURE

JUDUL SADA

PERANCANGAN KEMBALI PASAR INDIK RAWALD
DENGAN PENDEKATAN ARSITEKTUR
REGIONALISME DI BANYUMAS, JAWA TENGAH

NAMA

NANDA NUR LAELY RAMADHANI

NIM

19512180

DOSEN PEMBIMBING

Muhammad Rizki, S., M.A.

DOSEN PENGUJI

Arif Budi Sholihah, S.T., M.Sc., Ph.D
Artadi Susanto, S.T., M.T.

KETERANGAN

N

JUDUL GAMBAR

DETAIL KIOS

SKALA	1:100	
TANGGAL		
KODE	JUMLAH	NOMOR
		15

GAMBAR PENGEMBANGAN RANCANGAN

ARCHICAD EDUCATION VERSION

DEPARTMENT of
ARCHITECTURE

JUDUL SADA

PERANCANGAN KEMBALI PASAR INDIK RAWALO
DENGAN PENDEKATAN ARSITEKTUR
REGIONALISME DI BANYUMAS, JAWA TENGAH

NAMA

NANDA NUR LAELY RAMADHANI

NIM

19512180

DOSEN PEMBIMBING

Muhammad Ilorri, Ir., M.A.

DOSEN PENGUJI

Arif Budi Sholihah, S.T., M.Sc., Ph.D.
Aradi Susanto, S.T., M.T.

KETERANGAN

N

JUDUL GAMBAR

DETAIL SELUBUNG BANGUNAN 1

SKALA	1:100	
TANGGAL		
KODE	JUMLAH	NOMOR
		16

GAMBAR PENGEMBANGAN RANCANGAN

AKSONOMETRI MODUL PLAFON

Kawat BWG 12

Batik Kawung Jenggol

Hollow Ringan 4x4 Finishing Cat

Kain Jarik Jawa Tengah

TAMPAK DEPAN

ARCHICAD EDUCATION VERSION

DEPARTMENT of
ARCHITECTURE

JUDUL SADA

PERANCANGAN KEMBALI PASAR INDUK RAWALO
DENGAN PENDEKATAN ARSITEKTUR
REGIONALISME DI BANYUMAS, JAWA TENGAH

NAMA

NANDA NUR LAELY RAMADHANI

NIM

19512180

DOSEN PEMBIMBING

Muhammad Ibrani, Ir., M.A.

DOSEN PENGUJI

Arif Budi Sholihah, S.T., M.Sc., Ph.D.
Anadi Susanto, S.T., M.T.

KETERANGAN

N

JUDUL GAMBAR

DETAIL PLAFON

SKALA	1:100	
TANGGAL		
KODE	JUMLAH	NOMOR
		17

GAMBAR PENGEMBANGAN RANCANGAN

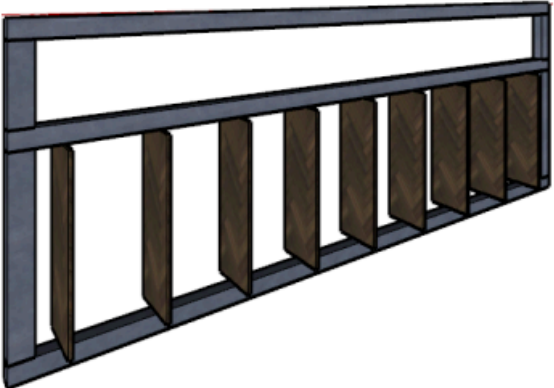

AKSONOMETRI JENDELA PUTAR

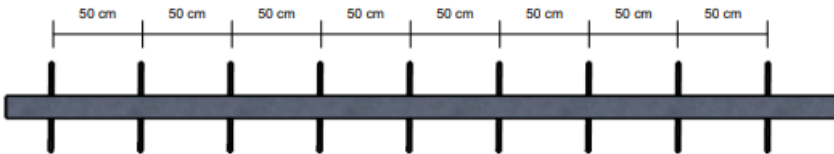

50 cm 50 cm 50 cm 50 cm 50 cm 50 cm 50 cm 50 cm

TAMPAK ATAS

ARCHICAD EDUCATION VERSION



DEPARTMENT of ARCHITECTURE

JUDUL SADA

PERANCANGAN KEMBALI PASAR INDIK RAWALO
DENGAN PENDEKATAN ARSITEKTUR
REGIONALISME DI BANYUMAS, JAWA TENGAH

NAMA

NANDA NUR LAELY RAMADHANI

NIM

19512180

DOSEN PEMBIMBING

Muhammad Ilroni, Ir., M.A.

DOSEN PENGUJI

Arif Budi Sholah, S.T., M.Sc., Ph.D.
Anadi Susanto, S.T., M.T.

KETERANGAN



JUDUL GAMBAR

DETAIL JENDELA PUTAR

SKALA	1:100
TANGGAL	
KODE	
JUMLAH	
NOMOR	18

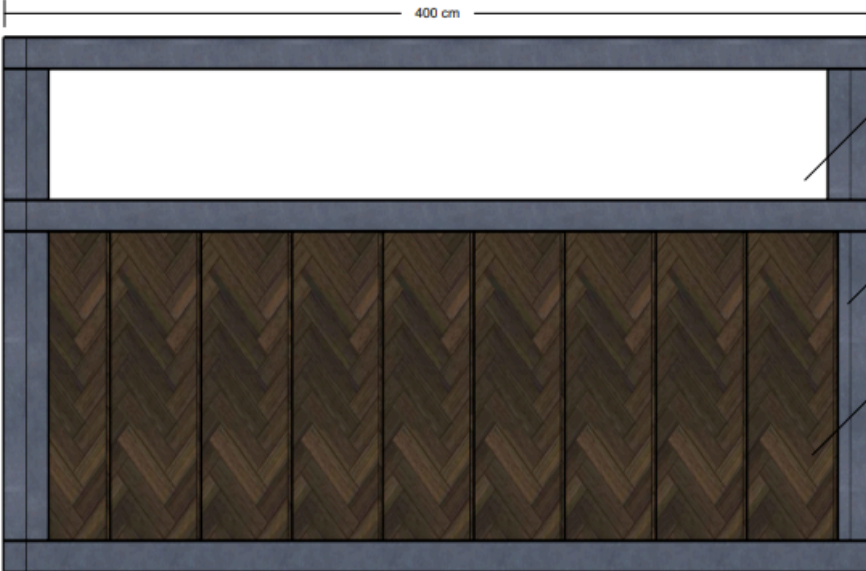

400 cm

Jendela Kaca Mati

Besi Hollow 5x5cm

130 cm

Panel Rotan

TAMPAK DEPAN



TAMPAK SAMBING

GAMBAR PENGEMBANGAN RANCANGAN



AKSONOMETRI SECONDARY SKIN

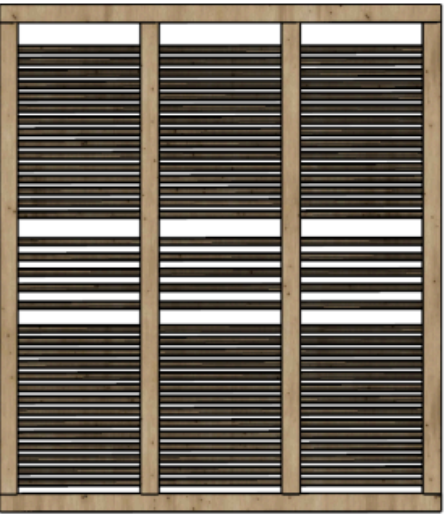

TAMPAK DEPAN

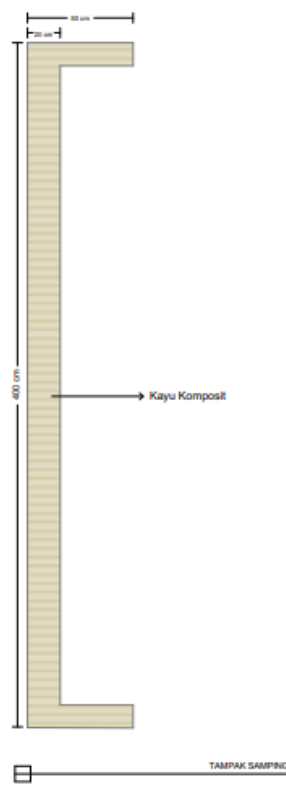

400 mm

Kayu Komposit

TAMPAK SAMPING

ARCHICAD EDUCATION VERSION



**DEPARTMENT of
ARCHITECTURE**

JUDUL SADA

PERANCANGAN KEMBALI PASAR INDUK RAWALD
DENGAN PENDEKATAN ARSITEKTUR
REGIONALISME DI BANYUMAS, JAWA TENGAH

NAMA

NANDA NUR LAELY RAMADHANI

NIM

19512180

DOSEN PEMBIMBING

Muhammad Iloni, Ir., M.A.

DOSEN PENGUJI

Arif Budi Sholihah, S.T., M.Sc., Ph.D.
Anadi Susanto, S.T., M.T.

KETERANGAN



N

JUDUL GAMBAR

DETAIL SELUBUNG BANGUNAN 2

SKALA	1:100	
TANGGAL		
KODE	JUMLAH	NOMOR
		19

GAMBAR PENGEMBANGAN RANCANGAN

SKEMA STRUKTUR

ARCHICAD EDUCATION VERSION

DEPARTMENT of
ARCHITECTURE

JUDUL SADA

PERANCANGAN KEMBALI PASAR INDIK RAWALO
DENGAN PENDEKATAN ARSITEKTUR
REGIONALISME DI BANYUMAS, JAWA TENGAH

NAMA

NANDA NUR LAELY RAMADHANI

NIM

19512180

DOSEN PEMBIMBING

Muhammad Hironi, Ir., M.A.

DOSEN PENGUJI

Ari Budi Sholihah, S.T., M.Sc., Ph.D.
Anadi Susanto, S.T., M.T.

KETERANGAN

N

JUDUL GAMBAR

SKEMA STRUKTUR

SKALA	1:100	
TANGGAL		
KODE	JUMLAH	NOMOR
		20

GAMBAR PENGEMBANGAN RANCANGAN

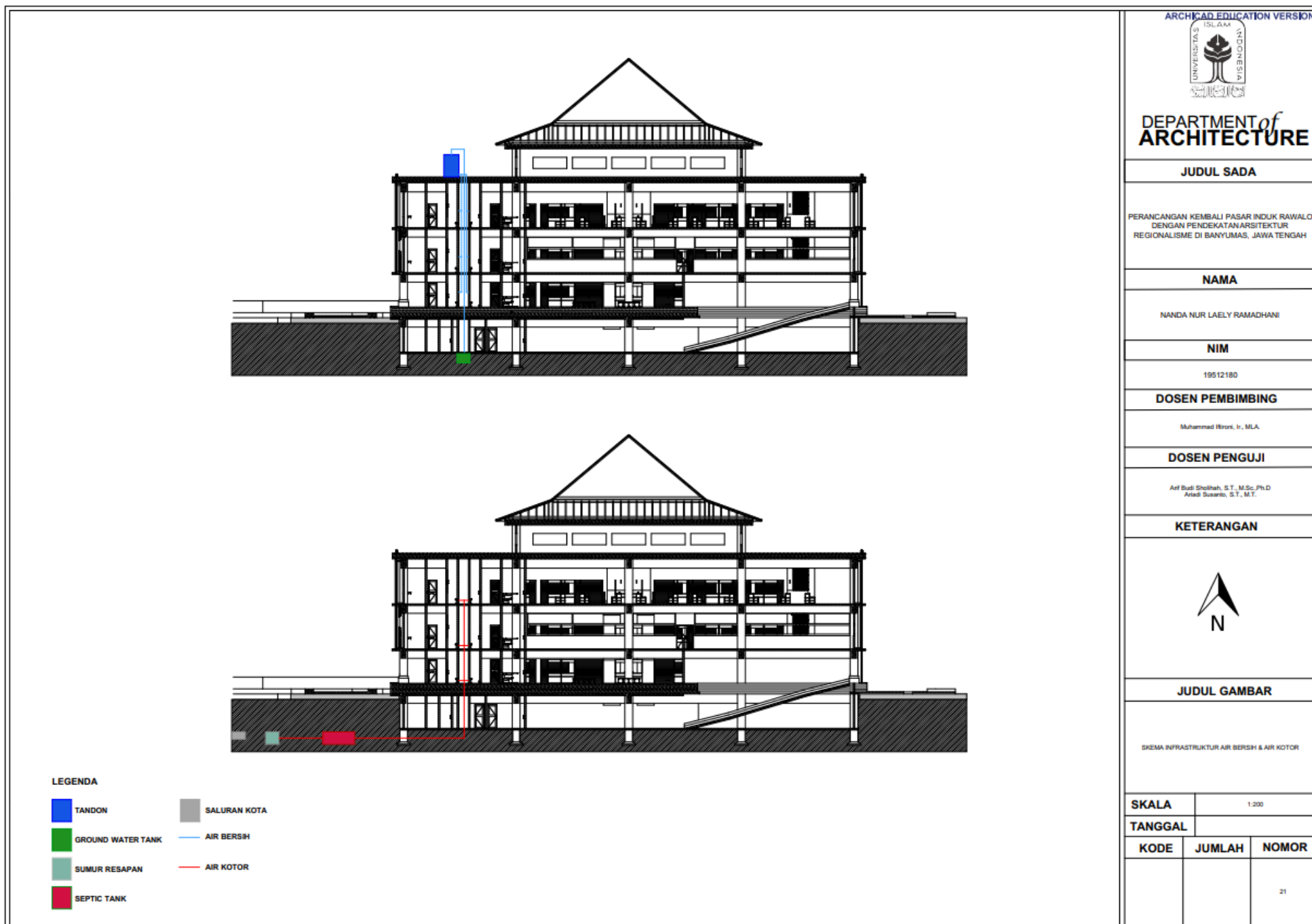

ARCHICAD EDUCATION VERSION



DEPARTMENT of
ARCHITECTURE

JUDUL SADA

PERANCANGAN KEMBALI PASAR INDIK RAWALO
DENGAN PENDEKATAN ARSITEKTUR
REGIONALISME DI BANYUMAS, JAWA TENGAH

NAMA

NANDA NUR LAELY RAMADHANI

NIM

19512180

DOSEN PEMBIMBING

Muhammad Ilroni, Ir., M.LA

DOSEN PENGUJI

Arif Budi Sholihah, S.T., M.Sc., Ph.D
Ariadi Siswono, S.T., M.T.

KETERANGAN



JUDUL GAMBAR

SKEMA INFRASTRUKTUR AIR BERSIH & AIR KOTOR

SKALA 1:200

TANGGAL

KODE	JUMLAH	NOMOR
		21