

BAB V

EVALUASI RANCANGAN

Berdasarkan hasil evaluasi akhir Proyek Akhir Sarjana, terdapat beberapa aspek yang perlu diperbaiki dan ditambah, sehingga rancangan menjadi lebih baik dan dapat menjadi rujukan bagi para pembaca.

Menurut, Hasil evaluasi didapatkan usulan terkait :

6.1 Bangunan sekitar sportcenter seharusnya diperlihatkan, sehingga masalah tentang kepadatan penduduk di sekitar site dapat terlihat.

Site perancangan Jogokariyan Sportcenter yang terletak pada kawasan permukiman padat penduduk menjadi konflik yang berkaitan dengan permasalahan yang diangkat sebagai isu yang digunakan dalam proses perancangan, sehingga perlunya menampilkan kondisi situasi yang sebenarnya dengan tidak hanya menampilkan bangunan sportcenter itu sendiri, sehingga kesan permukiman padat penduduk dapat dirasakan pada perancangan Jogokariyan sportcenter tersebut.



Gambar 88. Situasi lingkungan yang berada pada sekitaran site perancangan Jogokariyan Sportcenter.

Sumber : Penulis, 23 Januari 2017

Agar tetap mendapatkan kesan bangunan sportcenter yang berada pada lingkungan padat penduduk, maka berikut ini tampilan fasad bangunan yang dilihat dari prespektif situasi eksisting lingkungan site perancanagn, berikut ini adalah tampilan prespektif yang seharusnya ditampilkan pada produk perancangan.



Gambar 89. Fasad utara yang dapat dirasakan pada situasi site perancangan.

Sumber : Penulis, 23 Januari 2017

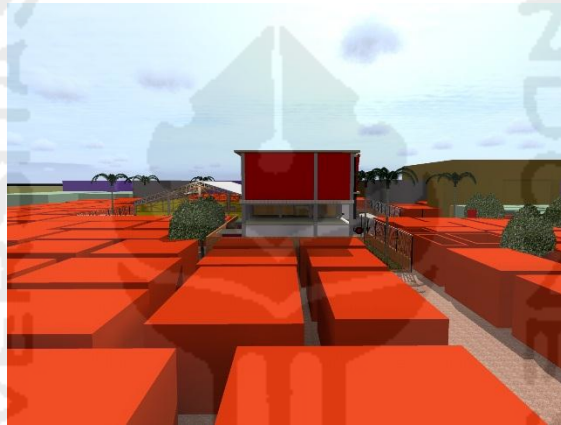

Gambar 90. Fasad timur yang dapat dirasakan pada situasi site perancangan.

Sumber : Penulis, 23 Januari 2017

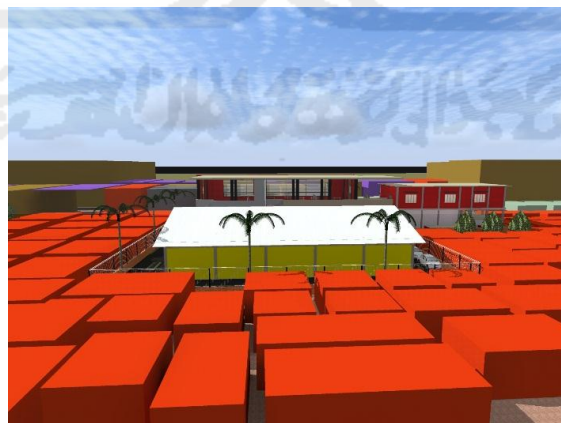

Gambar 91. Fasad selatan yang dapat dirasakan pada situasi site perancangan.

Sumber : Penulis, 23 Januari 2017

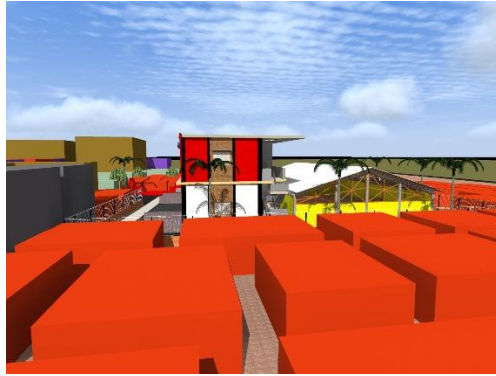

Gambar 92. Fasad barat yang dapat dirasakan pada situasi site perancangan.

Sumber : Penulis, 23 Januari 2017

6,2 Sistem keamanan sebaiknya menggunakan elemen CCTV tidak cukup hanya dengan elemen pagar.

Jogokariyan Sportcenter dirancang pada site yang berdekatan dengan permukiman warga dan akses jalan umum yaitu jalan Mangkuyudan, hal itu menjadi sebuah asumsi bahwa bangunan sportcenter ini membutuhkan sistem keamanan selain security dan elemen pagar pembatas, elemen yang digunakan yaitu kamera CCTV, Berikut ini adalah skematik penempatan CCTV dan gambar rencana CCTV :

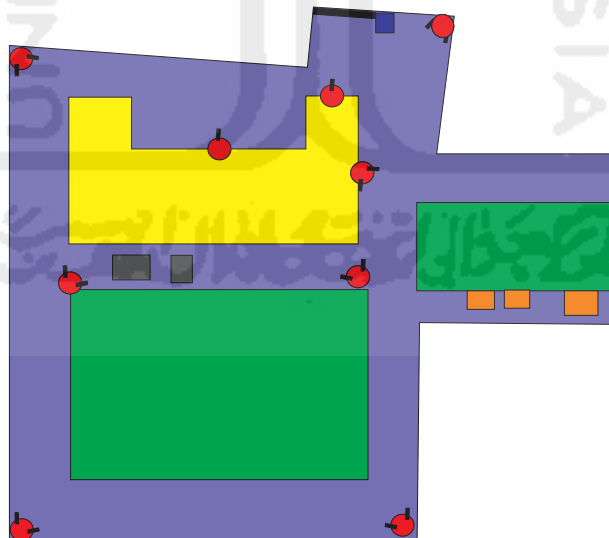

Gambar 93. Skema perletakan kamera CCTV pada lantai 1

Sumber : Penulis, 23 Januari 2017

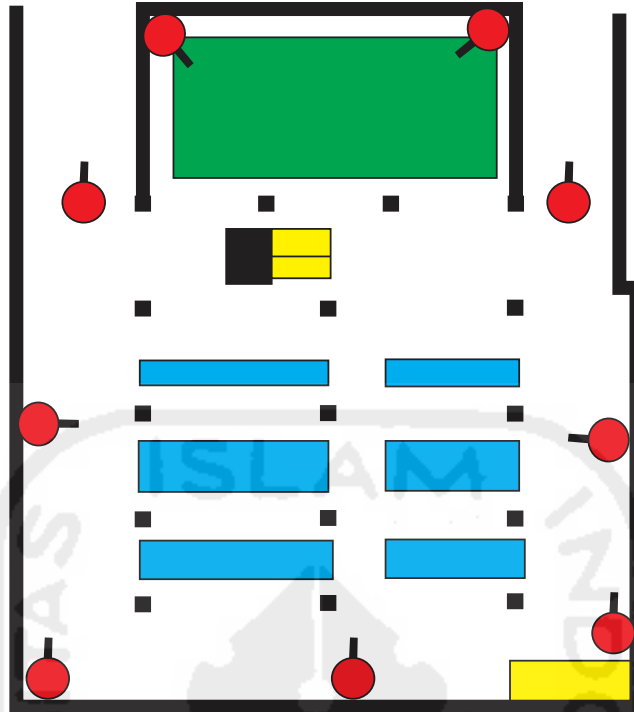

Gambar 94. Skema perletakan kamera CCTV pada lantai basement

Sumber : Penulis, 23 Januari 2017

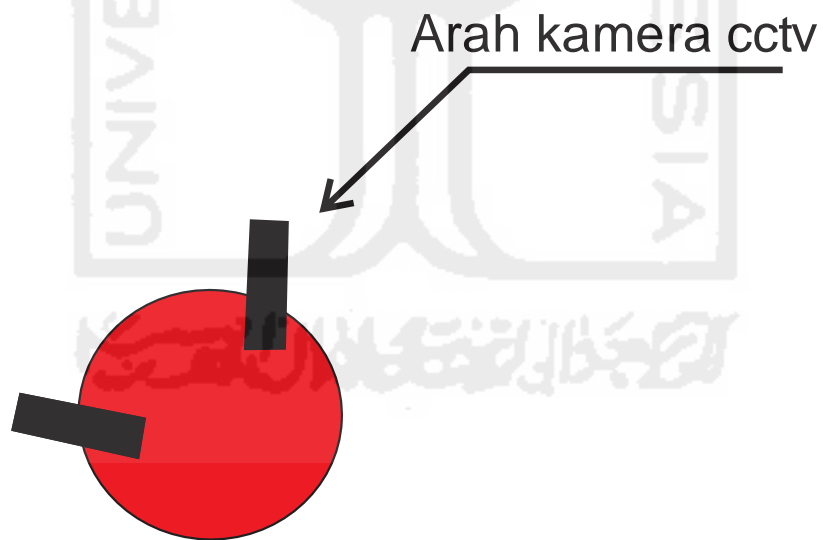

Gambar 95. Arah kamera CCTV

Sumber : Penulis, 23 Januari 2017

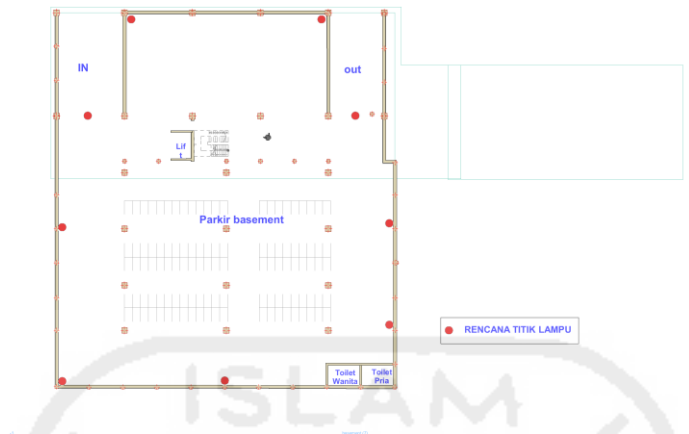

Gambar 96. Rencana CCTV Basement

Sumber : Penulis, 23 Januari 2017

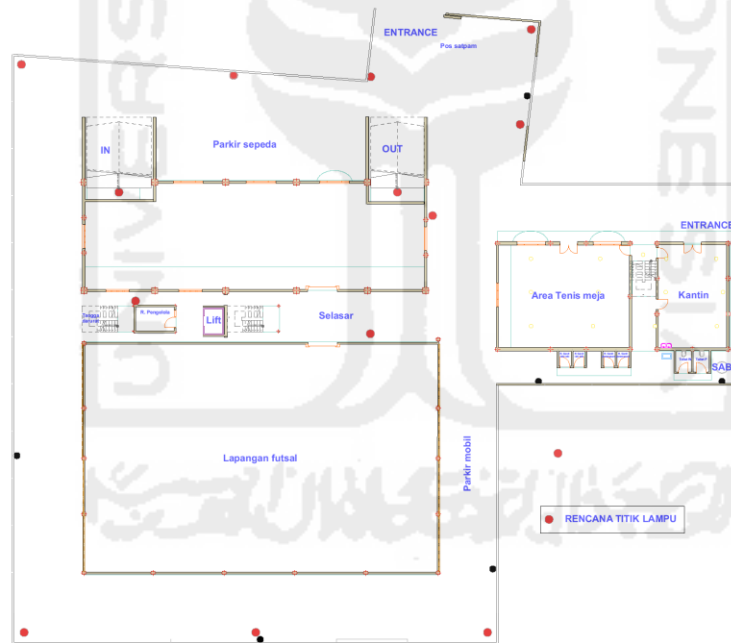

Gambar 97. Rencana CCTV Lantai 1

Sumber : Penulis, 23 Januari 2017