

1 6.2 Penanganan Kesalahan

- a. Pesan kesalahan bila ada *field-field* yang tidak diisi, sebagai contoh pada proses Pencarian D.I.. Jika kolom kata kunci tidak diisi maka akan muncul pesan kesalahan seperti yang ditunjukkan pada Gambar dibawah ini:

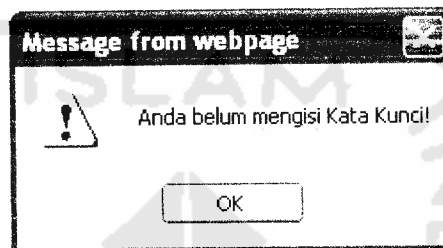

Gambar 6.3 Tampilan Pesan Kesalahan Bila Tidak Mengisikan Kata Kunci

- b. Pesan kesalahan pada proses pencarian data pada halaman utama, jika kata kunci yang diisikan tidak ditemukan oleh sistem., berikut Gambar 6.5

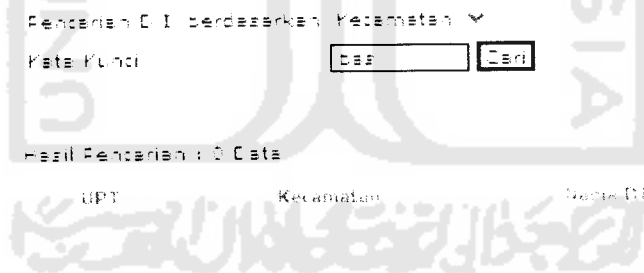

Gambar 6.5 Tampilan Pesan Kesalahan Pada Proses Pencarian

- c. Pesan kesalahan pada proses Login, jika Nama atau Password salah.

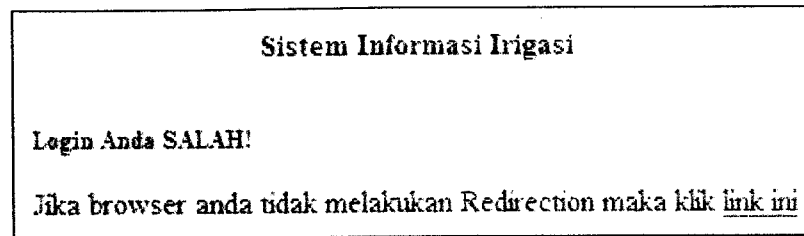

Gambar 6.6 Tampilan Pesan Kesalahan Pada Proses Pencarian

- d. Pesan kesalahan pada proses Penilaian Bangunan Sadap/Bagi Sadap/Bagi, jika belum memilih Nomenklatur Bangunan.

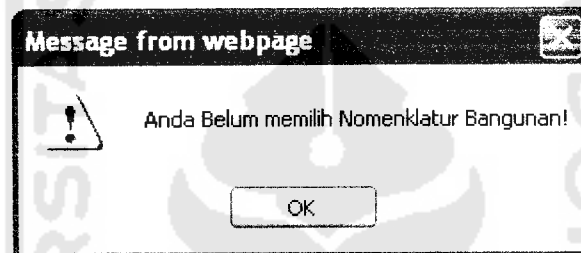

Gambar 6.7 Tampilan Pesan Kesalahan Pada Proses Pencarian