

LAMPIRAN

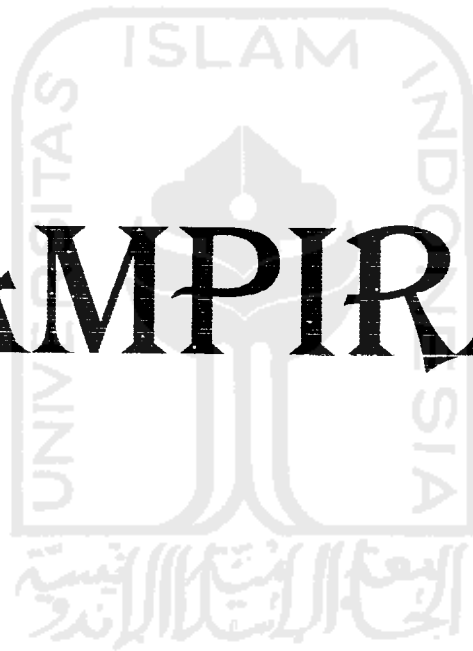

JUMLAH PENUMPANG YANG NAIK DI STASIUN TUGU

BULAN/TAHUN	1996	1997	1998
JANUARI	80077	78853	69719
FEBRUARI	93955	104.450	111.127
MARET	85261	99676	70444
APRIL	69598	75579	73799
MEI	77580	85530	72318
JUNI	95588	98861	102.877
JULI	94990	104.825	123.125
AGUSTUS	86797	89023	107.764
SEPTEMBER	72941	81190	-
OKTOBER	82942	91054	-
NOVEMBER	72646	80238	-
DESEMBER	91072	91638	-
JUMLAH	1.003.447	1.081.367	731.173

**JADWAL KEDATANGAN DAN KEBERANGKATAN KERETA
API DI STASIUN TUGU**

Jurusan	Kereta Api	Datang (WIB)	Berangkat (WIB)
Jakarta	Fajar Utama 1	-	07.00
	Argolawu	08.41	08.46
	Senja Utama YK 2	-	18.30
	Senja Utama Solo	18.55	19.00
	Taksaka	-	20.00
	Jayabaya 1	20.59	21.15
	Dwipangga	21.41	21.50
	Bima 1	22.46	22.55
	Gajayana	21.21	21.27
Bandung	Senja Mataram	20.50	20.58
	Mutiara Selatan	22.03	22.16
	Turangga 1	23.11	23.20
	Argowilis	12.36	12.41
Solo	Senja Utama Solo	04.50	04.55
	Pramex 2	-	07.15
	Argolawu	03.43	03.48
	Pramex 4	-	10.00
	Pramex 6	-	13.00
	Pramex 8	-	16.00
	Pramex 10	-	19.00
	Pajajaran	14.30	14.34
	Dwipangga	12.36	15.18
Surabaya	Mutiara Selatan II	00.06	00.15
	Bima II	01.29	01.35
	Turangga II	01.44	01.55
	Sancaka	-	15.45
	Jayabaya 2	22.45	22.53
	Argowilis	14.44	14.48

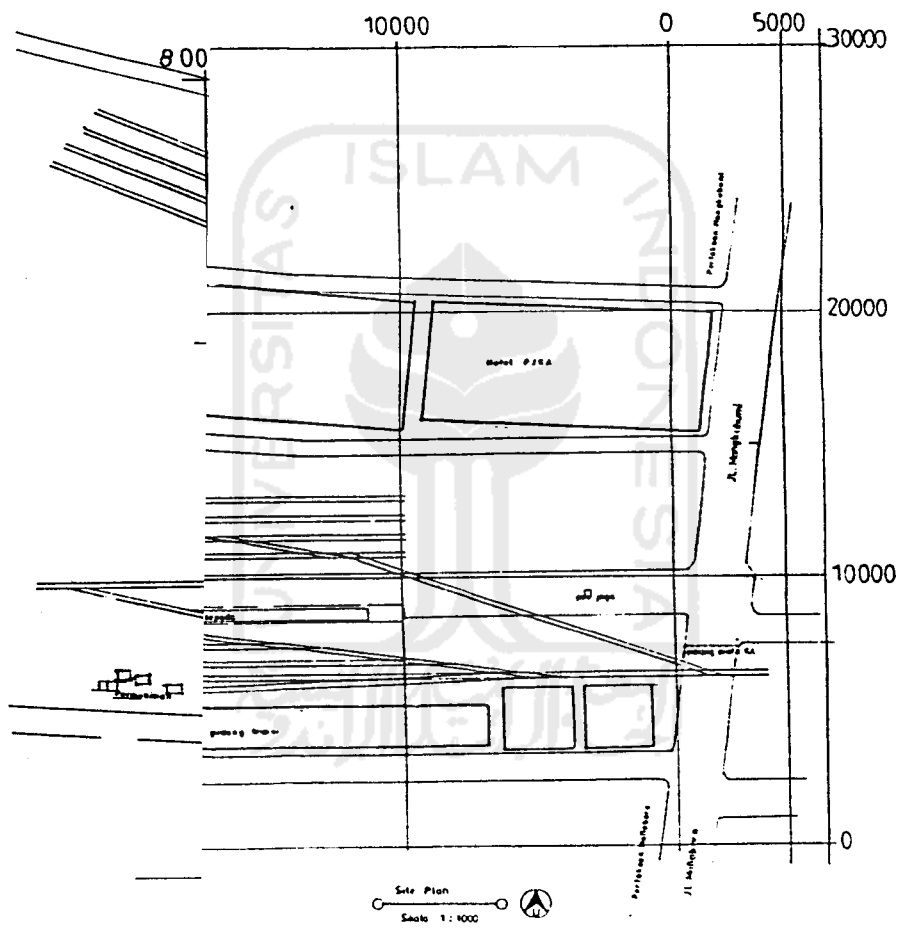

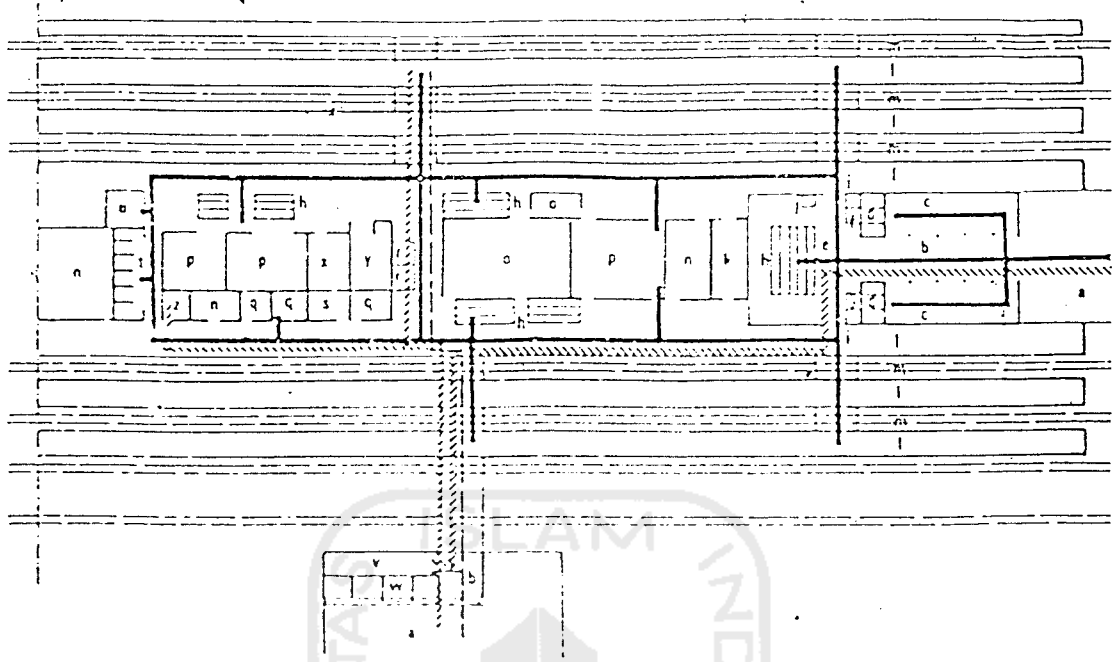

Macam ruang dan besarnya

Notasi	Ruang	Jumlah	Luas (m ²)
A	R. Parkir	2	-
B	Hall	2	362,25
C	Antrian Locket	-	-
D	Locket	6	24
E	Lobby	1	258,75
F	R. Informasi	2	17,5
G	Locket Peron	-	-
H	R. Tunggu	4	1016,75
I	Kontrol Karcis	2	8
J	Telepon Umum	8	12
K	R. Tunggu VIP	1	70
L	Peron Penumpang	6	1=3,8
M	R. Bebas	7	1=1,5
N	R. Administrasi	2	129
O	R. Operasional	1	202,125
P	Kantin/ Restoran	3	367,5
Q	Kios/ Toko	3	110,25
R	R. Buku/ Bacaan	1	20
S	Barang Asongan	10	48
T	Lavatory	6	24
U	Musholla	1	27
V	Bagian Bestel	1	25
W	Biro Jasa	4	73,5
X	Restorasi Kereta	1	18
Y	R. Tangga	1	15
Z	Gudang Pos	1	13
Jumlah total			2841,625



KONDISI PINTU MASUK TIMUR



KONDISI PINTU MASUK SELATAN



KONDISI AREA PARKIR TIMUR

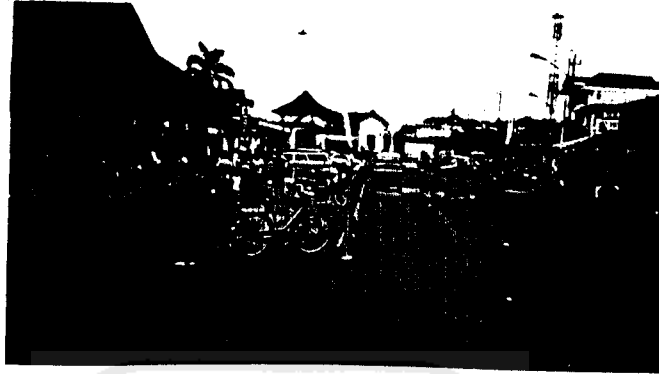

KONDISI AREA PARKIR SELATAN

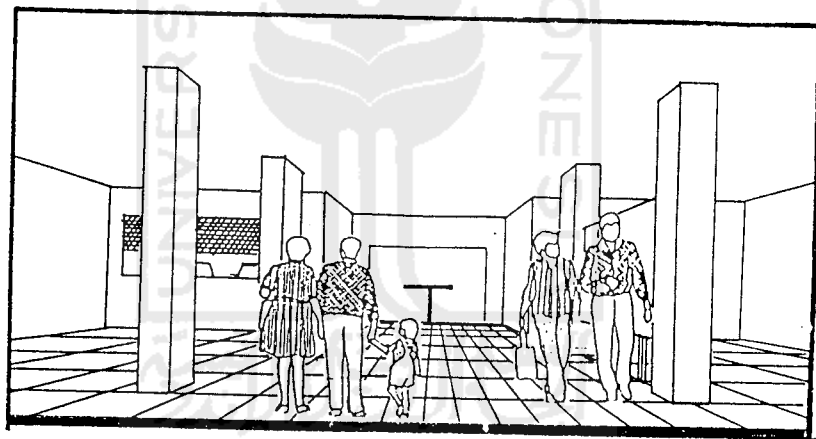

KONDISI RUANG HALL TIMUR

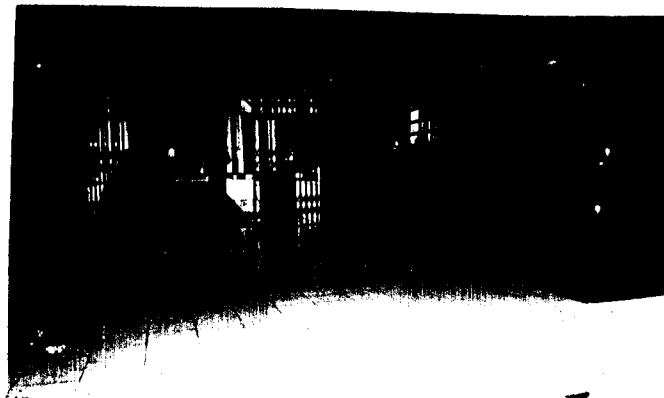

KONDISI RUANG HALL SELATAN



KONDISI RUANG LOBBY DAN PINTU KONTROL



KONDISI RUANG TUNGGU

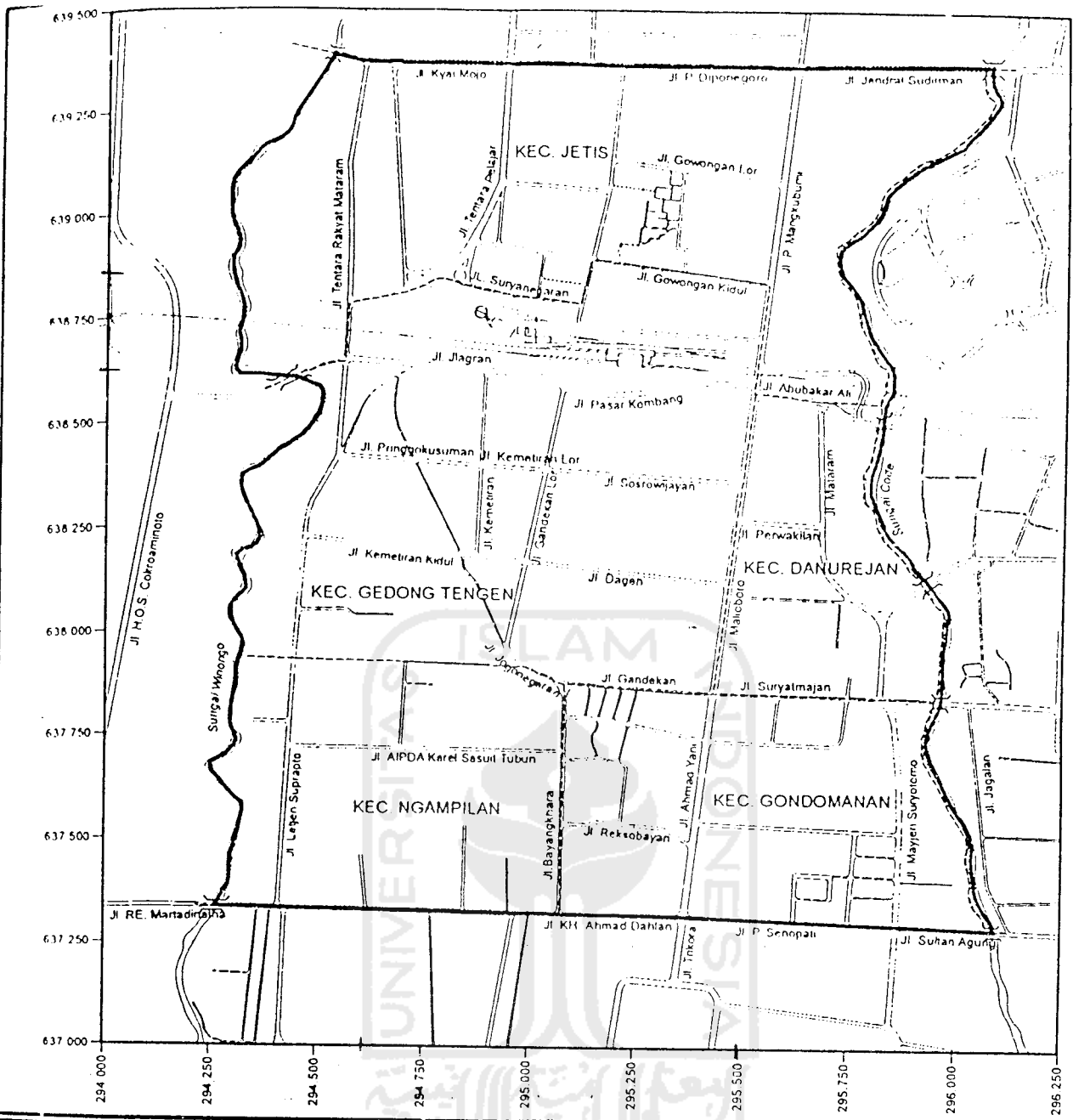

PENYUSUNAN STUDI KELAYAKAN
KAWASAN STASIUN TUGU DAN KAWASAN NGAMPILAN

GAMBAR : KAWASAN MALIOBORO

- LEGENDA :
- Jalan
 - Rel Kereta Api
 - Jembatan
 - Sungai
 - Batas Kawasan Malioboro
 - Batas Kecamatan

Sumber : Pengolahan Studio

SKALA
 0 100 250 500 meter



No. Kode

2

DIGAMBAR DAN DIPERIKSA	P.T. ARCAPADA HASTA TUNGGAL Penanggung Jawab
DIKETAHUI DAN DISETUJUI	II. SUMARDI SM, IAI BAGIAN PROYEK PRPKK - D.I.Y. Pimbagpro. II. SUYATA NIP. 490027540



DIREKTORAT BINA TATA PERKOTAAN DAN PERDESAAN
 DITJEN CIPTA KARYA DEPARTEMEN PEKERJAAN UMUM
 Bekerjasama Dengan
P.T. ARCAPADA HASTA TUNGGAL
 Jl. Kematiran Kidul No. 54 Yogyakarta, 55272



Renovasi Stasiun Tugu

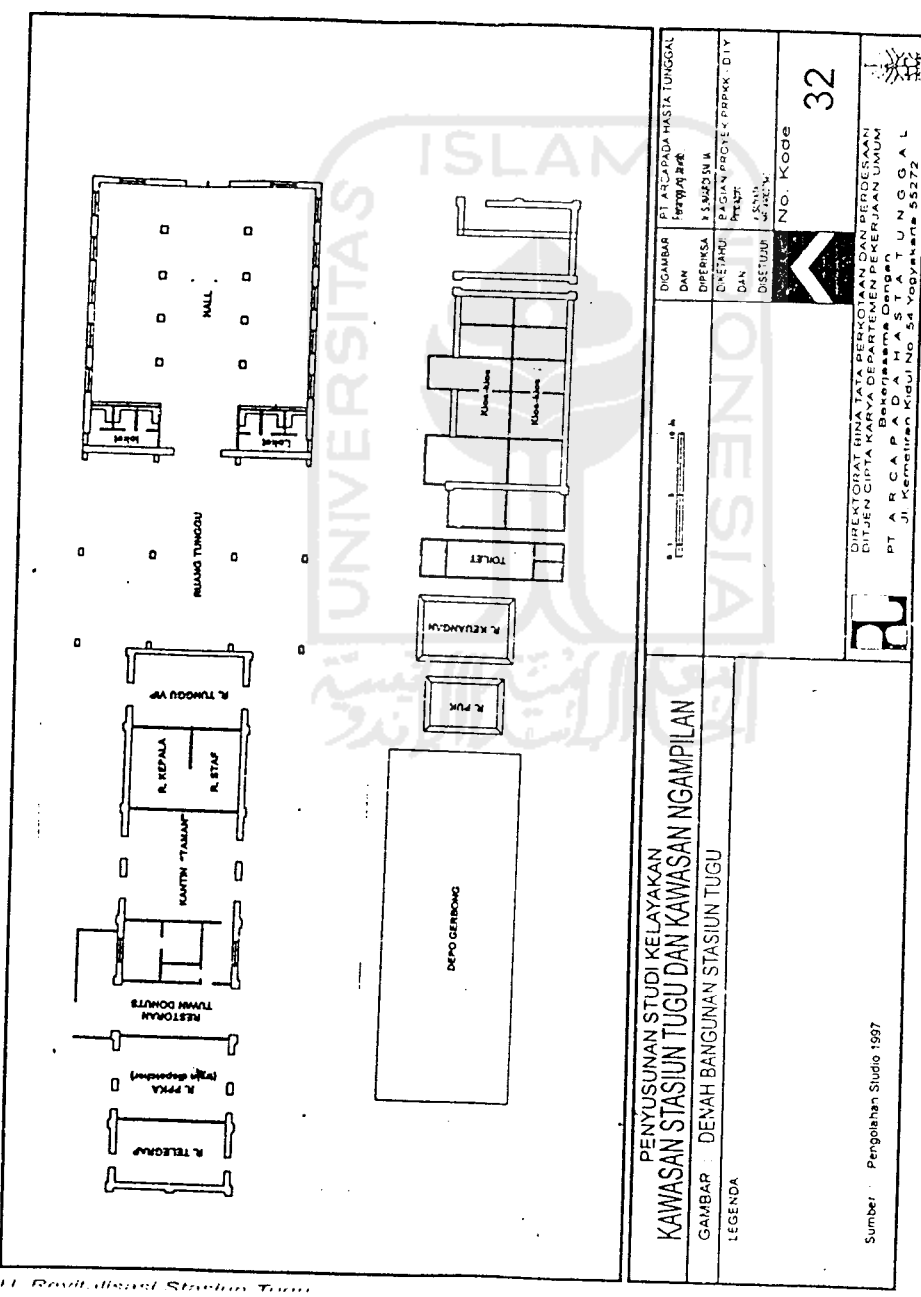

PENYUSUNAN STUDI KELAYAKAN
KAWASAN STASIUN TUGU DAN KAWASAN NGAMPILAN

GAMBAR DENAH BANGUNAN STASIUN TUGU
LEGENDA

DIGAMBAR DAN DIPERIKSA OLEH: DAN DISETUI	PT. ASCAPADA HASTIA TUNGGAL Perwakilan
DIPERIKSA OLEH: DAN DISETUI	SS. SUDIRNO II Pembina ASNTK Jember
DIREKTORAT BAGIAN PERENCANAAN DAN PERENCANAAN	PT. ASCAPADA HASTIA TUNGGAL
NO. KODE	32



DIREKTORAT BINA TATA PERKOTAAN DAN PERDESAAAN
DITJEN CITA KARYA DEPARTEMEN PEKERJAAN UMUM
DAN PERUMAHAN
PT. A R C A P
Jl. Kematrian Kidul No. 54 Yogyakarta 55272

Sumber : Pengolahan Studio 1997

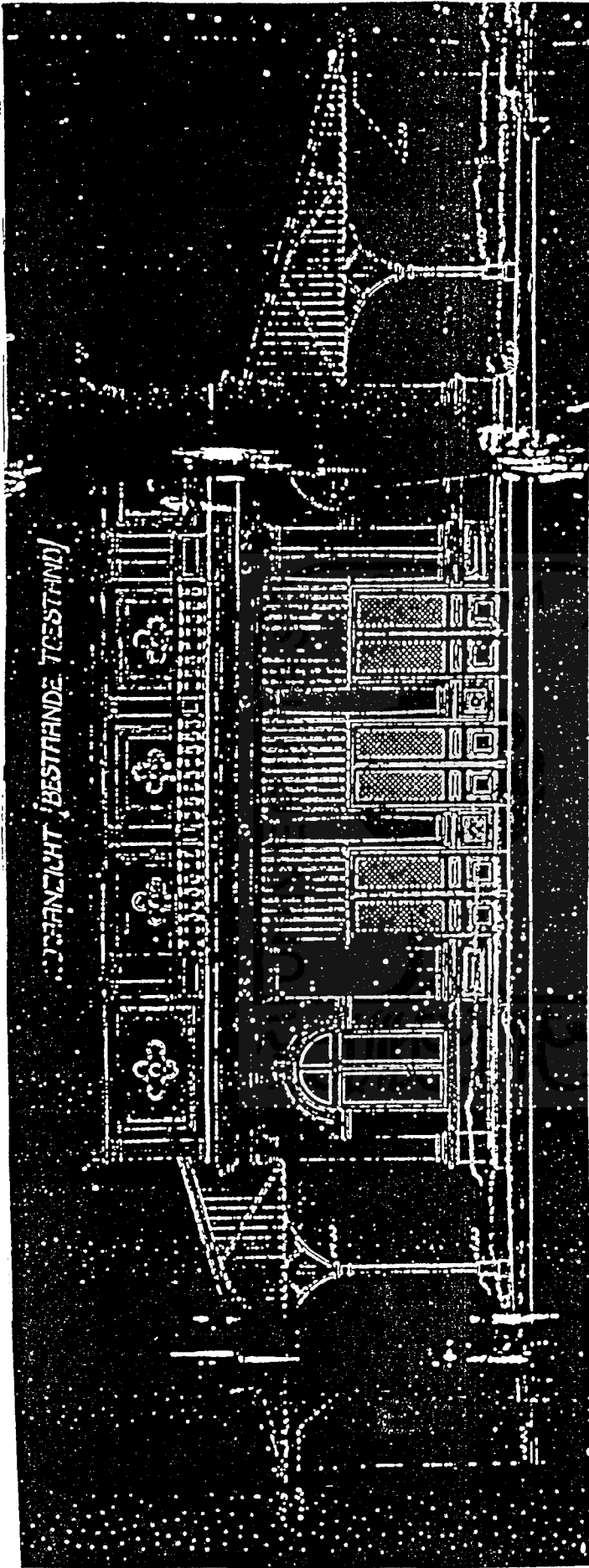

PENYUSUNAN STUDI KELAYAKAN
KAWASAN STASIUN TUGU DAN KAWASAN NGAMPILAN

GAMBAR : TAMPAK ASLI STASIUN TUGU

LEGENDA :

		DIGAMBAR DAN DIPERIKSA DIKETAHUI DAN DISETUJUI	PT. ARCAPADA HASTA TUNGGAL Gedung 10 Jember JL. SIVASDI SUK BAGIAN PROYEK PRPKK - D.I.Y. Projojo 4 SUMATA NP 4002794
			No. Kode 33
Sumber : Pengolahan Studio 1997		DIREKTORAT BINA TATA PERKOTAAN DAN PERDESAAN DITJEN CIPTA KARYA DEPARTEMEN PEKERJAAN UMUM Bekerjasama Dengan PT A R C A P A D A H A S T A T U N G G A L Jl. Kemeterian Kidul No 54 Yogyakarta 55272	

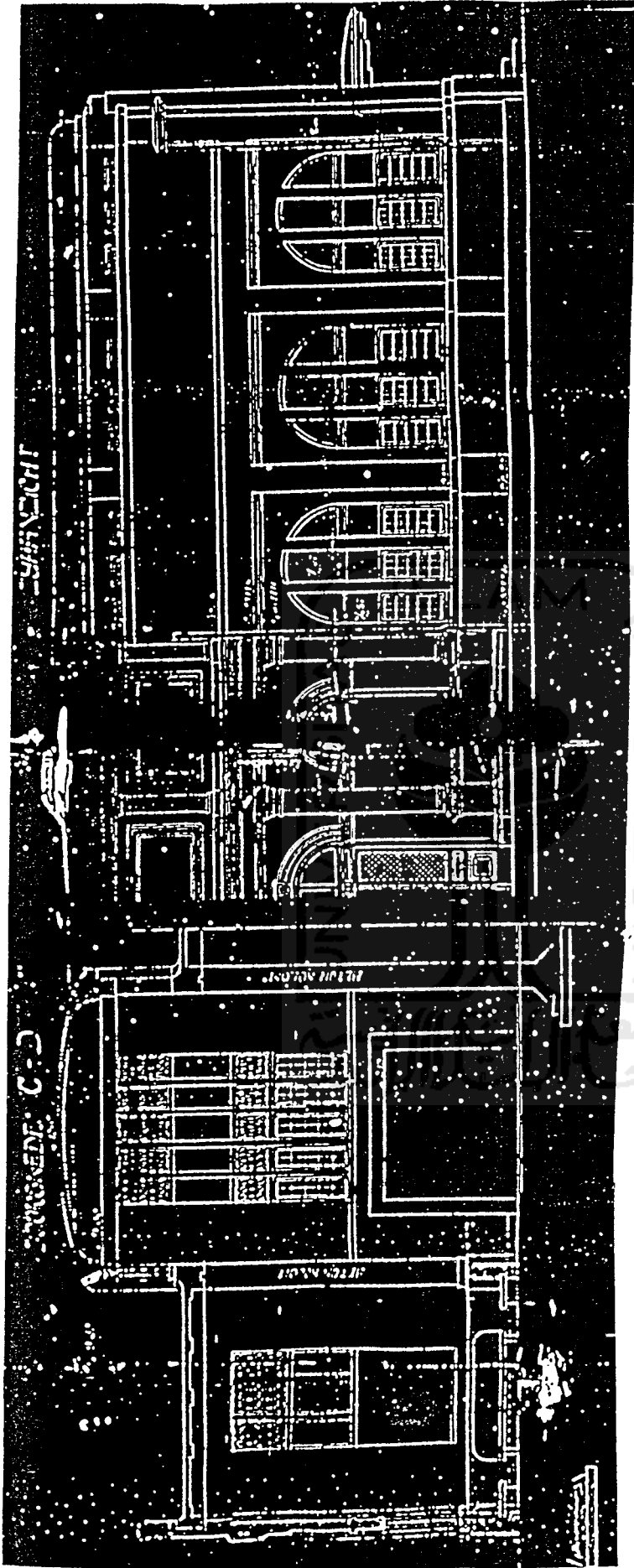

PENYUSUNAN STUDI KELAYAKAN
KAWASAN STASIUN TUGU DAN KAWASAN NGAMPILAN

GAMBAR : TAMPAK ASLI STASIUN TUGU

LEGENDA :

DIGAMBAR DAN DIPERIKSA	PT. ARCAPADA HASTA TUNGGAL Peranginji, Jakarta.
DIKETAHUI DAN DISETUJUI	II. SUWASDI SU. IK. Praga,gr. I. SUWATA NP. 4502794.
No. Kode	

34



DIREKTORAT BINA TATA PERKOTAAN DAN PERDESAAN
 DITJEN CIPTA KARYA DEPARTEMEN PEKERJAAN UMUM
 Bekerjasama Dengan
 PT. ARCAPADA HASTA TUNGGAL
 Jl. Kemetirar Kidul No. 54 Yogyakarta 55272

Sumber Pengolahan Studio 1997

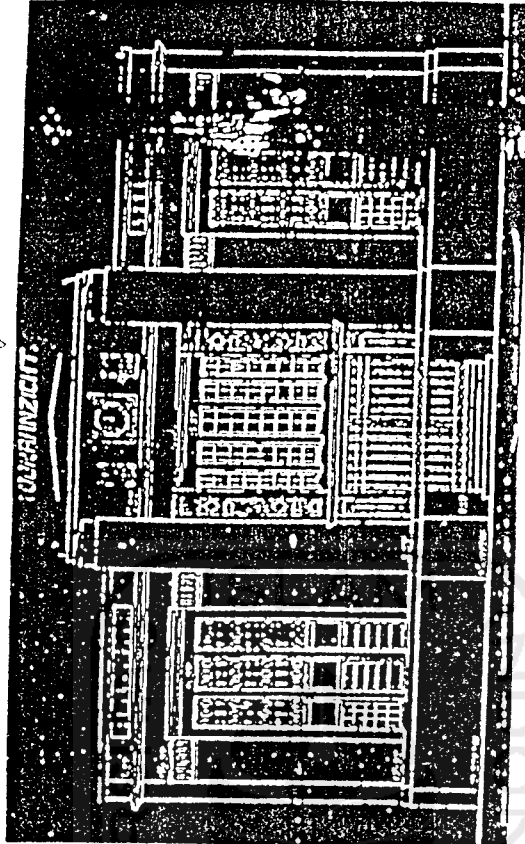
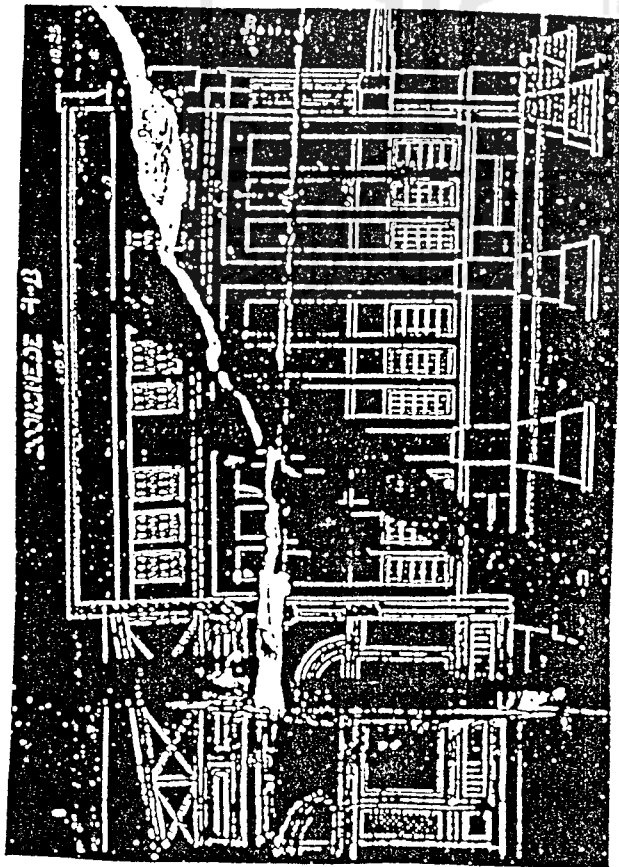

**PENYUSUNAN STUDI KELAYAKAN
 KAWASAN STASIUN TUGU DAN KAWASAN NGAMPILAN**

GAMBAR : TAMPAK ASLI STASIUN TUGU

LEGENDA :

DIGAMBAR
 DAN
 DIPERIKSA
 DIKETAHUI
 DAN
 DISETUJUI

PT ARCAPADA HASTA TUNGGAL
 Persada W. Jarak

II SUKEDI SUK
 BAGIAN PROYEK PRPKK - D.I.Y
 Prinsip

I SIMA
 NP. HASTA

No. Kode

35

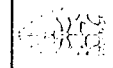

DIREKTORAT BINA TATA PERKOTAAN DAN PERDESAAN
 DITJEN CIPTA KARYA DEPARTEMEN PEKERJAAN UMUM
 Bekerjasama Dengan
 PT A R C A P A D A H A S T A T U N G G A L
 Jl. Kometuran Kidul No. 54 Yogyakarta 55272

