

PUSAT KEBUDAYAAN DI JOGJAKARTA
DESIGN REPORT

AYANG CEMPAKA | 015 120 10

- Akses kendaraan
- - - Akses Pedestrian
- Parkir

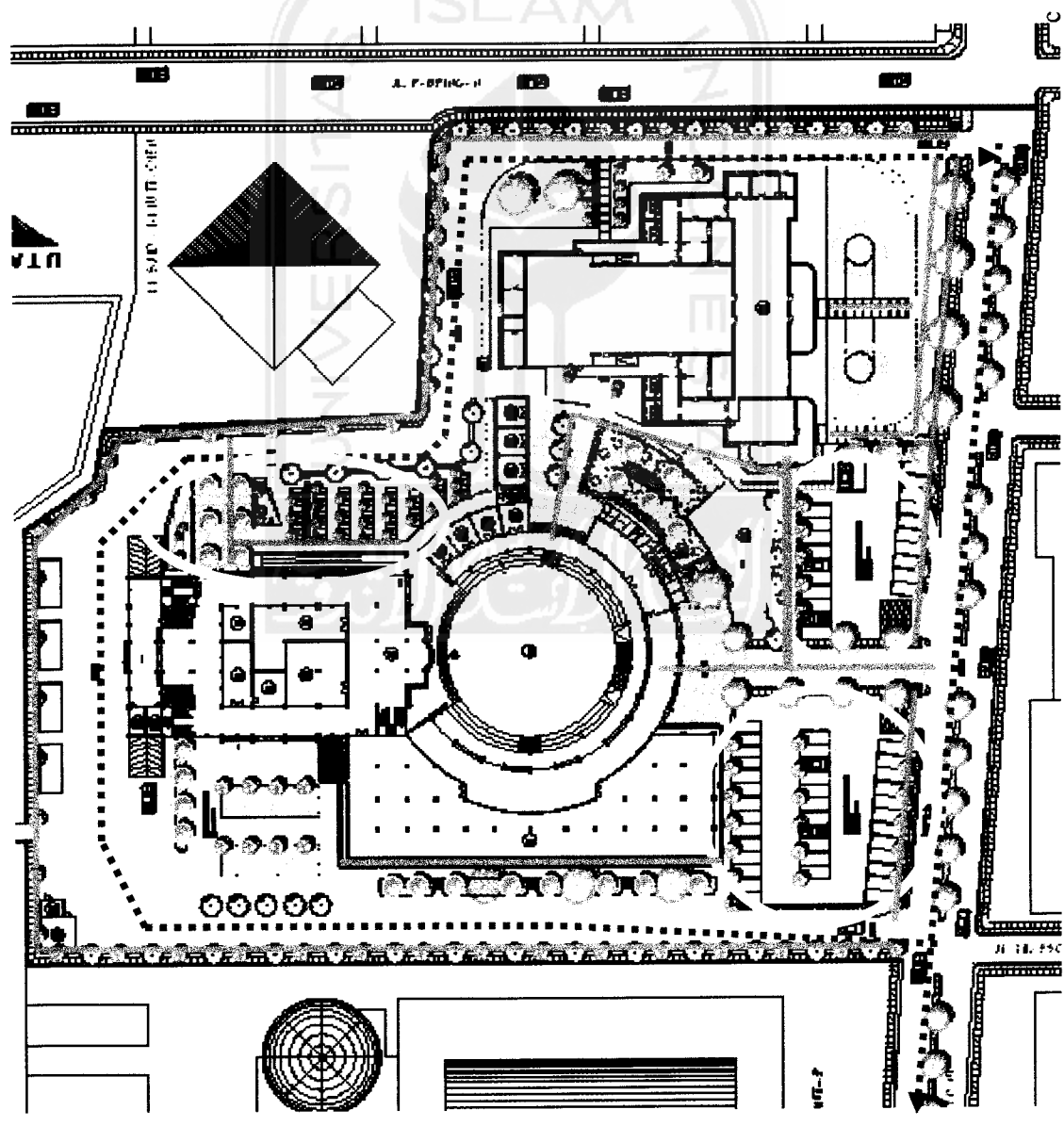

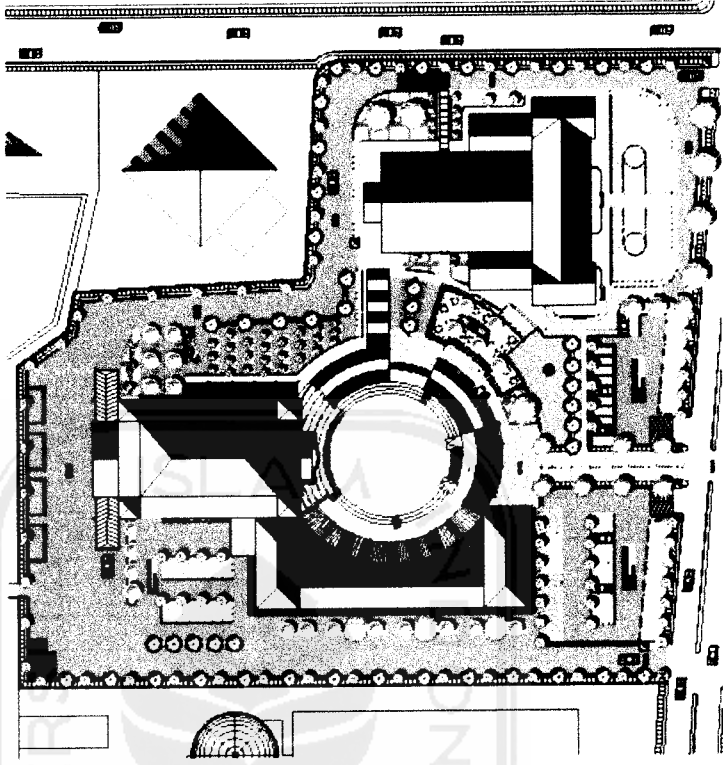
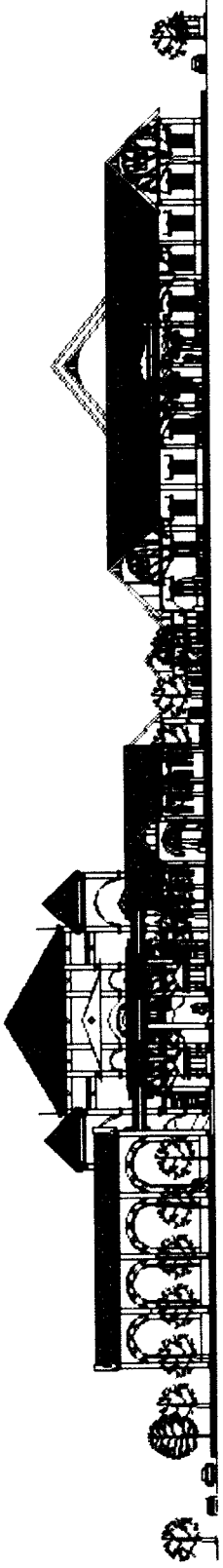

Nuansa kolonial sebagai konsep dasar perancangan bangunan

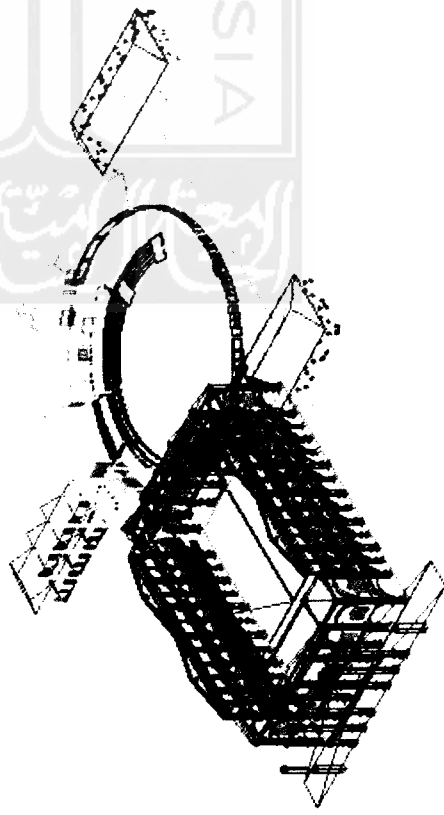

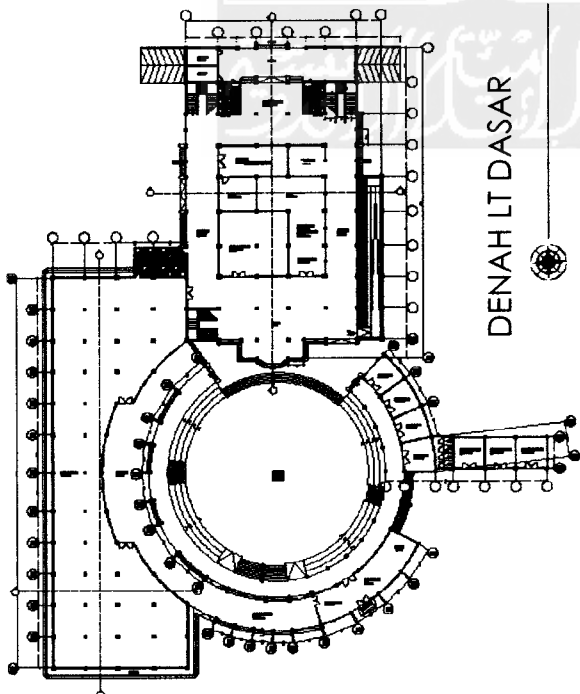

DENAH LT. DASAR

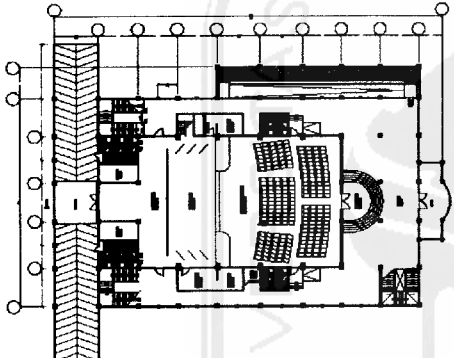

DENAH LT.1

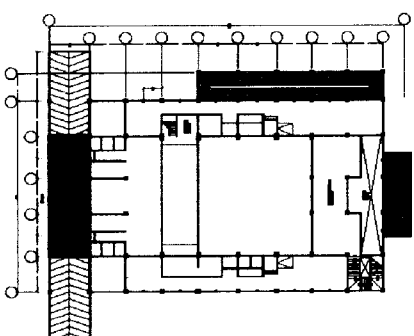

DENAH LT.2

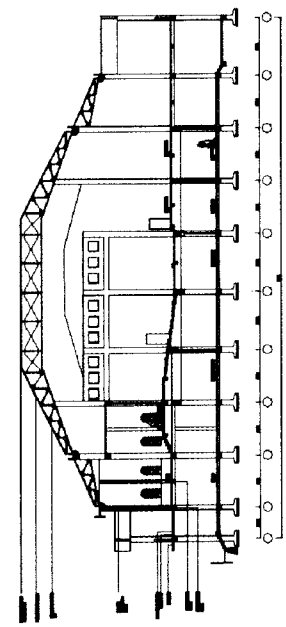

POT. A-A

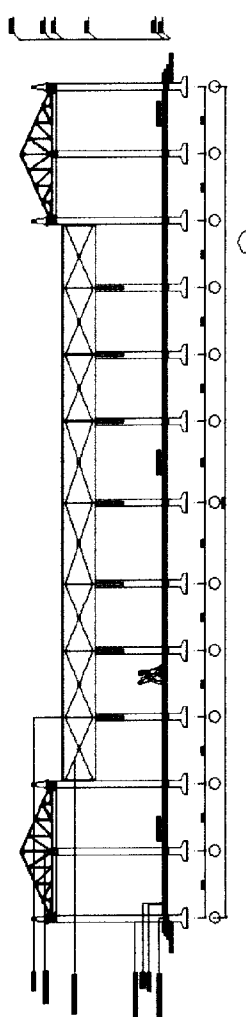

POT. C-C

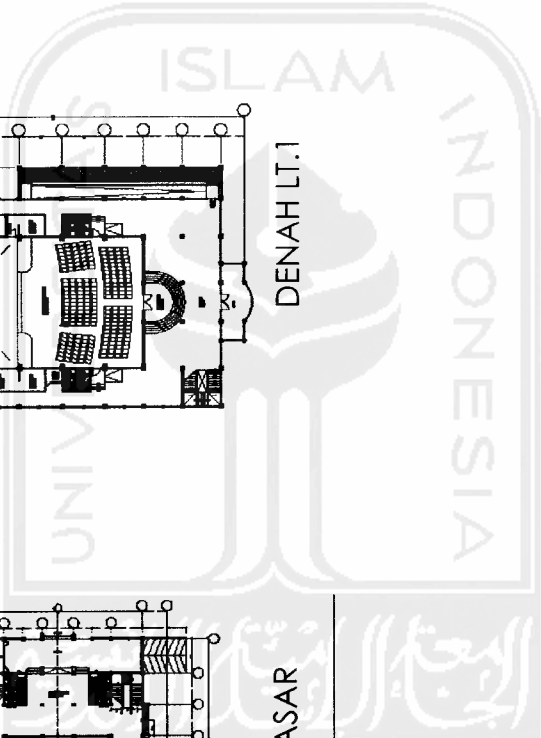

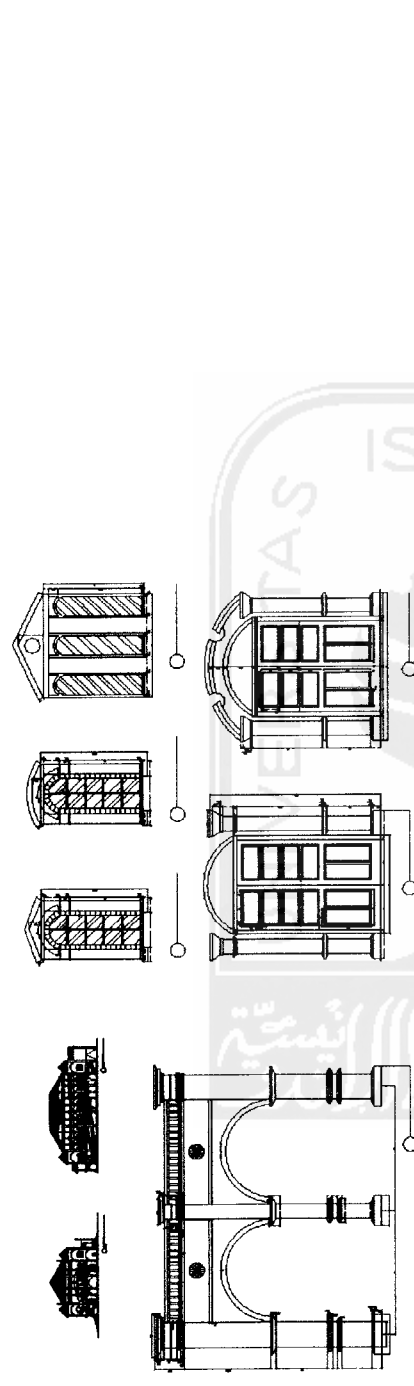

Mengambil ide dari COLONADE
 (deretan masa kolom yang biasanya menghadap ke ruang publik)

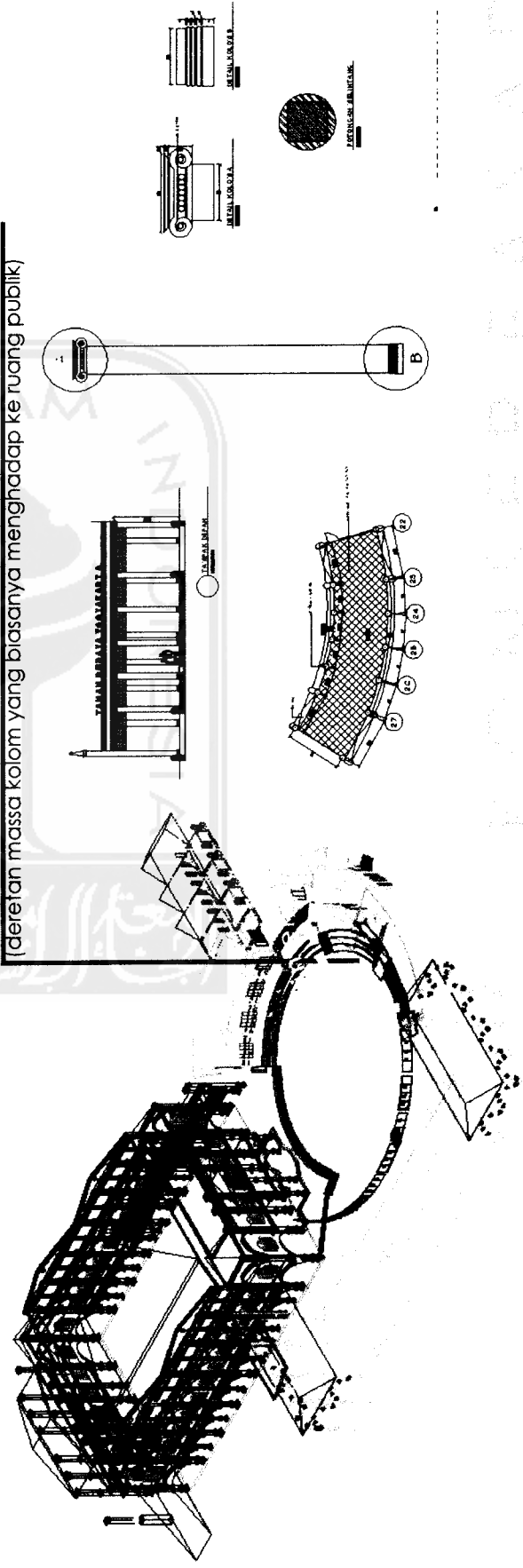

KONSTRUKSI

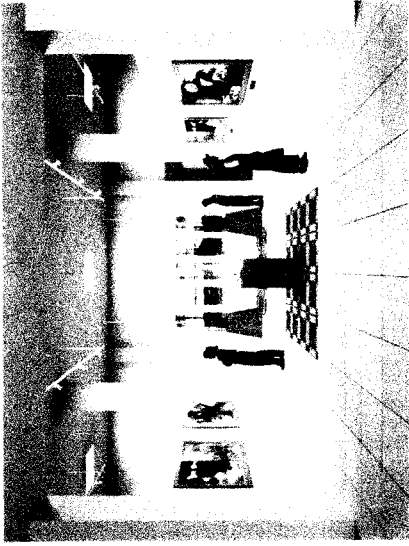

Tegel motif khas era kolonial

Panel board untuk memasang karya

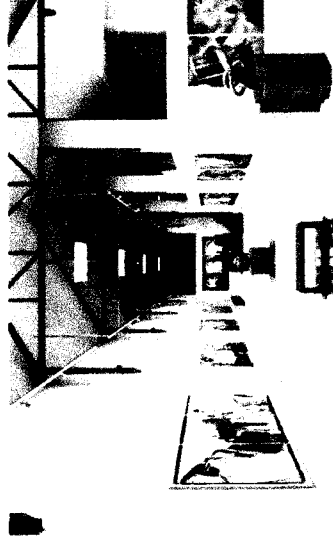

Konsep garden café sebagai social space memiliki kesan teduh & rindang dengan pohon-pohon seperti Bungur, Flamboyan dan Kambaaja



Colonnade sebagai main entrance

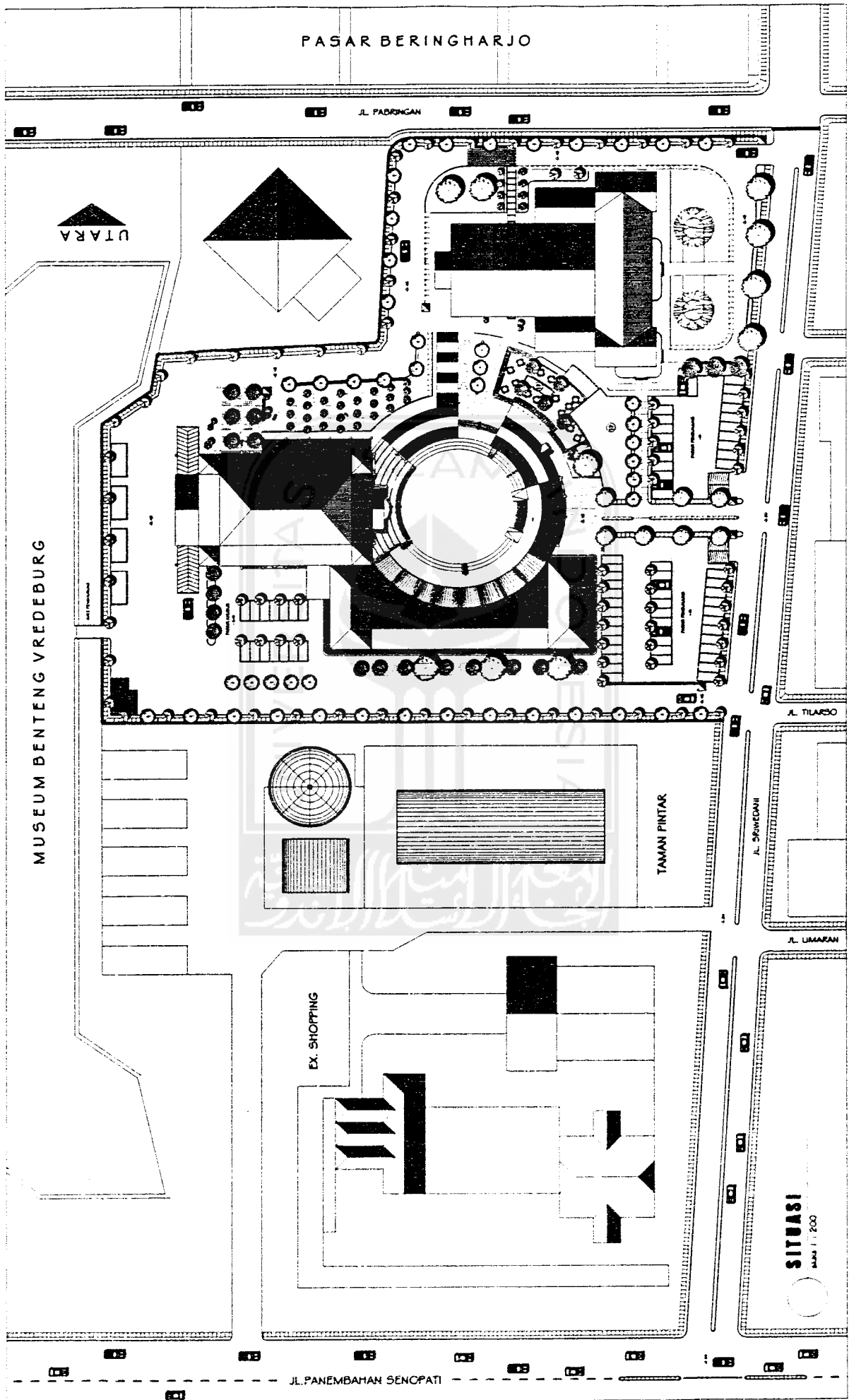

TUGAS AKHIR JURUSAN ARSITEKTUR FAKULTAS TEKNIK SIPIL DAN PERENCANAAN INSTITUT TEKNIK SEPuluh RI (ITS) SURABAYA	PERIODE IV TAHUN AKADEMIK 2004/2005	PUSAT KEBUDAYAAN DI JOGGJAKARTA KEMENTERIAN KULTURAL, LANGSUNG BELAKANG KEMENTERIAN KEMENTERIAN PERUMAHAN DAN KAWASAN KOTA	DOSEN PEMBIMBING DR. KEMUDY & ESTERELIMBAH	IDENTITAS MAHASISWA NAMA: AYANG CEMPAKA NO. NIS: 01512010 TANDA TANGAN:	NAMA GAMBAR SITUASI	SKALA NO. LBR: 1 : 400 JML LBR:	PENGESAHAN 02
--	--	---	--	---	-------------------------------	--	-------------------------

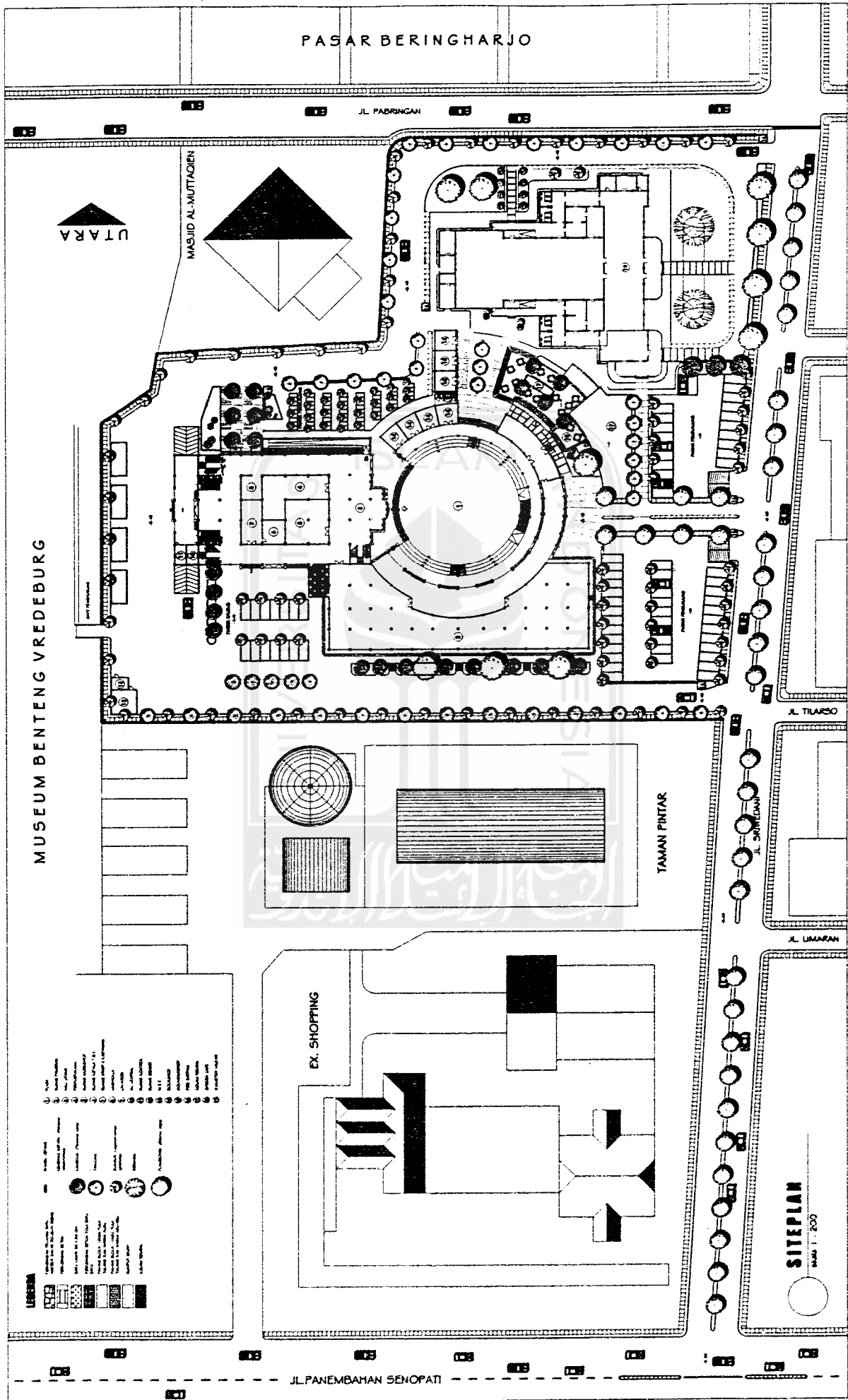

MUSEUM BENTENG VREDEBURG

PASAR BERINGHARJO

JL. PADRINGAN

UTARA

MASJID AL-MUTTAQIEN

TUGAS AKHIR JURUSAN ARSITEKTUR FAKULTAS TEKNIK SIPIL DAN PERENCANAAN UNIVERSITAS ISLAM INDONESIA	PERIODE IV TAHUN AKADEMIK 2004/2005	PUSAT KEBUDAYAAN DI JOGJAKARTA MANDALA KULTURAL, UMUM DAN BUDAYA DESAIN LANSKAP TERBUKA DAN TERBUKA	DOSEN PEMBIMBING NAMA AYANG CEMPAKA NO. MHS 018122010 TANDA TANGAN	NAMA GAMBAR SITEPLAN	SKALA 1 : 400	NO. LBR 01	JML LBR	PENGESAHAN
--	---	---	---	-------------------------	------------------	---------------	---------	------------

SITEPLAN
 SKALA 1 : 200

EX. SHOPPING

TAMAN PINTAR

JL. TRARSO

JL. UMARAN

JL. PANEMBAHAN SENOPATI

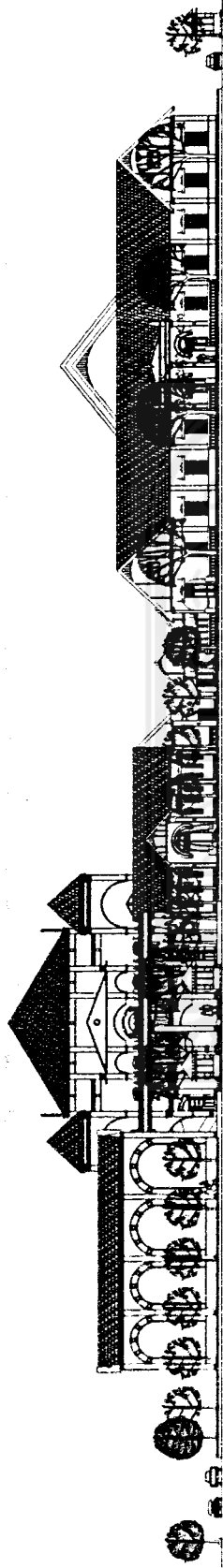

TAMPAK BARAT KAWASAN
1 : 200

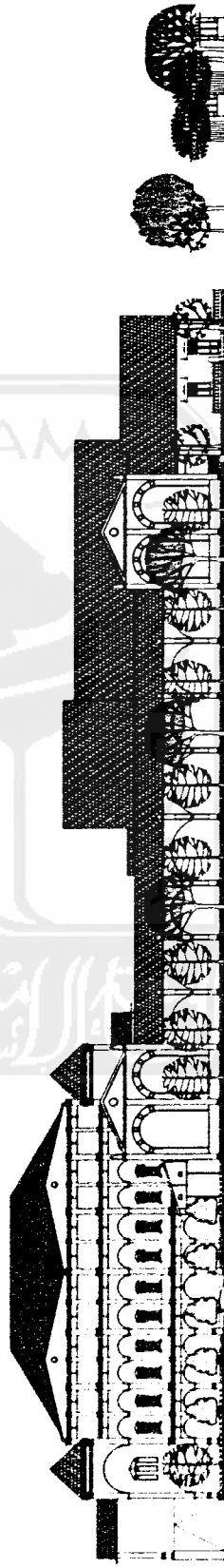

TAMPAK TIMUR KAWASAN
1 : 200

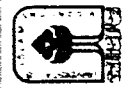

TUGAS AKHIR
 JURUSAN ARSITEKTUR
 FAKULTAS TEKNIK SIPIL DAN PERENCANAAN
 UNIVERSITAS ISLAM INDONESIA

PERIODE IV
 TUGAS AKHIR ARSITEKTUR
 2004/2005

PUSAT KEBUDAYAAN DI JOGJAKARTA
 PERENCANAAN DAN DESAIN ARSITEKTUR
 PERENCANAAN DAN DESAIN ARSITEKTUR

DOSEN PEMBIMBING
 Ir. H. MURNI B. EGRES, MAJLIS

IDENTITAS MAHASISWA
 NAMA AYANG CEMPA
 NO. MHS 01512010
 TANDA TANGAN

NAMA GAMBAR
 TAMPAK KAWASAN

SKALA
 1 : 200

NO. LBR
 05

JML LBR

PENCESAHAN

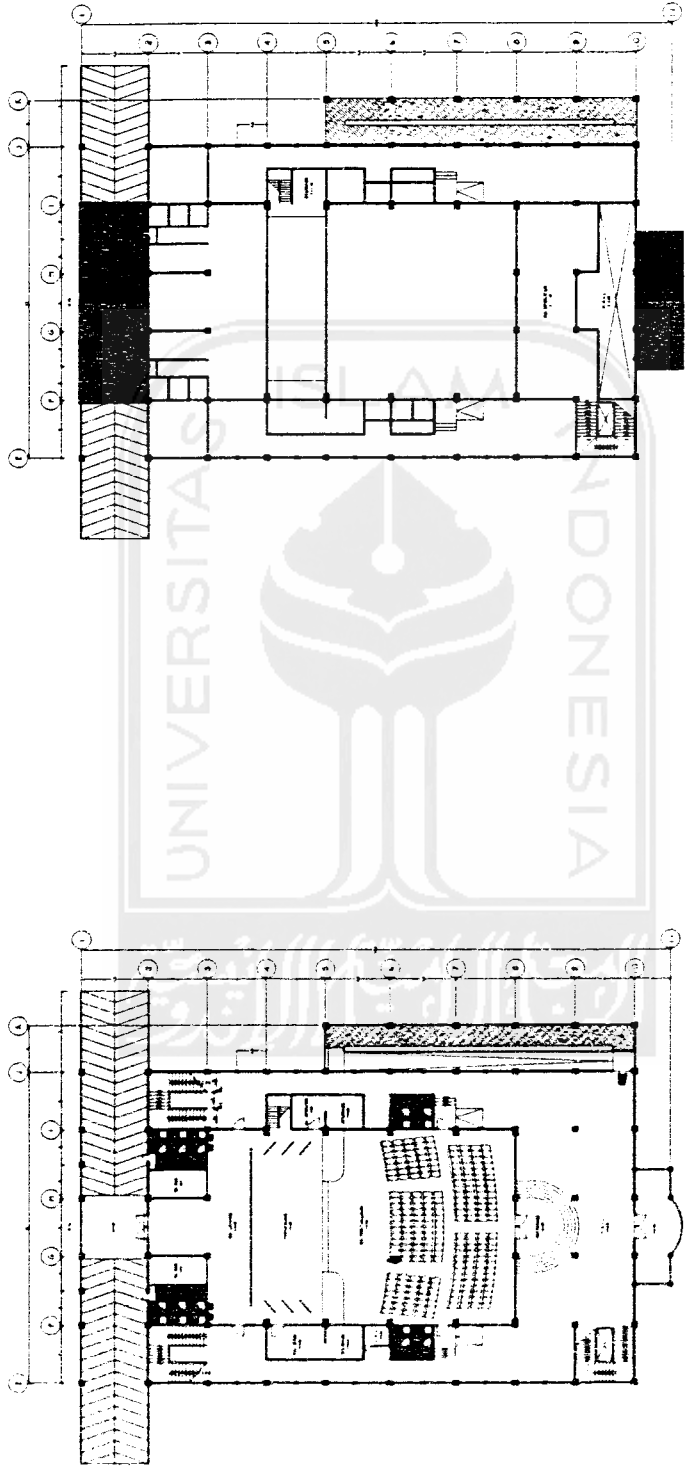

DEBAR UT-OPERATOR
1 : 200

DEBAR III
1 : 200

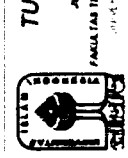

TUGAS AKHIR
JURUSAN ARSITEKTUR
FAKULTAS TEKNIK SIPIL DAN PERENCANAAN
UNIVERSITAS ISLAM INDONESIA

PERIODE IV
TAHUN AKADEMIK
2004/2005

PUSAT KEMUDAYATAN DI JOGJAKARTA
MAGANG KEMAHIRAN, MANORON & LAYU
SIMPAN L. 1007 JALAN PERANGIN, BANGUNAN

DOSEN PEMBIMBING
N. H. MURDOKY & EDWEE, MARS

IDENTITAS MAHASISWA
NAMA AYANG CEMPAKA
NO. IMHS 01512019
TANDA TANGAN

NAMA GAMBAR
DENAH
L.1.1.2.1

SKALA
1 : 200

JML LBR
04

PENGESAHAN

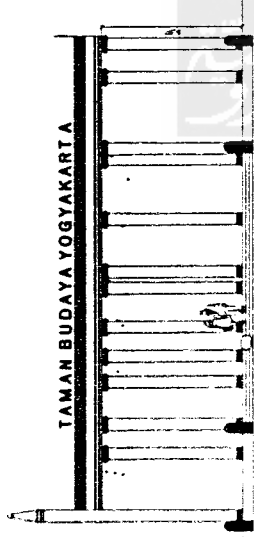

TAMPAK DEPAN
SKALA 1:100

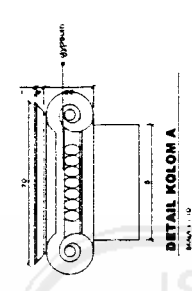
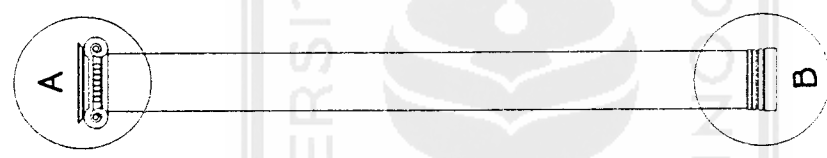
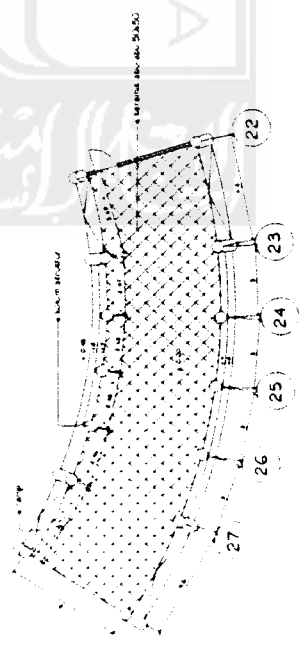

DETAIL KOLOM A
SKALA 1:10

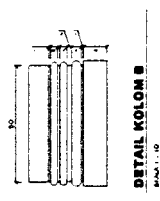

DETAIL KOLOM B
SKALA 1:10

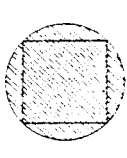

POTONGAN MELINTANG
SKALA 1:10

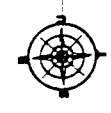

DETAIL MAIN ENTRANCE
1 : 100

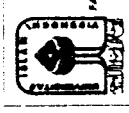

TUGAS AKHIR
JURUSAN ARSITEKTUR
FAKULTAS TEKNIK SIPIL DAN PERENCANAAN
POLITEKNIK NEGERI SURABAYA

PERIODE IV
TAHUN AKADEMIK
2004/2005

PUSAT KEBUDAYAAN DI JOGJAKARTA

MAKASDA: MELAKUKAN GAMBARAN 2D DAN 3D
SERTA MELAKUKAN PEMBUATAN DOKUMEN

DOSEN PEMBIMBING
DR. H. IMANINGTYA B. BERNILASARI

NAMA
NO. MHS
TANDA TANGAN

IDENTITAS MAHASISWA
ATANG CEMPAGA
016112010

NAMA GAMBAR
MAIN ENTRANCE
DETAIL & TAMPAK

SKALA
1 : 100

NO. LBR
18

JML LBR
PENGESAHAN

