

# A P E T N

DOSEN PEMBIMBING Bp. IR WIRYONO RAHARJO

## LAMPIRAN

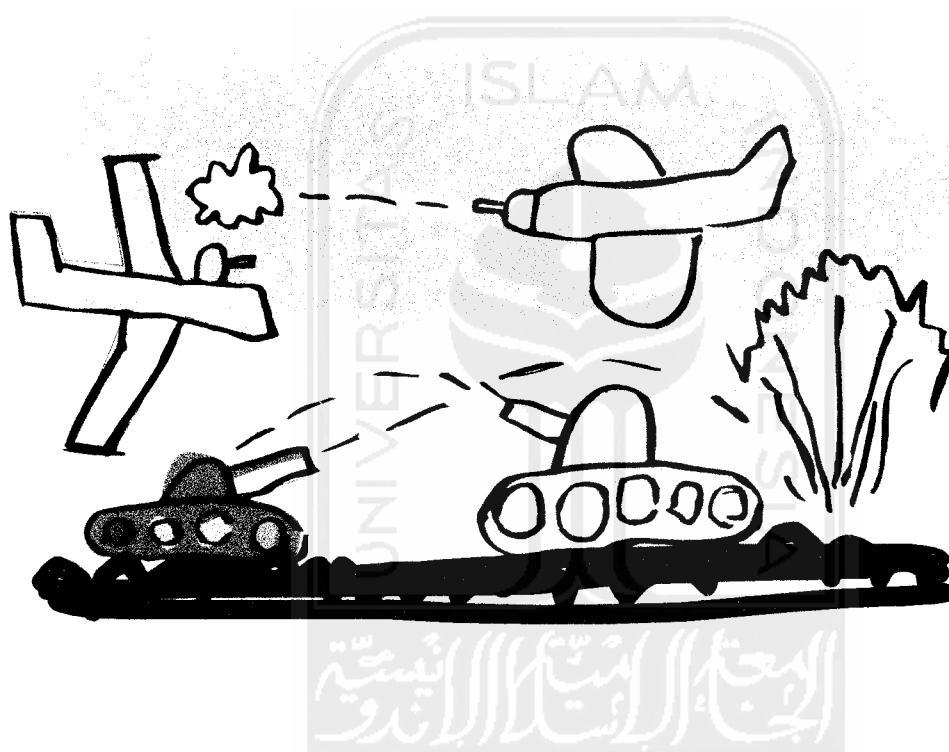



Kepada YTH : Wali Murid  
Playgroup Mutiara Ibu  
Di Purworejo

Dengan hormat,

Saya adalah **Deny Puspita Sari** mahasiswa tingkat akhir Universitas Islam Indonesia jurusan Arsitektur yang sedang mengadakan penelitian guna menyusun Tugas Akhir yang berjudul **Hubungan Penerapan Konsep Menyatu Dengan Alam Terhadap Pengenalan Ruang Pada Kelompok Bermain Mutiara Ibu Di Purworejo.**

Untuk penelitian ini diharapkan bantuan Bapak/Ibu untuk mengisi kuisioner tentang kondisi rumah dengan sebenar-benarnya. Karena akan sangat membantu keberhasilan penelitian ini, yang bertujuan untuk mengetahui peta mental pada para Putra/Putri Bapak/Ibu yang bersekolah di KB Mutiara Ibu. Untuk kesediannya mengisi kuisioner ini saya mengucapkan banyak terima kasih.

NAMA WALI

NAMA MURID

ALAMAT RUMAH

1. Berapakah luas tanah yang ditempati? ± \_\_\_\_\_ m<sup>2</sup>
2. Berapa luas rumah yang ditinggali? ± \_\_\_\_\_ m<sup>2</sup>
3. Adakah tamannya?\*

  - a. Ya
  - b. Tidak

4. Berapa luas tamannya? ± \_\_\_\_\_ m<sup>2</sup>
5. Tanaman yang ditanam di taman :
  - a. \_\_\_\_\_ d. \_\_\_\_\_
  - b. \_\_\_\_\_ e. \_\_\_\_\_
  - c. \_\_\_\_\_ f. \_\_\_\_\_
6. Adakah tanaman di dalam rumah?\*

  - a. Ya
  - b. Tidak

7. Tanaman yang ditanam di taman :
  - d. \_\_\_\_\_ d. \_\_\_\_\_
  - e. \_\_\_\_\_ e. \_\_\_\_\_
  - f. \_\_\_\_\_ f. \_\_\_\_\_
8. Adakah kebunnya?\*

  - a. Ya
  - b. Tidak

9. Berapa luas kebunnya? ± \_\_\_\_\_ m<sup>2</sup>



10. Tanaman yang ditanam di kebun :
- |          |          |
|----------|----------|
| a. _____ | d. _____ |
| b. _____ | e. _____ |
| c. _____ | f. _____ |
11. Apakah memelihara hewan?\*
- Ya
  - Tidak
12. Jenis hewan yang dipelihara :
- |          |          |
|----------|----------|
| a. _____ | d. _____ |
| b. _____ | e. _____ |
| c. _____ | f. _____ |
13. Apakah mempunyai kandang sendiri?\*
- Ya
  - Tidak
14. Apakah anak yang bersangkutan suka membantu dalam mengurus tanaman?\*
- ya
  - kadang-kadang
  - sering
15. Bagaimana perilaku anak terhadap tanaman jika di rumah?\*
- Perhatian
  - Kadang-kadang perhatian
  - Cuek
16. Apakah anak yang bersangkutan suka membantu dalam memelihara hewan?\*
- ya
  - kadang-kadang
  - sering
17. Bagaimana perilaku anak terhadap hewan jika di rumah?\*
- Perhatian
  - Kadang-kadang perhatian
  - Cuek

\* Beri tanda silang pada jawaban yang benar



GAMBAR TENTANG SEKOLAH

NAMA : \_\_\_\_\_





## **PERTANYAAN UNTUK PARA PENGAJAR**

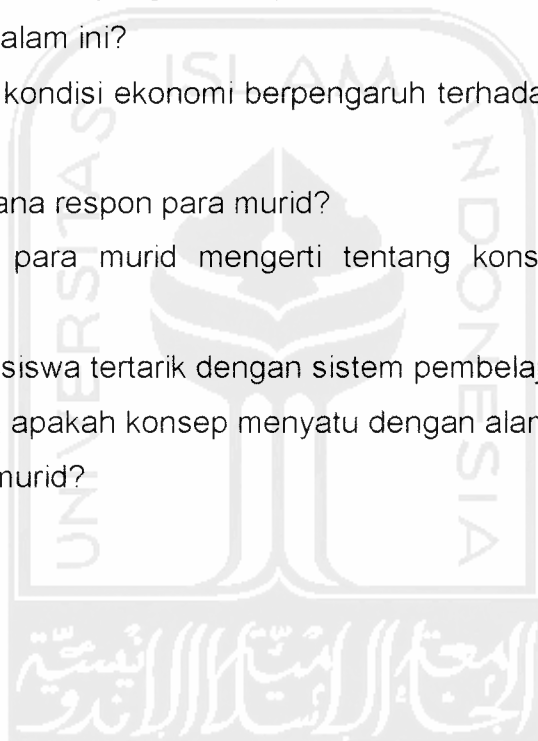

1. Bagaimana tentang konsep menyatu dengan alam?
2. Apa aplikasinya terhadap sekolah?
3. Bagaimana aplikasinya dalam mengajar?
4. Bagaimana cara mengajarnya?
5. Apa tujuannya?
6. Apa kesulitan yang dihadapi dalam menerapkan konsep menyatu dengan alam ini?
7. Apakah kondisi ekonomi berpengaruh terhadap penerimaan sistem ini?
8. Bagaimana respon para murid?
9. Apakah para murid mengerti tentang konsep menyatu dengan alam?
10. Apakah siswa tertarik dengan sistem pembelajaran semacam ini?
11. Kira-kira apakah konsep menyatu dengan alam dapat terpola dalam mental murid?

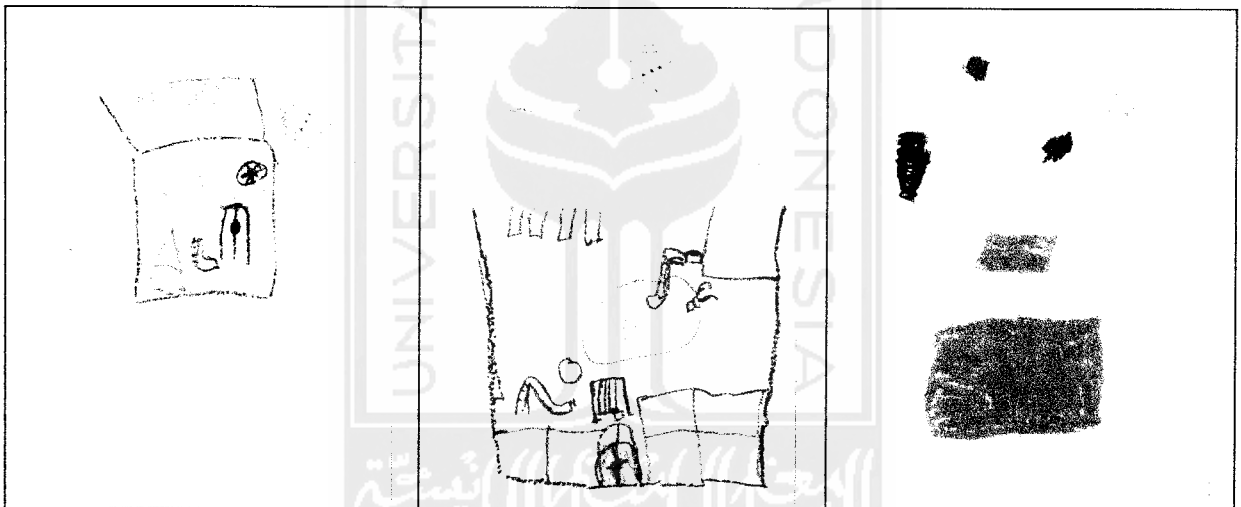
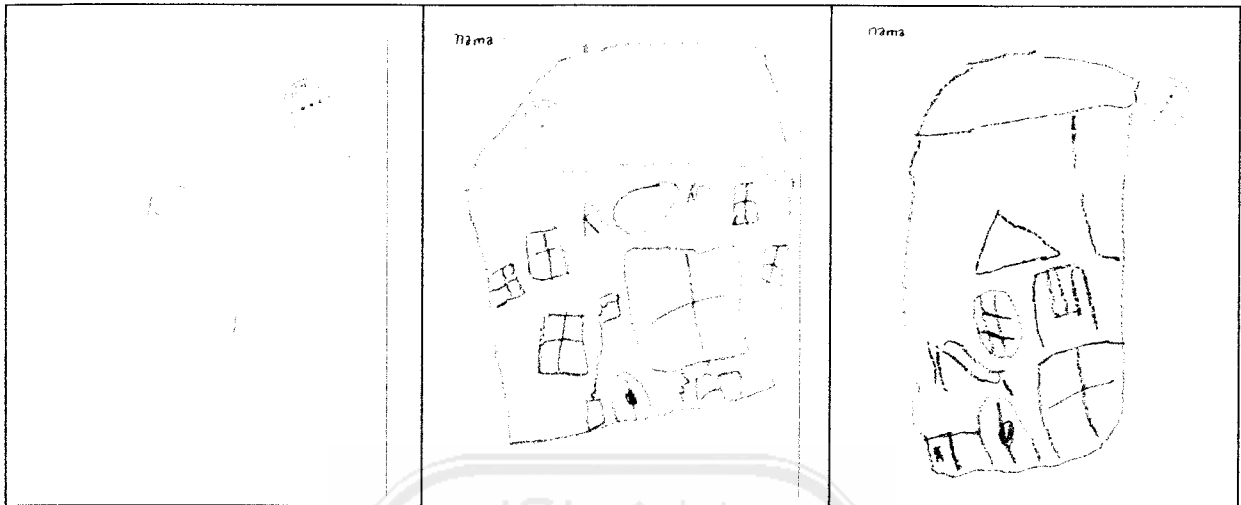

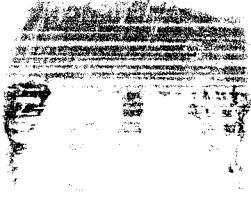

# GAMBAR SISWA

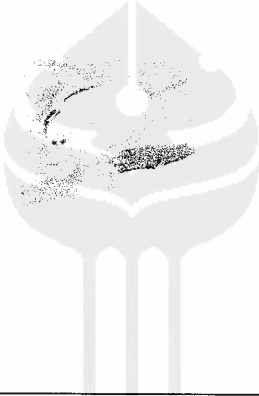

	<p>nama</p> 	<p>nama</p> 
---	---	---

	<p>ISLAM</p> 	
---	---	---

		
---	--	---

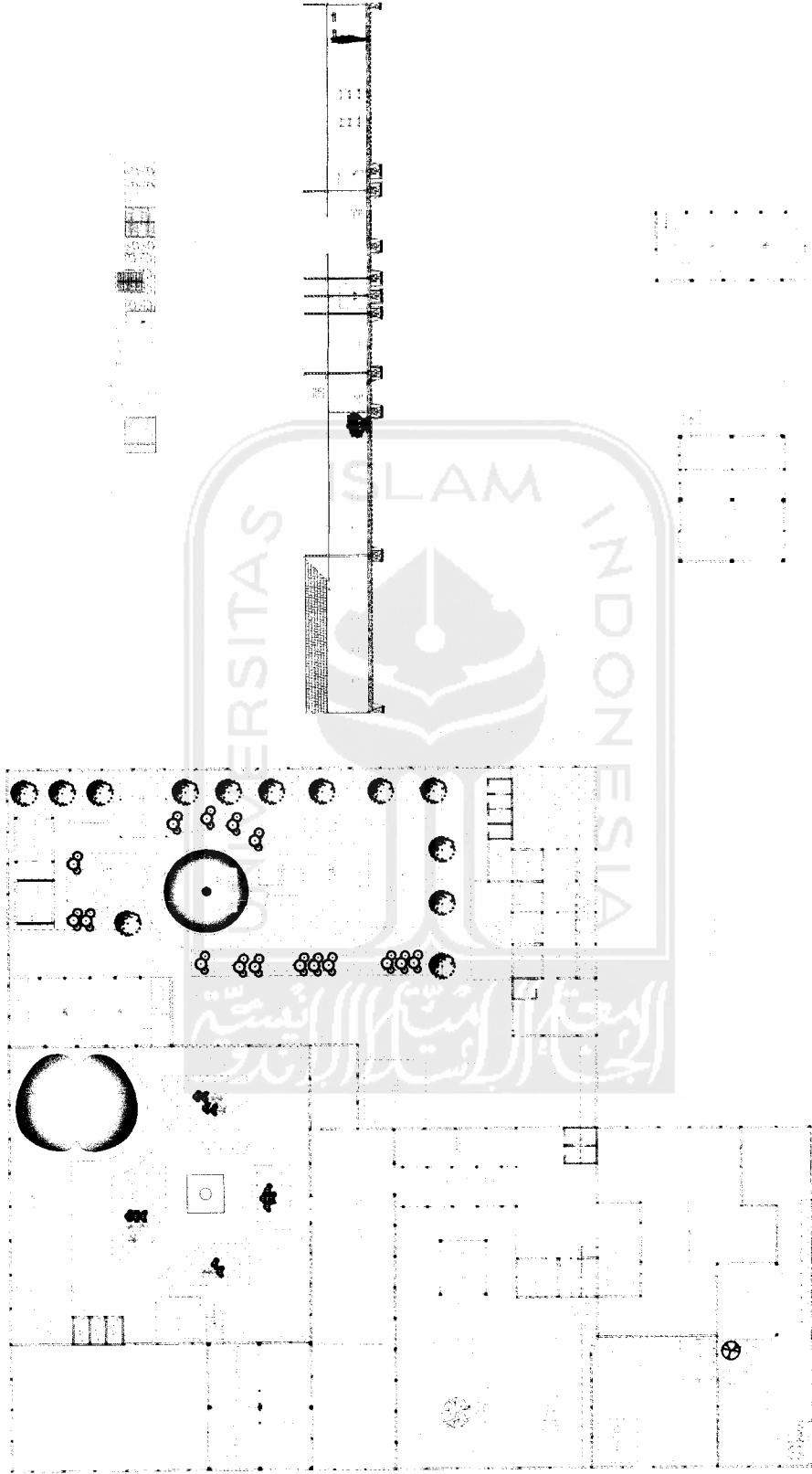

PENGESAHAN

SKALA NO. LBR JML LBR

NAMA GAMBAR

IDENTITAS MAHASISWA

DOSEN PEMBIMBING

PERIODE  
TAHUN AKADEMIK  
2005/2006

TUGAS AKHIR  
JURUSAN ARSITEKTUR  
FAKULTAS TEKNIK SIPIL DAN PERENCANAAN

NAMA  
NO. MHS  
TANDA TANGAN





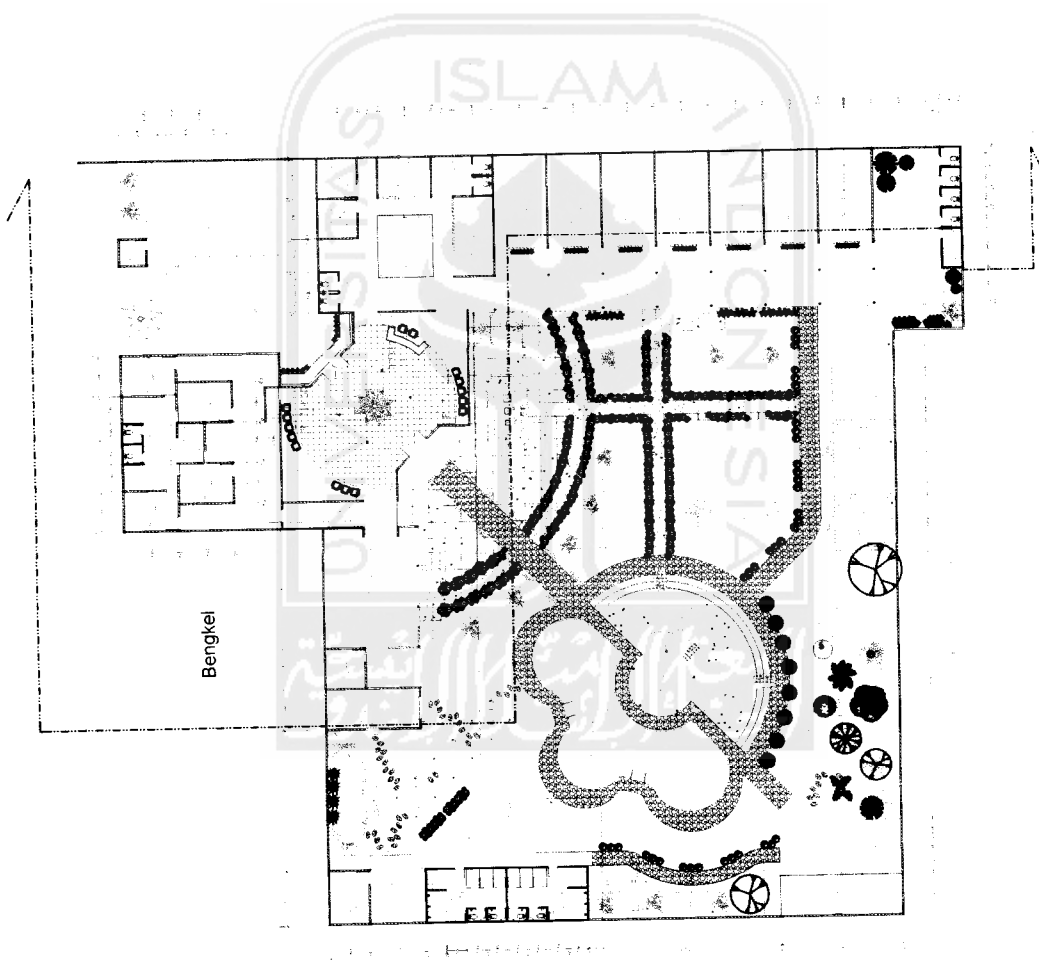

**TUGAS AKHIR**

JURUSAN ARSITEKTUR  
FAKULTAS TEKNIK SIPIL DAN PERENCANAAN

PERIODE/  
TAHUN AKADEMIK  
2005/2006

NAMA GAMBAR SKALA NO. LBR JML LBR PENGESAHAN

DOSEN PEMBIMBING IDENTITAS MAHASISWA

NAMA  
NO. MHS  
TANDA TANGAN

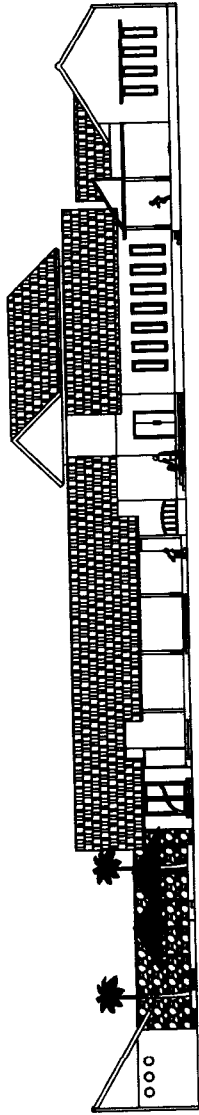

tampak

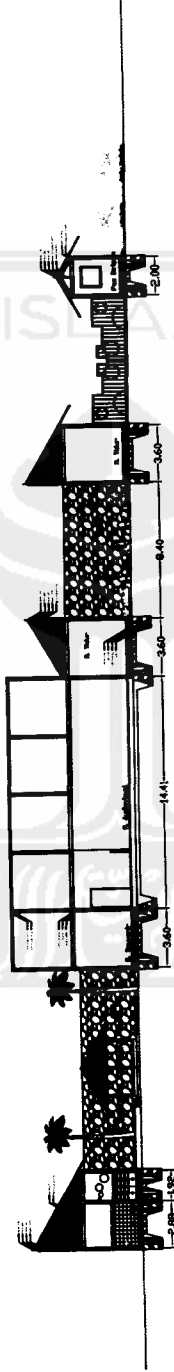

potongan A-A'

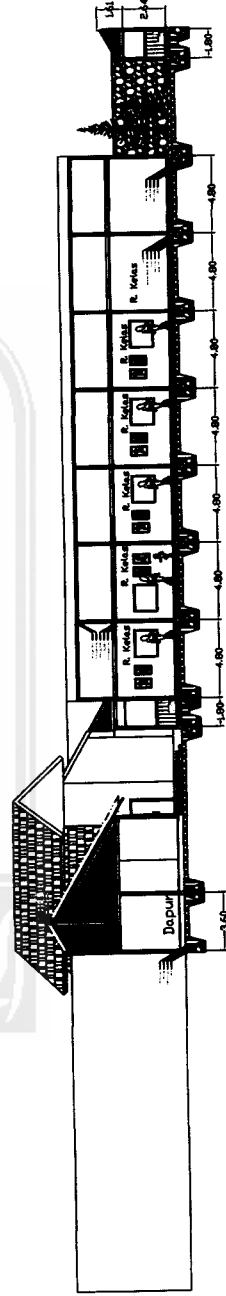

potongan B-B'

TUGAS AKHIR

JURUSAN ARSITEKTUR

FAKULTAS TEKNIK SIPIL DAN PERENCANAAN

PERIODE I

TAHUN AKADEMIK

2005/2006

DOSEN PEMBIMBING

IDENTITAS MAHASISWA

NAMA

NO. MHS

TANDA TANGAN

NAMA GAMBAR

SKALA NO. LBR JML LBR

PENGESAHAN



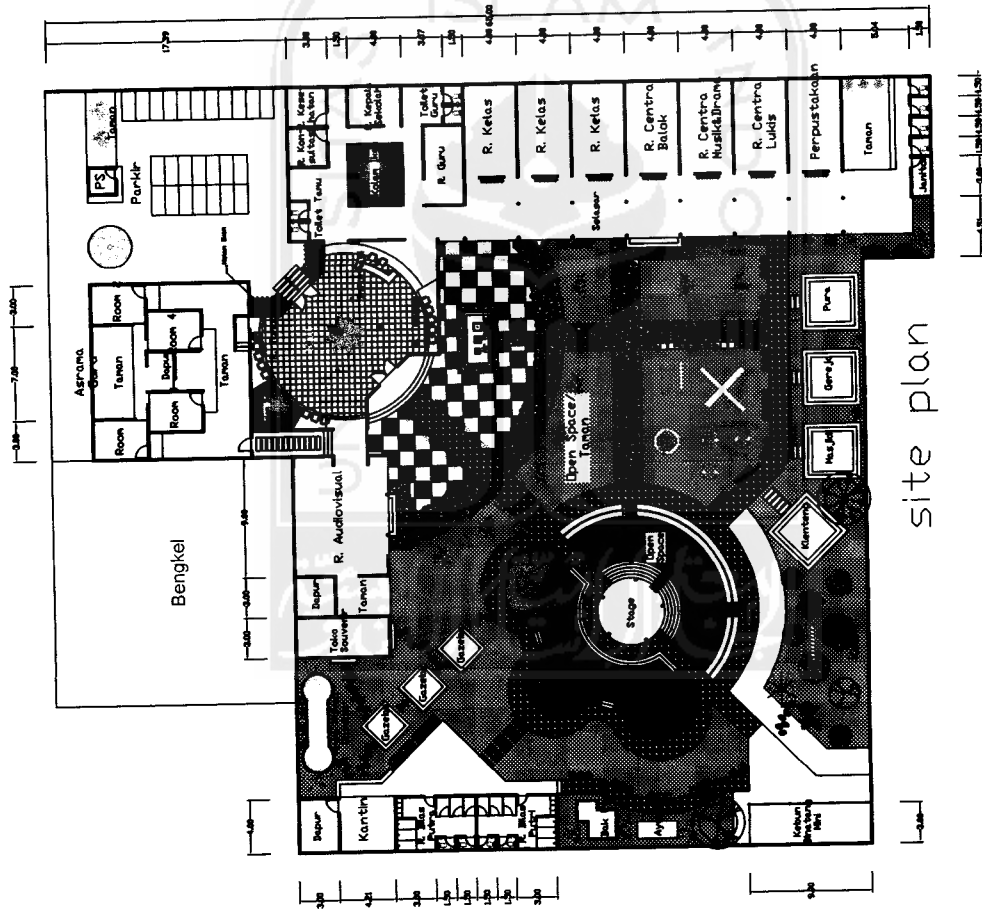

LEGENDA

- |  |                   |
|--|-------------------|
|  | Pohon Ketapang    |
|  | Pohon Kelengkeng  |
|  | Pohon Rambutan    |
|  | Pohon Belimbing   |
|  | Pohon Mangga      |
|  | Pohon Jeruk       |
|  | Pohon Jambu       |
|  | Pohon Pala        |
|  | Pohon Sukun       |
|  | Pohon Nangka      |
|  | Pohon Kelapa      |
|  | Pohon Palem       |
|  | Pohon Palam Merah |
|  | Pohon Palam       |
|  | Pohon Botol       |
|  | Pohon Pangkas     |
|  | Bunga             |
|  | Bunga Tapak       |
|  | Bunga Ilana       |
|  | Bunga             |
|  | Bunga Aster       |
|  | Bunga             |
|  | Bunga             |
|  | Pangkas Kuning    |
|  | Bunga Matahari    |
|  | Foot Step         |
|  | Batu              |
|  | Batu Kali         |
|  | Rumput            |
|  | Jepang            |
|  | Gabus             |
|  | Senen             |
|  | Bambu             |

site plan

Bengkel

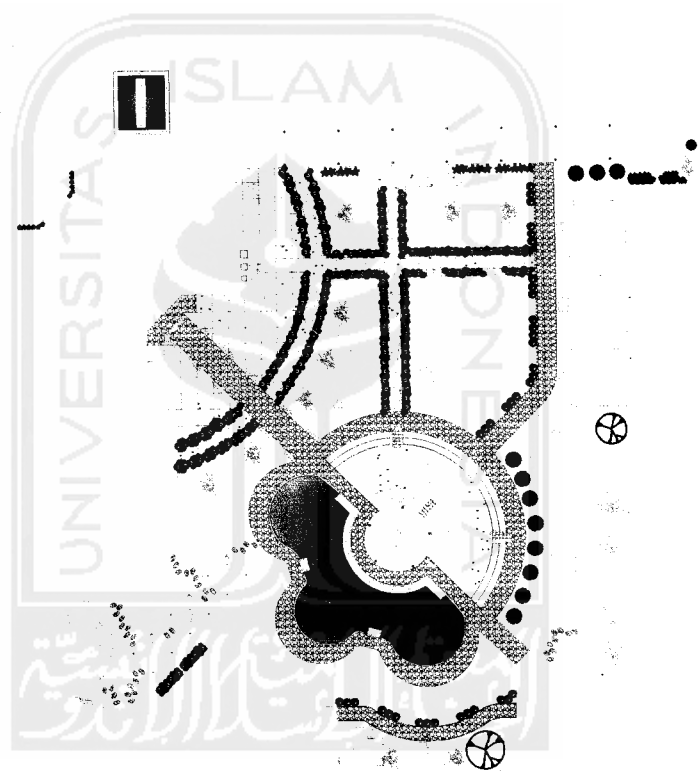

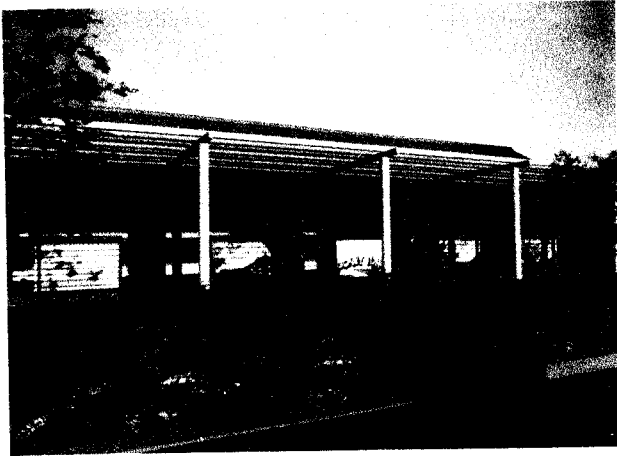

Eksterior Kelas



Interior Kelas

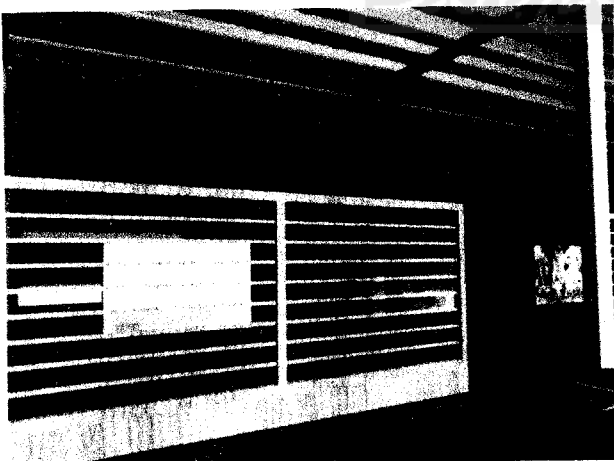

Selasar Depan Kelas

DENY PUSPITA SARI  
00 512 174