

Lampiran 1 : Surat keterangan selesai magang



SURAT KETERANGAN SELESAI MAGANG

No : 577/S.Pmh/Nus.05.25/IX/17

Lamp : -

Yang bertanda tangan di bawah ini:

Nama : Hartono

Jabatan : Kepala Cabang PT Rajawali Nusindo Yogyakarta

Dengan ini menerangkan bahwa:

Nama : Pradnya Cindy Bernissa

NIM : 11212030

Fakultas : D3 Ekonomi

Jurusan : Akuntansi

Bahwa yang bersangkutan diatas adalah mahasiswa Universitas Islam Indonesia yang telah melakukan magang pada kantor PT Rajawali Nusindo Yogyakarta mulai dari tanggal 6 juli 2016 sampai dengan 27 Desember 2016, dan yang bersangkutan telah melaksanakan tugasnya dengan baik.

Demikian surat keterangan ini dibuat dengan sebenarnya dan agar digunakan sebagaimana mestinya.

Yogyakarta, 13 Februari 2017

Hormat kami,

Rajawali Nusindo
Yogyakarta

Hartono,

Kepala Cabang

Lampiran 1I : Faktur



Rajawali Nusindo
RNI Group

No. Seri : RN2534550

Izin PRF Cabang : HK.07.01/1/205/10
Tanggal : 11 Juni 2010

FAKTUR

Diterima Dari
 Nama : AP. KEUMALA
 Alamat : JL. BRIGJEND KATAMSO NO.114, PURWOREJO
 N.P.W.P. : 64.206.417.2.531.000
 PKP Bukan PKP
 Sejumlah : Rp. 27.855.52

Nomor : FK14028221
 Tanggal : 20/11/2014
 No. S.P. : SP/029122/RI/14

C a b a n g : OBYA
 Kode Pelanggan : 1212325
 Kode Penjualan : 07/03

Jatuh Tempo Pembayaran : 11/12/2014

Terbilang : DUA PULUH TUJUH RIBU DELAPAN RATUS LIMA PULUH LIMA
 : RUPIAH LIMA PULUH DUA SEN
 Untuk pembayaran barang-barang tersebut dibawah ini: 20/11/2014 * 16:42:23

Kode Barang	Nama Barang	No. Batch	E.D.	Kuantum		Harga Rp.	Pot harga %	Jumlah Rp.
				Jumlah	Sat.			
43995019	GLYCERIL GURIACOLAI 1000'	1402-1132	28-02-2018	1.00	KLG	39,568.00	38.00	25,323.52

Barang-barang tersebut diatas telah diterima dengan baik

Penerima _____

Dasar Pengenaan Pajak _____ 25,323.52
 PPN : 10% _____ 2,532.00
 Meterai _____ 0.00
 Jumlah yang harus dibayar _____ 27,855.52

Penanggung Jawab Farmasi _____
 SIK : No. _____
 Yogyakarta, 20 November 2014

Penanggung Jawab Farmasi	Kepala Gudang	K u a s a
		M. Ridha Jauhari

SIK : No. _____

ASLI



Rajawali Nusindo
RNI Group

No. Seri : RN2534550

Izin PRF Cabang : HK.07.01/1/205/10
Tanggal : 11 Juni 2010

FAKTUR

Diterima Dari
 Nama : AP. KEUMALA
 Alamat : JL. BRIGJEND KATAMSO NO.114, PURWOREJO
 N.P.W.P. : 64.206.417.2.531.000
 PKP Bukan PKP
 Sejumlah : Rp. 27.855.52

Nomor : FK14028221
 Tanggal : 20/11/2014
 No. S.P. : SP/029122/RI/14

C a b a n g : OBYA
 Kode Pelanggan : 1212325
 Kode Penjualan : 07/03

Jatuh Tempo Pembayaran : 11/12/2014

Terbilang : DUA PULUH TUJUH RIBU DELAPAN RATUS LIMA PULUH LIMA
 : RUPIAH LIMA PULUH DUA SEN
 Untuk pembayaran barang-barang tersebut dibawah ini: 20/11/2014 * 16:42:23

Kode Barang	Nama Barang	No. Batch	E.D.	Kuantum		Harga Rp.	Pot harga %	Jumlah Rp.
				Jumlah	Sat.			
43995019	GLYCERIL GURIACOLAI 1000'	1402-1132	28-02-2018	1.00	KLG	39,568.00	38.00	25,323.52

Barang-barang tersebut diatas telah diterima dengan baik

Penerima _____

Dasar Pengenaan Pajak _____ 25,323.52
 PPN : 10% _____ 2,532.00
 Meterai _____ 0.00
 Jumlah yang harus dibayar _____ 27,855.52

Penanggung Jawab Farmasi _____
 SIK : No. _____
 Yogyakarta, 20 November 2014

Penanggung Jawab Farmasi	Kepala Gudang	K u a s a
		M. Ridha Jauhari

SIK : No. _____

PESANAN SEMENTARA

Lampiran III : Bukti Masuk Kas dan Bukti Keluar Kas

 Rajawali Nusantara Indonesia (Rajawali Nusindo)		BUKTI MASUK KAS	NO : BMK			
Bagian : IMPOR YOGYAKARTA Kode Cabang : 25		Tanggal :/...../.....	No. Perk. : 101.100			
Harap terima dari : <i>Eko Faisal</i>						
N.U	No. Perk. Lawan	Sub. Perk. Lawan	URAIAN	Jumlah Uang		
			- Pengembalian Uang Muka Sementara utk bongkar muat tula + twile sah tujuh. ke Yogya	Rp 10.000.000		
JUMLAH UANG (dengan huruf)						
Pembuat	Diketahui	Diperiksa	Disetujui	Diterima	Dibukukan	Penyetor,
<i>[Signature]</i>						

 Rajawali Nusindo RNI Group		BUKTI KELUAR KAS	NO : BKK			
Bagian : IMPOR YOGYAKARTA Kode Cabang : 25		Tanggal :/...../.....	No. Perk. : 101.101			
Harap bayar kepada :						
N.U	No. Perk. Lawan	Sub. Perk. Lawan	URAIAN	Jumlah Uang		
JUMLAH UANG (dengan huruf)						
Pembuat	Diketahui	Diperiksa	Disetujui	Dibayar	Dibukukan	Penerima,

Lampiran IV : Formulir Tanda Terima

No.	No. Kuit. / Faktur	Tgl. Faktur	Jumlah	Keterangan
1				
2				
3				
4				
5				
6				
7				
8				
9				
10				

TELAH TERIMA DARI : PT. RAJAWALI NUSINDO
ALAMAT : RUMAH DINAS NO. 21 PG. MADUKISMO, PADOKAN
TIRTONIRMOLO, KASIHAN, BANTUL, YOGYAKARTA
NO. TELEPON : (0274) 450370, 450371 Fax. : (0274) 450371

NAMA PELANGGAN :
ALAMAT :
NO. TELEPON :

Yogyakarta,

Tanggal Pembayaran : _____

Yang Menyerahkan (_____)

Yang Menerima (_____)



Lampiran V : Bukti Masuk Bank dan Bukti Keluar Bank

 Bagian : IMPOR YOGYAKARTA Kode Cabang : 25		BUKTI MASUK BANK			NO : BMK	
Tanggal :/...../.....				No. Perk. :		
Harap terima dari :						
N.U	No. Perk. Lawan	Sub. Perk. Lawan	URAIAN			Jumlah Uang
JUMLAH UANG (dengan huruf)						
Pembuat	Diketahui	Diperiksa	Disetujui	Diterima	Dibukukan	Penyetor.

 Rajawali Nusindo RNI Group		BUKTI KELUAR BANK			NO : BKB	
Bagian : Kode Cabang :		Tanggal :/...../.....			No. Perk. :	
Harap bayar kepada :						
N.U	No. Perk. Lawan	Sub. Perk. Lawan	URAIAN			Jumlah Uang
JUMLAH UANG (dengan huruf)						
Pembuat	Diketahui	Diperiksa	Disetujui	Dibayar	Dibukukan	Penerima.

Lampiran VII : Kartu Barang Gudang

PT. RAJAWALI NUSINDO Impor Yogyakarta		KARTU BARANG GUDANG					
Kode Barang : 10010101	Nama Barang : ANTIMO 10'S	Satuan/Kemasan : STR	Cat. Number :	Tanggal : 10/11/2014	*** 10/11/2014 15:08:04 ***	Nama Pabrik : No. Registrasi : Stock Maksimum : Stock Minimum :	Halaman : 1
Tgl.	No Bukti	Terima dari/Keluar kepada	Masuk	Keluar	Sisa	Nomor Batch	E.D.
		Saldo awal			6,428.00		
01/11/14	PKT4026460	CV.DWI PUTRA MANUNGGAJ (K24.JA		72.00	6,356.00	75002121	13/08/2017
03/11/14	PKT4026499	AP.CHRISSTELLA		10.00	6,346.00	75002120	07/08/2017
03/11/14	PKT4026519	AP.ANISA (SLEMAN)		10.00	6,336.00	75002121	13/08/2017
03/11/14	PKT4026543	AP.AMPUR		10.00	6,326.00	75002121	13/08/2017
03/11/14	PKT4026547	AP.SYIFA FARMA		10.00	6,316.00	75002121	13/08/2017
03/11/14	PKT4026551	AP.WONOKROMO		10.00	6,306.00	75002121	13/08/2017
04/11/14	PKT4026584	AP.ALMAS FARMA		5.00	6,301.00	75002121	13/08/2017
04/11/14	PKT4026594	PT.INTI CAKRAWALA CITRA		72.00	6,229.00	75002121	13/08/2017
04/11/14	PKT4026626	AP.RAJAWALI		20.00	6,209.00	75002121	13/08/2017
04/11/14	PKT4026634	AP.K-24 KASONGAN		6.00	6,203.00	75002121	13/08/2017
04/11/14	PKT4026649	AP.K-24 GAJAH WADA		10.00	6,193.00	75002121	13/08/2017
04/11/14	PKT4026674	AP.NELIA		20.00	6,173.00	75002121	13/08/2017
05/11/14	PKT4026712	PT.CIRCLEKA INDONESIA UTAMA		100.00	6,073.00	75002121	13/08/2017
05/11/14	PKT4026705	AP.CONDONG CATUR		10.00	6,063.00	75002121	13/08/2017
05/11/14	PKT4026770	AP.JAYA MEDIKA		10.00	6,053.00	75002121	13/08/2017
05/11/14	PKT4026783	PT.KIMIA FARMA APOTEK		20.00	6,033.00	75002121	13/08/2017
05/11/14	PKT4026786	PT.KIMIA FARMA APOTEK		30.00	6,003.00	75002121	13/08/2017
05/11/14	PKT4026789	PT.KIMIA FARMA APOTEK		20.00	5,983.00	75002121	13/08/2017
05/11/14	PKT4026790	PT.KIMIA FARMA APOTEK		20.00	5,963.00	75002121	13/08/2017
05/11/14	PKT4026792	PT.KIMIA FARMA APOTEK		20.00	5,943.00	75002121	13/08/2017
05/11/14	PKT4026798	AP.K-24 JOMBOR		72.00	5,871.00	75002121	13/08/2017
05/11/14	PKT4026714	PT.INDOHARCO PRISMATAMA	1,440.00		4,431.00	75002121	13/08/2017
06/11/14	PKT4026840	PT.INTI CAKRAWALA CITRA		72.00	4,359.00	75002121	13/08/2017
06/11/14	PKT4026878	AP.PARAH FARMA		10.00	4,349.00	75002121	13/08/2017
06/11/14	PKT4026918	PT.KIMIA FARMA APOTEK		72.00	4,277.00	75002121	13/08/2017
06/11/14	PKT4026973	AP.FITRI		5.00	4,272.00	75002121	13/08/2017
06/11/14	PKT4026919	AP.VIENIE FARMA		72.00	4,200.00	75002121	13/08/2017
06/11/14	PPB4003164	PT.PHAPROS REKO HUTANG DAGANG	32,400.00		36,600.00	75002144	10/09/2017
06/11/14	PKT4026939	AP.SATYA FARMA		5.00	36,595.00	75002121	13/08/2017
07/11/14	PKT4026948	PT.MUDA JAYA SUKSES		2,160.00	34,435.00	75002121	13/08/2017
07/11/14	PKT4026950	AP.TAMAHAN FARMA		10.00	34,425.00	75002121	13/08/2017
07/11/14	PKT4026959	AP.PIPA		17.00	34,408.00	75002121	13/08/2017
07/11/14	PKT4026972	AP.K-24 JL.MONJALI		10.00	34,403.00	75002121	13/08/2017
07/11/14	PKT4026990	AP.K-24 ROTABARU		10.00	34,393.00	75002121	13/08/2017
07/11/14	PKT4026996	AP.TRI FARMA		72.00	34,321.00	75002121	13/08/2017
07/11/14	PKT4026996	AP.TRI FARMA		12.00	34,309.00	75002121	13/08/2017
07/11/14	PKT4027024	PT.KIMIA FARMA APOTEK		5.00	34,304.00	75002121	13/08/2017
07/11/14	PKT4627057	AP.JOINT FARMA		72.00	34,232.00	75002121	13/08/2017
08/11/14	PKT4027118	AP.WADUKISMO FARMA		649.00	33,584.00	75002121	13/08/2017
07/11/14	PKT4027054	PT.INDOMARCO PRISMATAMA		72.00	33,512.00	75002121	13/08/2017
10/11/14	PKT4027153	AP.FARWAGAMA		10.00	33,502.00	75002121	13/08/2017
10/11/14	PKT4027163	AP.K-24 KENTUNGAN		5.00	33,497.00	75002121	13/08/2017
10/11/14	PKT4027167	AP.PARAH FARMA		15.00	33,482.00	75002121	13/08/2017

Lampiran VIII : Formulir Pesanan Lokal

RAJAWALI NUSINDO
 Denpasar Raya Kav. D-111 Kuningan Timur, Jakarta
 YAKARIA

FORMULIR PESANAN LOKAL

Order Pesanan : YGA/T3/14/00972
 Tanggal Pesanan : 22/11/2014

Kepada
 PT. BOSWELL MAHAKARYA INDONESIA
 RUKO PULOGADUNG TC BLOK H 21
 JAKARTA TIMUR

No.	Kode	Nama Barang	Sat	Pesanan	Harga Satuan	Total
1	5203.0757	GIGLI WIRE SAW FINE 6	PCS	10.00	189,636.40	1,896,364.00
Total						1,896,364.00

Mengetahui

Penanggung Jawab

YOGYAKARTA 22 November 2014

Rajawali Nusindo
 Cabang Yogyakarta

Nenny Budi P.S.Farm., Apt.
 NKA: 1987111281KA-34.02/2012/2008

PS-30-0914-001

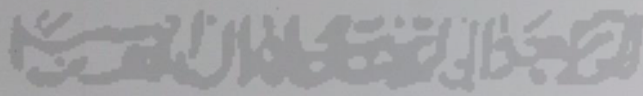
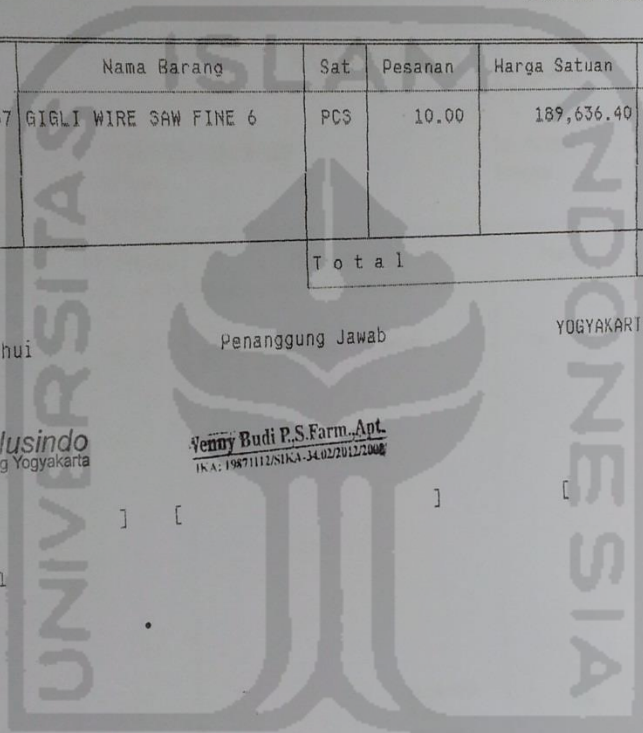

Lampiran IX : Nota Faktur

Page 1 of 1

PT Boswell Mahakarya Indonesia
 Ruko Pulogadung Trade Center
 Blok H-8 No.21 Jakarta Timur
 Tel. : (021) 46801000
 Fax. : (021) 46801000

PT. RAJAWALI NUSINDO
 Rumah Dinas No. 21
 PG.Madukismo, Padokan,
 Tirtomulo, Kasihan, Bantul

NOTA FAKTUR

rat Pesanan No. : PO-YGA/T3/14/Sardj,6/06
 . Jatuh Tempo : 30 HARI
 rat Jalan No. : SJ.02509

No. Faktur : **1.02498**
 Tanggal : **24-Sep-14**

No.	Banyaknya	No. Produk	Nama Barang	Harga	Jumlah
	10 PCS	FH414	GIGLI WIRE SAW FINE6-WIRES400MM <i>5208-0757</i>	Rp 270,909	Rp 2,709,091
Jumlah Harga Diskon Harga Jual PPN Total				30% 10%	Rp 2,709,091 Rp 812,727 Rp 1,896,364 Rp 189,636 Rp 2,086,000

Tanda Terima, *Rajawali Nusindo*
 menerima pembayaran dari pelanggan melalui rekening
 PT Bank Central Asia, Kantor Cabang Pembantu Menara Palma
 No.Rek.: 5425030377

Mengetahui, *[Signature]* Hormat Kami
 PT. Boswell Mahakarya Indonesia
 BEVEL RIAM

TIK MULYAWATI
 603/2367.42

Lampiran XI : Pemberitahuan Penerimaan Barang

PT. Rajawali Nusindo
Cabang Yogyakarta

PEMBERITAHUAN PENERIMAAN BARANG



No. Bukti : PPB4003282
 Tanggal : 15/11/2014
 No. Shipment : ID/YGA/YM/10397/14

Dari : KANTOR PUSAT
 No. faktur : YGA/YM/14/00494

Kode Rekg.Lawan : 33006
 Sub Rekening :

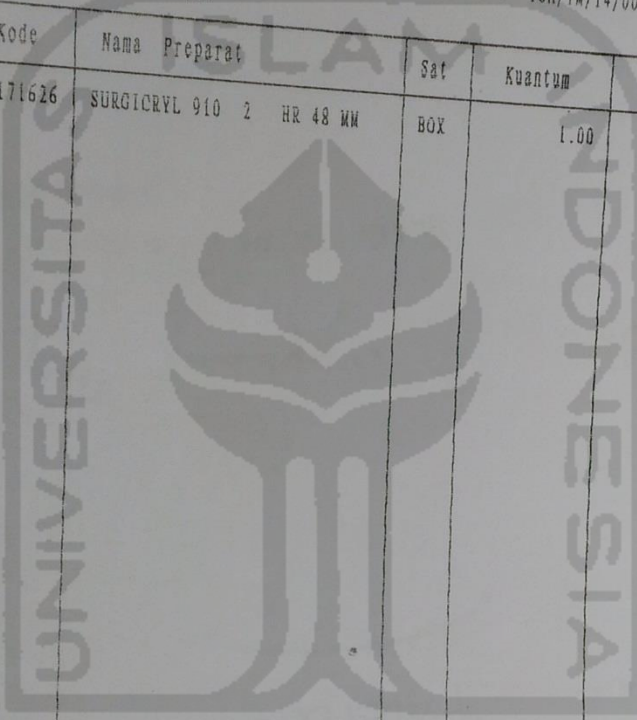
No. Urut	Kode	Nama Preparat	Sat	Kuantum	Harga Satuan	M i l a i	No. Batch	E.
1	14171626	SURGIORYL 910 2 HR 48 MM	BOX	1.00			1550 0148	31/05

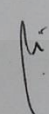

Yang Menyerahkan 	Kepala Gudang 	Penanggung jawab Farmasi Wenny Budi P.S. Farm. Apt. SIKA: 9871112/SIKA-34.02/2012/2008	Diisi oleh bag. pembukuan
---	--	---	------------------------------

Keterangan : REGULER

Lampiran XI : Tanda Teima

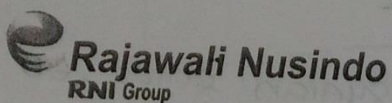

Kepada Yth :
 Panitia Penerima
 Pengadaan AMHP IP2S
 RSUP Dr Sardjito
 Jl. Kesehatan, Sekip
 YOGYAKARTA

TANDA TERIMA

No	Nama barang	Satuan	Kemasan	Merk	Jumlah	Keterangan
B	Item II					
3	Kasa lipat 30x30 cm	lipat	2500 lipat/box	DRC	75,000	
4	Verban 7,5 cm	rol	10 rol/box	DRC	150	
5	Verban 10 cm	rol	10 rol/box	DRC	300	
7	Tampon Gul LB 26 cm x 36 m	rol	10 rol/box	DRC	50	
8	Tampon THT 5cmx 3m	rol	50 rol/box	DRC	250	
10	Kasa Lipat bangsal 30cm x 20cm	lipat	1500 lipat/box	DRC	50,000	
12	Kasa Lipat Luka Bakar 40 cm x 30 cm	lipat	1000 lipat/box	DRC	6,000	
13	Darm Kasa	bh	50 bh/box	DRC	200	
14	Deppres	bh	200 bh/box	DRC	18,000	
15	Kasa Lipat 26 x30 cm	lipat	4000 lipat/box	DRC	50,000	
16	Tampon Laparatomi 40cm x 3m	rol	50 rol/box	DRC	1,000	
D	Item IV					
5	Pouces flat 20 cm 200 m	rol	rol	Wipak	2	

Yogyakarta, 19 November 2014

Yang menerima,

Yang menyerahkan,

Rajawali Nusindo
 Cabang Yogyakarta

ESTIK MULYAWATI
 SIK : 503/3367.42

PT Rajawali Nusindo Cabang Yogyakarta
 Rumah Dinas No. 21 PG. Madukismo, Padokan,
 Tirtonirmolo, Kasihan, Bantul - Yogyakarta 55181

Telp. : (0274) 450370, 450371
 Fax. : (0274) 450371
 E-mail : cab.yogyakarta@nusindo.co.id

Lampiran XII : Kartu Retur Barang

PT. RAJAWALI NUSINDO
CABANG YOGYAKARTA

DATA RETUR BARANG

Nota Kredit Pada Pelanggan : AP. EMBUN Alamat : JL. BANTUL KM.10 MELIKAN LOR P. W. P. : 07.839.712.2-541.000 PKP : X Bukan PKP : Jumlah : Rp. 108,389.00 SERATUS DELAPANRIBU TIGARATUS DELAPANPULUH SEMBILAN RUPIAH	No. Retur : NK84000561 Tanggal : 15/10/2014 No. Faktur : FKT3006871 Tanggal : 26/03/2013 Kode Cabang : 25 Kode Pelanggan : 121
---	---

Untuk pengembalian barang-barang tersebut dibawah ini :

Kode	Nama Barang	No. Batch	E.O	Kuantum	Harga Satuan	Nilai Retu
1011673	PEHAMOL KID 10'S	55155001	31/12/2014	3.00	DOS 9,000.00	27,000
1010211	BETAFORT SYRUP 60 ML	45005008 CC	31/12/2014	3.00	BTL 23,845.00	71,535
D.P.P						98,535.0
PPn 10 %						9,854.0
Meterai						0.0
Jumlah						108,389.0

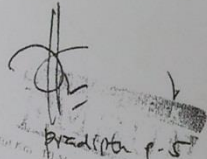

M. Ridha Jauhari

Yogyakarta, 15 October 2014
 Pengusaha Kena Pajak

Rajawali Nusindo
 Cabang Yogyakarta

M. Ridha Jauhari