



Persiapan bahan baku pembuatan kerajinan kulit (perendaman dan pengeringan) dilakukan di luar rumah.



Proses pembentukan kerajinan kulit, biasanya dilakukan di dalam rumah pengrajin, atau tempat tersendiri.
Pelaku kegiatan ini kebanyakan pria nuda.



Kegiatan promosi/penasaran dilakukan di ruang tamu atau show room sederhana di depan rumah pengrajin.

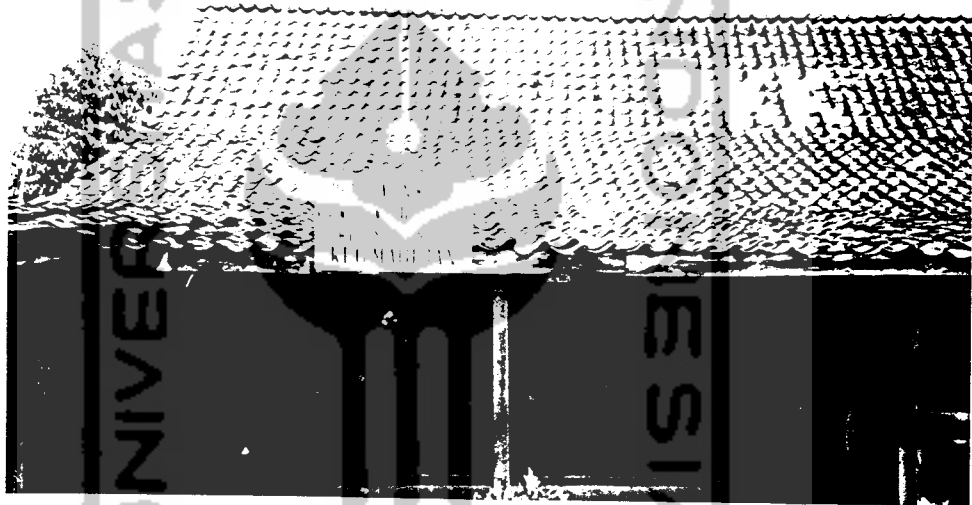
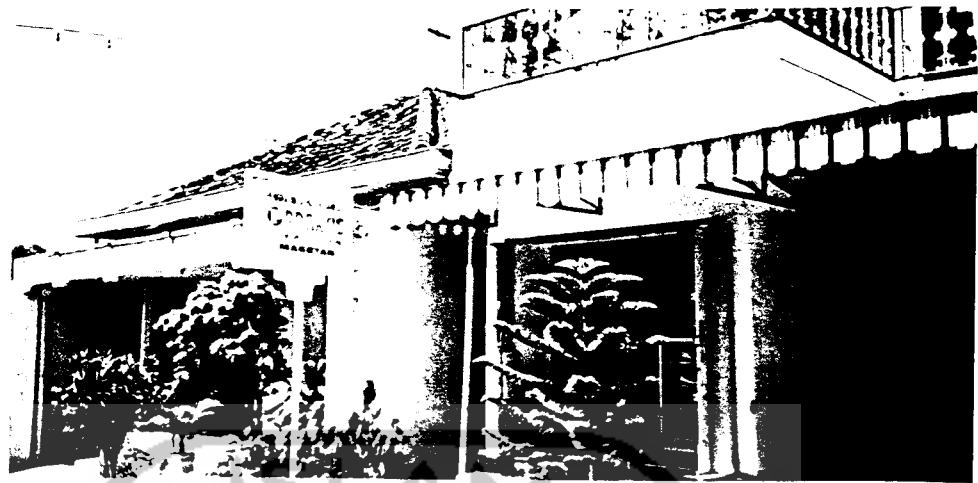

Rumah pengrajin terletak di jalan lingkungan dengan ciri rumah perkotaan baik bentuk maupun bahan bangunannya. Ada juga rumah yang masih mempertahankan ciri bangunan setempat.

PETA KABUPATEN MAGETAN

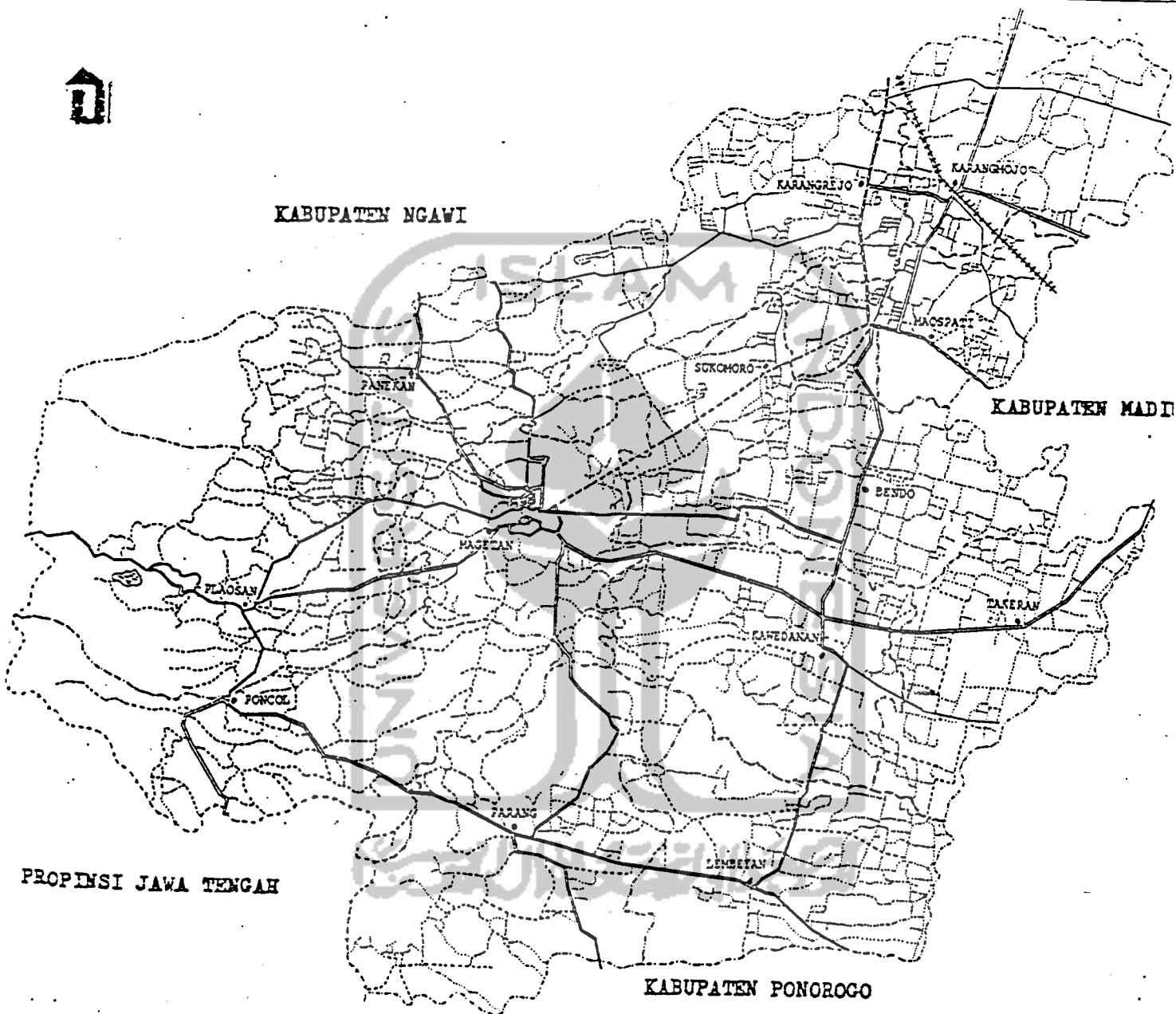

KETERANGAN :

- | | | | |
|-------|------------------|-------|--------------------------|
| • | KANTOR KECAMATAN | ————— | JALAN NEGARA |
| ***** | BATAS PROPINSI | ===== | JALAN KABUPATEN BERASPAL |
| ----- | BATAS KABUPATEN | ----- | JALAN DESA BERASPAL |
| ----- | BATAS KECAMATAN | | JALAN DESA MAKADAM |
| ***** | JALAN PROPINSI | ————— | JALAN KERETA API |