

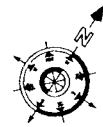

GAMBAR KERJA

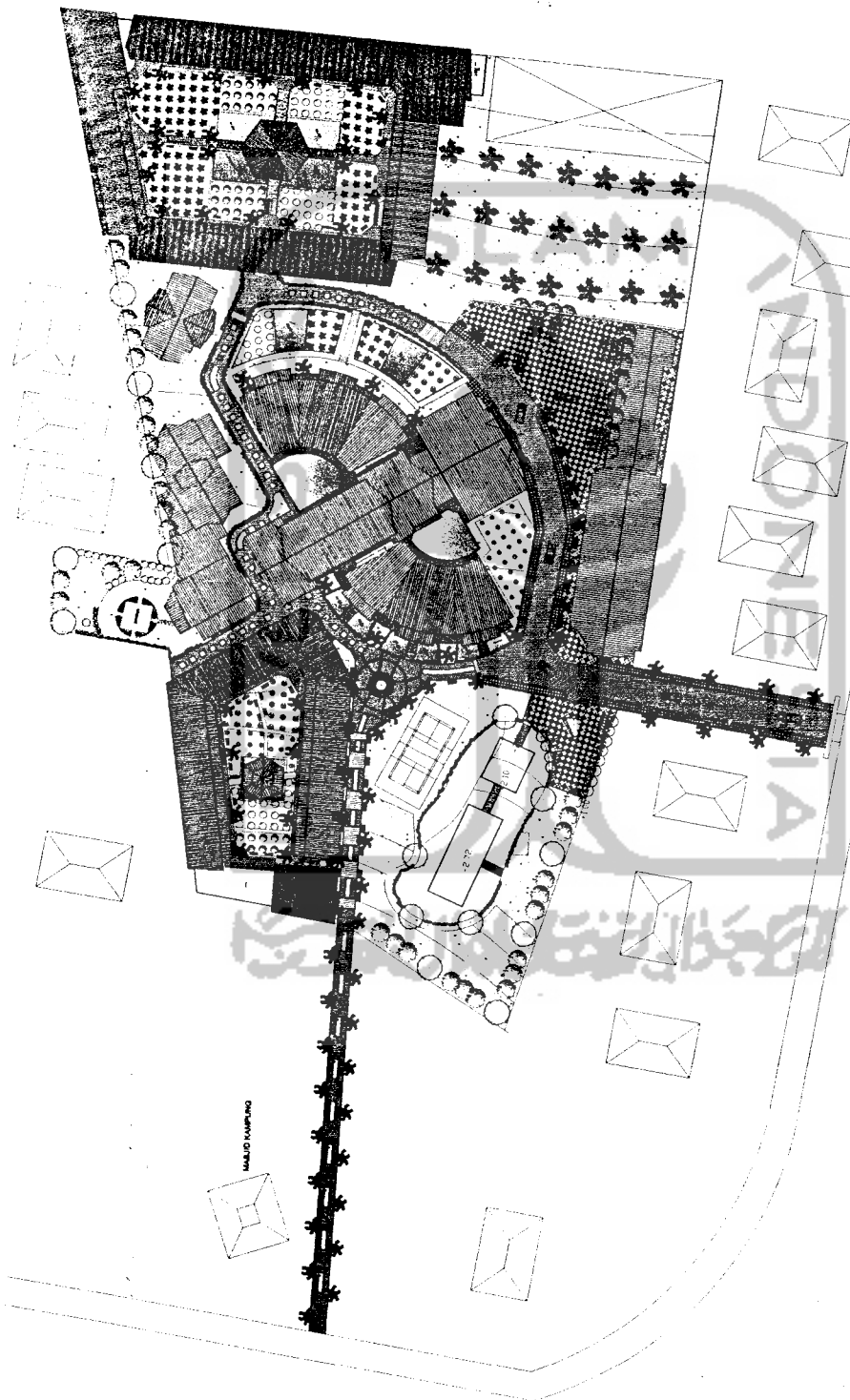

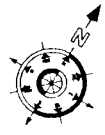
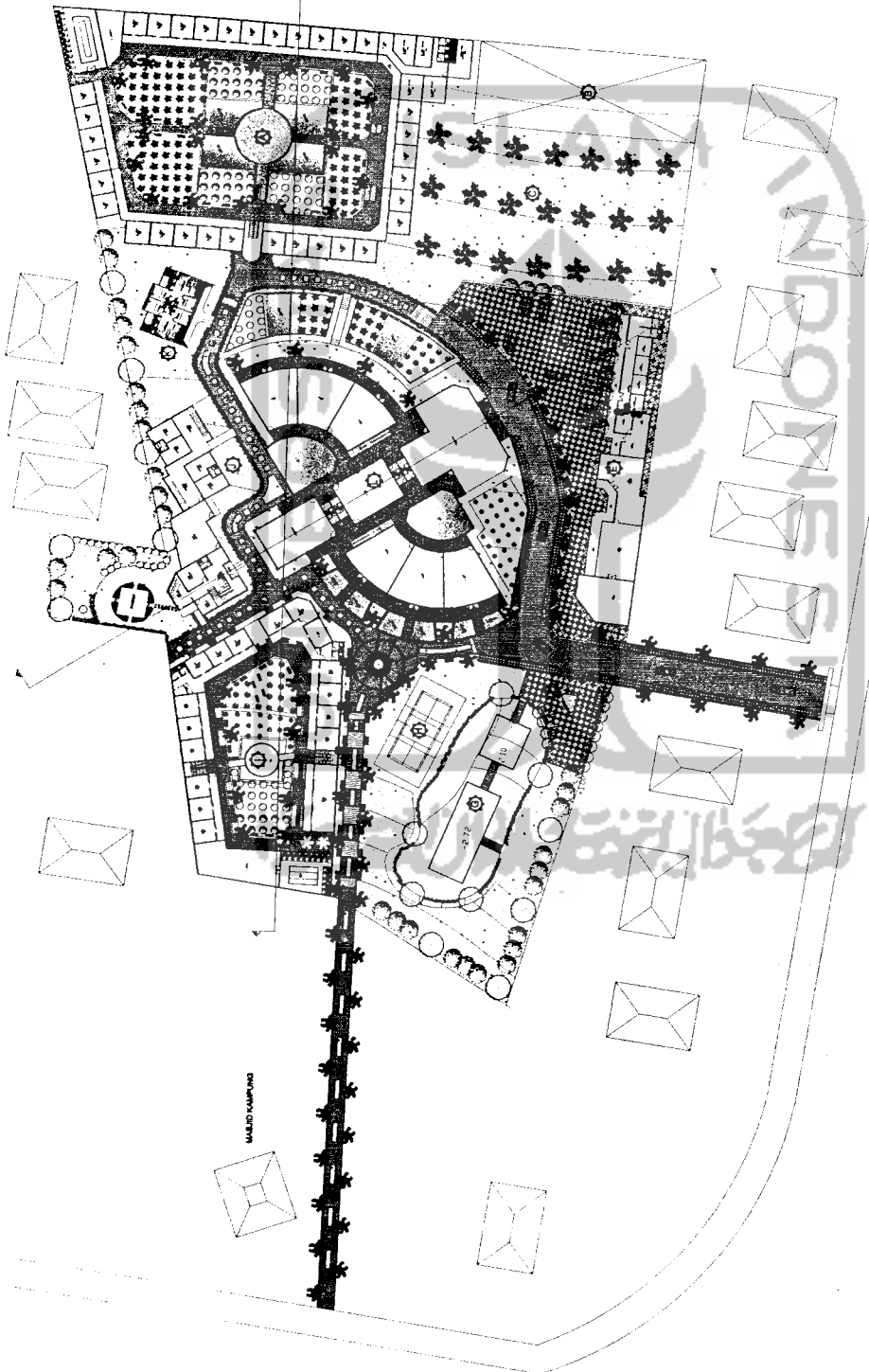

TUGAS AKHIR JURUSAN ARSITEKTUR FAKULTAS TEKNIK SIPIL DAN PERENCANAAN UNIVERSITAS ISLAM INDONESIA	PERIODE / TAHUN AKADEMIK 2005/2006	PONDIK PESANTREN AGRIBISNIS RAUDHATUNNAJAH <small>PERUMAHAN BERTAMA PEMANTENAN BALAI DAN KOLAM DI BEBAN PERMULOKAN</small> BERSERIBUNG	DOSEN PEMBIMBING YULIANTO P. PRADITJALAK ET. N. SA	IDENTITAS MAHASISWA NAMA: NUR SYAICHODIN NO. MHS: 01.512.232 TANDA TANGAN:	NAMA GAMBAR SITUASI	SKALA NO. LBR: 1 : 400	JML LBR 1	PENGESAHAN

LEGENDA	
BANGUNAN	
A	STRUKTUR
B	RUANG TERBUKA
C	PERSEKUTUAN
D	RUANG TERBUKA
E	RUANG TERBUKA
F	RUANG TERBUKA
G	RUANG TERBUKA
H	RUANG TERBUKA
I	RUANG TERBUKA
J	RUANG TERBUKA
K	RUANG TERBUKA
L	RUANG TERBUKA
VEGETASI	
M	VEGETASI
N	VEGETASI
O	VEGETASI
P	VEGETASI
Q	VEGETASI
R	VEGETASI
S	VEGETASI
T	VEGETASI
U	VEGETASI
V	VEGETASI
W	VEGETASI
X	VEGETASI
Y	VEGETASI
Z	VEGETASI
PERKERASAN	
AA	PERKERASAN
AB	PERKERASAN
AC	PERKERASAN
AD	PERKERASAN
AE	PERKERASAN
AF	PERKERASAN
AG	PERKERASAN
AH	PERKERASAN
AI	PERKERASAN
AJ	PERKERASAN
AK	PERKERASAN
AL	PERKERASAN
AM	PERKERASAN
AN	PERKERASAN
AO	PERKERASAN
AP	PERKERASAN
AQ	PERKERASAN
AR	PERKERASAN
AS	PERKERASAN
AT	PERKERASAN
AU	PERKERASAN
AV	PERKERASAN
AW	PERKERASAN
AX	PERKERASAN
AY	PERKERASAN
AZ	PERKERASAN

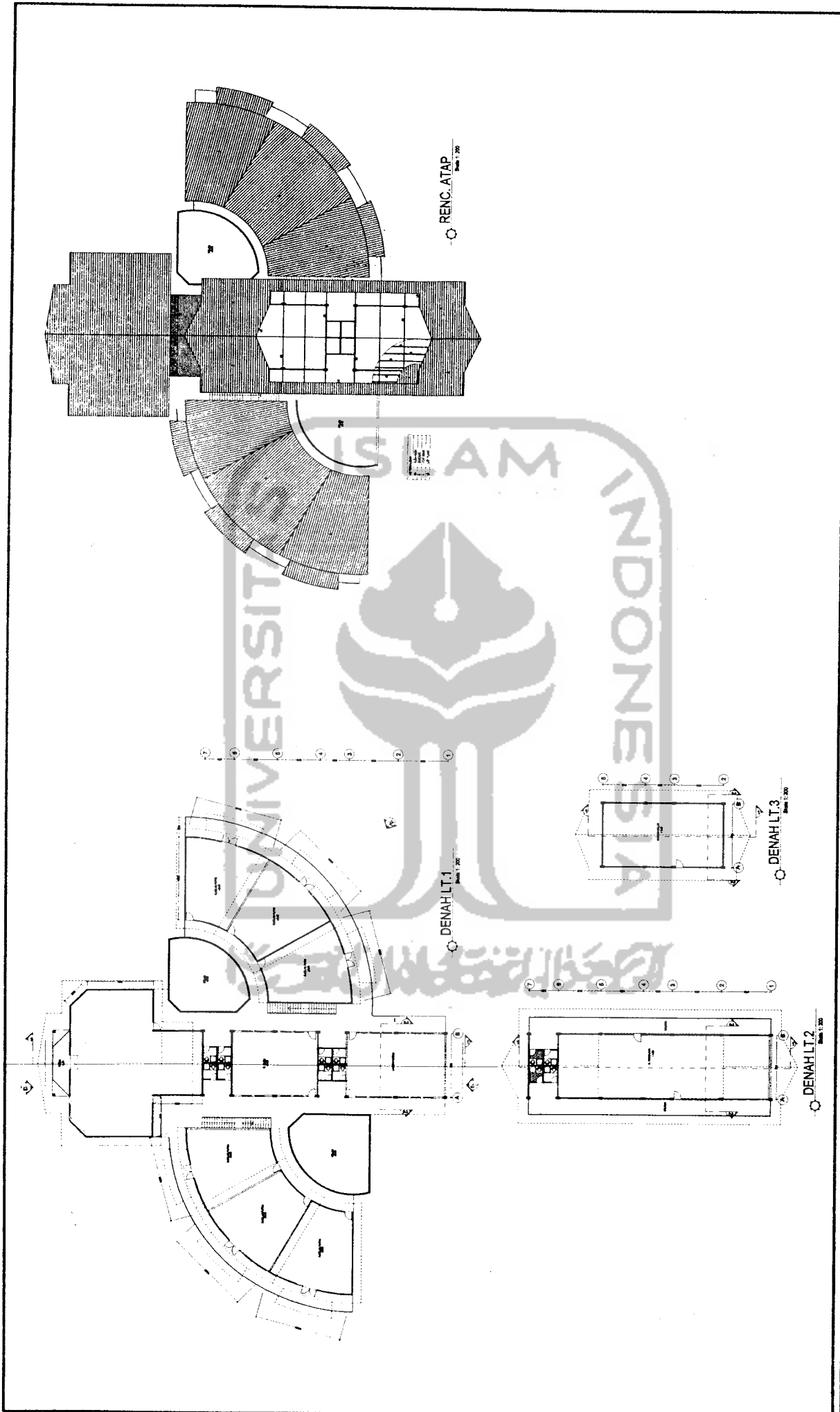

TUGAS AKHIR JURUSAN ARSITEKTUR FAKULTAS TEKNIK SIPIL DAN PERENCANAAN UNIVERSITAS ISLAM NEGERIA	PERIODE I TAHUN AKADEMIK 2005/2006	PONDOK PESANTREN AGRIBISNIS RAUDHATUNNALLAH PERPADUAN BENTUK PESANTREN BUKIT DAN BUKIT BEKAWAN PERWUJUDAN GRESIK/IRIGANDI	DOSEN PEMBIMBING NAMA NO. MHS TANDA TANGAN	IDENTITAS MAHASISWA NUR SYAICHODIN 01.512.232	NAMA GAMBAR SITE PLAN	SKALA 1 : 400	NO. LBR 2	JML LBR	PENGESAHAN



 TUGAS AKHIR JURUSAN ARSITEKTUR FAKULTAS TEKNIK SIPIL DAN PERENCANAAN UNIVERSITAS ISLAM INDONESIA	PERIODE I TAHUN AKADEMIK 2005/2006	PONDOK PESANTREN AGRISISNIS RAUDDHATUNNAJAH <small>PERIODIK BERTEMA PESANTREN BANGUN DAN BANGUNUP BERAGAMA PERKULIAHAN</small> <small>ERISSYIBIRI RUMAH</small>	DOSEN PEMBIMBING YULIANTO F. PERKATALLA, ET. M.Eng	IDENTITAS MAHASISWA <table border="1"> <tr> <td>NAMA</td> <td>NUR SYAICHODIN</td> </tr> <tr> <td>NO. MHS</td> <td>01.512.232</td> </tr> <tr> <td>TANDA TANGAN</td> <td></td> </tr> </table>	NAMA	NUR SYAICHODIN	NO. MHS	01.512.232	TANDA TANGAN		NAMA GAMBAR KOMPLEK SEKOLAH	SKALA 1 : 200	NO. LBR 3	JML LBR	PENGESAHAN
	NAMA	NUR SYAICHODIN													
NO. MHS	01.512.232														
TANDA TANGAN															

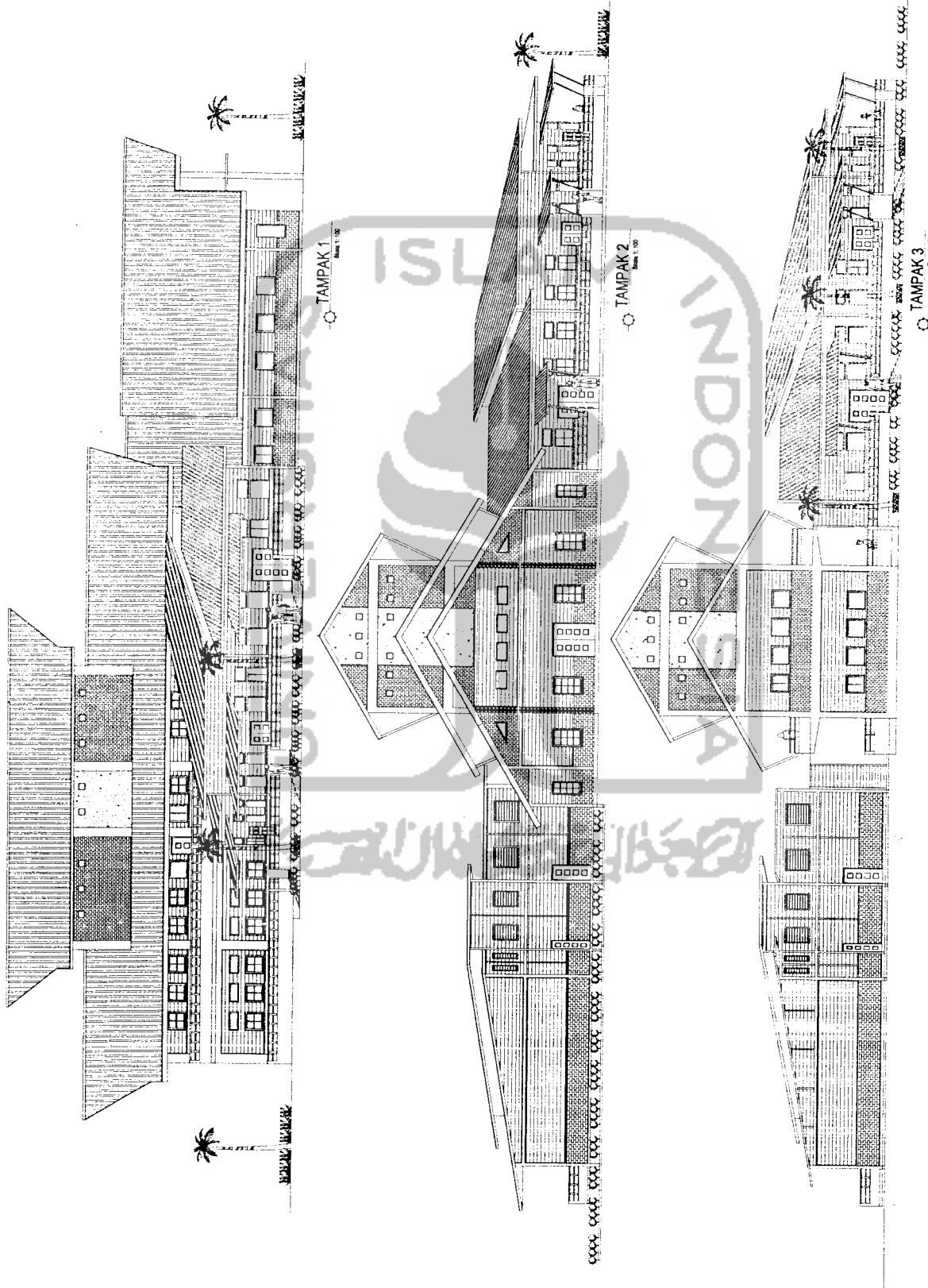

TUGAS AKHIR
 JURUSAN ARSITEKTUR
 FAKULTAS TEKNIK SIPIL DAN PERENCANAAN
 UNIVERSITAS ISLAM INDONESIA

**PERIODE I
 TAHUN AKADEMIK
 2005/2006**

**PONOK PESANTREN
 AGRIBISNIS RAUDHATUNNAJAH**
 PERENCANAAN SISTEM PERANTARAN BAHAN DAN QUALITY BEHAVIOR PERENCANAAN
 ENGINEERING

DOSEN PEMBIMBING
 YULIANTO F. PRINATALLA, ST., M. BA

IDENTITAS MAHASISWA
 NAMA: NUR SYACHODDIH
 NO. MHS: 01.512.232
 TANDA TANGAN:

NAMA GAMBAR
 KOMPLEK SEKOLAH

SKALA
 NO. LBR: 4
 1 : 100

JML LBR
PENGESAHAN

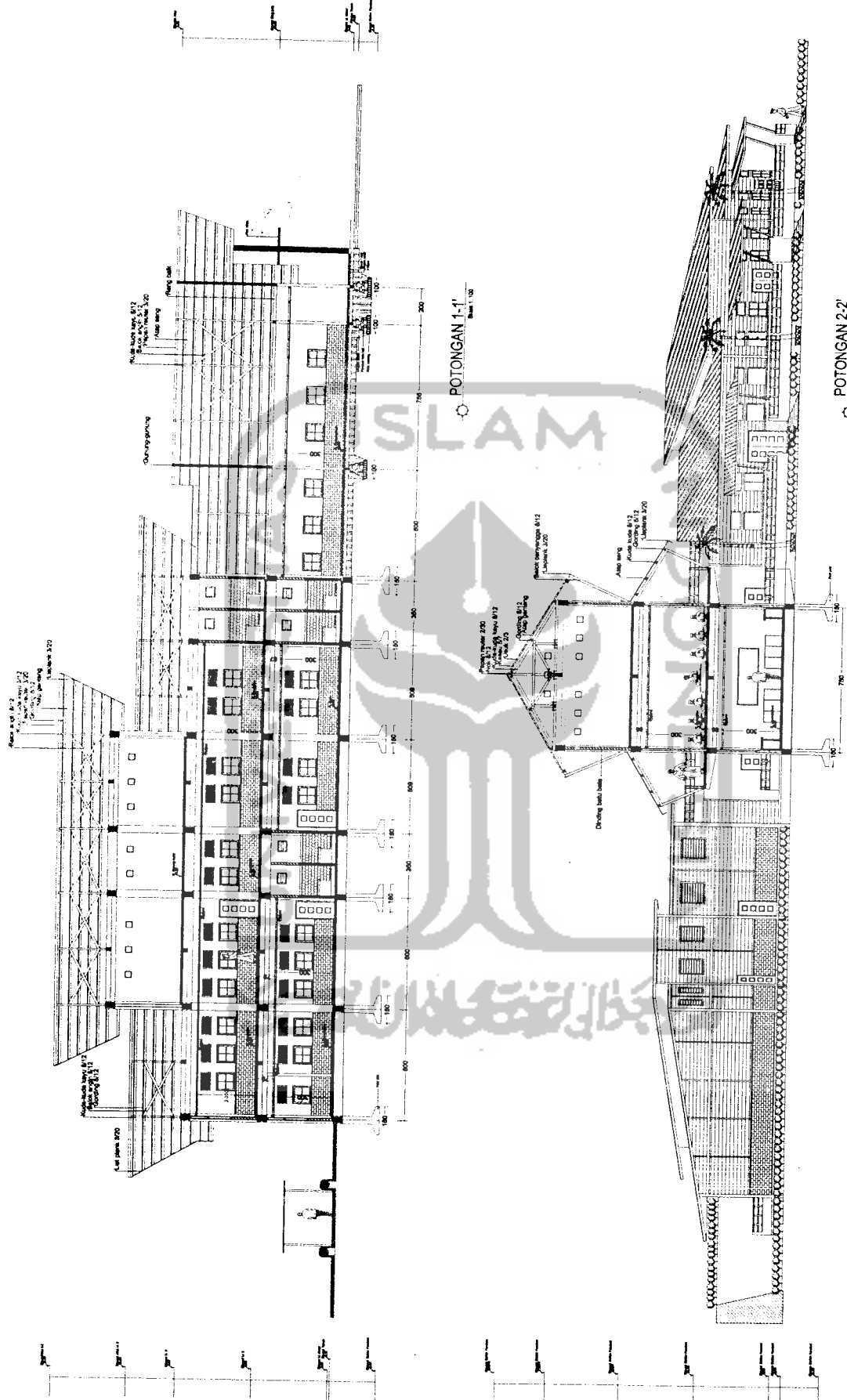

TUGAS AKHIR JURUSAN ARSITEKTUR FAKULTAS TEKNIK SIPIL DAN PERENCANAAN UNIVERSITAS SULAWESI INDONESIA	PERIODE I TAHUN AKADEMIK 2005/2006	PODOK PESANTREN AGRIBISNIS RAUDHATUNNALLAH PERPADUAN BENTUK PESANTREN MAJAL DAN SIALIP BEBAS PERMUDAAN 17 BERSIBIL RUANG	DOSEN PEMBIMBING NAMA YULIANTO P. PRHAYATMAK, ST., M. SA NO. M/IS TANDA TANGAN		IDENTITAS MAHASISWA NAMA NUR SYAICHODIN NO. M/IS 01.512.232 TANDA TANGAN		NAMA GAMBAR KOMPLEK SEKOLAH	SKALA 1 : 100	NO. LBR 5	JML LBR	PENGESAHAN
			TUGAS AKHIR JURUSAN ARSITEKTUR FAKULTAS TEKNIK SIPIL DAN PERENCANAAN UNIVERSITAS SULAWESI INDONESIA	PERIODE I TAHUN AKADEMIK 2005/2006	PODOK PESANTREN AGRIBISNIS RAUDHATUNNALLAH PERPADUAN BENTUK PESANTREN MAJAL DAN SIALIP BEBAS PERMUDAAN 17 BERSIBIL RUANG	DOSEN PEMBIMBING NAMA YULIANTO P. PRHAYATMAK, ST., M. SA NO. M/IS TANDA TANGAN		IDENTITAS MAHASISWA NAMA NUR SYAICHODIN NO. M/IS 01.512.232 TANDA TANGAN		NAMA GAMBAR KOMPLEK SEKOLAH	SKALA 1 : 100

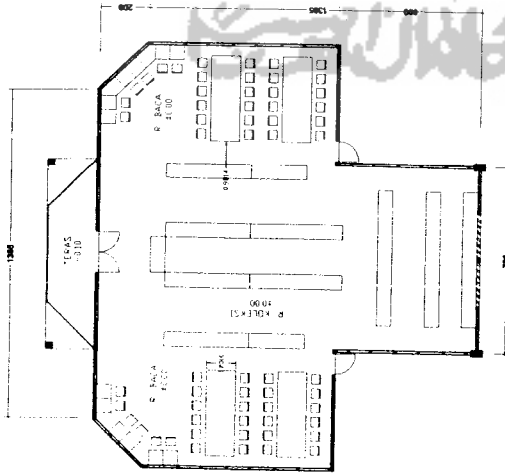

LAY OUT R. PERPUSTAKAAN
Skala 1:100

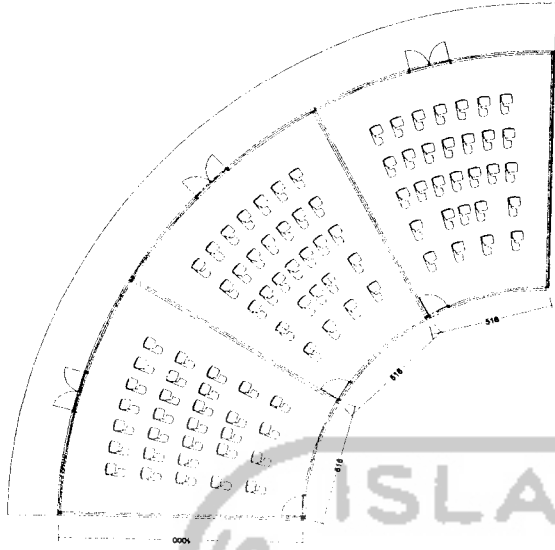

LAY OUT R. KELAS
Skala 1:100

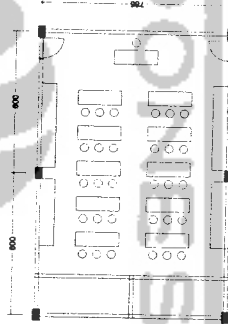

LAY OUT LABORATORIUM
Skala 1:100

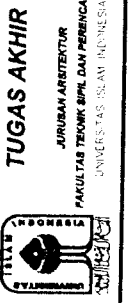
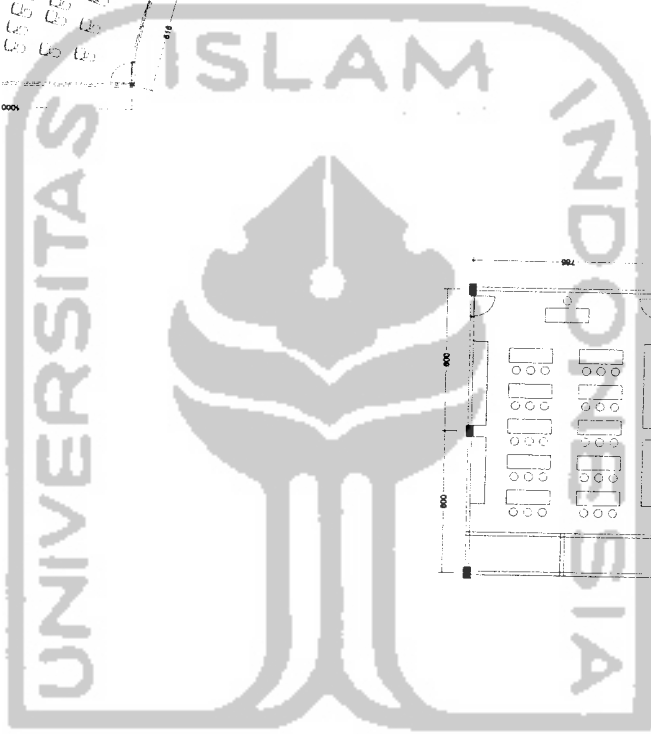

TUGAS AKHIR
JURUSAN ARSITEKTUR
PAKULTAS TEKNIK SIPIL DAN PERENCANAAN
UNIVERSITAS ISLAM INDONESIA

**PERIODE I
TAHUN AKADEMIK
2003/2006**

**PONDOK PESANTREN
AGRIBISNIS RAUDHATUNNALLAH**
PERUMAHAN BERTAM PEMANTREN RAUDETUN RAUDETUN BEGAWI PERMULUDAN
PESANTREN RAUDETUN

DOSEN PEMBIMBING
NAMA: YULIANTO P. PRHATMALA, ST., M. SA.
NO. MHS: 01.512.232
TANDA TANGAN:

IDENTITAS MAHASISWA
NAMA: NUR SYAICHODIN
NO. MHS: 01.512.232
TANDA TANGAN:

NAMA GAMBAR
KOMPLEK SEKOLAH

SKALA
1 : 100

NO. LBR
6

JML LBR

PENGESAHAN

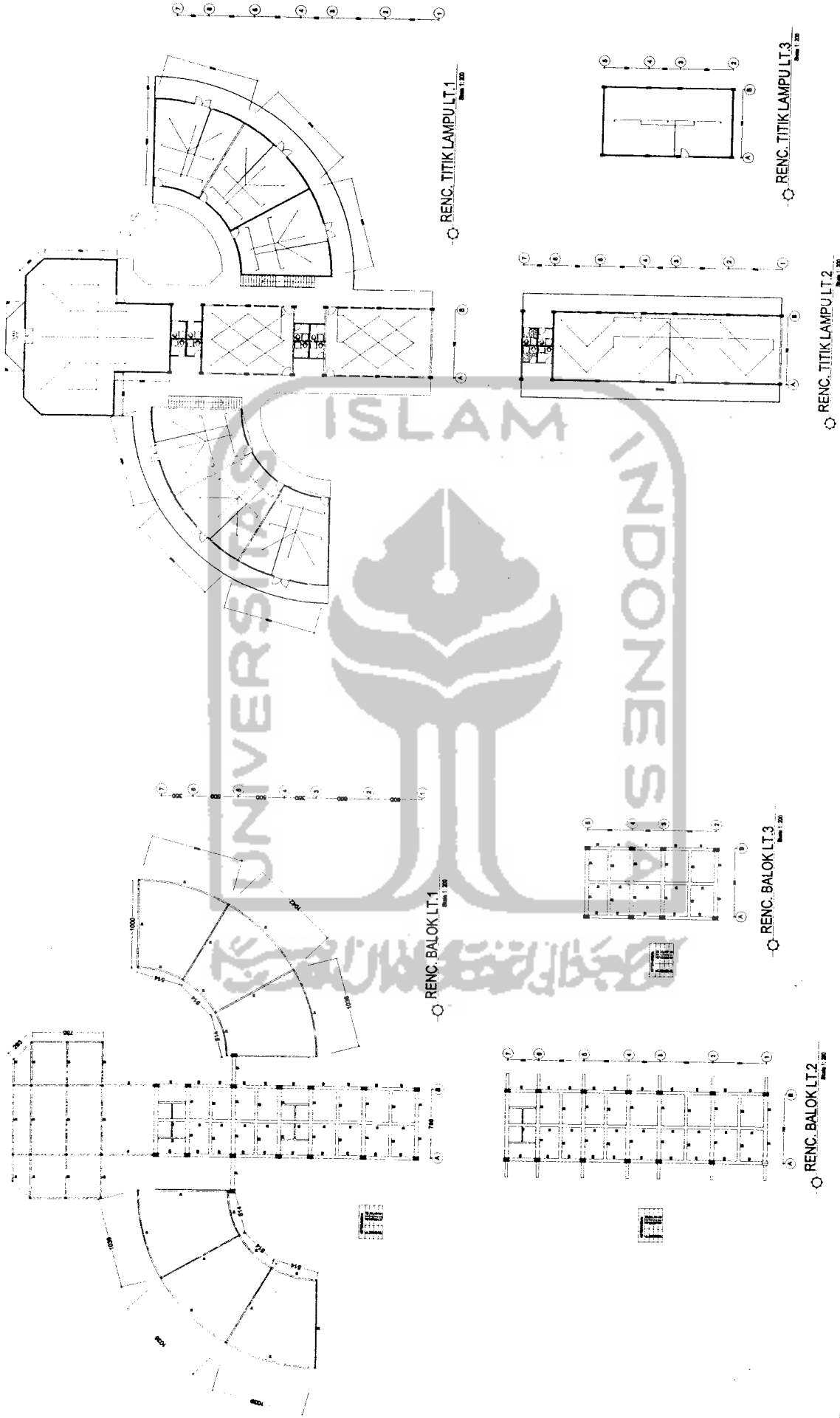

TUGAS AKHIR JURUSAN ARSITEKTUR FAKULTAS TEKNIK SIPIL DAN PERENCANAAN UNIVERSITAS ISLAM INDONESIA	PERIODE I TAHUN AKADEMIK 2008/2009	PONDOK PESANTREN AGRIBISNIS RAUDDHATUNNALLAH PERENCANAAN SISTEM PERANTERAN MALAS DAN KUALITAS BERADA, PERENCANAAN PERENCANAAN RUANG	DOSEN PEMBIMBING YULIANTO F. PRIBATYALA, ST., M.Eng.	IDENTITAS MAHASISWA		NAMA GAMBAR KOMPLEK SEKOLAH	SKALA 1 : 200	NO. LBR 7	JML LBR	PENGESAHAN
				NAMA MUR SYAICHODIN	NO. MHS 01.572.232					

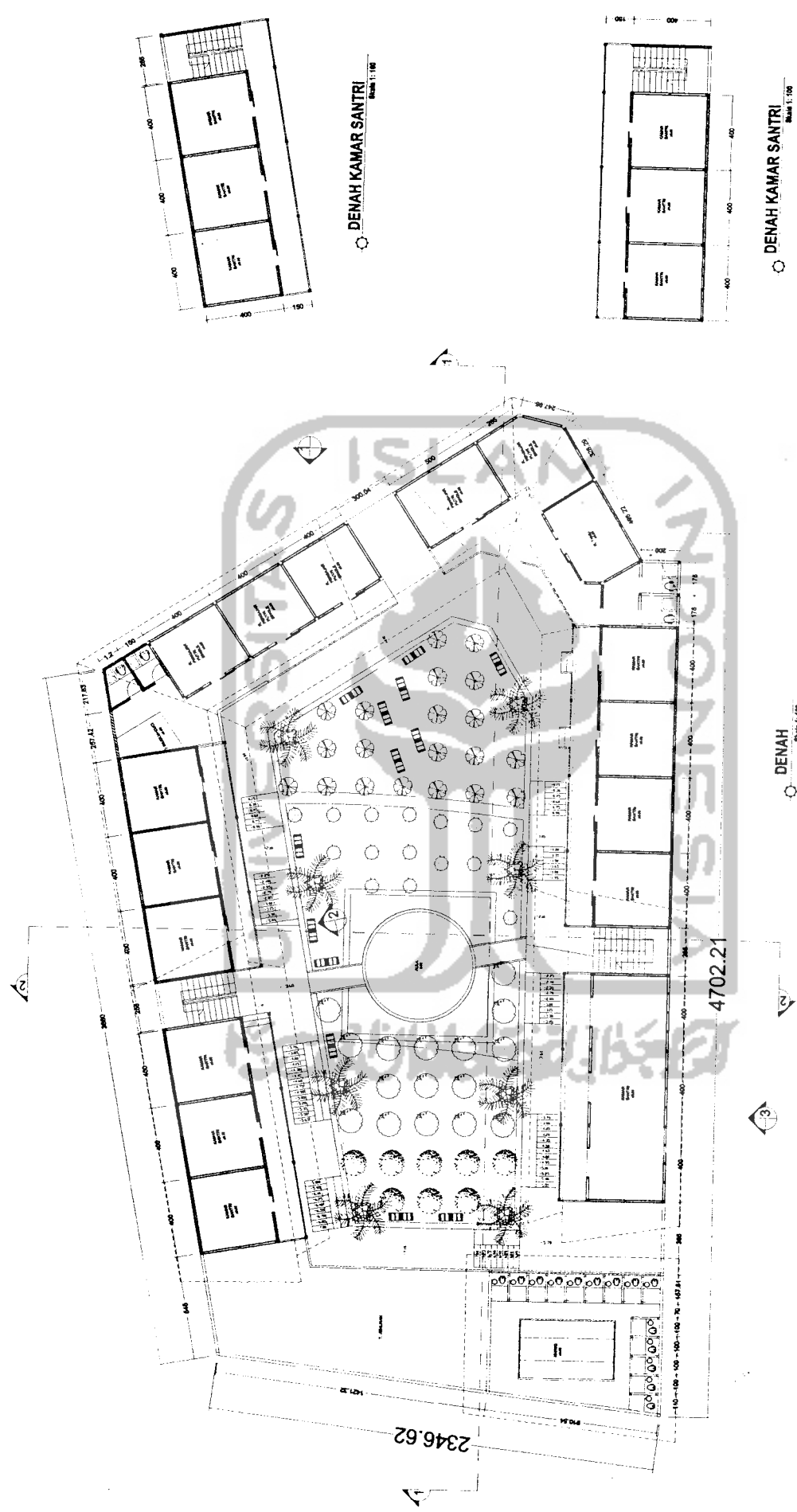

TUGAS AKHIR
 JURUSAN ARSITEKTUR
 FAKULTAS TEKNIK SIPIL DAN PERENCANAAN
 UNIVERSITAS ISLAM INDONESIA

PERIODE I
TAHUN AKADEMIK
2005/2006

PONDOK PESANTREN
AGRISISNIS RAUDHATUNNAJAH
 PERPADUAN SISTEM PESANTREN SALAFI DAN KHULAFI BERBAGI PERKULIAHAN
 FIBRENTI RIANG

DOSEN PEMBIMBING
 NAMA
 YULIANTO P. PRIBATNATA, ST., M.Eng

IDENTITAS MAHASISWA
 NAMA
 NUR SYAICHODIN
 NO. MHS
 01-572.232
 TANDA TANGAN

NAMA GAMBAR
 ASRAMA FUTRI

SKALA
 1 : 100

NO. LBR
 6

JML LBR

PENGESAHAN

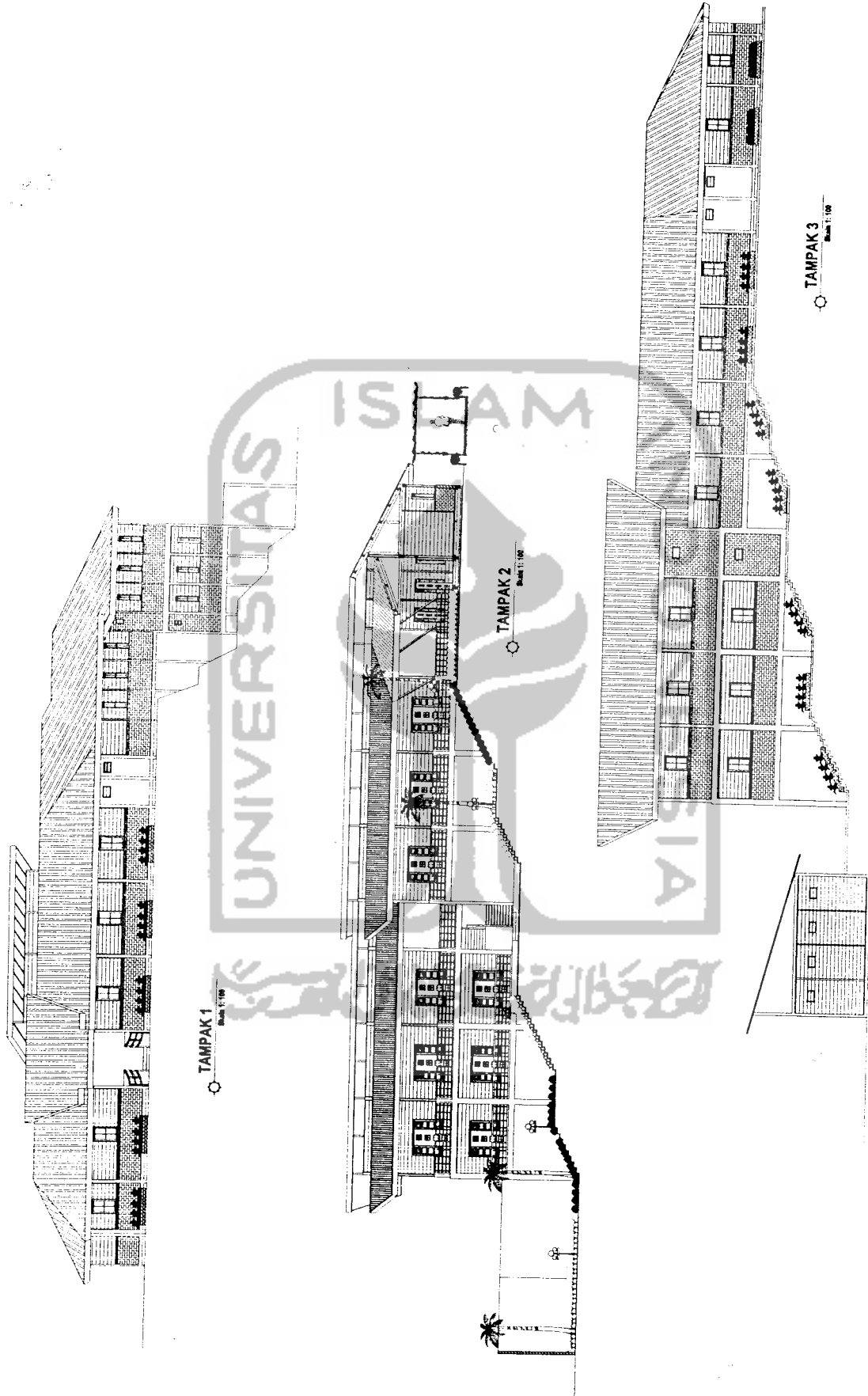

TUGAS AKHIR JURUSAN ARSITEKTUR FAKULTAS TEKNIK SIPIL DAN PERENCANAAN UNIVERSITAS ISLAM INDONESIA	PERIODE I TAHUN AKADEMIK 2005/2006	PONDOK PESANTREN AGRIBISNIS RAUDHA TUNNALLIAH PERPADUAN BERTUM PERSABUTAN SULTAN DAN SULTANI BERMAHA PERWALIDAN ERICHSIBIRIANG	DOSEN PEMBIMBING YULIANTO F. PRADHITRALK, ST. M. SA		IDENTITAS MAHASISWA NAMA: NUR SYAICHODIN NO. MHS: 01.512.232 TANDA TANGAN:		NAMA GAMBAR ASRAMA PUTRI	SKALA 1 : 100	NO. LBR 9	JML LBR	PENGESAHAN

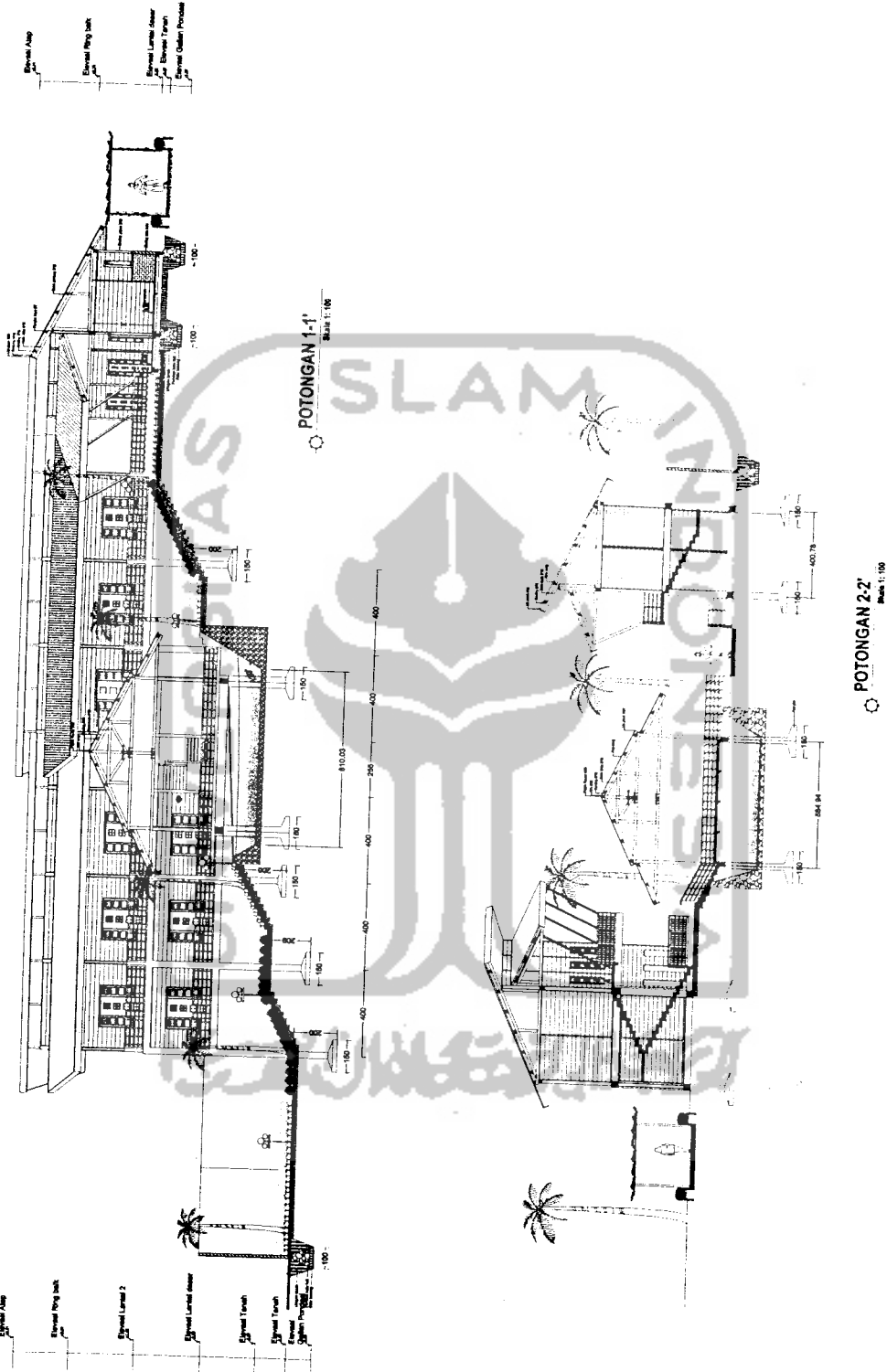

TUGAS AKHIR
 JURUSAN ARSITEKTUR
 FAKULTAS TEKNIK SIPIL DAN PERENCANAAN
 UNIVERSITAS ISLAM INDONESIA

PERIODE I
TAHUN AKADEMIK
2005/2006

PONDOK PESANTREN
AGRIBISNIS RAUDHATUNNAAJAH
 PERIODISASI SISTEM PEMANTREAN BUKIT DAN KUALITAS BEMBAK PERWISAJAAN
 ETIKA BERIBADAH

DOSEN PEMBIMBING
 NAMA
 YULIANTO F. PRHATMAJI, ST., M. S. A.
 NO. MHS
 01.512.232
 TANDA TANGAN

IDENTITAS MAHASISWA
 NAMA
 NUR SYAICHODIN
 NO. MHS
 01.512.232
 TANDA TANGAN

NAMA GAMBAR
 ASRAMA PUTRI

SKALA
 1 : 100

NO. LBR
 10

JMIL LBR
 10

PENGESAHAN

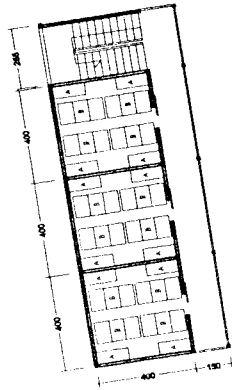
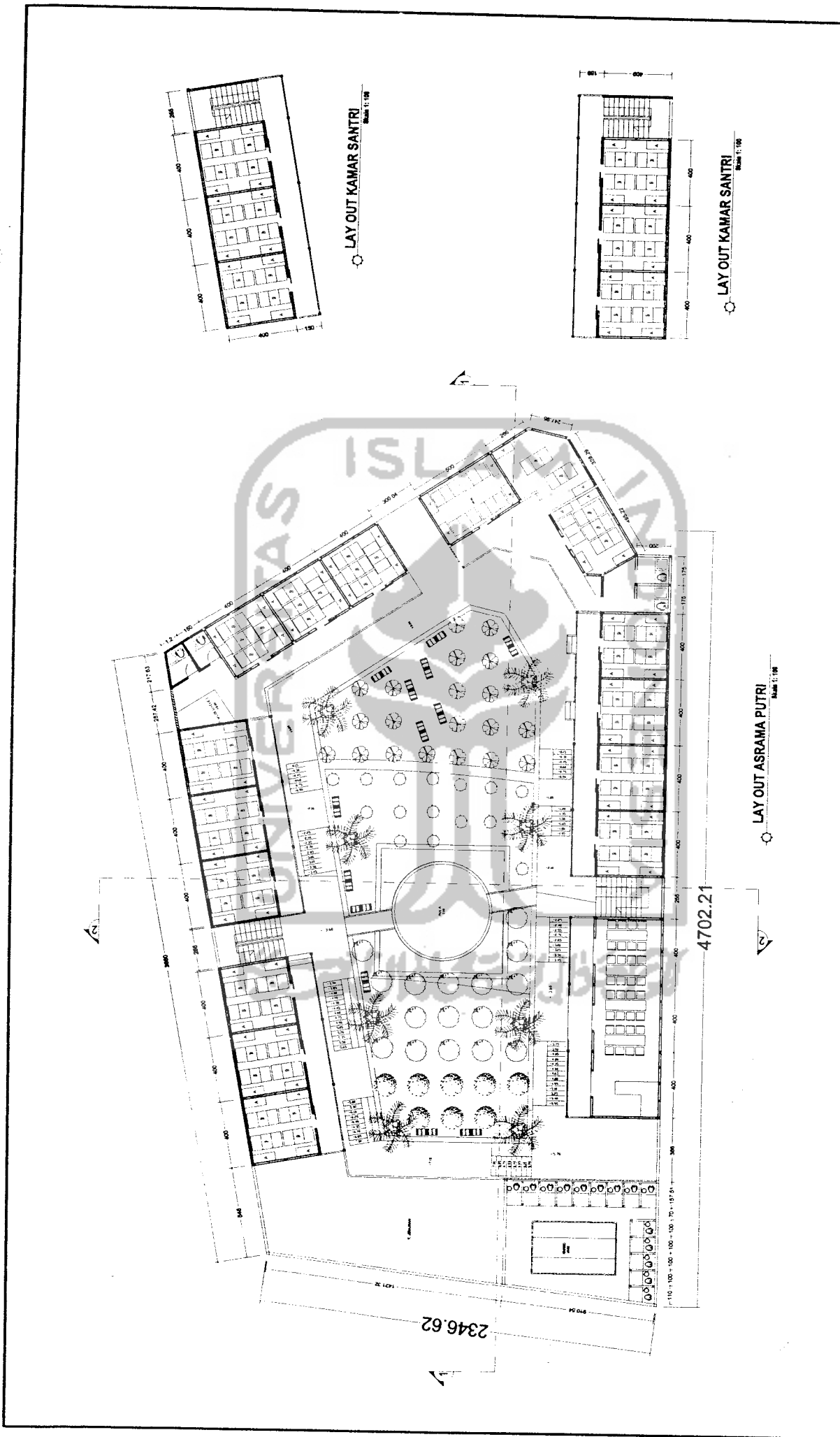

LAY OUT KAMAR SANTRI
Skala 1:100

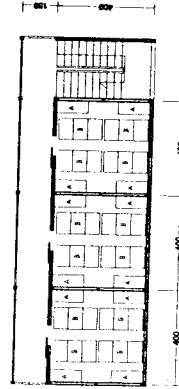

LAY OUT KAMAR SANTRI
Skala 1:100

LAY OUT ASRAMA PUTRI
Skala 1:100

TUGAS AKHIR JURUAN ARSITEKTUR FAKULTAS TEKNIK SIPIL DAN PERENCANAAN UNIVERSITAS ISLAM INDONESIA	PERIODE / TAHUN AKADEMIK 2005/2006	PONDOK PESANTREN AGRIBISNIS RAUDHATUTTAJAJAH PERIPODIUM SISTEM PEMANTHAN BUAH DAN IKALAJI BEMBAU PERPODIUM ERISBERG RUMAH	DOSEN PEMBIMBING NAMA YULIANTO P. PRIYATMAK, ST. M. SA NO. IJHS 01.51.2.232 TANDA TANGAN	IDENTITAS MAHASISWA NAMA NUR SYAICHODIN NO. IJHS 01.51.2.232 TANDA TANGAN	NAMA GAMBAR ASRAMA PUTRI	SKALA 1 : 100	NO. LBR 11	JML LBR	PENGESAHAN
---	--	--	---	--	-----------------------------	------------------	---------------	---------	------------

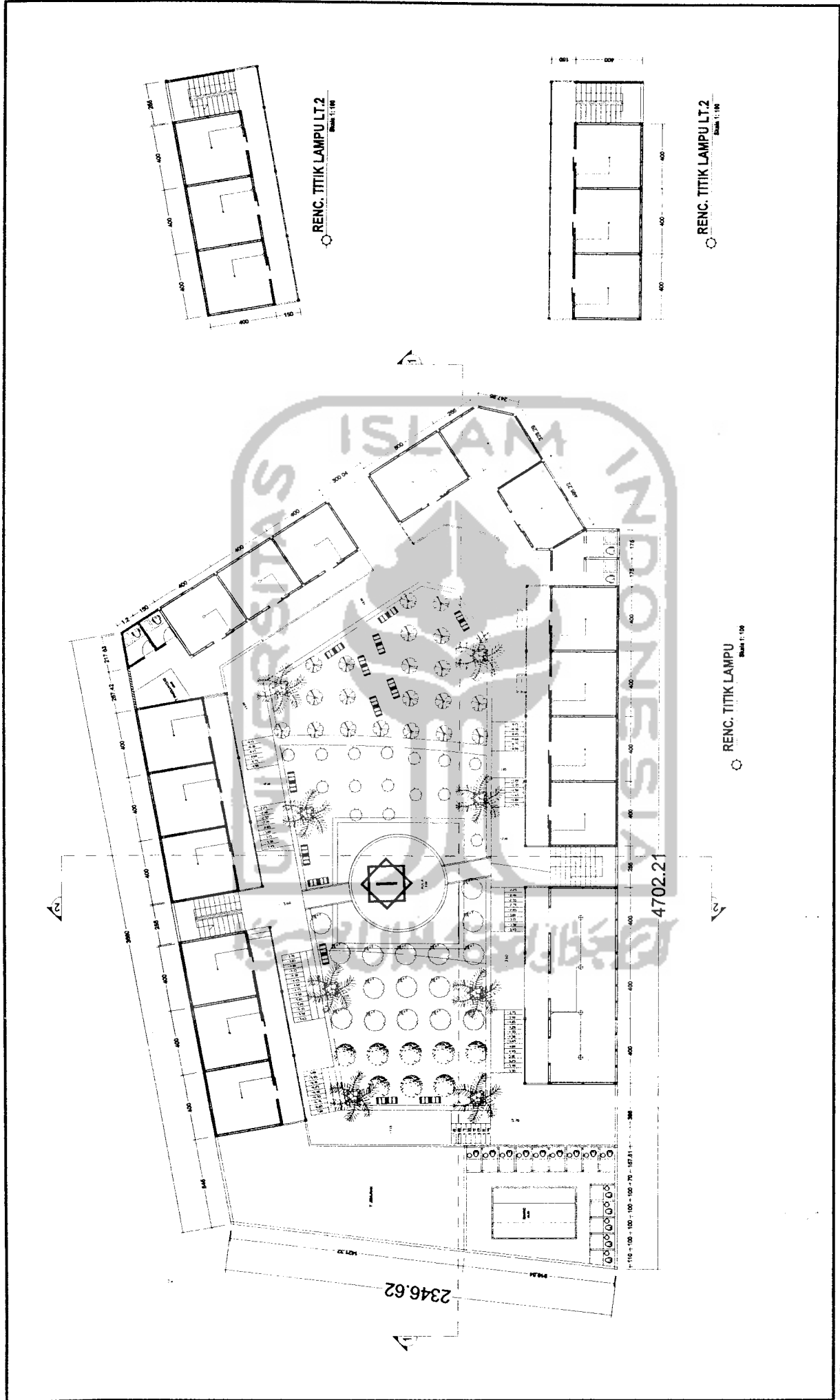

TUGAS AKHIR ANURAH ARBENTERIK FAKULTAS TEKNIK SIPIL DAN PERENCANAAN UNIVERSITAS ISLAM INDONESIA	PERIODE I TAHUN AKADEMIK 2005/2006	PONDOK PESANTREN AGRIBISNIS RAUDHATUNNAJAH PERPOKOK BISTEM PESANTREN BARU DAN QUALITY BEKAMU PERWILAYAH EPISERBUKUN	DOSEN PEMBIMBING YULIANTO F. PRIBATMAK ET. M.Eng		IDENTITAS MAHASISWA NAMA NUR SYAICHODIN NO. MHS 01.512.232 TANDA TANGAN		NAMA GAMBAR ASRAMA PUTRI	SKALA 1 : 100	NO. LBR 12	JML LBR	PENGESAHAN
			RENC. TITIK LAMPU LT.2 Skala 1:100	RENC. TITIK LAMPU LT.2 Skala 1:100	RENC. TITIK LAMPU LT.2 Skala 1:100						

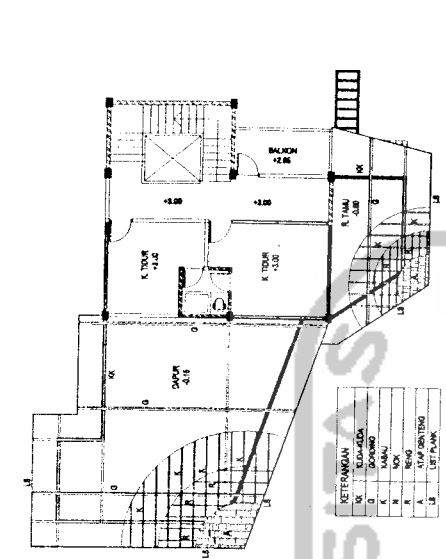

DENAH LT. 1
Skala 1:100

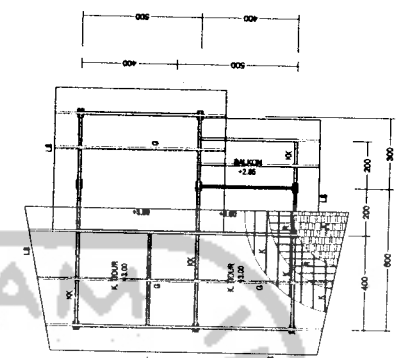

RENC. ATAP LT. 1
Skala 1:100

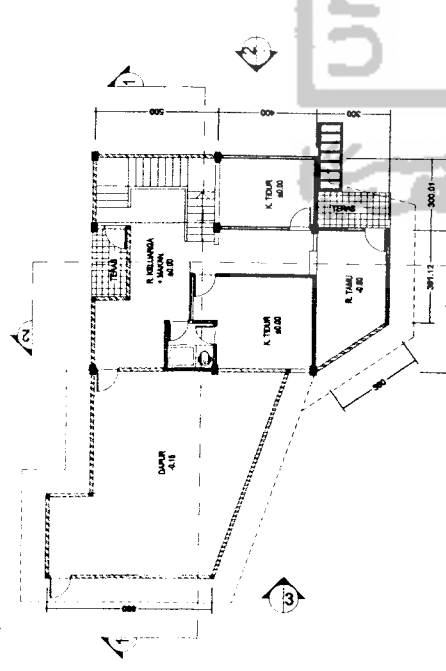

DENAH LT. 2
Skala 1:100

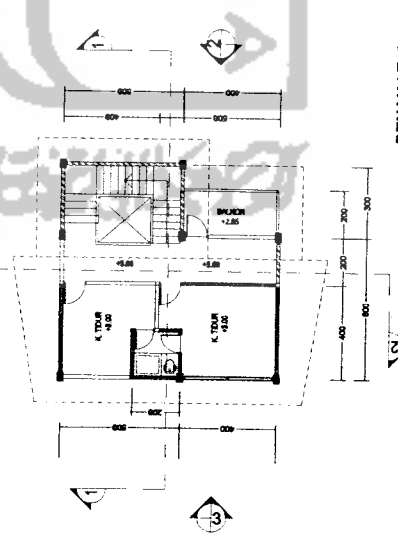

RENC. ATAP LT. 2
Skala 1:100

TUGAS AKHIR JURUSAN ARSITEKTUR FAKULTAS TEKNIK SIPIL DAN PERENCANAAN UNIVERSITAS ISLAM INDONESIA	PERIODE I TAHUN AKADEMIK 2005/2006	PONDOK PESANTREN AGRIBISNIS RAUDDHATUNNAJAH PERUSAHAAN BERTENAGA MALAY DAN SULTAN BERAGAL PERKULIAHAN EPRENEBUSAN	DOSEN PEMBIMBING YULIANTO F. PRHATMA, S.T., M.Si	IDENTITAS MAHASISWA		NAMA GAMBAR RUMAH KAYU	SKALA 1 : 100	NO. LBR 13	JML LBR	PENGESAHAN
				NAMA NUR SYACHODIN	KO. MHS 01.512.232					

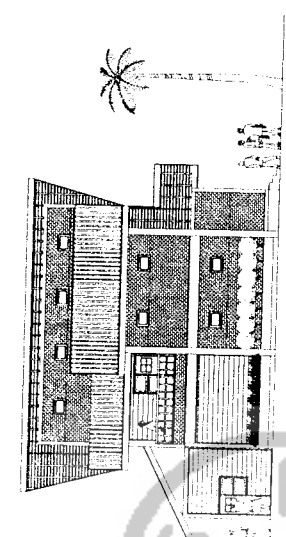

TAMPAK 1
Skala 1:100

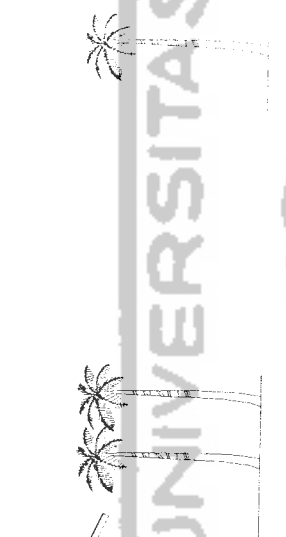

TAMPAK 2
Skala 1:100

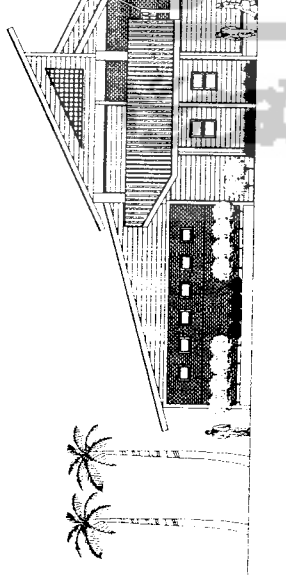

TAMPAK 3
Skala 1:100

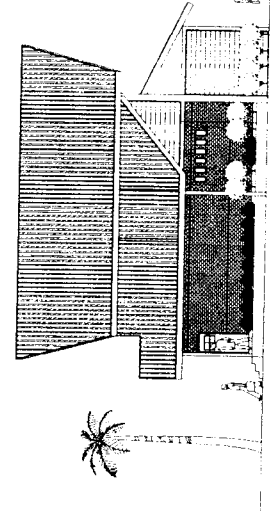

POTONGAN 1-1'
Skala 1:100

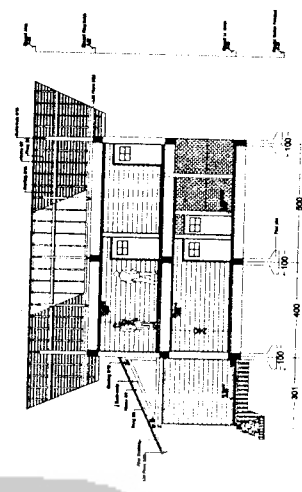

POTONGAN 2-2'
Skala 1:100

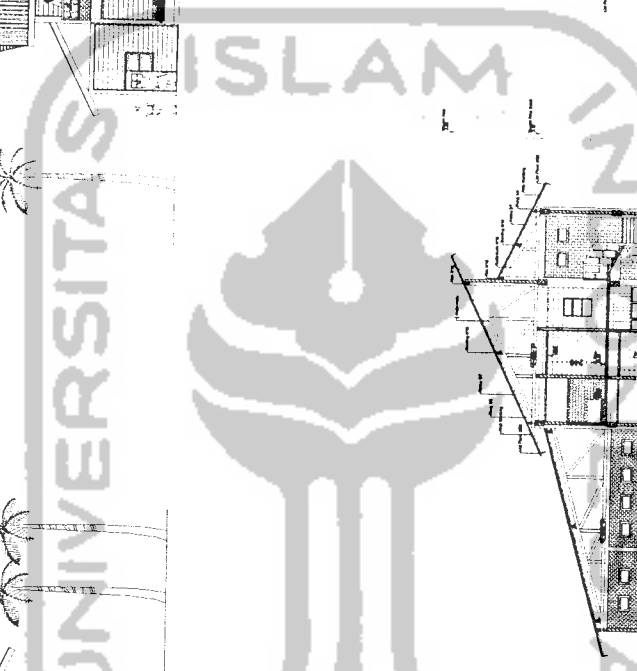
	TUGAS AKHIR JUNJUAN ARSITEKTUR FAKULTAS TEKNIK SIPIL DAN PERENCANAAN UNIVERSITAS ISLAM INDONESIA		PERIODE / TAHUN AKADEMIK 2005/2006		PONDOK PESANTREN AGRIBISNIS RAUDHA TUNJALJAH PERUMAHAN BERTAH PEMANTREN SAUJAT RAUJALAH DENGAN PERMULOKAN GRESIK BOJONEgara		DOSEN PEMBIMBING NAMA: YULIANTO P. PRIMA TRIAJA, ST. M. SA NO. MHS: DT.512.232 TANDA TANGAN:		IDENTITAS MAHASISWA NAMA: NUR SYACHODIN NO. MHS: DT.512.232 TANDA TANGAN:		NAMA GAMBAR RUMAH KYAI		SKALA 1 : 100	NO. LBR 14	JML LBR	PENGESAHAN
																

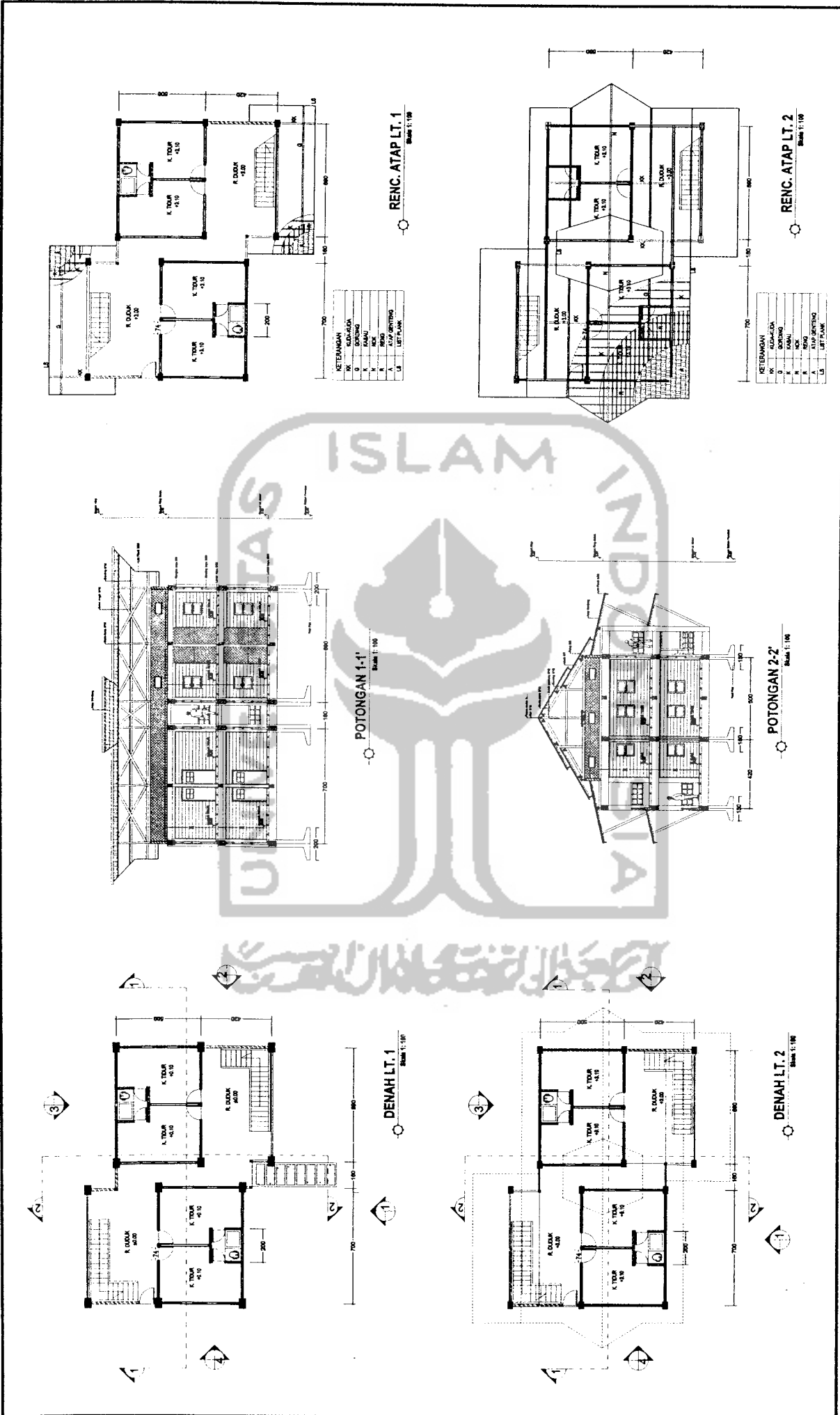

TUGAS AKHIR JURUSAN ARSITEKTUR FAKULTAS TEKNIK SIPIL DAN PERENCANAAN UNIVERSITAS ISLAM INDONESIA	PERIODE I TAHUN AKADEMIK 2005/2006	PONDOK PESANTREN AGRIBISNIS RAUDHATUNNAJAH PERIODE I BERTEMA PESANTREN RAU DAT RAU DAT REMOAN PERWILAYAH EPORISEBUNDI	DOSEN PEMBIMBING NAMA: YULIANTO P. PRIBATMAK ST. M. S. S. NO. MHS: 01.872.232 TANDA TANGAN:		IDENTITAS MAHASISWA NAMA: NUR SYAICHODIN NO. MHS: 01.872.232 TANDA TANGAN:		NAMA GAMBAR GUEST HOUSE	SKALA 1 : 100	NO. LBR 15	JML LBR	PENGESAHAN



TAMPAK 1
Skala 1:100

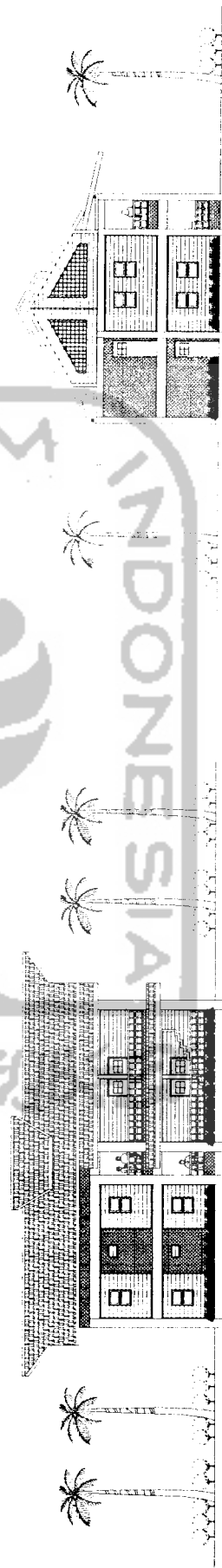

TAMPAK 2
Skala 1:100

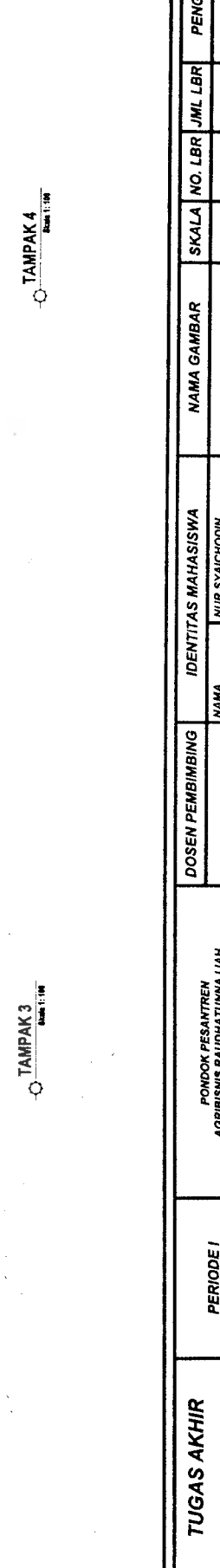

TAMPAK 3
Skala 1:100

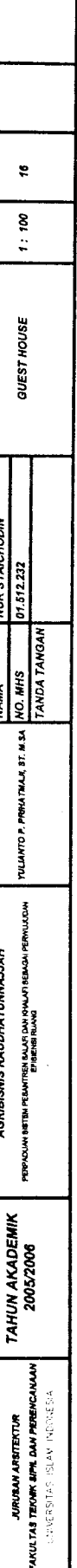

TAMPAK 4
Skala 1:100

TUGAS AKHIR JURUSAN ARSITEKTUR FAKULTAS TEKNIK SIPIL DAN PERENCANAAN UNIVERSITAS ISLAM INDONESIA	PERIODE I TAHUN AKADEMIK 2005/2006	PONDOK PESANTREN AGRIBISNIS RAUDHIA TUNJALJAH PERENCANAAN BERTAHAP PEMANTREAN BUKIT DAN RUMAH TANGGA PERWILAYAH PESISIR RUMAH	DOSEN PEMBIMBING YULIANTO P. PRIMA TRIALOK, ST. M. SA			IDENTITAS MAHASISWA NAMA: NUR SYAICHODIN NO. IMHS: 01.512.232 TANDA TANGAN:			NAMA GAMBAR GUEST HOUSE	SKALA 1 : 100	NO. LBR 16	JML. LBR	PENGESAHAN

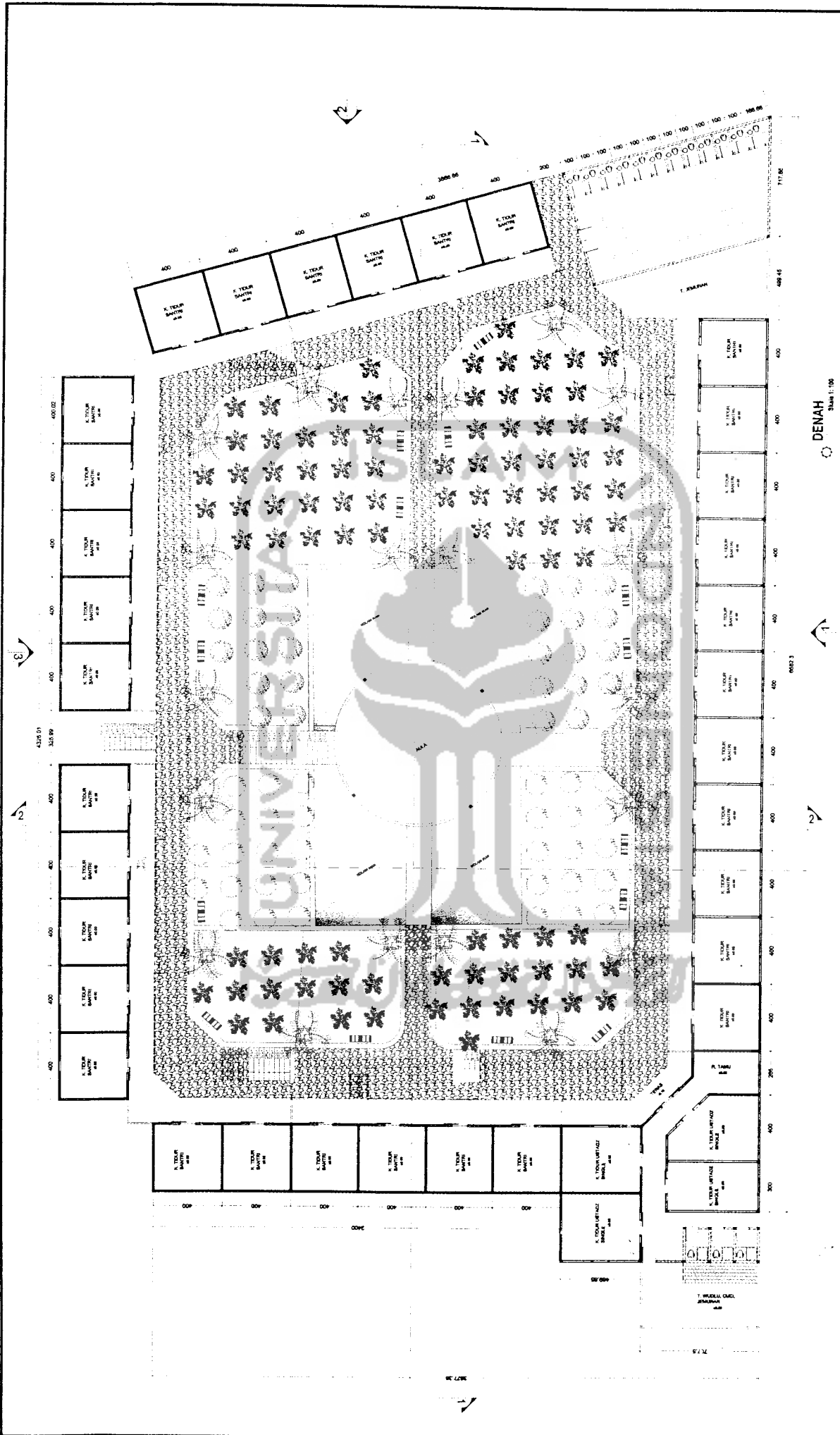

TUGAS AKHIR JURUSAN ARSITEKTUR FAKULTAS TEKNIK SIPIL DAN PERENCANAAN UNIVERSITAS ISLAM SUMATERA UTARA	PERIODE I TAHUN AKADEMIK 2005/2006	PONDOK PESANTREN AGRIBISNIS RAUDHATUNNAJAH <small>PERUMAHAN BISTAH PESANTREN SAMAT DAN KOLONY SEMBANG PEMULUHAN ETREKOS RIUKAN</small>	DOSEN PEMBIMBING YULIANTO P. PRIHATMALE, ST. M. SA		IDENTITAS MAHASISWA NAMA: NUR SYAICHODIN NO. IMHS: 01.512.232 TANDA TANGAN:		NAMA GAMBAR ASPRANA PUTRA	SKALA 1: 100	NO. LBR 18	JML LBR	PENGESAHAN
	(Signature area for the student)										

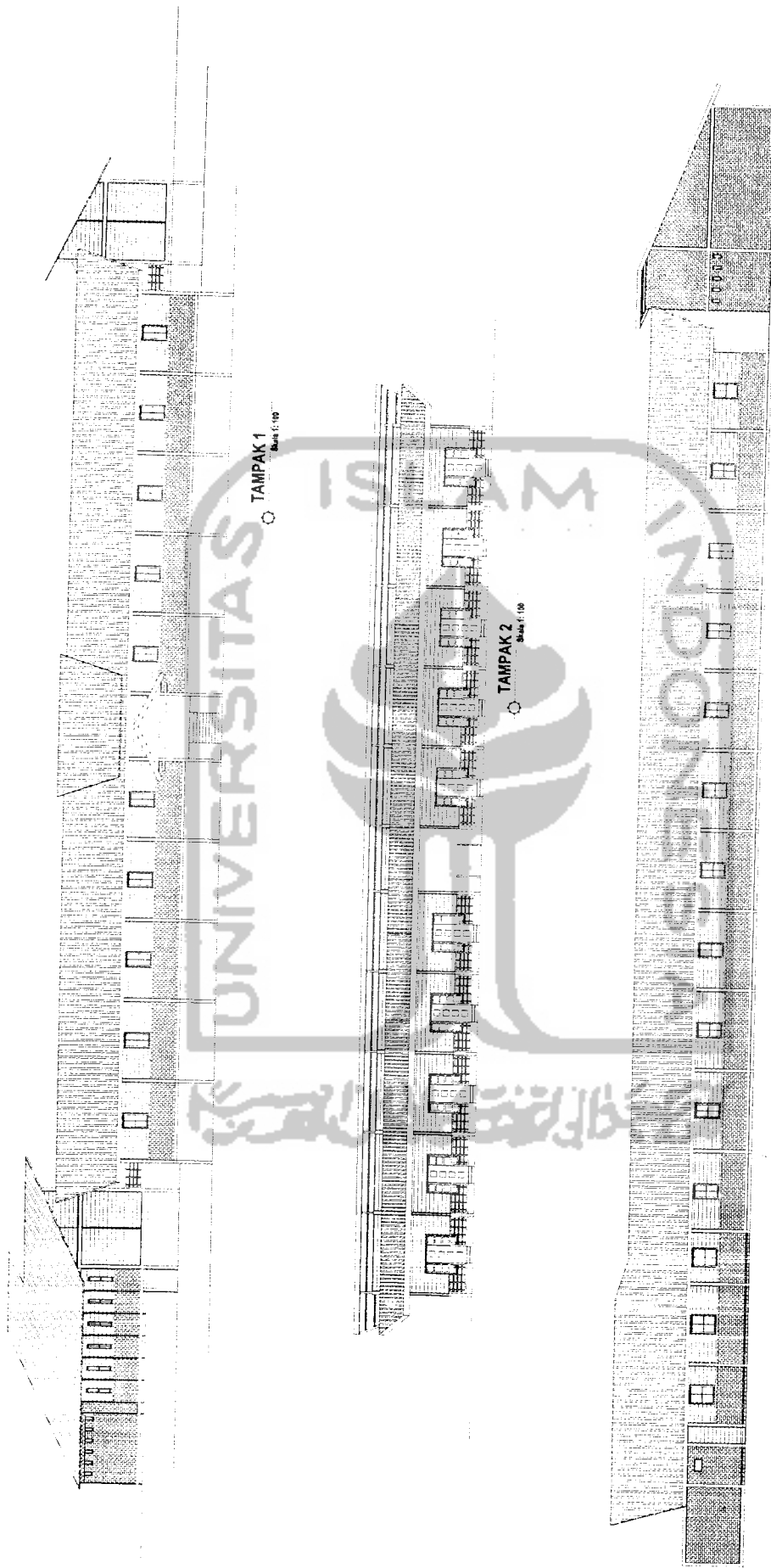

TAMPAK 1
Skala 1:100

TAMPAK 2
Skala 1:100

TAMPAK 3
Skala 1:100

TUGAS AKHIR JURUSAN ARSITEKTUR FAKULTAS TEKNIK SIPIL DAN PERENCANAAN UNIVERSITAS INDOONESIA	PERIODE I TAHUN AKADEMIK 2005/2006	PONDOK PESANTREN AGRIBISNIS RAUDHA TUNKALIAH PERPADUAN SISTEM PESANTREN SALAFIYAH DAN KUALITAS TERBAIK BERKADAR PERKULIAHAN EPISERSIRUNG	DOSEN PEMBIMBING YULIANTO P. PRINATMAJAL, ST., M.S.A.			IDENTITAS MAHASISWA NAMA: NUR SYAICHODIN NO. MHS: 01.512.232 TANDA TANGAN:			NAMA GAMBAR: ASRAMA PUTRA NO. LBR: 19 SKALA: 1 : 100 JML LBR:			PENGESAHAN:		
			TUGAS AKHIR			DOSEN PEMBIMBING			IDENTITAS MAHASISWA			NAMA GAMBAR		

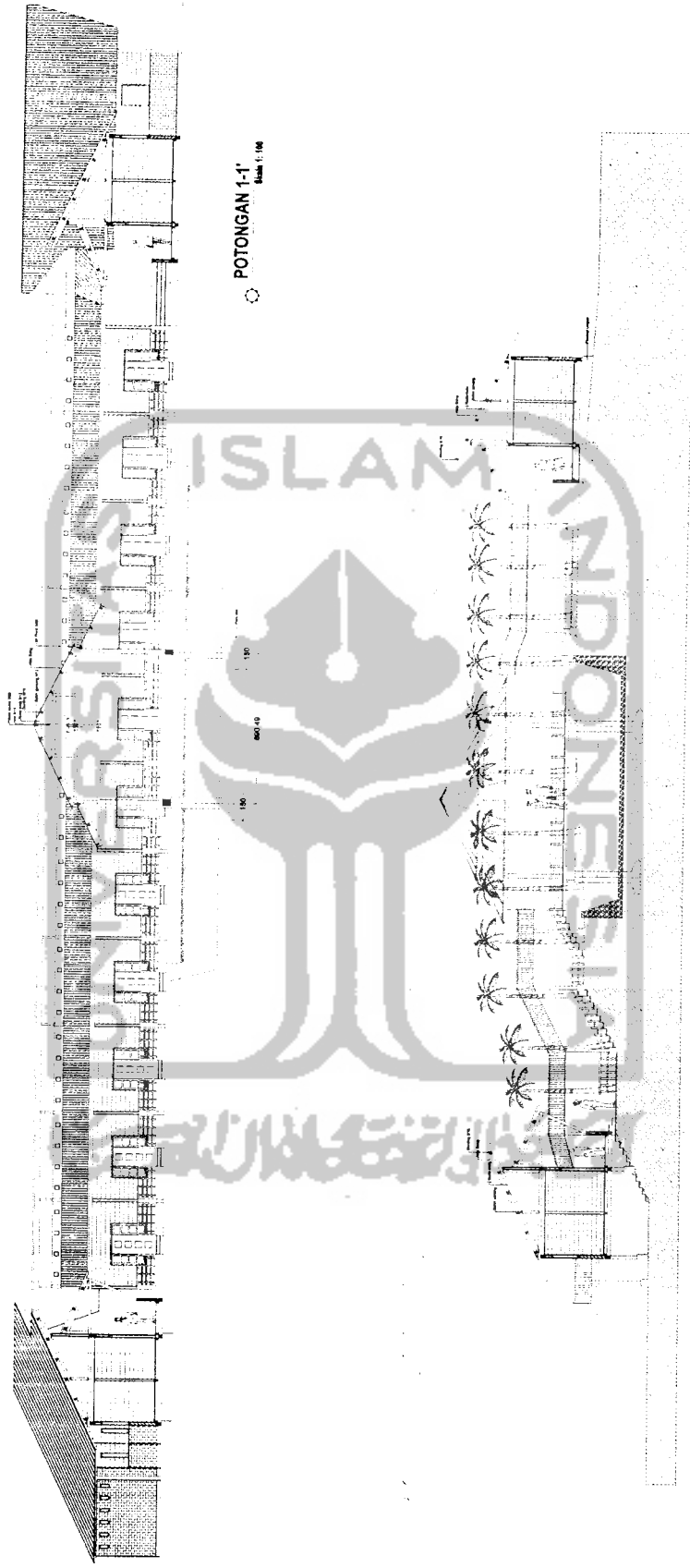

POTONGAN 1-1
Skala 1:100

POTONGAN 2-2
Skala 1:100

TUGAS AKHIR JURUSAN ARSITEKTUR FAKULTAS TEKNIK SIPIL DAN PERENCANAAN UNIVERSITAS ISLAM INDONESIA	PERIODE I TAHUN AKADEMIK 2005/2006		PONDOK PESANTREN AGRIBISNIS RAUDHATUNNALAJAH PERPADUAN SISTEM PESANTREN DAJAT DAN KUALIFI BEMBAWA PERPADUAN FISIBERSIRUANG		DOSEN PEMBIMBING YULIANTO P. PIRHATMAJI, ST., M.S.A.		IDENTITAS MAHASISWA NAMA: NUR SYAICHODIN NO. MHS: 07.512.232 TANDA TANGAN:		NAMA GAMBAR ASRAMA PUTRA	SKALA 1 : 100	NO. LBR 20	JML LBR	PENGESAHAN
	(Empty space for signatures and stamps)												

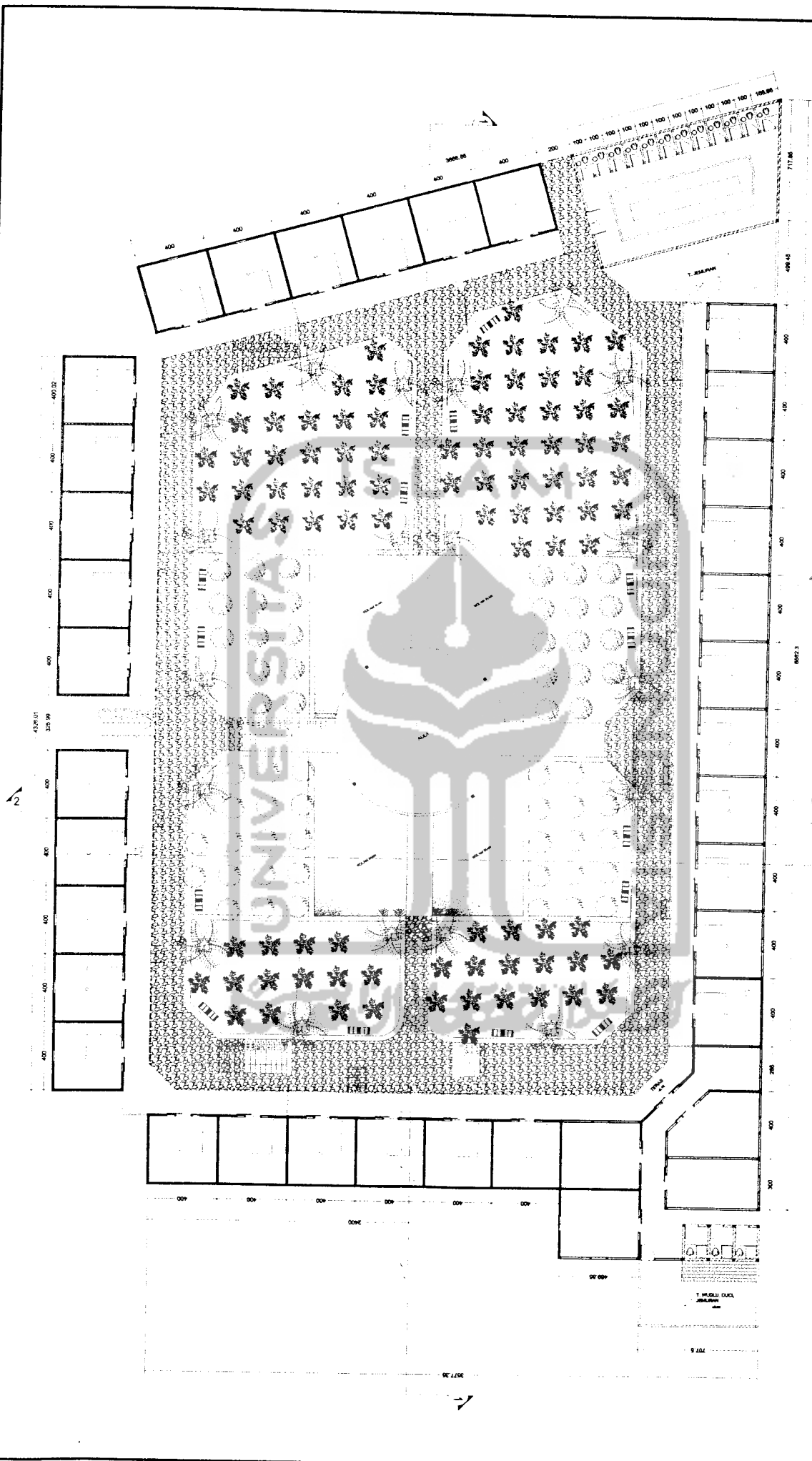

TUGAS AKHIR JURUSAN ARSITEKTUR FAKULTAS TEKNIK SIPIL DAN PERENCANAAN UNIVERSITAS ISUMATERA	PERIODE I TAHUN AKADEMIK 2005/2006	PONDOK PESANTREN AGRIBISNIS RAUDHATUNNALJAH <small>PERPADUAN SISTEM PESANTREN SALAFI DAN ISLAMIK BERBUDAYA PERKULIAHAN</small> <small>EPERBISNIS ISUMATI</small>	DOSEN PEMBIMBING YULIANTO P. PRIHATMALESTI, M.SA	IDENTITAS MAHASISWA NAMA: NUR SYAICHODIN NO. IMHS: 01.512.232 TANDA TANGAN:	NAMA GAMBAR ASRAMA PUTRA	SKALA 1 : 100	NO. LBR 22	JML LBR	PENGESAHAN

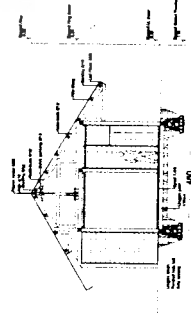
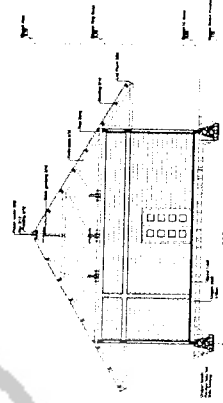
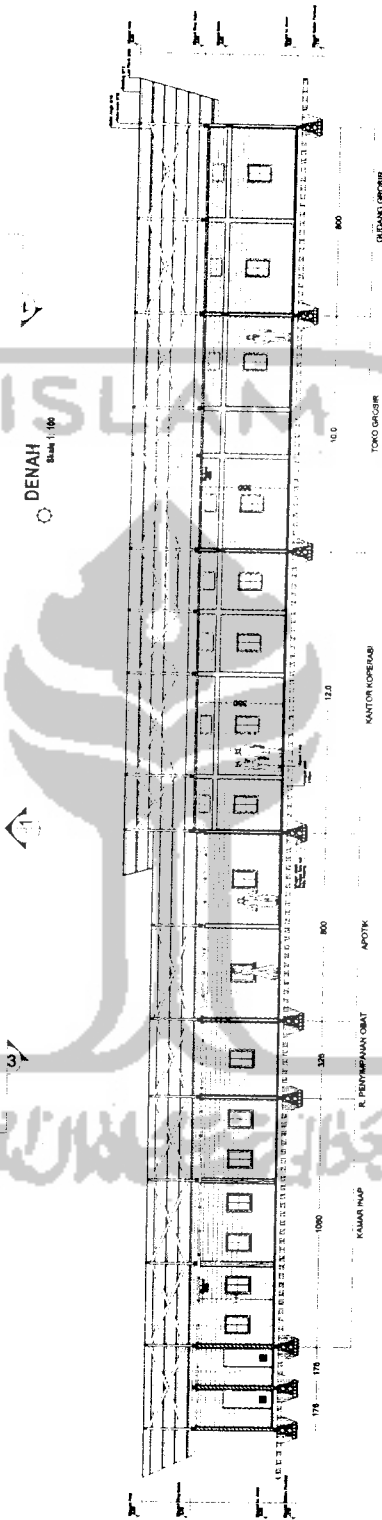
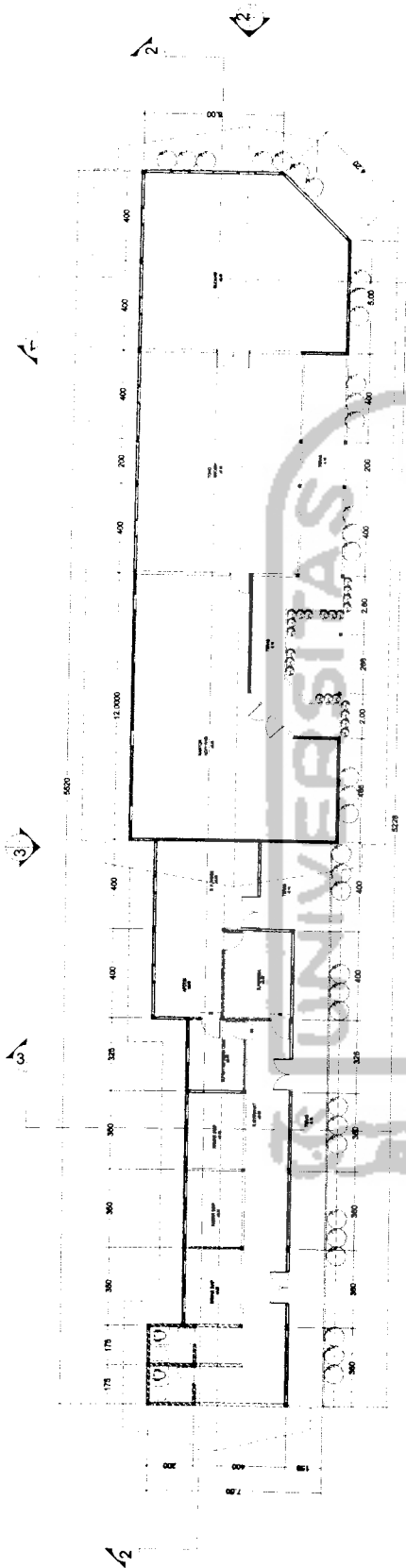

TUGAS AKHIR JURUSAN ARSITEKTUR FAKULTAS TEKNIK SIPIL DAN PERENCANAAN UNIVERSITAS ISLAM INDONESIA	PERIODE I TAHUN AKADEMIK 2005/2006	PONDOK PESANTREN AGRIBISNIS RAUDHA TUNNALLAH <small>PELOPORAN BISTAM PESANTREN RAJATI DAN KUALITY SEBAGAI PEPAJARAN</small> <small>EMERGENSI</small>	DOSEN PEMBIMBING YULIANTO P. PRIHATMA, ST. M. SA	IDENTITAS MAHASISWA <table border="1"> <tr> <td>NAMA</td> <td>NUR SYAICHODIN</td> </tr> <tr> <td>NO. MHS</td> <td>01.512.232</td> </tr> <tr> <td>TANDA TANGAN</td> <td></td> </tr> </table>	NAMA	NUR SYAICHODIN	NO. MHS	01.512.232	TANDA TANGAN		NAMA GAMBAR AREA BISNIS	SKALA 1 : 100	NO. LBR 23	JML LBR 23	PENGESAHAN
	NAMA	NUR SYAICHODIN													
NO. MHS	01.512.232														
TANDA TANGAN															



TAMPAK 1
Skala 1:100

TAMPAK 3
Skala 1:100

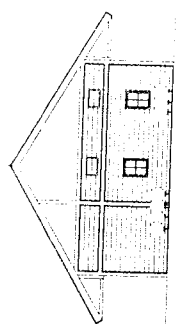

TAMPAK 2
Skala 1:100

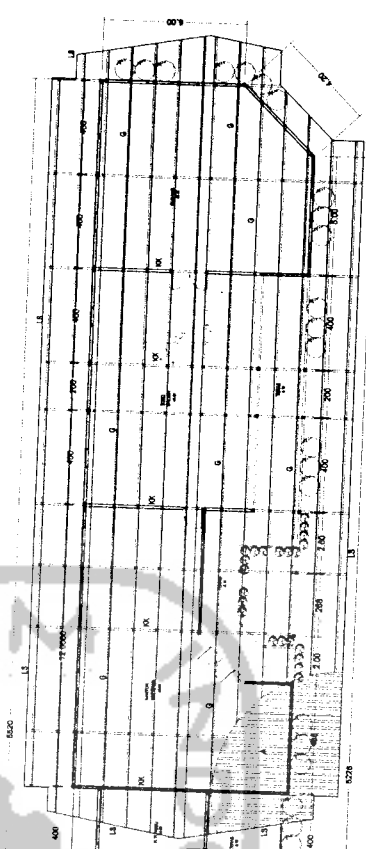

RENC. ATAP
Skala 1:100

REVISI	NO.	ALASAN
1		ALAMAT
2		REVISI
3		REVISI

 <p>TUGAS AKHIR JURUSAN ARSITEKTUR FAKULTAS TEKNIK SIPIL DAN PERENCANAAN UNIVERSITAS ISLAM INDONESIA</p>	<p>PERIODE I TAHUN AKADEMIK 2005/2006</p>	<p>PONDOK PESANTREN AGRIBISNIS RAUDHA TUNJALJAH PERPADUAN BISTEK, PESANTREN SAJATI DAN KALAY BERAGAM/PERKULIAHAN EFISIENSI RUANG</p>	<p>DOSEN PEMBIMBING YULIANTO P. PRINATMAJI, ST, M.ESA</p>	<p>IDENTITAS MAHASISWA</p> <table border="1"> <tr> <td>NAMA</td> <td>NUR SYACHODIN</td> </tr> <tr> <td>NO. MHS</td> <td>07.512.232</td> </tr> <tr> <td>TANDA TANGAN</td> <td></td> </tr> </table>	NAMA	NUR SYACHODIN	NO. MHS	07.512.232	TANDA TANGAN		<p>NAMA GAMBAR AREA BISNIS</p>	<p>SKALA 1 : 100</p>	<p>NO. LBR 24</p>	<p>JML LBR</p>	<p>PENGESAHAN</p>
	NAMA	NUR SYACHODIN													
NO. MHS	07.512.232														
TANDA TANGAN															

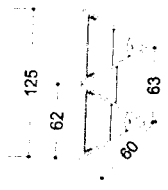

T. DEPAN



T. ATAS

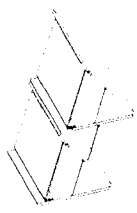

PROFIL UNIT

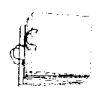

POSISI TERLIPAT

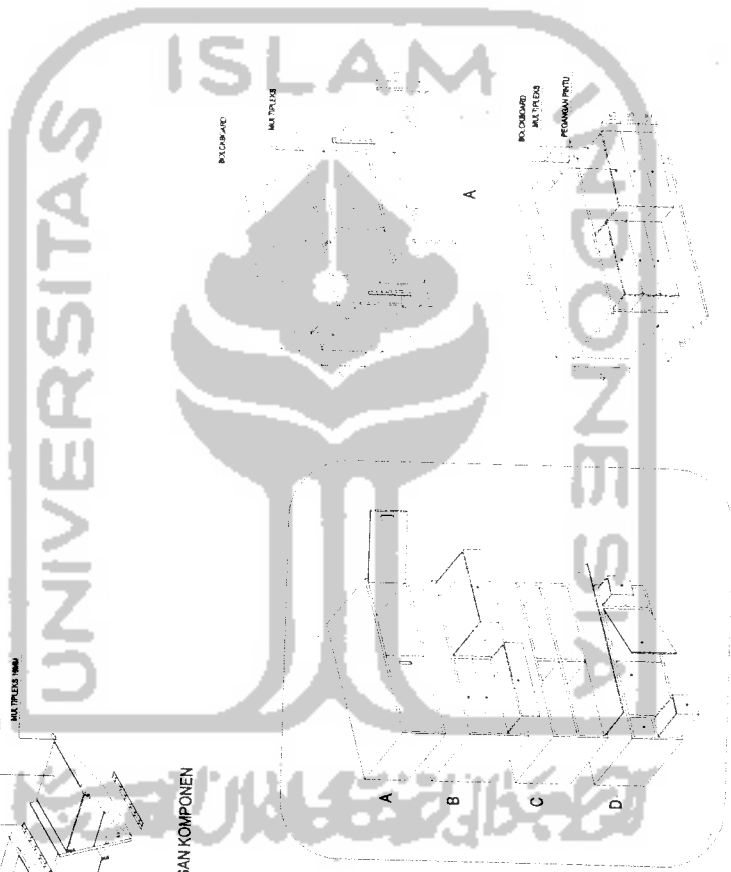
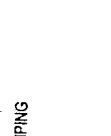
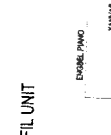

DETAIL PEMASANGAN KOMPONEN

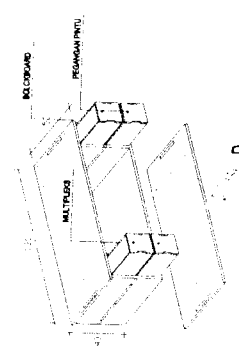
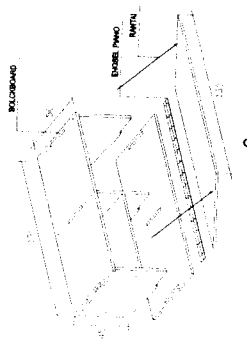

B

DETAIL PEMASANGAN KOMPONEN

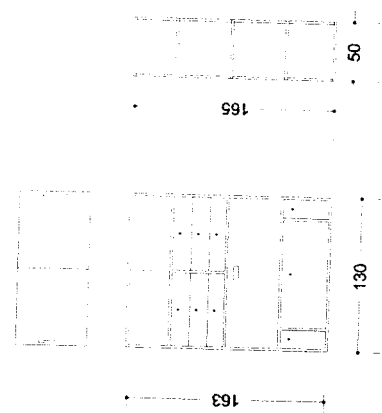

T. DEPAN

PROFIL SETIAP UNIT

TUGAS AKHIR JURUSAN ARSITEKTUR FAKULTAS TEKNIK SIPIL DAN PERENCANAAN UNIVERSITAS ISLAM INDONESIA	PERIODE I TAHUN AKADEMIK 2005/2006	PONDOK PESANTREN AGRIBISNIS RAUDHATUNNAJAH <small>PERUSAHAAN BERTENAGA PEKERJA SUDUT DAN SUDUT BERAGAL PERKULIAHAN</small> <small>CIKURUP, SUKABUMAH</small>	DOSEN PEMBIMBING YULIANTO P. ARIATMAJAJ, ST., M. SA	IDENTITAS MAHASISWA MAMA NUR SYAIKHODIN NO. MHS 07.512.232 TANDA TANGAN	NAMA GAMBAR AREA BISNIS	SKALA 1 : 100	NO. LBR 25	JML LBR	PENGESAHAN



