



SKEMATIK DESAIN

SKEMA MASA DALAM SITE DAN KAITAN SITE DENGAN LINGKUNGAN SEKITAR

DESAIN

ZONA PRIVAT

Asrama Putri, Rumah Kyai, Guest House, Asrama Pengajar Berkeluarga, Asrama Putra

ZONA SEMIPUBLIK

Workshop, SMK dan MTs, Perpus dan TK, Koperasi, Poliklinik

ZONA PUBLIK

Aula, Lapangan OR, Taman

AREA WORKSHOP



Berbatasan langsung dengan masyarakat.

Zona Privat diletakkan pada site yang berbatasan dengan masyarakat yang berintensitas rendah agar privasitas tetap terjaga.

Zona Semipublik diletakkan pada site yang berbatasan dengan masyarakat yang berintensitas tinggi agar masyarakat lebih mudah untuk mengaksesnya.

Zona Publik diletakkan pada bagian tengah site agar pengguna Zona Privat dan Zona Semipublik dapat mudah mengaksesnya dan saling berinteraksi.

Area Workshop diletakkan pada bagian tepi site yang berbatasan langsung dengan masyarakat sekaigus sebagai open border area ponpes dengan masyarakat sehingga akan terkesan tidak tertutup.

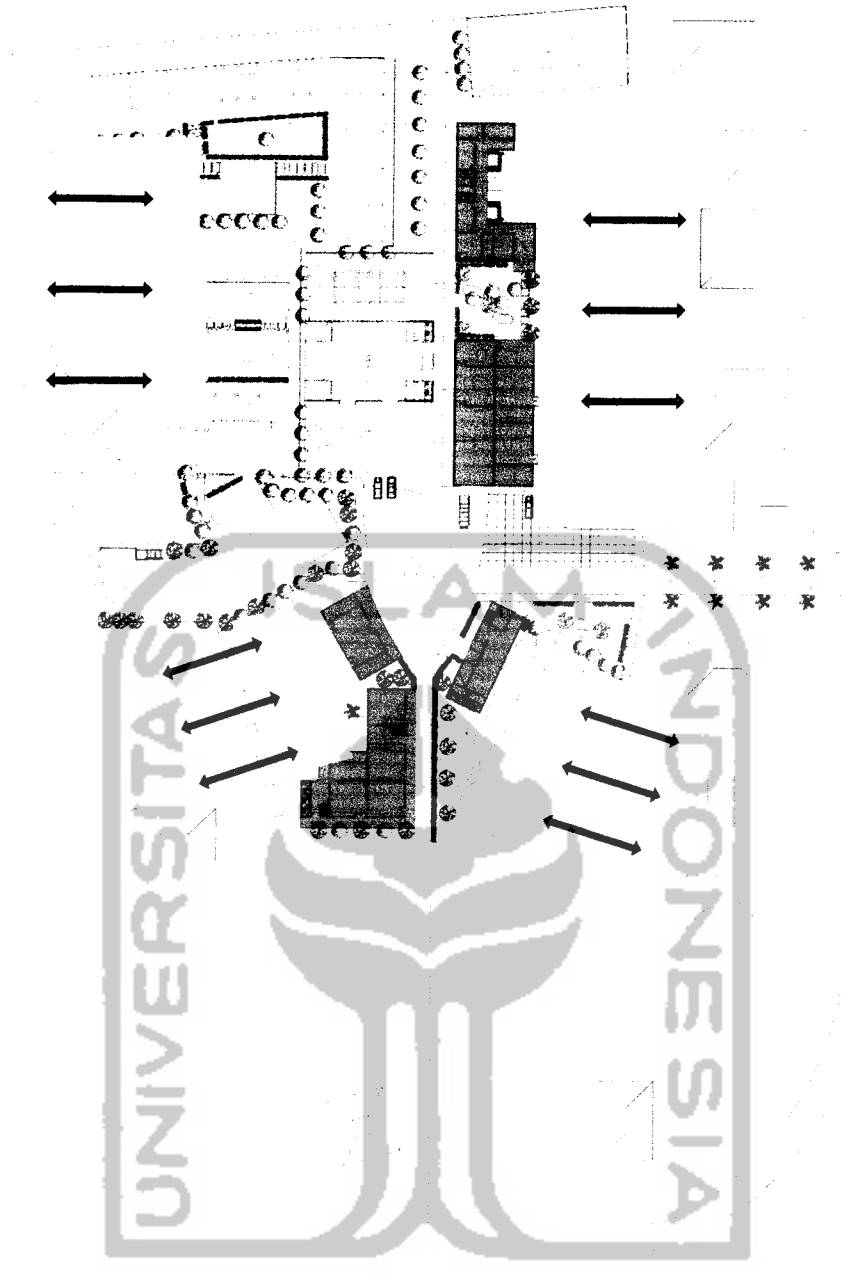

SKEMA SIKULASI DALAM SITE

LEMBAYU

Sirkulasi Pejalan Kaki

-----> Sirkulasi Kendaraan Bermotor

Ada dua 'pintu' masuk ke dalam site yaitu a dan b. 'Pintu' a digunakan untuk kendaraan bermotor dan pejalan kaki, karena berkontur landai dan lebar sehingga memungkinkan kendaraan bermotor maupun pejalan kaki dapat mengakses melalui point ini. Sementara 'pintu' b digunakan khusus untuk pejalan kaki karena konturnya menanjak dan lebih sempit.

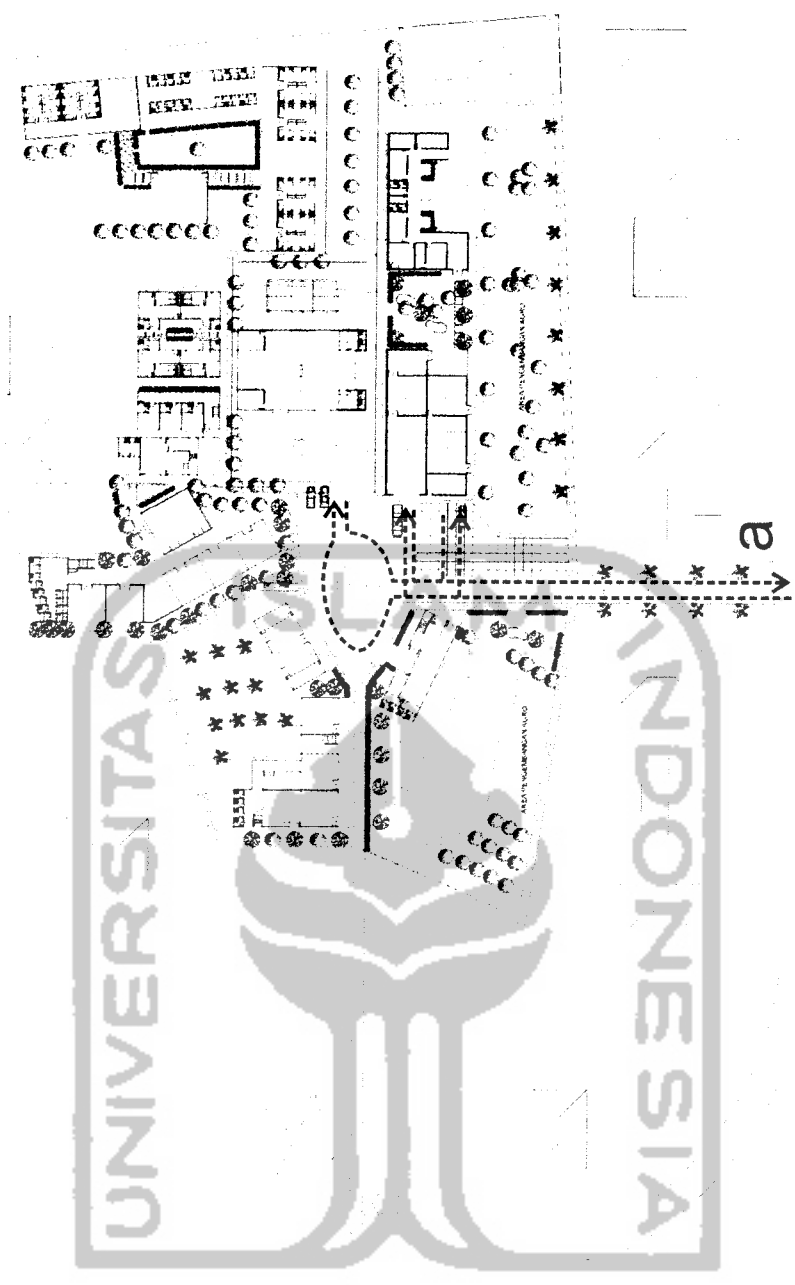
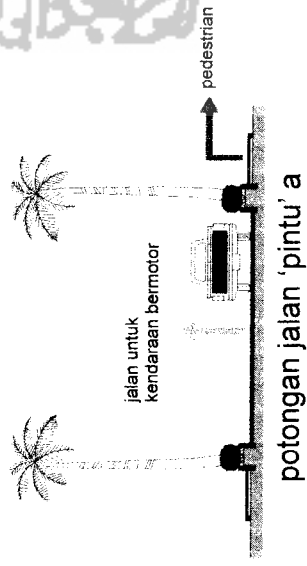

SKEMA RUANG BERSAMA

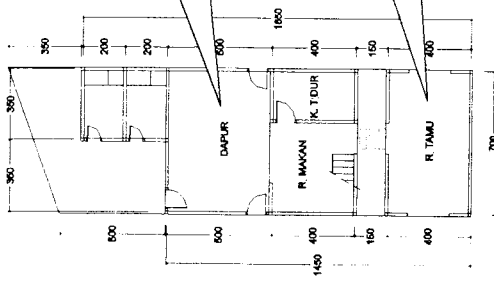

Dapur dengan besaran 7m x 5m, tidak hanya berfungsi untuk memasak hidangan saja tetapi dapat juga digunakan untuk memasak pada waktu pengajian besar.

Ruang Tamu dengan besaran 7m x 4m yang dapat digunakan untuk menerima tamu khusus kyai, tokoh masyarakat atau orang tua santri.

DENAH LT.1 RUMAH KYAI

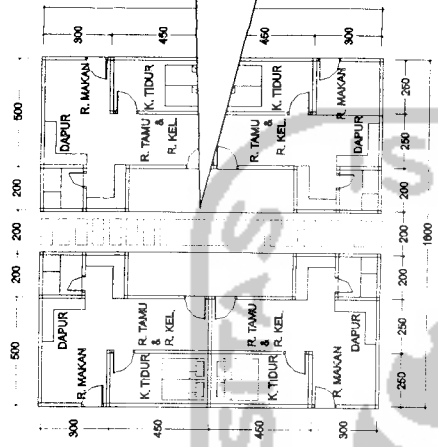

Teras yang saling bersebelahan dan berhadapan merupakan media yang tepat untuk membiayai dan memperlancar tali pesaudaraan.

ASRAMA PENGAJAR BERKELUARGA

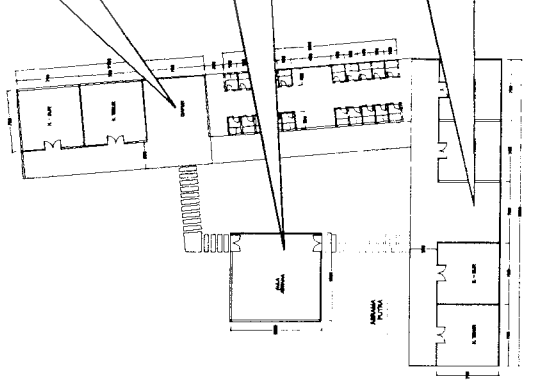

Meskipun tergolong kecil, dapur pada asrama putra cukup membantu untuk memenuhi kebutuhan makan sehari-hari sekaligus untuk unjuk kebersamaan membuat hidangan untuk bersama.

Aula asrama digunakan untuk kegiatan yang sifatnya bersama, pengajian sorogan dan bandongan, diskusi, belajar, dan kegiatan lainnya yang sifatnya bersama.

Ruang ini digunakan untuk menyimpan buku-buku yang diperlukan untuk kegiatan belajar baik yang sifatnya keislaman maupun umum. Ruangan ini dapat pula digunakan untuk diskusi namun dengan kapasitas terbatas.

DENAH LT.2 RUMAH KYAI

Sama seperti dapur pada asrama putra, dapur pada asrama putri cukup membantu untuk memenuhi kebutuhan makan sehari-hari sekaligus untuk unjuk kebersamaan membuat hidangan untuk bersama, tentunya secara bergiliran/terjadwal.

Aula asrama digunakan untuk kegiatan yang sifatnya bersama, pengajian sorogan dan bandongan, diskusi, belajar, dan kegiatan lainnya yang sifatnya bersama. Dengan kapasitas lebih besar dibandingkan dengan aula asrama putra fungsi aula diharapkan untuk menyimpan buku-buku dan kitab-kitab yang menunjang kegiatan belajar.

SKEMA RUANG BERSAMA

SMK dan Workshop Agribisnis

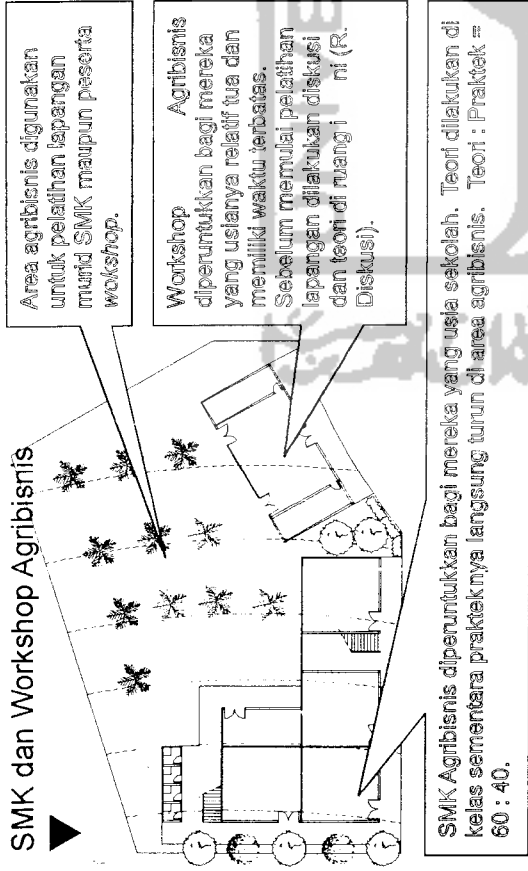

Koperasi dan Poliklinik

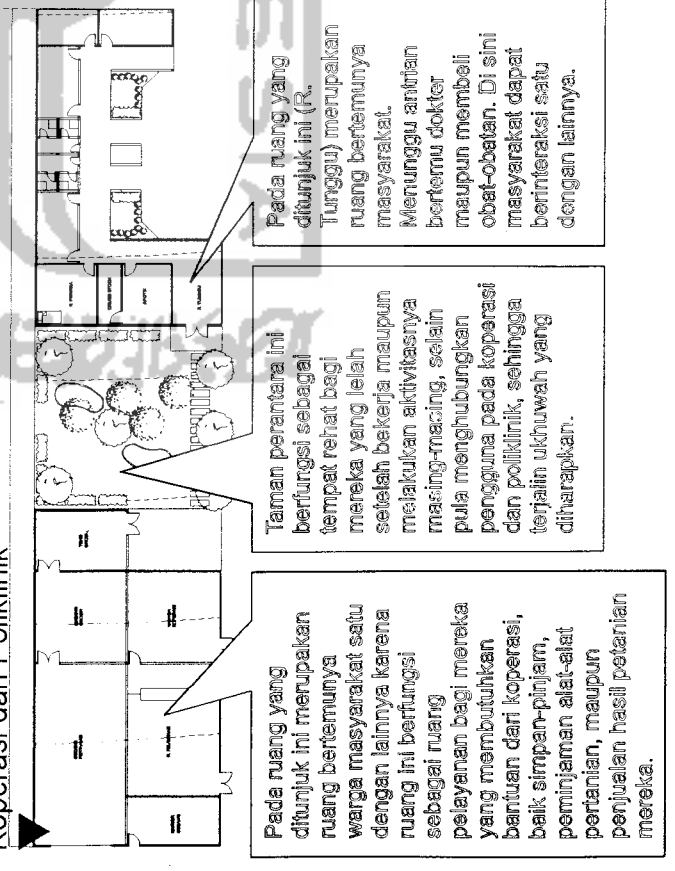

Perpustakaan, TK dan Taman

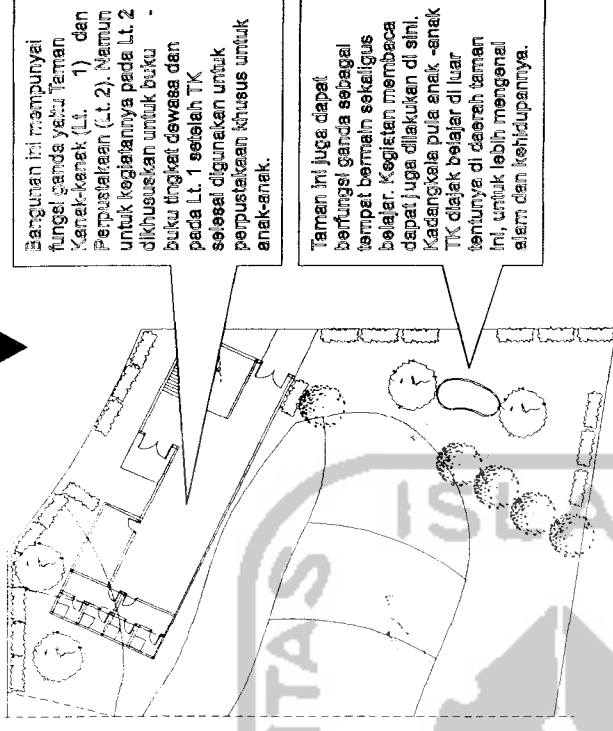

Aula dan Lap. OR.

