

BAB III ANALISA



III.1. ANALISA KEGIATAN DI APARTEMEN

III.1.1 Pelaku kegiatan

- a) *Penghuni apartemen* yaitu penyewa dari unit-unit hunian baik itu single ataupun yang sudah berkeluarga dan tinggal secara menetap dalam apartemen ini.
- b) *Pengelola dan karyawan* yaitu pemilik, pengurus, dan pekerja pada bangunan ini. Para karyawan inilah yang mengurus operasional bangunan ini sehari-hari.
- c) *Umum* yaitu masyarakat yang datang bertamu ataupun yang ingin melakukan kegiatan yang terkait dengan fungsi bangunan ini, atau yang ingin menggunakan fasilitas apartemen.

III.1.2 Skema 1 : Alur kegiatan pengguna bangunan

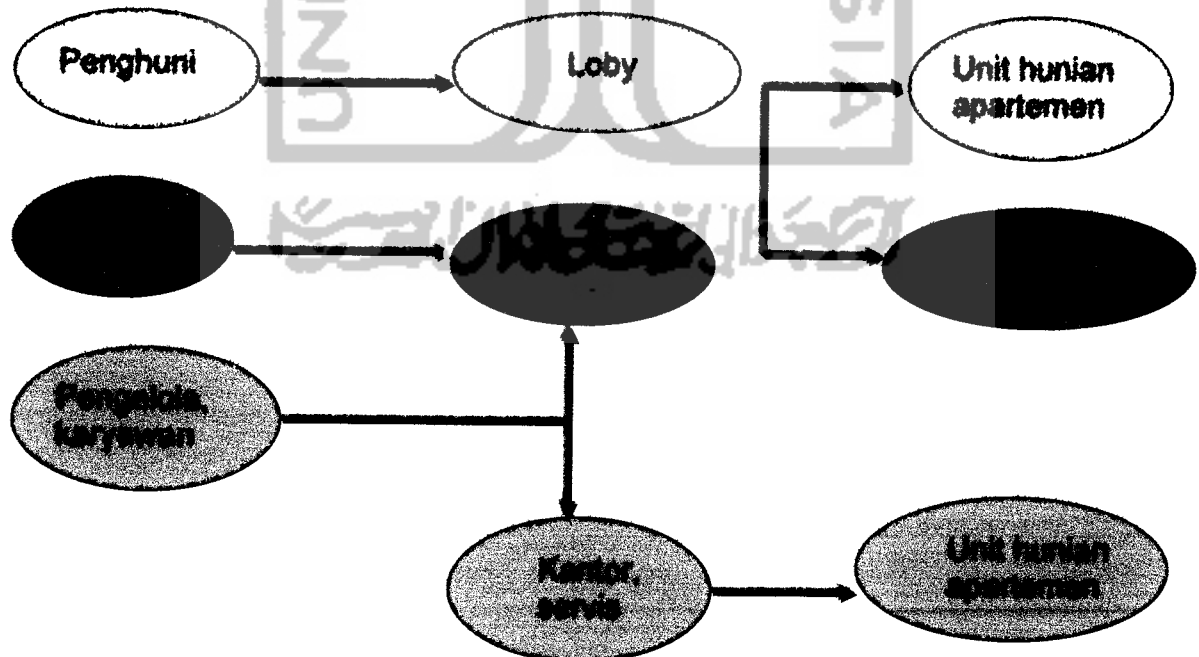

Keterangan

- ✿ Unit hunian apartemen bersifat *privacy*, karena merupakan unit hunian dengan 1 r.tidur / 2 r.tidur / 3 r.tidur,
- ✿ Keterangan
 - ✿ One bedroom 36 buah *untuk 1-2 org*
 - ✿ Two bedroom 36 buah *untuk 3-4 org*
 - ✿ Condominium two bedroom 5 buah *untuk 3-4 org*
 - ✿ Condominium three bedroom 10 buah *untuk 4-6 org*
 - Total 87 unit untuk maks 296 org
- ✿ Dilengkapi dengan r. tamu, dapur, r.makan, kmr mandi, gudang dan balkon
- ✿ Fasilitas, jasa bersifat *umum/publik*, karena siapa saja boleh menikmati fasilitas, jasa yang disediakan yaitu :loby, r. serba guna, bisnis center, r. fitnes+kolam renang, swalayan, retail, taman bacaan, cafe, taman dan playground
- ✿ Kantor, servis bersifat *semi privat*, karena hanya digunakan oleh karyawan dan pengelola dari apartemen

III.1.3 Tabel 8 : Kelompok dan macam kegiatan

Kelompok ruang	Pelaku	Macam kegiatan
Hunian	Penghuni	<ul style="list-style-type: none"> ✿ Tidur, istirahat ✿ Mandi ✿ Mamasak ✿ Bersantai ✿ Menerima tamu ✿ Menyimpan barang
Pengelola dan operasional	Pengelola dan karyawan	<ul style="list-style-type: none"> ✿ Menunggu ✿ Menerima tamu ✿ Mengadakan pertemuan ✿ Pengelolaan administrasi dan pemeliharaan

<p>Pelayanan</p>	<p>Karyawan, umum</p>	<ul style="list-style-type: none"> ✦ Menunggu ✦ Memperoleh informasi ✦ Beribadah ✦ Mencuci ✦ Utilitas ✦ Menyimpan barang ✦ Menjaga keamanan
<p>Fasilitas atau jasa</p>	<p>Penghuni, umum</p> <p>Umum</p>	<ul style="list-style-type: none"> ✦ Periksa kesehatan ✦ Parker ✦ Olahraga senam, fitness, dan berenang ✦ Merasakan makanan khas Jawa, dan sea food ✦ Tempat bermain anak-anak dan tempat membaca buku ✦ Membeli barang-barang kebutuhan

III.1.4 Hubungan Ruang Keseluruhan

Skema 2 : Basement

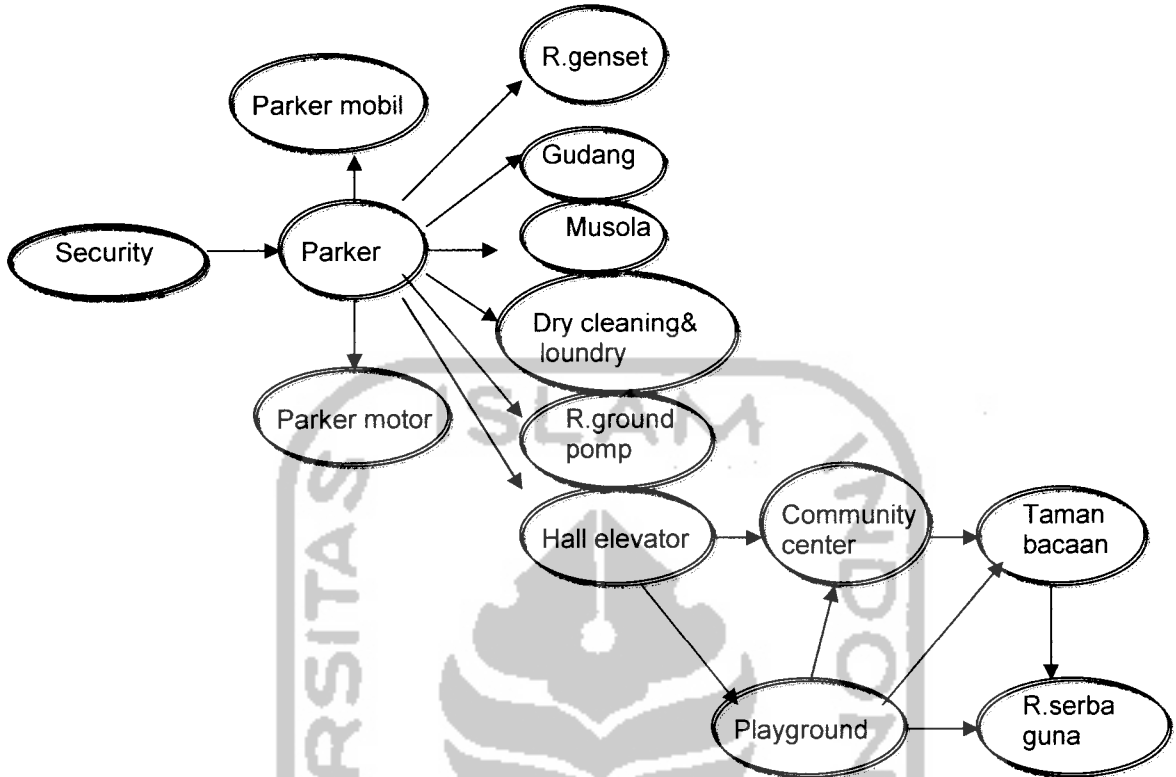

Skema 3 : Lantai dasar/ Lt 01

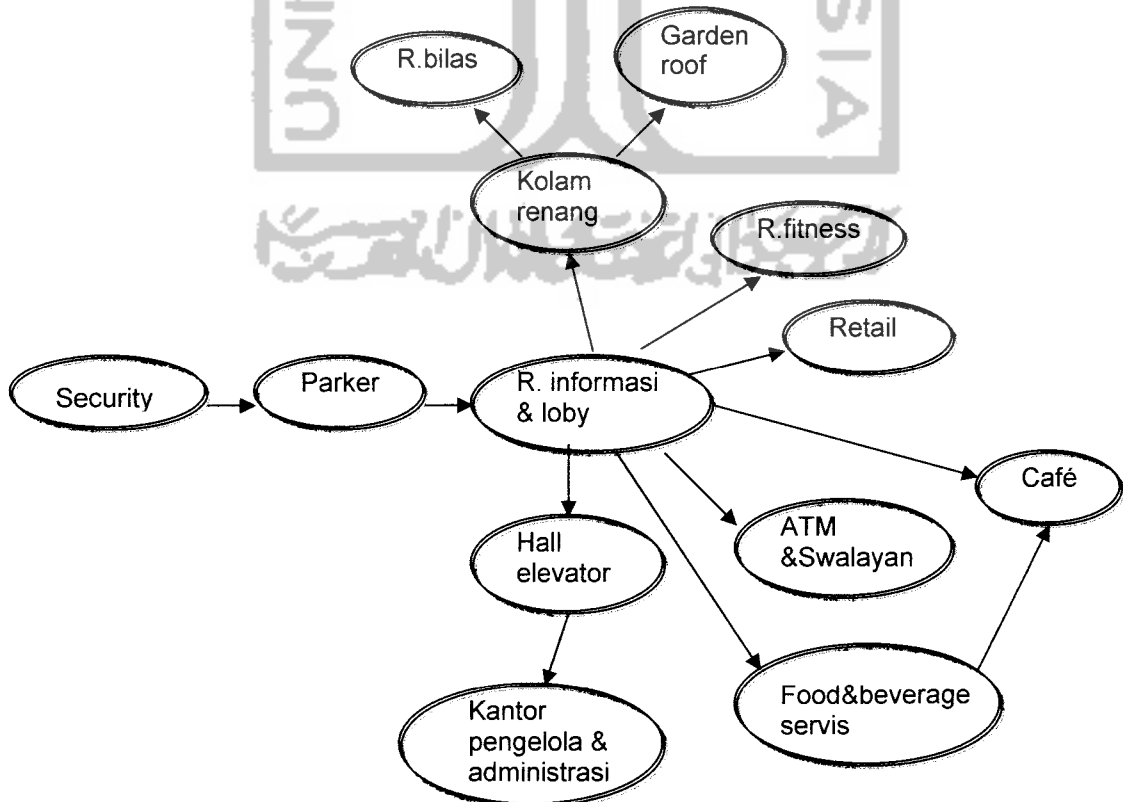

Skema 4 : Lantai 02-06

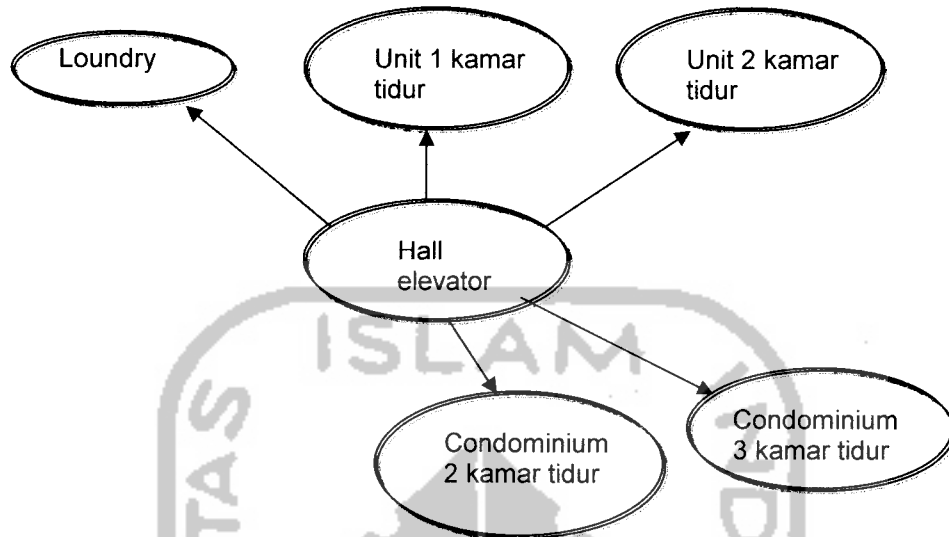

Skema 5 : Lantai 07

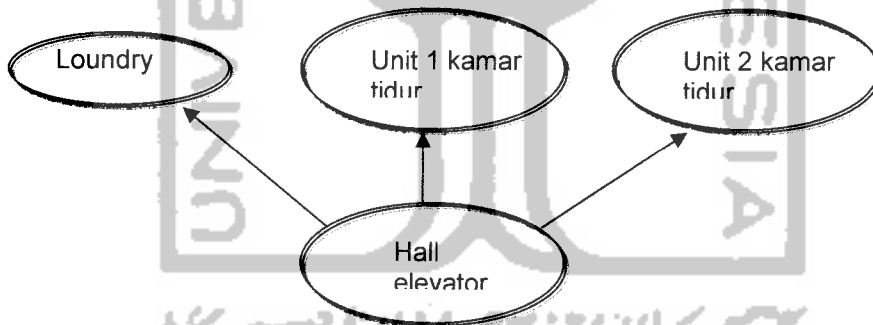

III.2. ANALISA LUAS APARTEMEN

a. Table 9 : Luas Minimum Apartemen dari segi kegiatan rumah tangga, furniture, peralatan, dan penyimpanan (dalam ft²)

(sumber : Mcgraw-hill, Inc)

	Jumlah orang					
	1	2	3	4	5	6
Kegiatan Dasar						
tidur dan berpakaian	74	148	222	296	370	444
personal kebersihan dan sanitasi	35	35	35	70	70	70
menyiapkan dan menyajikan makanan	8	76	97	97	118	118
Pelayanan makanan dan makan	53	70	91	105	119	146
rekreasi dan perbaikan diri	125	164	221	286	357	383
perkumpulan keluarga pemeliharaan rumah	17	17	34	34	51	51
pengecehan dari penyakit	48	91	110	127	146	149
sirkulasi antar area	20	124	124	12	124	124
pengoperasian utilitas	20	20	35	35	45	45
total	380	765	989	1159	1450	1550
Untuk Kegiatan Lain						
loundry	36	48	65	80	96	112
perawatan rumah tangga		42	42	42	42	42
sirkulasi, 2 lantai		32	32	32	32	32
total	416	887	1128	1313	1590	1736

Keterangan (1 feet² = 0,093 m²)

b. Table 10 : Ukuran Minimum Ruang

nama ruang	jml ruang	area minimal			
		1 org	2org	3org	4org
r.tamu	1	160	160	170	180
r.makan	1	100	100	110	120
dapur	½	60	60	70	80
r.tidur utama	1	120	120	120	120
r.tidur kedua	1		80	80	80
total area r.tidur		120	200	280	380
ruang lain	1	80	80	80	
foyer	¼	25	25	25	25
balkon	¼	70	70	70	70
teras	¼	120	120	120	120
dapur+r.makan	1½	110	110	120	140

Keterangan (1 feet² = 0,093 m²)

Table 11 : Ringkasan dari Tipe Apartemen

(sumber : Mcgraw-hill, Inc)

	1R.tidur /efficiency	1 R.tidur	2 R tidur	3 R.tidur
Karakteris tik umum	Apartemen kecil dilengkapi dengan r.tamu r.tidur, dapur dan r.makan	Apartemen yang cukup untuk keluarga, terdiri dari fasilitas memasak dan mandi. Mempunyai r.makan dan penyimpanan untuk aktivitas lain	Apartemen untuk keluarga	Aparteme n untuk keluarga
Elemen	Kombinasi dari r.tamu, tidur, r.makan, dapur minim, kmr mandi, dan r.penyimpan minim	Kombinasi dari r.tamu- r.makan, dapur, r.tidur terpisah, dan kmr mandi	R.tamu, r.makan, dapur, r.tidur utama, r.tidur, kmr mandi, luar area yang ckp luas	R.tamu, r.makan terpisah, dapur, r.keluarg a, r.tidur utama, 2 r.tidur kecil, kmr mandi, outdoor area
Fasilitas	Kmr mandi	1 kmr mandi	1 kmr mandi	1½-2 kmr

APARTEMEN DI YOGYAKARTA

toilet	ditambah tmp penyimpanan dan pakaian	(3 perlkpan tetap)	(4 perlkpan tetap)	mandi
site	Min 150-300 ft ²	400-600 ft ²	600-800 ft ²	800-1100 ft ²
Jumlah	1-2 org	2 org	3-4 org	4-6 org
Tipe penghuni	Single Masih muda / tua Sifatnya sementara	Masih muda/tua Keluarga dengan 1 anak	Keluarga dengan 1-2 anak Pasangan muda / tua	Keluarga dengan 2-4 anak Keluarga dengan orang tua
Pertimbangan rencana	Generasi yang tidak mempunyai anak per unit Cepat dalam pergantian pemilik. Persyaratan minimum untuk fasilitas komuniti	Generasi dengan sedikit jml anak. Menyediakan fleksibilitas untuk variasi tipe unit dalam sebuah komuniti. Relative stabil kepemilikan	Mampu menampung fasilitas sekolah untuk anak, dan fasilitas rekreasi yang membutuhkan. Umumnya pemilik bersifat tetap	Menampung sebuah kebutuhan sekolah dan fasilitas rekreasi
Kebutuhan parkir	1 mobil/unit	1 mobil/unit	1¼-1½ mobil/unit	1½-2 mobil/unit

Table 12 : PROGRAM RUANG/BESARAN RUANG APARTEMEN

SUMBER ANALISA

UNIT APARTEMEN

TYPE HUNIAN (ORANG)	NAMA RUANG	JUMLAH	LUAS (m ²)	JUMLAH UNT	JUMLAH LUAS (m ²)/unit
1	Kamar tidur	1	(3x4) = 12	36	48
	Kamar mandi	1	(2x2,5) = 5		
	Dapur & R.makan	1	(3,5x4) = 14		
	R. tamu	1	(4x3) = 12		
2-3	Kamar tidur	2	(3x4) = 12	36	88
			(3x3) = 9		
	Kamar mandi	1	(2x2,5+1,5 x1,5)=7,25		
	Kamar mandi & Ruang pakaian	1	(3x2,5) = 7,5		
	Ruang cuci	1	(1,5x2) = 3		
	Dapur & R.makan	1	(3x5) = 15		
2-3	R. tamu	1	(3x5) = 15	5	110
	Kamar tidur	2	(3x4) = 12		
			(3x3) = 9		
	Kamar mandi	1	(2x2,5+1,5 x1,5)=7,25		
	Kamar mandi & Ruang pakaian	1	(3x2,5) = 7,5		
	Ruang cuci	1	(1,5x2) = 3		
	Dapur & R.makan	1	(3x5) = 15		
4-6	R. tamu	1	(3x5) = 15	10	150
	Foyer	1	(2x5) = 10		
	Studio/R.kerja	1	(6x2) = 12		
	Kamar tidur	3	(3x4,5) = 13,5		
			(3x4) = 12		
			(3x3,5) = 10,5		
Kamar mandi		2	(3x2,5 +1,25x2) = 10		
			(3x2,5) = 7,5		
	Ruang pakaian	1	(3x2,5) = 7,5		
	Ruang cuci	1	(2x3) = 6		
	Gudang	1	(2x3) = 6		

Dapur & R. Makan	1	(5x5) = 25
R. tamu&R.keluarga	1	(7x5) = 35

FASILITAS PENUNJANG

JENIS KEGIATAN	NAMA RUANG	LUAS (m²)
PENGELOLAAN DAN ADMINISTRASI	Front office	(4x5) = 20
	Receptionist dan kasir	(4x5) = 20
	Sales dan marketing manager	(3x4) = 12
	Food dan beverage servis manager	(3x4) = 12
	Manager personalia dan staff	(6x8) = 48
	Security office	(5x8) = 40
	Ruang rapat	(11x8) = 88
	Ruang istirahat karyawan	(11x8) = 88
	General manager dan ruang tamu	(6x8) = 48
	Ruang ganti pakaian	(6x8) = 48
	Loker	(6x8) = 48
	Ruang accounting	(3x4) = 12
	Ruang sekretaris	(3x4) = 12
	Ruang engineer	(6x8) = 48
	Ruang house keeping	(6x8) = 48
	Musola karyawan	(6x8) = 48
	Lavatory	(4x8) = 32
	Total	624
RUANG DUDUK	Loby	±315
	R. informasi	
MENJUAL PRODUK	Retail	110
		(70x2) = 140
		(80x2) = 160
	Total	410
MENJUAL ANEKA KEBUTUHAN	Swalayan dan ATM	±378
MAKAN DAN HIBURAN	Café	±567

APARTEMEN DI YOGYAKARTA

MENYEDIAKAN MAKANAN	Food and beverage servis	45
OILAHRAGA FITNESS	Ruang fitness	90
MENJUAL OBAT-OBATAN	Apotik	40
MEMERIKSA KESEHATAN	Poliklinik	48
MENYEDIAKAN KEGIATAN KANTOR FAX DAN KOMUNIKASI	Bisnis center	20
ANEKA FUNGSI	Ruang serba guba	±567
MEMBACA	Taman bacaan	±378
BERENANG	Kolam renang	340
	Ruang bilas	88

FASILITAS PENDUKUNG

JENIS KEGIATAN	NAMA RUANG	LUAS (m ²)
UTILITAS	Ruang genset	48
	Ruang ground pump	48
	Ruang boiler	40
MENCUCI PAKAIAN	Dry cleaning/loundry	88
	Loundry per lantai	48
BERIBADAH	Musola	128
BERMAIN DAN SANTAI	Playground dan taman	±750
	Garden roof	±860
PENYIMPANAN	Gudang	96
MENUNGGU	Hall elevator	144
PARKIR PENGHUNI DAN KARYAWAN	Mobil	1847,5
	motor	112

TOTAL PERHITUNGAN LUAS (M²)

RUANG UNIT HUNIAN	8335,2 (SIRKULASI 20%)
FASILITAS PENUNJANG	4800 (SIRKULASI 20%)
FASILITAS PENDUKUNG	5051,4 (SIRKULASI 20%)
JUMLAH	18186,6

III.3. TABEL 13 : ANALISA KONSEP TROPIS

Berdasarkan wilayah geografis Indonesia termasuk wilayah tropika basah

CIRI UMUM	MASALAH UMUM BANGUNAN	PEMECAHAN
<p><u>Daerah tropika basah</u></p> <ul style="list-style-type: none"> ☛ Precipitasi/curah hujan dan kelembaban tinggi dengan temperatur yang hampir selalu tinggi ☛ Angin sedikit ☛ Radiasi matahari sedang sampai kuat ☛ Pertukaran panas kecil karena tingginya kelembaban 	<ul style="list-style-type: none"> ☛ Panas yang tidak menyenangkan ☛ Penguapan sedikit karena pergerakan udara lambat dan perlu perlindungan terhadap radiasi matahari ☛ Hujan serangga ☛ Di sekitar lautan juga diperlukan perlindungan terhadap angin keras 	<ul style="list-style-type: none"> ☛ Bangunan sebaiknya terbuka dengan jarak yang cukup antar masing-masing bangunan menjamin sirkulasi udara yang baik ☛ Orientasi utara-selatan untuk menghindari permasalahan fasad lebih besar ☛ Lebar bangunan untuk mendapatkan ventilasi silang ☛ Ruang di sekitar bangunan diberi peneduh tanpa mengganggu sirkulasi udara ☛ Penyaluran air hujan dari atap ke bawah

Contoh Produk Desain



Gambar 18 : Contoh Bangunan Tropis 1

Lay out bangunan menyebar pada tapak sehingga bangunan dapat bernapas dengan leluasa



Penggunaan shading horizontal/vertical adalah cara untuk mengurangi glare cahaya matahari

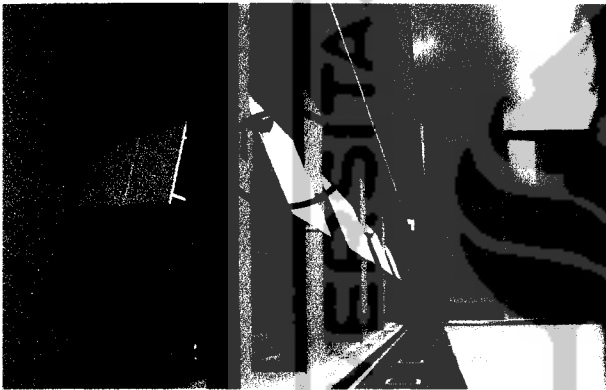

Gambar 19 : Contoh Bangunan Tropis 2



Elemen air dan vegetasi pada taman merupakan cara menyerap udara panas

Gambar 20 : Contoh Bangunan Tropis 3



Dalam perancangan mempertimbangkan 2 faktor yakni :

1. Orientasi terhadap cahaya matahari dan angin
2. Tata letak bangunan terhadap site

Gambar 21 : Contoh Site Plan

Criteria atap tropis adalah mampu mengurangi radiasi matahari/panas cahaya matahari selama 1 hari dan juga mendukung pendinginan saat malam hari

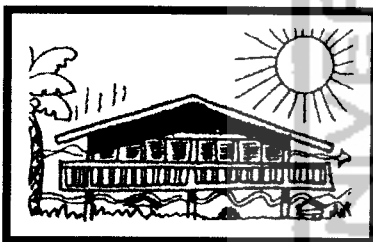

Gambar 22 : Rumah Tropis

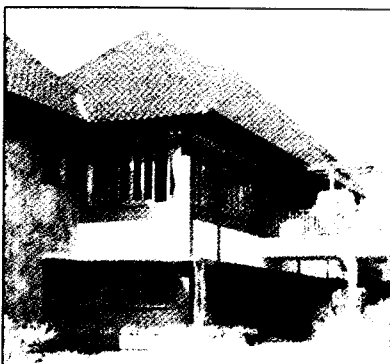

Kemiringan atap ditahan oleh konsol yang dapat dijadikan estetika

Gambar 23 : Contoh Bangunan Tropis 4