

**BAB III. TRANSFORMASI DESIGN**

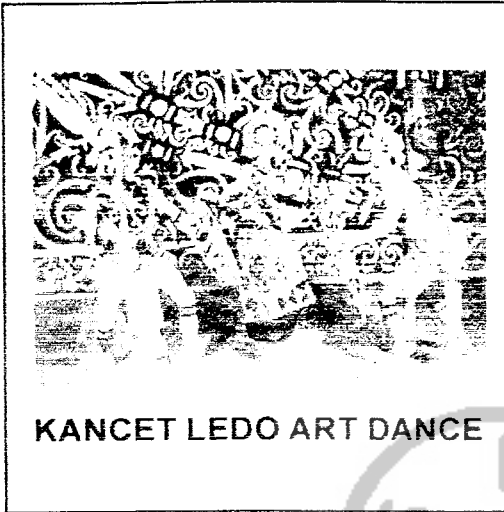

# SUNGAI MAHAKAM

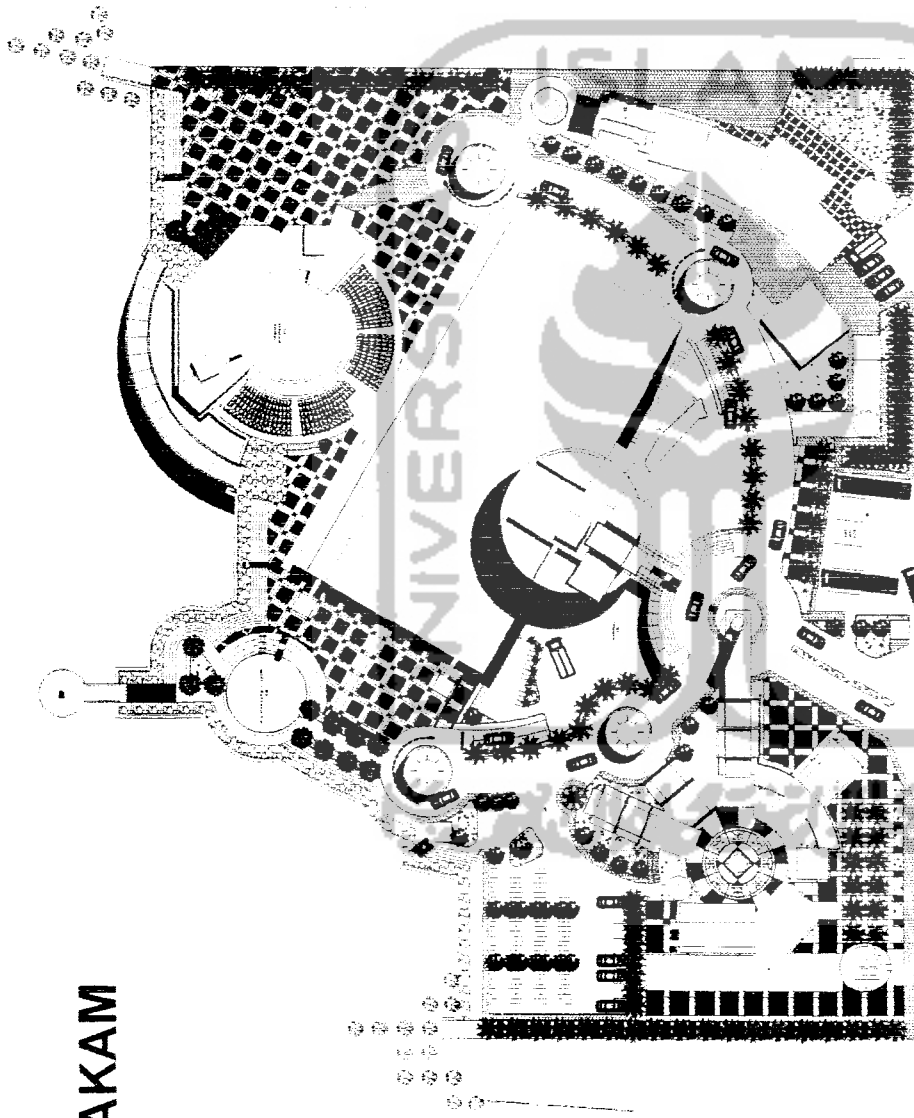

TUGAS AKHIR

ORISASIN WITTIKHA  
MAYALAZON, SEPTEMBER 2003

PERIODE IV  
TAHUN AKADEMIK  
2004/2005

PUSAT SENI BUDAYA  
KALIMANTAN TIMUR DI  
SAMARINDA

IDENTITAS MAHASISWA  
NAMA : FAKHRONI  
NO. HNS : 9512128  
TTD :  
DOSEN PEMBIMBING  
IR SUPRIYANTAMI

NAMA GAMBAR : SKALA :  
STUAS : 1:800

NO. LBR	JML. LBR
1	

PENGESAHAN



**TUGAS AKHIR**

SKRIPSI  
TAHUN 2011/2012  
FAKULTAS ARSITEKTUR  
INSTITUT TEKNOLOGI SEPULUH NOPEMBER

PERIODE IV  
TAHUN AKADEMIK  
2011/2012

**PUSAT SENI BUDAYA  
DI SAMARINDA  
KALIMANTAN TIMUR**  
KALIMANTAN TIMUR  
BANGUNAN MODERN PUSAT SENI BUDAYA  
SENI TARI KANCET LEDO SEBAGAI CINTA

IDENTITAS MAHASISWA  
NAMA : FANHRONI  
NO. MHS : 97512176  
JTD :  
DOSEN PEMBIMBING  
IR. H. SUPRIYANTA, MSi

NAMA GAMBAR : SKALA  
SITE PLAN : 1 : 400

NO. LBR :  
JML. LBR : 2

PENGESAHAN

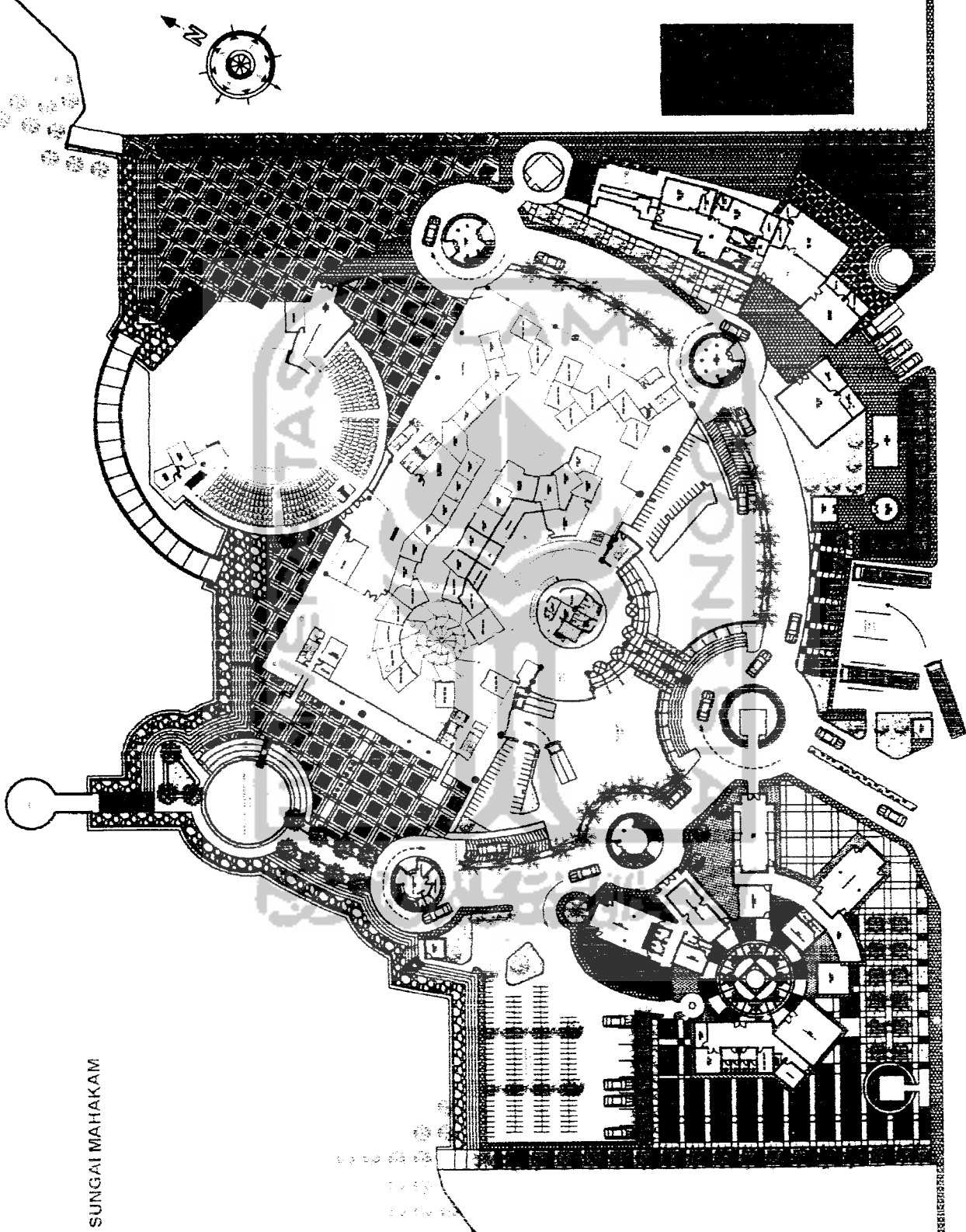

SUNGAI MAHAKAM

JL. DATO IBA



**TUGAS AKHIR**

PERIODE IV  
TAHUN AKADEMIK  
2014/2015

**PUSAT SENI BUDAYA  
KALIMANTAN TIMUR DI  
SAMARINDA**  
SENITARI KANGESTI LINDO ESRAKAL CRYA  
BANJARAN MOEDEN PUSAT SENI BUDAYA  
KALIMANTAN TIMUR

IDENTITAS MAHASISWA  
NAMA : FAKHRONI  
NO. NRS : 91512128  
TID :  
DOSEN PEMBIMBING  
IR. H. SUPRIYANTO NHI

NAMA GAMBAR : SKALA  
BASEMENT : 1 : 200

NO. LBR	JML. LBR
3	

PENGESAHAN

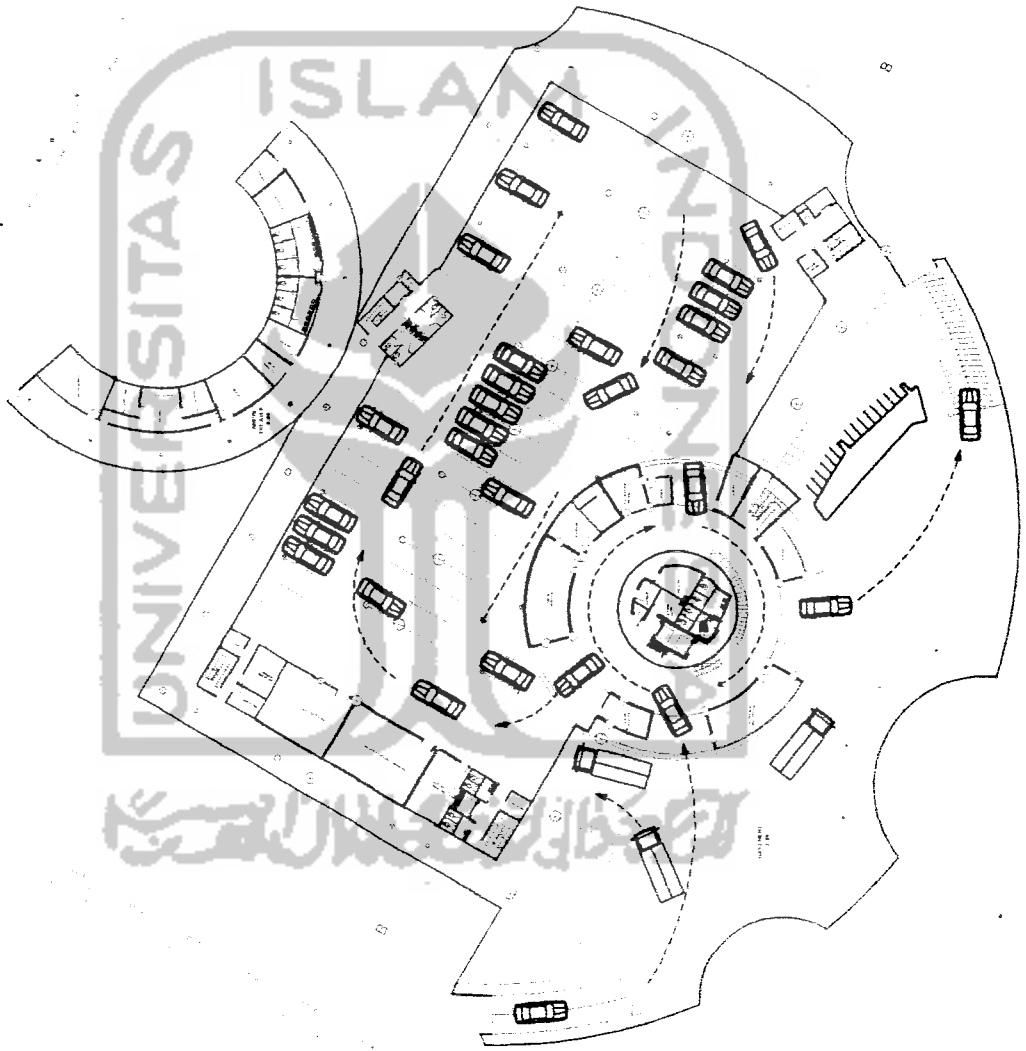



**TUGAS AKHIR**

FAKULTAS SENI BUDAYA DAN KEMASAN  
KEMASAN BUKU

PERIODE IV  
TAHUN AKADEMIK  
2004/2005

PUSAT SENI BUDAYA  
KALIMANTAN TIMUR DI  
SAMARINDA  
SENI YAN KANCERTELEO BERKALACINA  
BANGUNAN MODERN PUSAT SENI BUDAYA  
KALIMANTAN TIMUR

IDENTITAS MAHASISWA

NAMA : FAKHRIWI

NO. IMS : 07512126

TTD :

DOSEN PEMBIMBING

IR. H. SUPRIYANTA, M.K.

NAMA GAMBAR SKALA

DEWAH LIT. 1 : 200

NO. LER

JML. LBR

4

PENGESAHAN

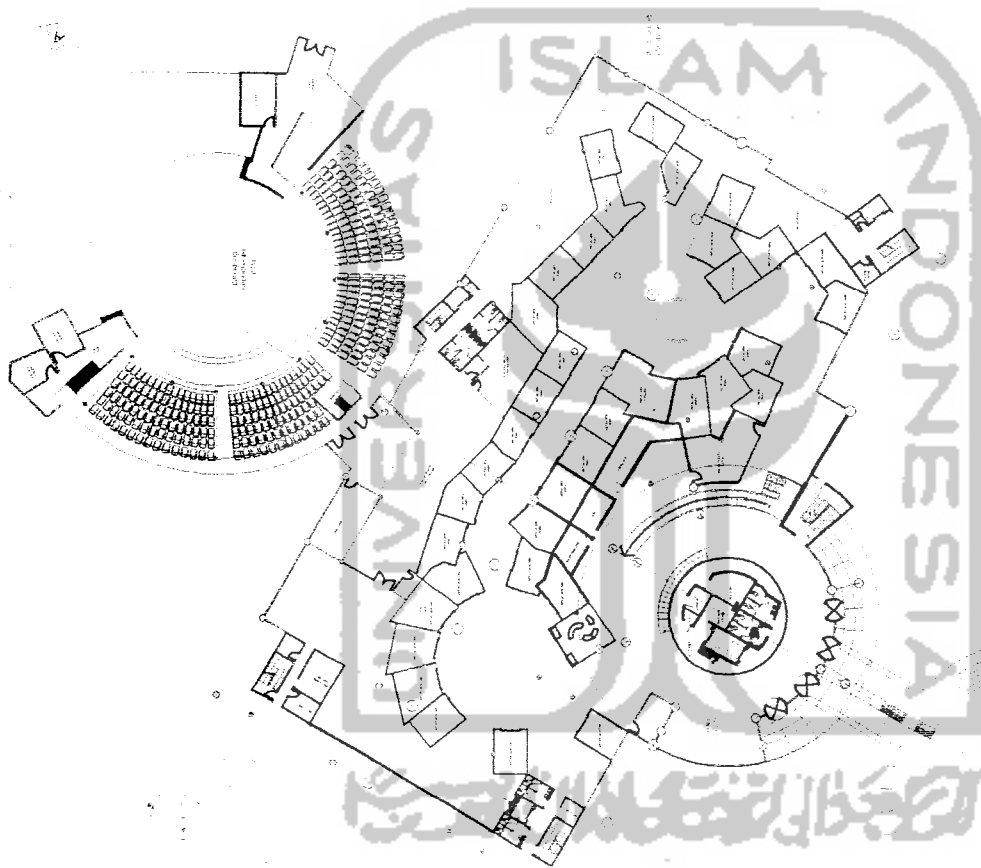



**TUGAS AKHIR**

LENGKAP DAN  
PARKIR  
PUSAT SENI BUDAYA  
KALIMANTAN TIMUR

PERIODE IV  
TAHUN AKADEMIK  
2022/2023

PUSAT SENI BUDAYA  
KALIMANTAN TIMUR DI  
SAMARINDA  
SEN TARI MANGEST LEOO SEBAGAL CIMA  
BANGUNAN MODERN PUSAT SENI BUDAYA  
KALIMANTAN TIMUR

IDENTITAS MAHASISWA  
NAMA : FAKHRI  
NO. IHS : 91512128  
TID :  
DOSEN PEMBIMBING  
IR. H SUPRIYANTA MM

NAMA GAMBAR  
DENAH LT 2 1 - 200

NO. LBR	JML LBR
5	
PENGESAHAN	

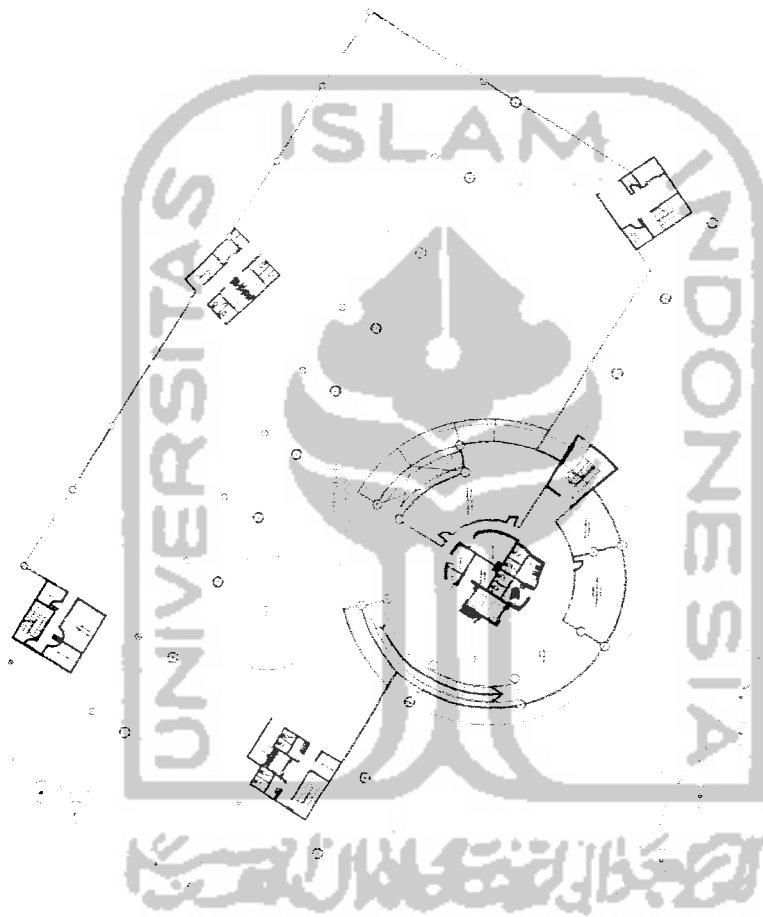



**TUGAS AKHIR**

STUDI ARSITEKTUR  
PADA ASPEK SPASIAL DAN FUNGSI KAWASAN  
KAWASAN BUDAYA

PERIODE N  
TAHUN AKADEMIK  
2004/2005

PUSAT SENI BUDAYA  
KALIMANTAN TIMUR DI  
SAMARINDA  
SENITAM KANCET LEOO SERKAL CRTA  
BANGUNAN MODERN PUSAT SENI BUDAYA  
KALIMANTAN TIMUR

IDENTITAS MAHASISWA  
NAMA : FAKHRON  
NO. IHS : 97612120  
TID :  
DOSEN PEMBIMBING  
IR. H SUPRIYANTA MHI

NAMA GAMBAR SKALA  
DENAH 1 : 200

NO LBR  
JML LBR  
6  
PENGESAHAN

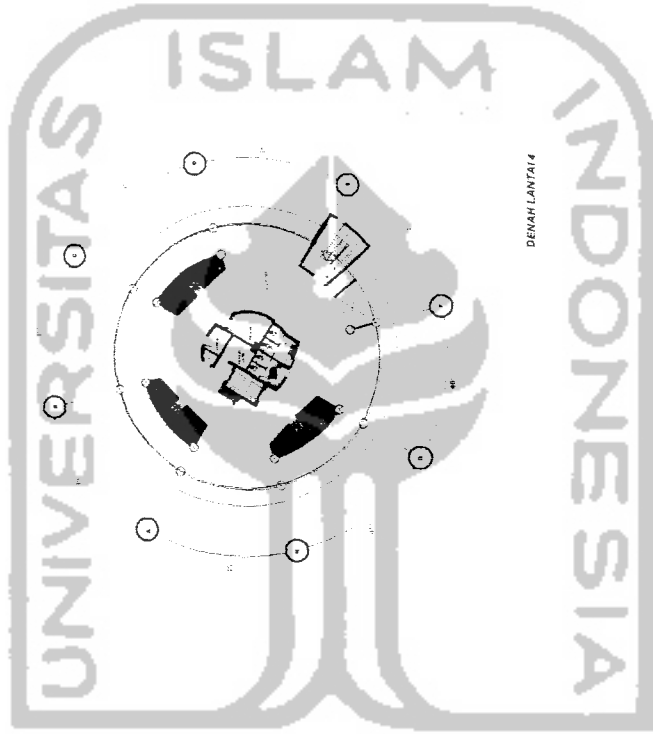

DENAH LANTAI 4

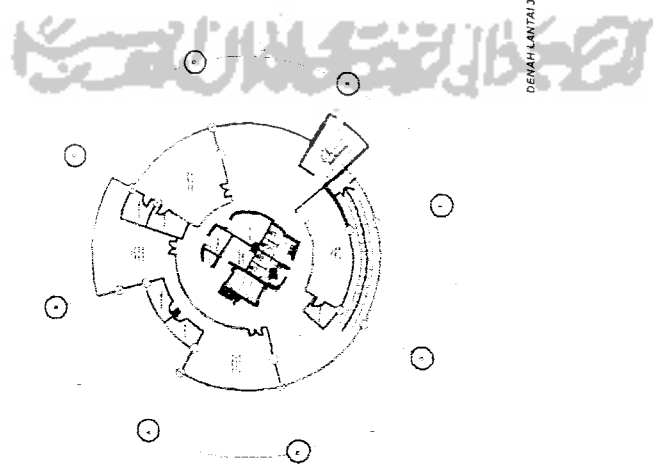

DENAH LANTAI 3

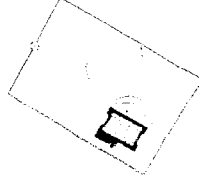

DENAH LANTAI 5



**TUGAS AKHIR**

DISAMPAIKAN PADA  
KONFERENSI ILMU BUDAYA  
UNIVERSITAS ISLAM INDONESIA

PERIODE IV  
TAHUN AKADEMIK  
2014/2015

**PUSAT SENI BUDAYA  
KALIMANTAN TIMUR DI  
SAMARINDA**  
SENYAWAN MOORIN PUSAT SENI BUDAYA  
KALIMANTAN TIMUR

IDENTITAS MAHASISWA  
NAMA : FAKHRONI  
NO. IMS : 97512126  
TID :  
DOSEN PEMBIMBING  
IR. H. SUPRIYANTO, MHI

MATA KULIAH : SKALA  
DENAH : 1 : 200

NO. LBR :  
JML LBR : 7

PENGESAHAN

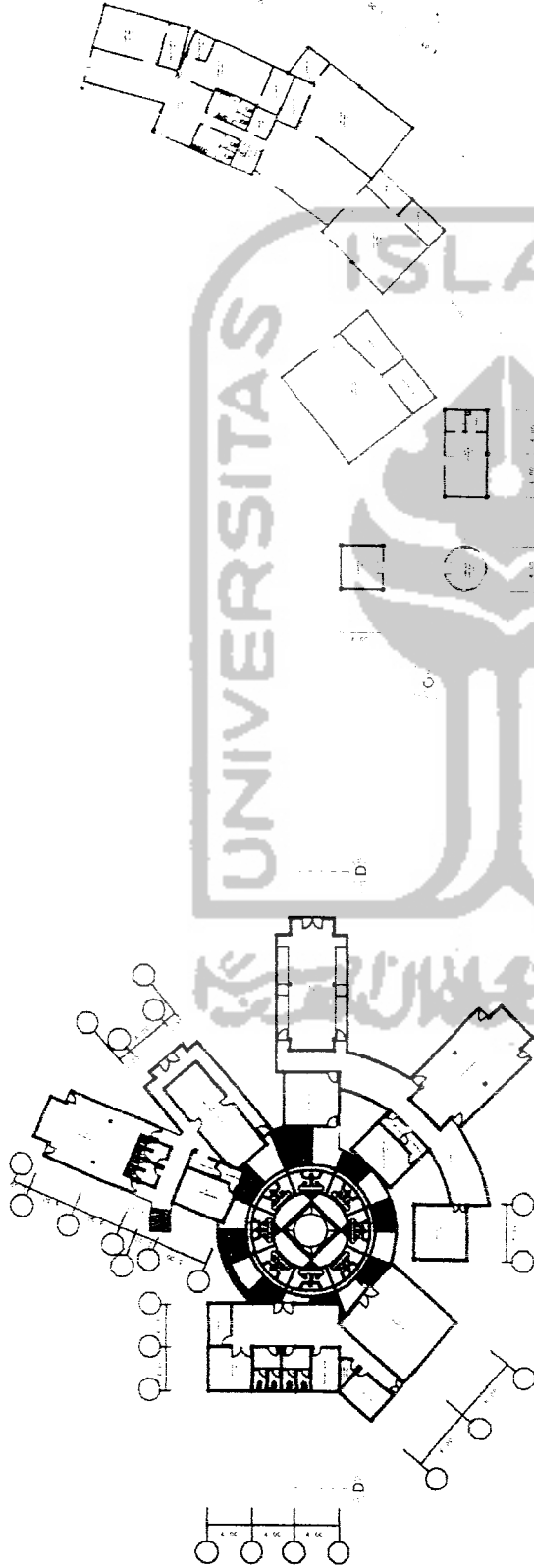

denah bangunan work shop  
skala 1 : 200



denah lantai 1



denah lantai 2

denah bangunan perpustakaan  
skala 1 : 200



denah lantai 1



denah lantai 2

denah bangunan catatana  
skala 1 : 200



denah lantai 1



denah lantai 2

denah bangunan auditorial  
skala 1 : 200



denah lantai 1



denah lantai 2

denah bangunan pengelola  
skala 1 : 200





TUGAS AKHIR

FAKULTAS TEKNIK SIPIL DAN PERENCANAAN  
DISAIN ARSITEKTUR

PERIODE IV  
TAHUN KALENDRIS  
2002/2003

PUSAT SENI BUDAYA  
KALIMANTAN TIMUR DI  
SAMARINDA  
SENITAM KANCAH LERDO SAMACU CINTA  
BANGUNAN MODERN PUSAT SENI BUDAYA  
KALIMANTAN TIMUR

IDENTITAS MAHASISWA

NAMA : FAHRONI

NO. INHS : 91512126

ITD :

DOSEN PEMBIMBING

IR. H. SUPRIYANTA, MSi

NAMA GAMBAR

TAMPAK

SKALA

1 : 200

NO. LER

9

JML. LER

1

PENGESAHAN

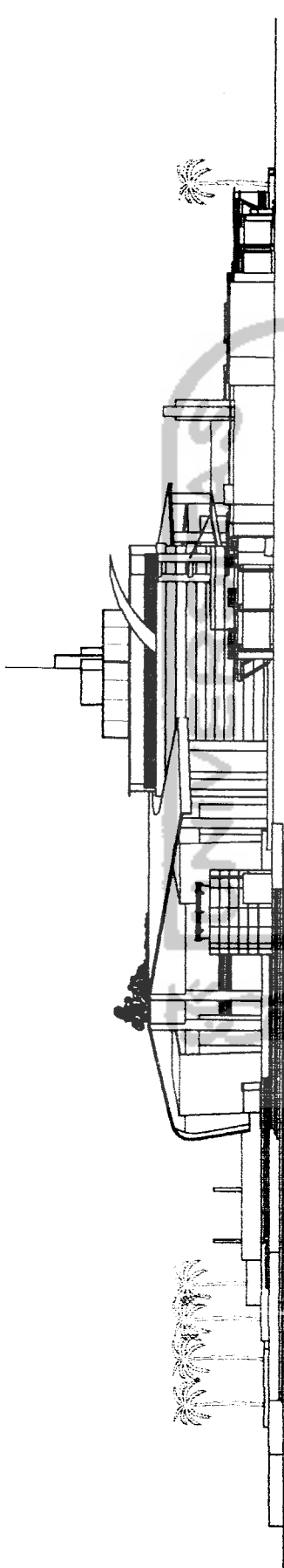

TAMPAK SELURUH BARAT

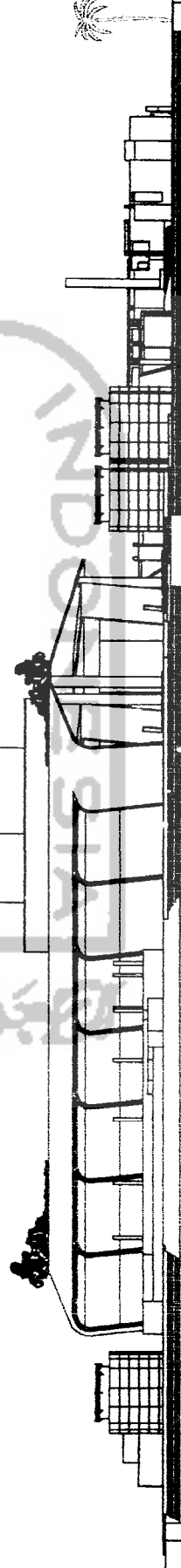
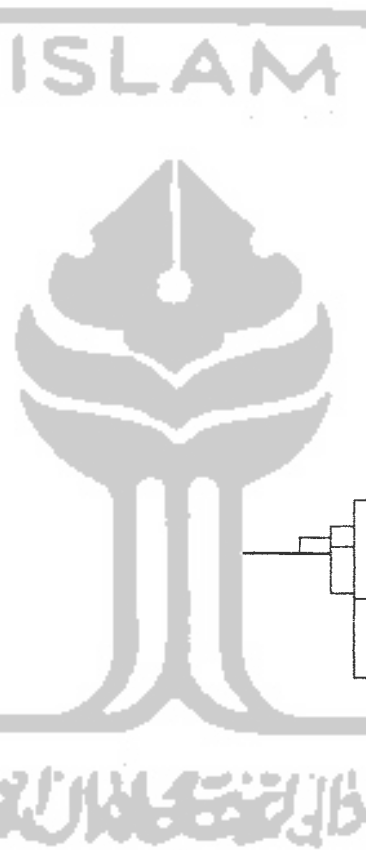

TAMPAK SELURUH UTARA



**TUGAS AKHIR**

PERANCANGAN ARSITEKTUR  
TAHAP PERENCANAAN  
CONTOH RENCANA ARSITEKTUR

PERIODE IV  
TAHUN AKADEMIK  
2004/2005

**PUSAT SENI BUDAYA  
KALIMANTAN TIMUR DA  
SAMARINDA**  
SBNITAK KANCET LEOO SENGADITRA  
BANGUNAN MODERN PUSAT SENI BUDAYA  
KALIMANTAN TIMUR

IDENTITAS MAHASISWA

NAMA : FAKHRONI

NO. IHS : 9312128

TTD :

DOSEN PEMBIMBING

IR. H. SUPRIYANTO MSi

NAMA GAMBAR : SKALA

TAMPAK : 1 : 200

NO. LRP

JML. LBR

8

PENGESAHAN

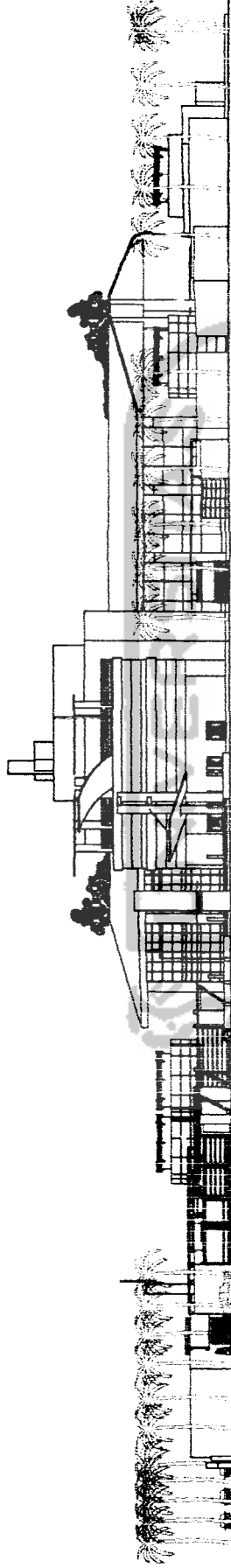

TAMPAK SELURUH-SELATAN

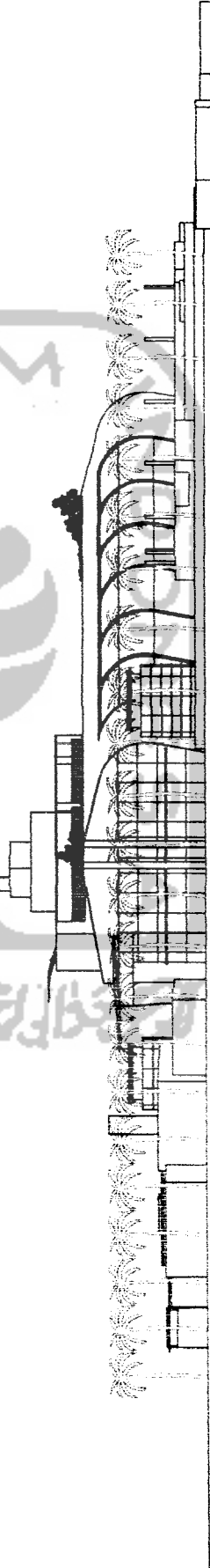
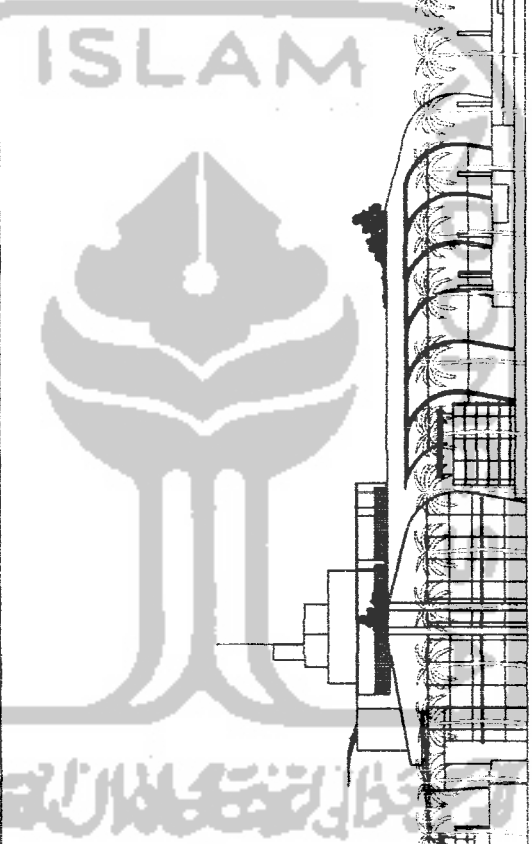

TAMPAK SELURUH-TIMUR



**TUGAS AKHIR**

REDAKSI DAN GAMBAR  
PADA FASE PERENCANAAN DAN PERENCANAAN  
KONSTRUKSI DAN PENYIANG

PERIODE  
TAHUN KADERIK  
2014/2015

PUSAT SENI BUDAYA  
KALIMANTAN TIMUR DI  
SAMARINDA  
KALIMANTAN TIMUR  
RANGKAIAN MODERN PUSAT SENI BUDAYA  
KALIMANTAN TIMUR

IDENTITAS MAHASISWA

NAMA : FAKHRONI

NO. NIS : 91512126

TTD :

DISEN PEMBimbing

IR. H. SUPRIYANTA MSi

NAMA GAMBAR

SKALA

1 : 200

NO. LBR

JML LBR

10

PENGESAHAN

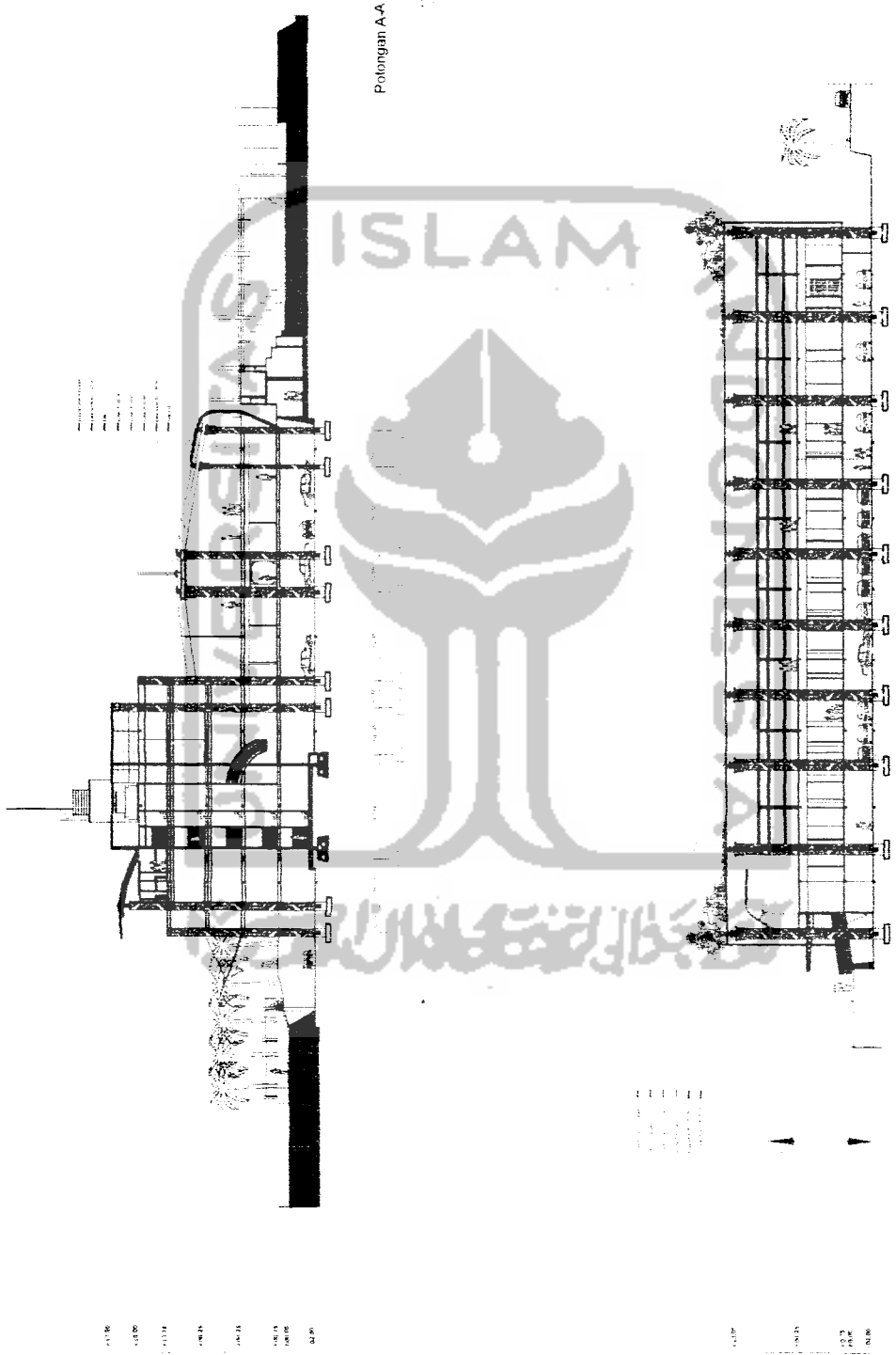

Potongan A-A

Potongan B-B

1.1.1.1  
1.1.1.2  
1.1.1.3  
1.1.1.4  
1.1.1.5  
1.1.1.6  
1.1.1.7  
1.1.1.8  
1.1.1.9  
1.1.1.10

1.1.1.1  
1.1.1.2  
1.1.1.3  
1.1.1.4  
1.1.1.5  
1.1.1.6  
1.1.1.7  
1.1.1.8  
1.1.1.9  
1.1.1.10



TUGAS AKHIR

FAKULTAS TEKNIK  
SARANA PRASARANA  
KONSTRUKSI

PERIODE IV  
TAHUN AKADEMIK  
2004/2005

PUSAT SENI BUDAYA  
KALIMANTAN TIMUR DI  
SAMARINDA  
SENI TANAMAN KEDUR  
LEDO SENI AL-OTRA  
KALIMANTAN TIMUR

IDENTITAS MAHASISWA

NAME : FAKHRIWI

NO. IMHS : 97512128

TD :

DOSEN PEMBIMBING

IR. H. SUPRIYANTA MSi

NAMA GAMBAR

SKALA

POTONGAN

1 : 200

NO. LBR

JML LBR

11

PENGESAHAN

Potongan C-C

Potongan D-D

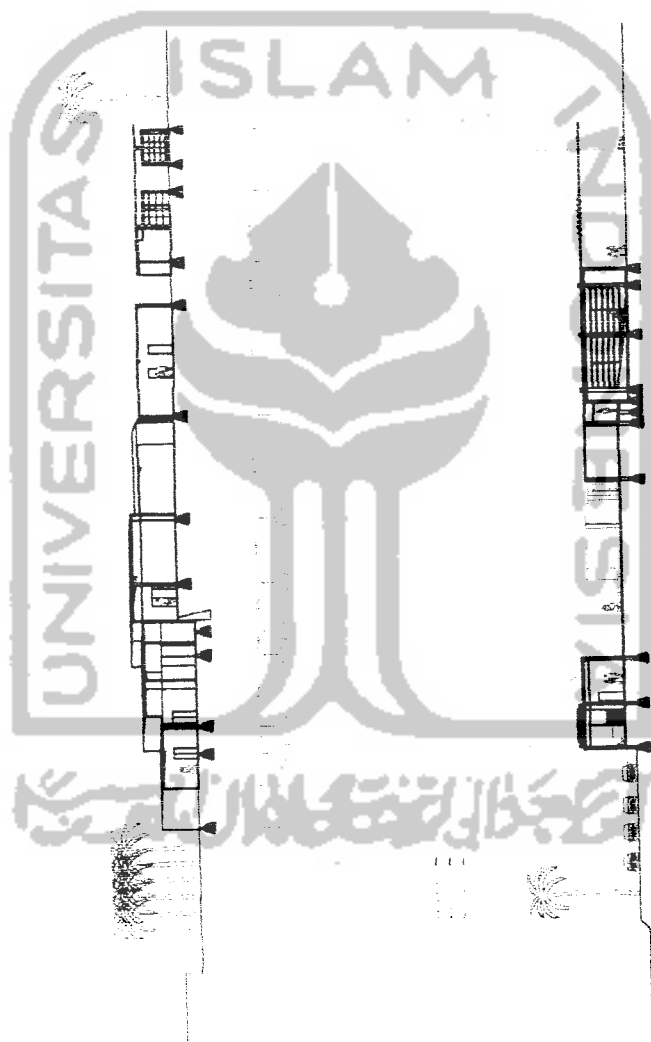

1:100  
1:200  
1:400  
1:800

1:100  
1:200  
1:400  
1:800



TUGAS AKHIR

FAKULTAS TEKNIK SIPIL DAN PERENCANAAN  
PROGRAM STUDI TEKNIK SIPIL DAN PERENCANAAN  
JURUSAN TEKNIK SIPIL

PERIODE IV  
TAHUN AKADEMIK  
2014/2015

PUSAT SENI BUDAYA  
KALIMANTAN TIMUR DI  
SAMARINDA  
BANGUNAN MODERN PUSAT SENI BUDAYA  
KALIMANTAN TIMUR

IDENTITAS MAHASISWA  
NAMA : FAKHRONI  
NO. IMS : 87512126  
TTD :  
DOSEN PEMBIMBING  
IR. H SUPRIYANTA MHI

NAMA GAMBAR : SKEMA  
RENCANA BALOK  
T : 200

NO. LBR	JML LBR
	13

PENGESAHAN

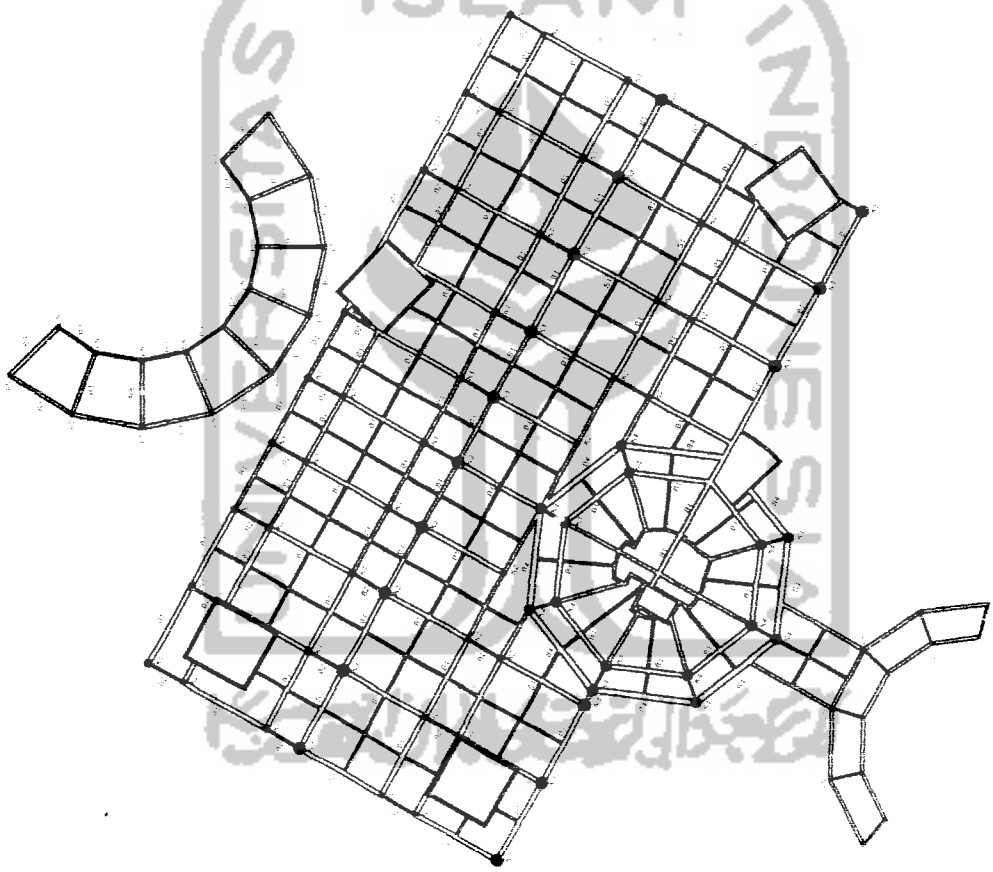



**TUGAS AKHIR**

LEPTA MAHALLILAH  
P.01.103 (103) LEPTA THE UNIVERSITY OF PAWANG  
KAMPUS BARU PAWANG

PERIODE IV  
TAHUN AKADEMIK  
2014/2015

PUSAT SENI BUDAYA  
KALIMANTAN TIMUR DI  
SAMARINDA  
SEMAYAM KANCET LEOO SEBAKAL CITRA  
KALIMANTAN TIMUR

IDENTITAS MAHASISWA

NAMA : FAKHRONI

NO. IMS : 97517126

TTD

DOSEN PEMBIMBING

IR. H. SUPRIYANTA, MHI

NAMA GAMBAR

RENCANA

PONDAS7 &  
SLOOF

SKALA  
1 : 200

NO. LBR

JML. LBR  
12

PENGESAHAN

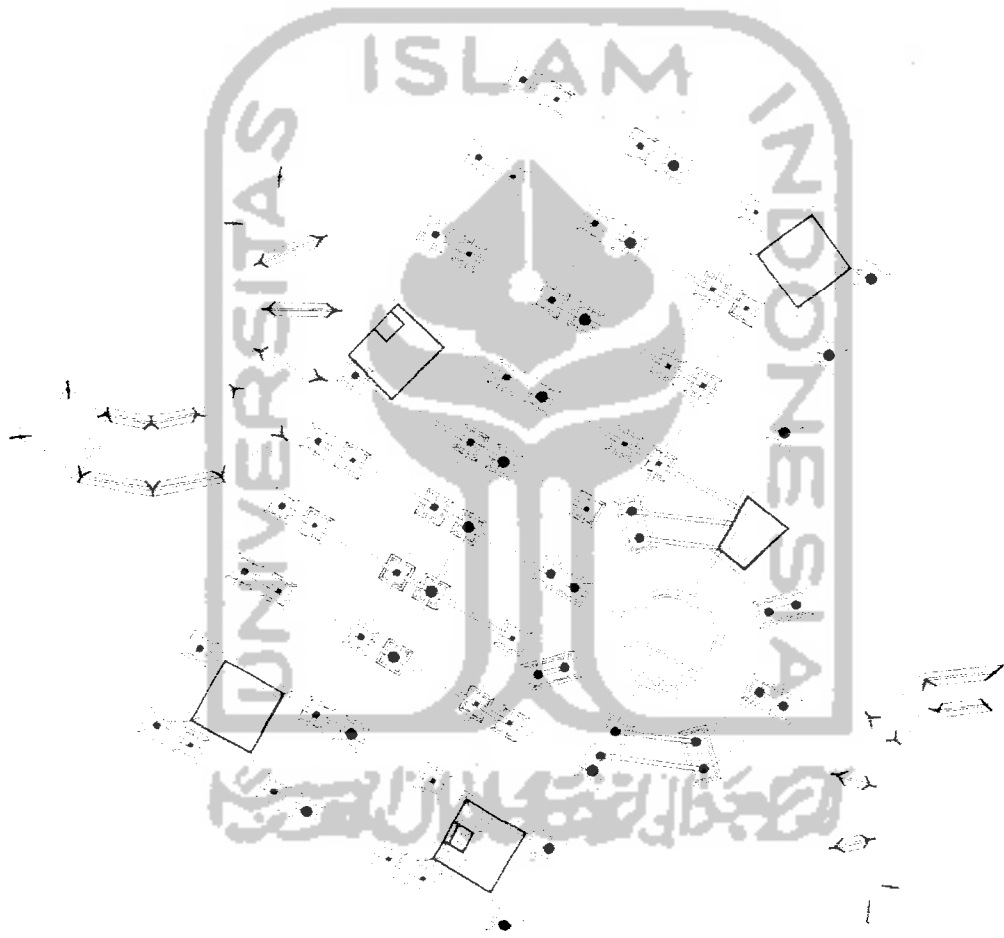



TUGAS AKHIR

JURUSAN ARSITEKTUR  
FAKULTAS TEKNIK SIPIL DAN PERENCANAAN  
PUSAT PENELITIAN DAN PENGABDIAN KEPADA MASYARAKAT

PERIODE IV  
TAHUN AKADEMIK  
2014/2015

PUSAT SENI BUDAYA  
KALIMANTAN TIMUR  
DI SAMARINDA  
SBN TAMI KANCYD LBDG SBAGACITRA  
BANGUNAN MODERN PUSAT SENI BUDAYA  
KALIMANTAN TIMUR

IDENTITAS MAHASISWA

NAMA : PAKHIRONI

NO. IHS :

TD :

DOSEN PEMBIMBING

NAMA GAMBAR

RENCANA DRAINASE

SKALA

NO. LBR

JML. LBR

14

PENGESAHAN

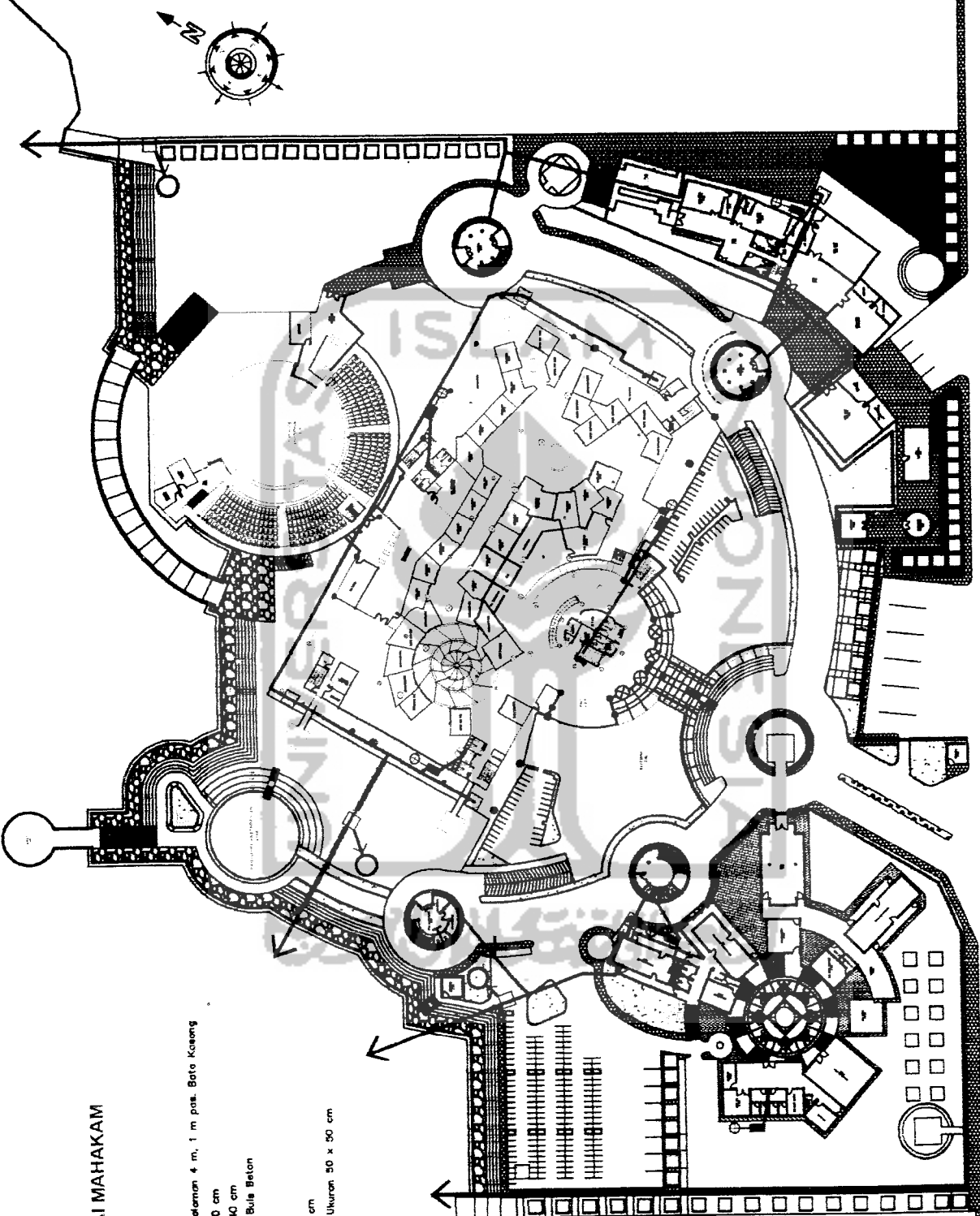

SUNGAI MAHAKAM

- KETERANGAN :
- Sumur Peresapan 0 1,2 m Kedalaman 4 m, 1 m pas. Batu Kaseang
  - Saluran Menuju Resepon PVC 0 10 cm
  - Saluran Air Hujan Terbuka lebar 40 cm
  - Saluran Air Hujan/Tertutup 0 40 Buis Beton
  - ⊕ Septic Tank
  - ⊕ Sumur Peresapan
  - ⊕ Kotak Air Hujan Ukuran 70 x 70 cm
  - ⊕ Kotak Air Hujan Menuju Resepon Ukuran 50 x 50 cm



**TUGAS AKHIR**  
 JURUSAN ARCHITECTURE  
 FAKULTAS TEKNIK SIPIL DAN PERENCANAAN  
 UNIVERSITAS ISLAM INDONESIA

PERIODE IV  
 TAHUN AKADEMIK  
 2015/2016

PUSAT SENI BUDAYA  
 KALIMANTAN TIMUR DI  
 SAMARINDA  
REVISI 01  
 14.08.2015  
 14.08.2015  
 14.08.2015

IDENTITAS MAHASISWA  
 NAMA : FAKHRONI  
 NO. IMS : 875121281  
 ITD :  
 DOSEN PEMBIMBING  
 IR SUPRIYANTO, M.T.

NAMA DAMBAR SKALA  
 DETIL 1:50

NO. LBR  
 15

JML LBR  
 PERGESAMAN

Penutup atap Aluminium

Baja

balok induk

Kolom beton  
 ornamen dayak

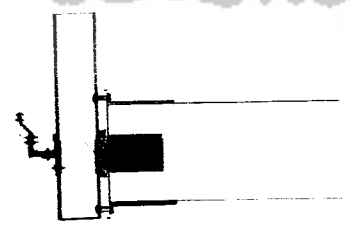

**DETIL STRUKTUR ATAP**

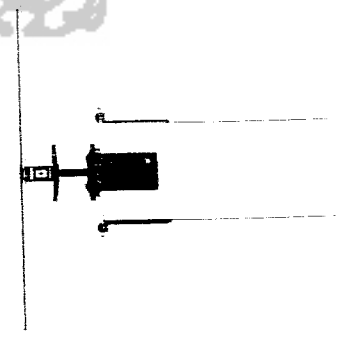

**DETIL STRUKTUR ATAP**



**DETIL ARSITEKTUR  
 KOLOM**

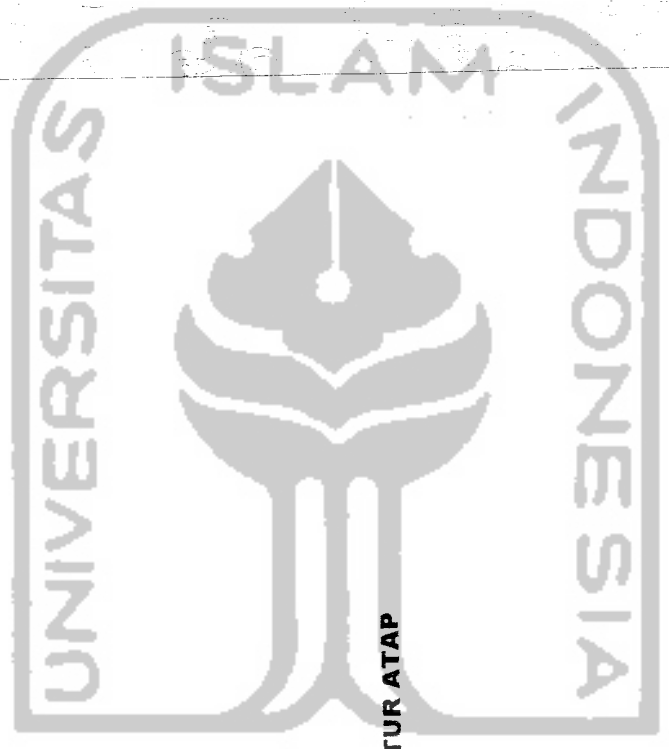





TUGAS AKHIR

REKONSTRUKSI  
PUSAT SENI KANCET LEDO SEBAGAI RUANG  
KAWAN

PERIODE IV  
TAHUN AKADEMIK  
2014/2015

PUSAT SENI BUDAYA  
DI SAMARINDA  
SENITARI KANCET LEDO SEBAGAI CTRA  
BANGUNAN MODERN

IDENTITAS MAHASISWA  
NAMA : FAKHRONI  
NO. IMHS :  
TTD :  
DOSEN PEMBIMBING

NAMA GAMBAR : SALLA  
PERSPEKTIF

NO. LBR :  
JML. LBR

PENGESAHAN

**ENTRANCE jalan sungai**

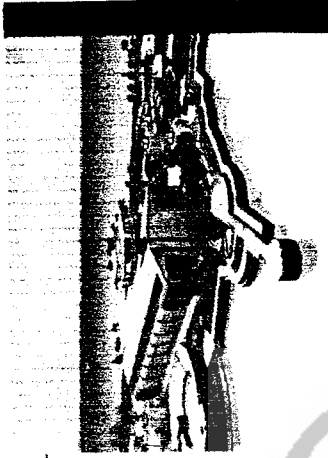

**perspektif: f retail seni kriya**

Representasi dari seni kriya yang diwakilkan oleh seni patung biontang. Berbentuk bulat, memanjang terbuat dari kayu ulin yang kuat. Sebagai lambang kejayaan s u k u d a y a k

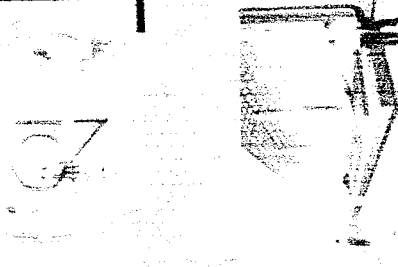

**perspektif exhibition room**



**Bangunan pengelola**

bentukan bangunan dengan mentransformasi dari tangan penari yang memakai rangkaian bulu burung e n g g a n g

bangunan workshop perbedaan ketinggian bangunan work shop dan site mentransformasi dari gerakan dinamis penari yang bergerak naik turun & sebagai awal dari tari kancet ledo yang masih dalam fase awal g e r i a k a n

**ENTRANCE jalan darat**

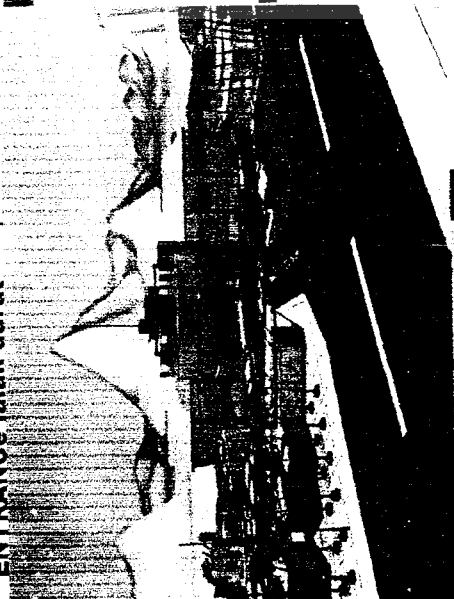

amphiteater kapasitas 500 orang dengan background sungai mahakam memberikan view yang menarik untuk user



**Amphiteater**