

## BAB IV KONSEP

### 4.1 Konsep Landscape

#### 4.1.1 Kontur

Kontur asli yang mempunyai ketinggian berbeda-beda tetap dipertahankan semaksimal mungkin. Namun pada kontur tertentu bila struktur tidak dapat menyesuaikan kontur maka akan dilakukan cut and fill.

Dinding penahan tanah disesuaikan dengan keadaan tanah dengan rancangan yang kuat namun tetap memperlihatkan dinding buatan yang tampak alami.

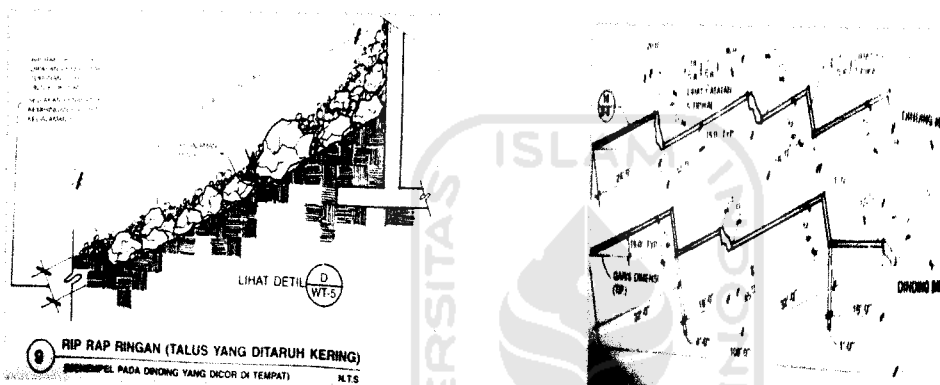

Gb.71. Potongan dinding penahan tanah      Gb.72. Denah dinding penahan tanah

#### 4.1.2 Bangku Taman

Taman dilengkapi berbagai macam furniture taman, bangku adalah salah satu elemen penting dalam taman. Di rancangan biro arsitek ini taman sebagai elemen penunjang dalam konsultasi klien. Dalam berkonsultasi klien dan arsitek dapat menikmati alam dan mendapatkan hasil desain yang maksimal. Pada konsep bangku taman ini bahan utamanya adalah kayu dan beton perpaduan bahan dengan tujuan estetika dan struktur.

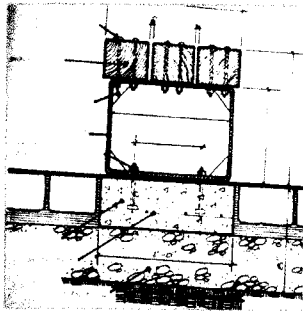

Gb.73. Potongan Bangku

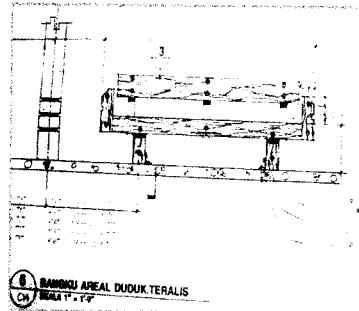

Gb.74. Tampak Bangku

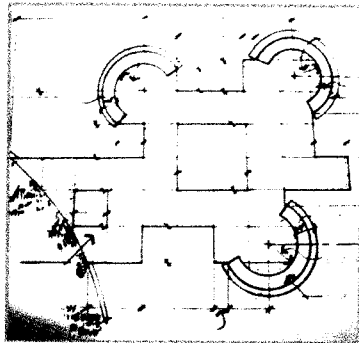

Gb.75. Denah bangku baca

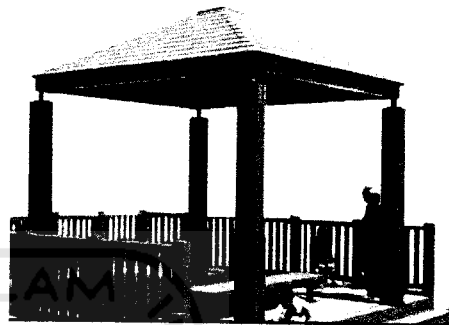

Gb.76. Gazebo

#### 4.1.3 Danau dan Kolam

Didalam unsur landscape air merupakan elemen penyejuk dan pemecah kekakuan. Dalam konsep landscape biro konsultan arsitektur ini akan dibuat danau atau kolam buatan yang airnya berasal dari belokkan sungai Boyong yang sudah disaring.

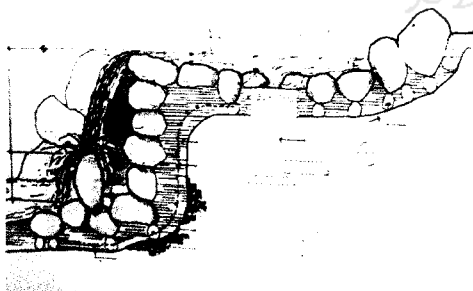

Gb.77. Potongan

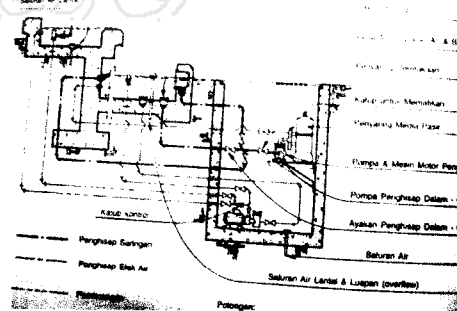

Gb.78. Potongan struktur mesin air

# ○ ZONING

Pohon sbg Pengarah

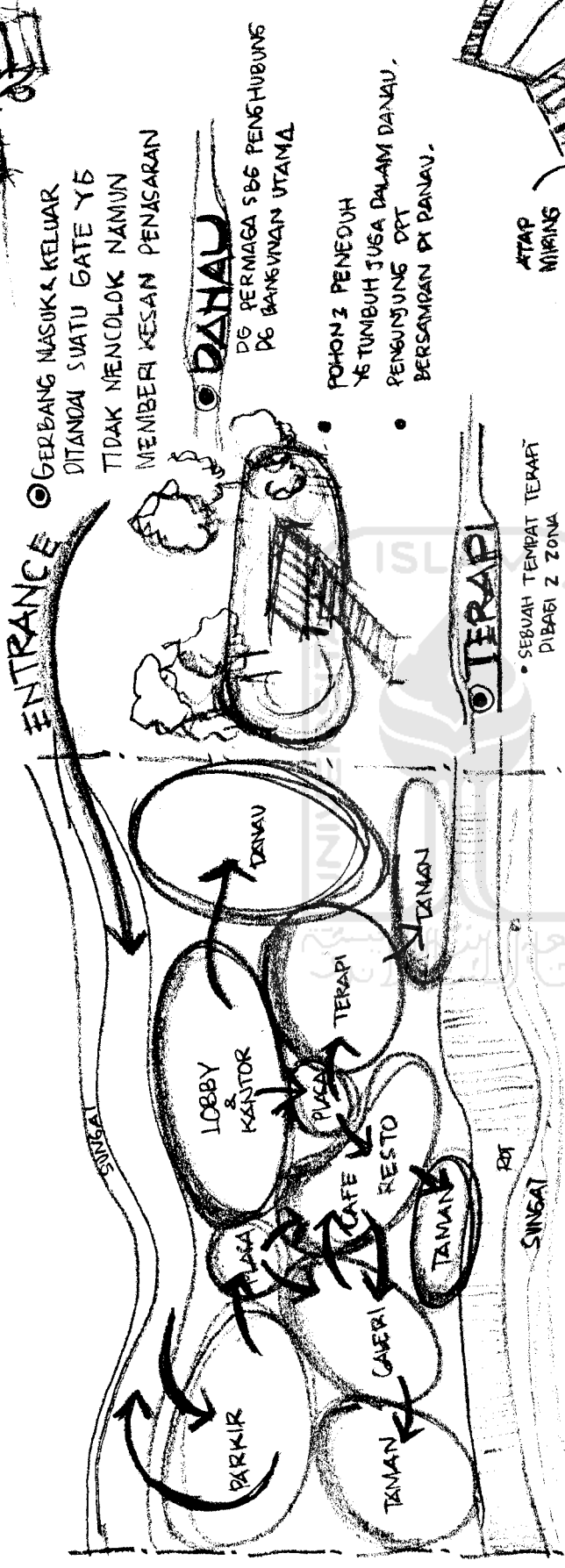
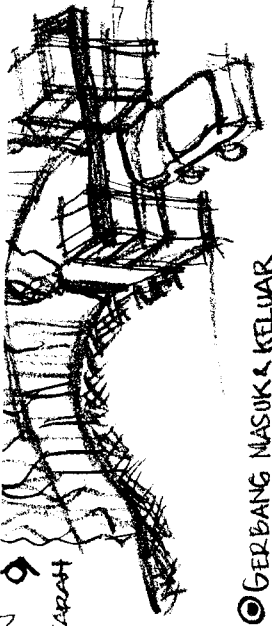

ENTRANCE

- GERBANG MASUK & KELUAR DITANDAI SUATU GATE YB TIDAK MENCOLOK NAMUN MEMBERI KESAN PENAGARAN

DANAU

- DG PERMAGA SBB PENHUBUNG Dg BANGUNAN UTAMA
- Pohon 3 PENEDEUH YB TUMBUH JUSA DALAM DANAU, PENGUNJUNG DPT BERSAMPAI DI DANAU.

TERAPI

- SEBUAH TEMPAT TERAPI DIBAGI 2 ZONA PRA KONSULTASI PASEA KONSULTASI
- TERPAPAT BALKON Y MENIKMATI VIEW

● SELAIN TEMPAT MAKAN JIWA TERPAPAT BALKON SBB AREA BARBEQUE

● BANGUNAN RESTO YG DSAMPING AURAN SUNGAI YG DIBELOKKAN.

● CAFE & RESTO

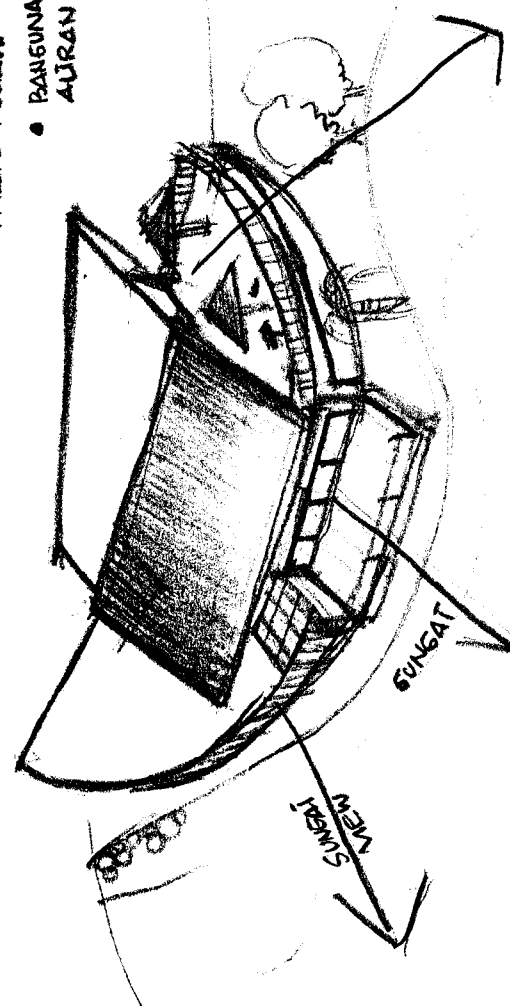
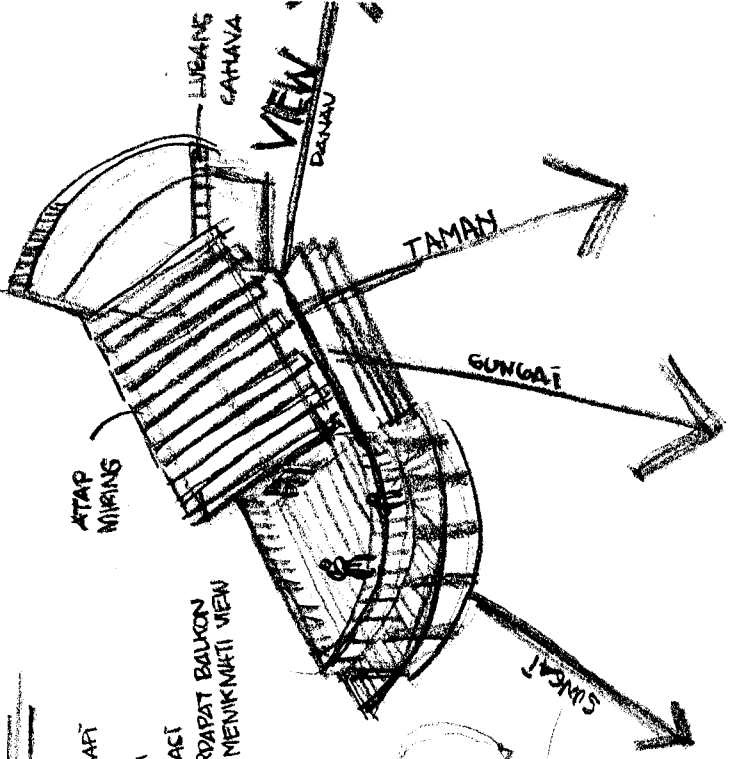

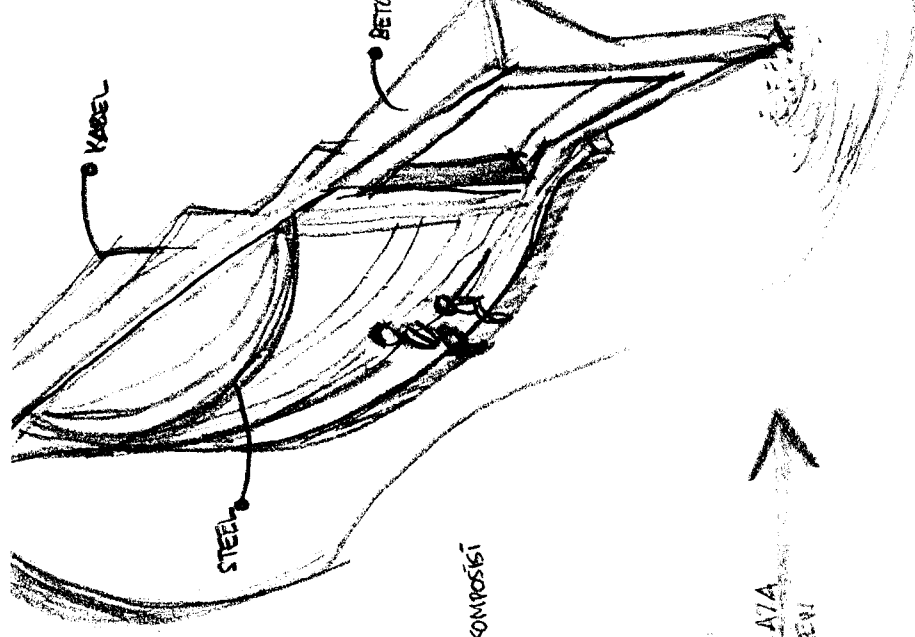

• RUANG PUBLIK YANG MENYERUPAI TERBUKA  
DASAR SCAUPTURE SPS POINT OF  
INTEREST.

• LOBBY & KANTOR

• BANGUNAN UTAMA YG BERFUNGSI GANDA  
SPS AREA PUBLIK / PENERIMA DAN  
AREA PRIVAT KANTOR PERANCANGAN

• ATAP MIRING DS KOMPOSISI  
YG ASIMETRIS

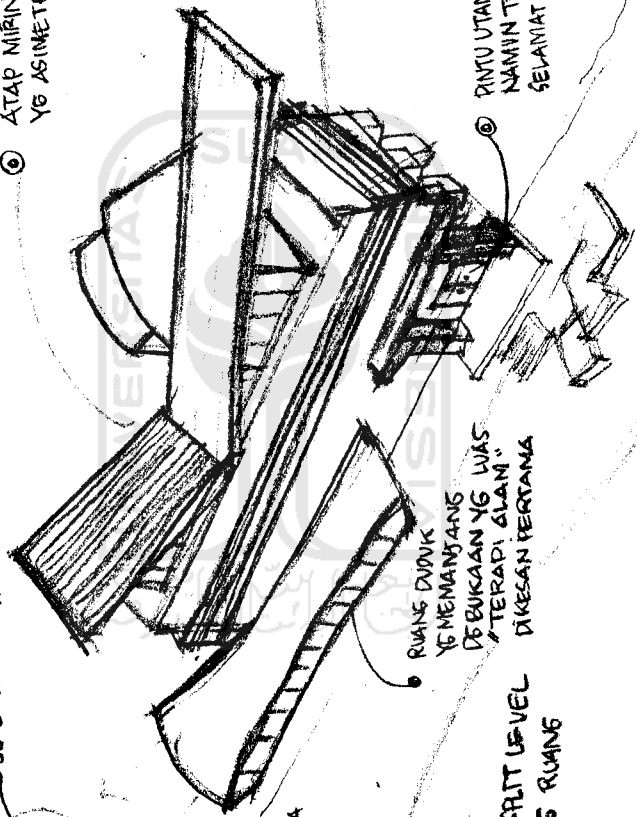

PLAZA  
VIEW

• R. PAMER  
• AREA R. DUDUK

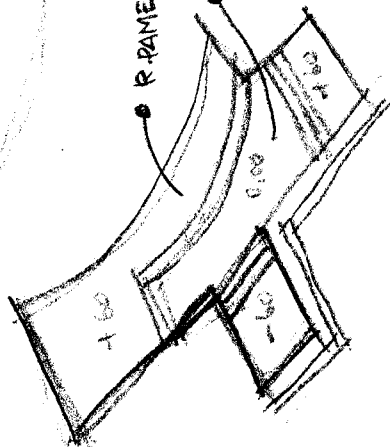

• SKYLIGHT

• SISTEM STR. KAYU

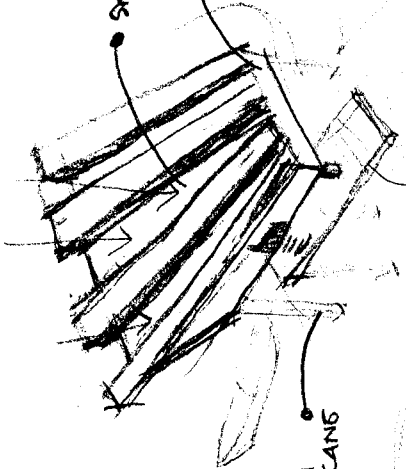

• PONDASI  
PANGANG

• DERMAGA

• AREA PUBLIK DI TENGAH PANGAU  
SPS TRANSIT BALA MAIN BERSAMPAJAN  
DI PANGAU.

• DERMAGA  
KAYU

• GALERI

• RUANG PAMER DS SPLIT LEVEL  
DS RUANG DUVUK SPS RUANG  
TRANSISI

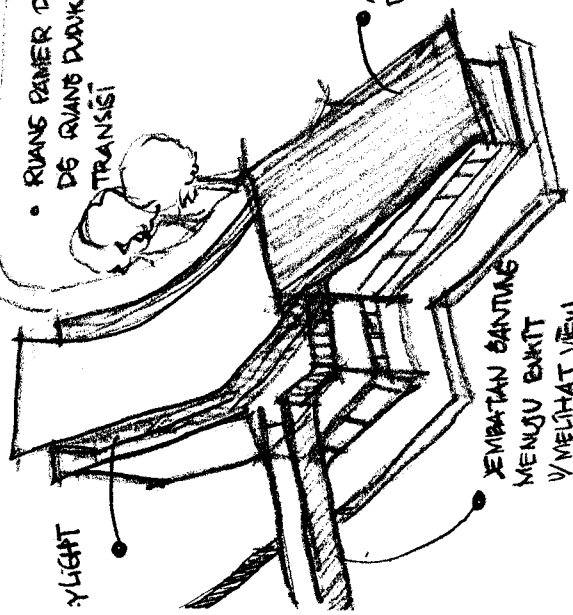

# ○ KONSEP

3

## ◎ CLUSTER

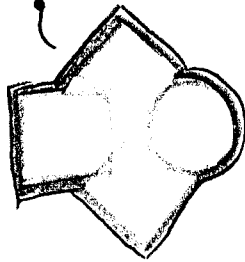

MENHUBUNGGAN DG MENEKATKAN VISUERNYA SATU SAMA LAIN. SHG KESAN RUANG DRI MASING2 BENTUK MSH TERLIHAT JELAS.

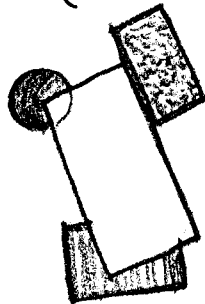

MENEMPELKAN SBB IMBUHAN THD SUATU BENTUK / RUANG INDIK YG LEBIH BESAR.

### PERSENYAwaan



KEDUA BENTUK DAPAT SALING MENYERAP DENYAT MUNGKIN DAN MENYATU MENJADI BENTUK KOMPOSIT BARU.



BERGSAH & DIHUBUNGGAN OLEH UNSUR KE 3 YG SERUPA GEOMETRINYA DG SALAH SATU BENTUK ASALNYA.



## ◎ LOBBY & KANTOR

● PANJANG MEMBERI KESAN LUAS, RAMAH



● BENTUK YG LINGKARAN MENAKLI KEMULIHAN ALAM SEKITAR

● BENTUK3 GEOMETRIS YG DIGABUNGGKAN MENYATU KECATUAN.

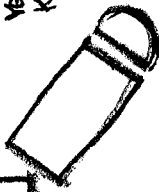

● SETIAP SISI YG DAPAT MEMAKSI-MAKSI BUKAAN THD VIEW DAN ANGIN

## ◎ DENAH

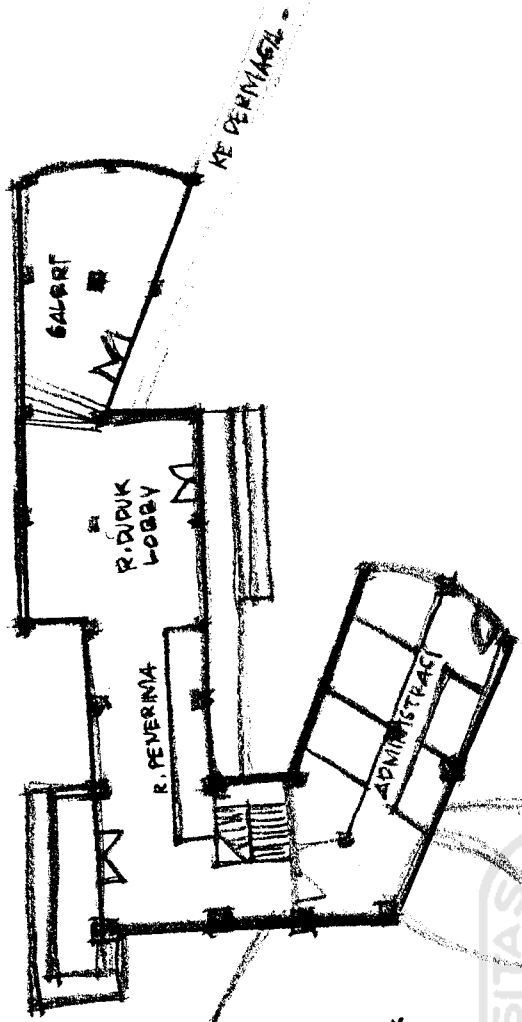

L2.

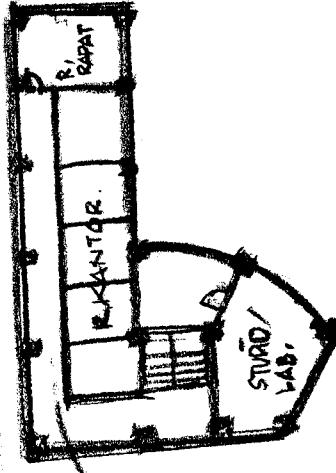

SIST. 1 KORIDOR

L1/3

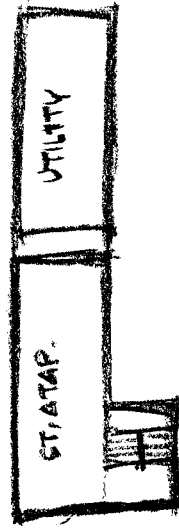

● KESAN TEGAS NAMUN TETAP SEGERHANE

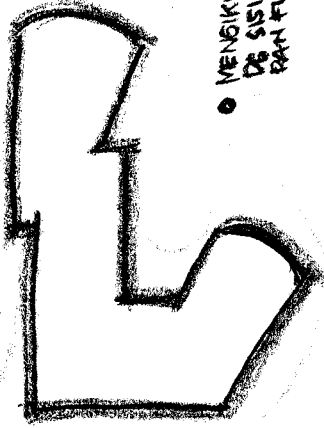

● MENGIKUTI ALAM DG SISI YG MELINGKAR DAN FLEKSI BEL

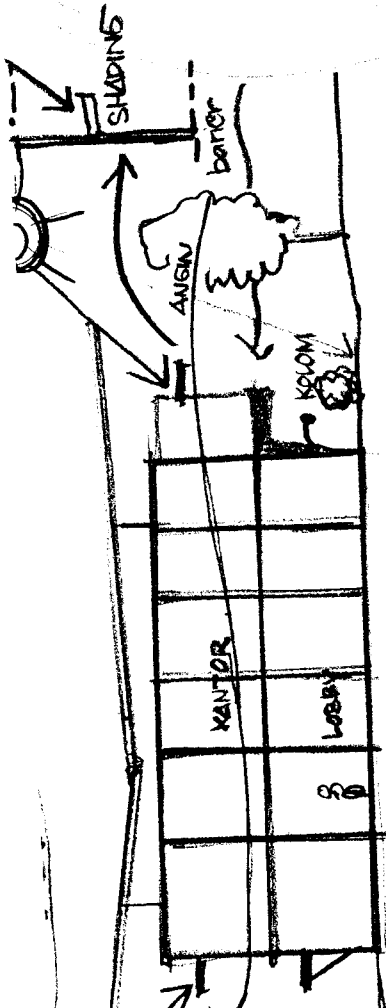

© TAMPAK

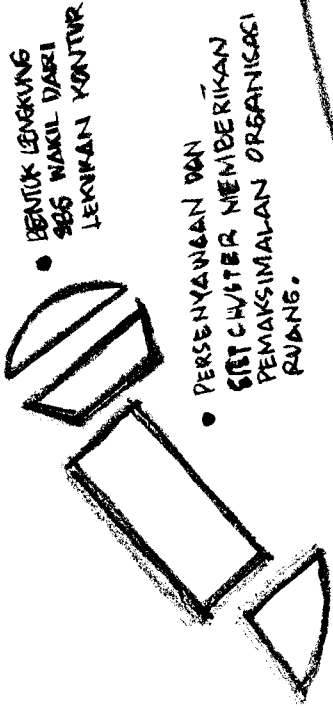
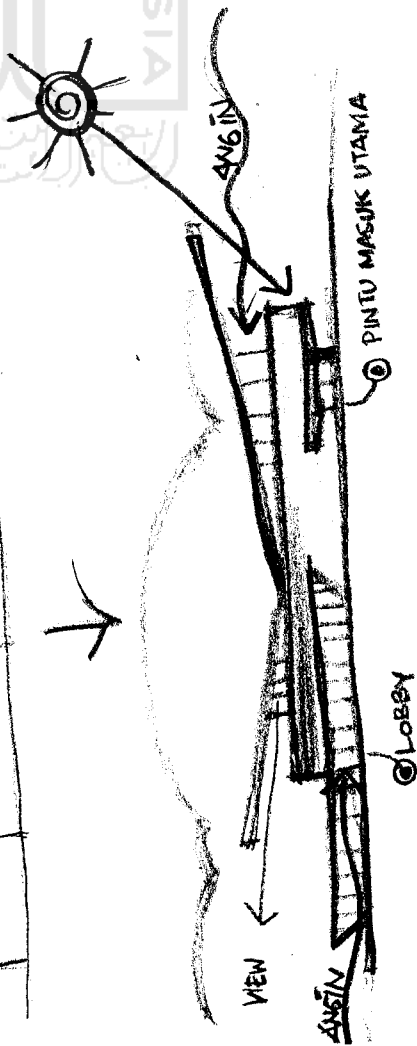
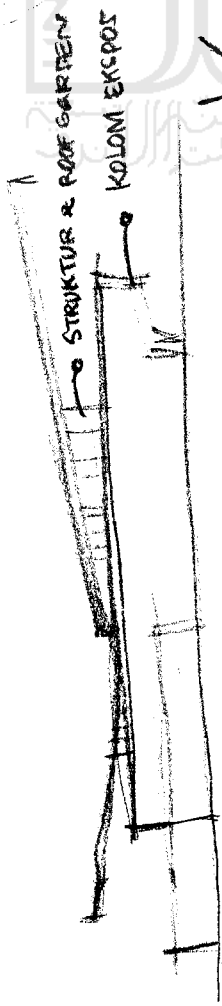

- BENTUK LENGKING SGG NAKIL DARI LUKUKAN KONTUR
- PERSENYANGAN DAN SISTEM TER MEMBERIKAN PEMAKSIMALAN ORGANISASI RUANG.

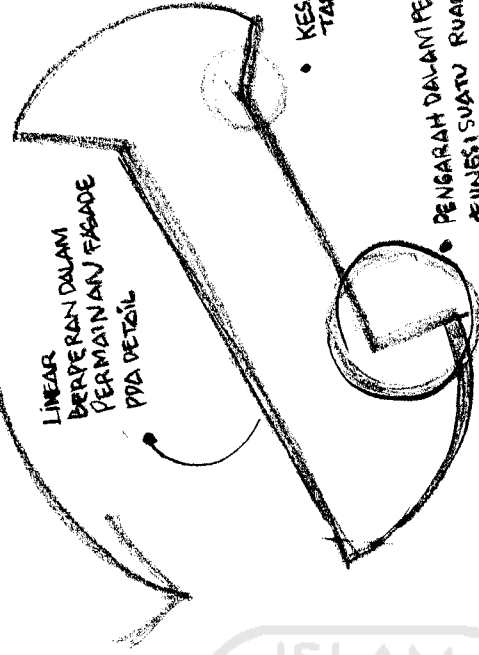

LINEAR BERPERAN DALAM PERMAINAN FASADE PADA DETAIL

- KESAN NATURAL TANPA SIKAT
- PENGARAH DALAM PERUBAHAN FUNGSI SUATU RUANG

DENAH

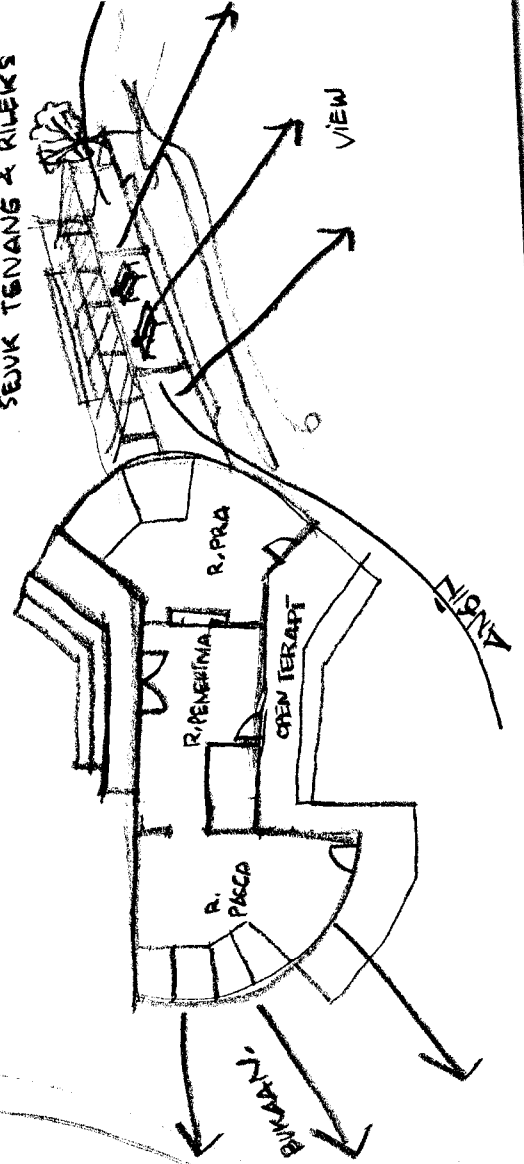

- RUANGAN YE HANEAT NAMUN SEJUK TENANG & RIJEKS

• GALERI TERDAPAT ZONA Z6  
MEMPUNYA PERBEDAAN TINGGI LANTAI

• KARYA 2 DIPAMERKAN DI DINDING  
ATAU BERUPA KARYA MAKET /  
AUDIOVISUAL

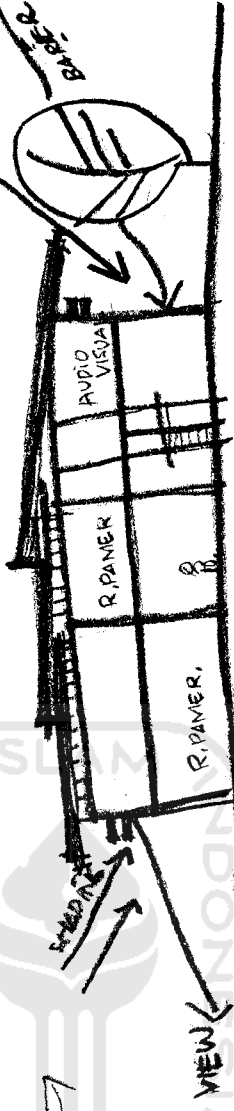
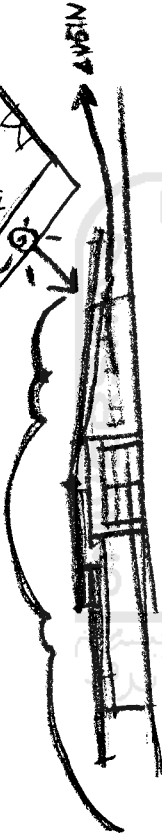
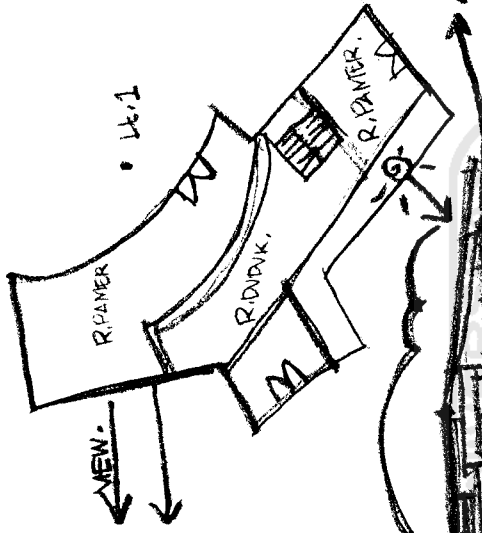
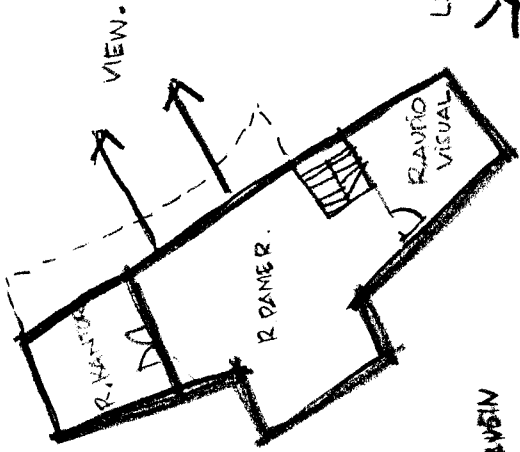
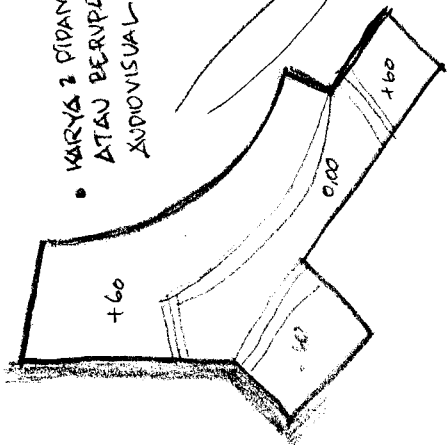

• SPLIT LEVEL DI TERAPAN  
DG SISTEM KONTUR DAN CUT SKILL

## CLUSTER

• MENGGABUNGAN BENTUKAN  
GEOMETRI MENJADI BENTUKAN  
TUNGGAL Y6 MEMPUNYAT  
PEMBAGIAN 3 ZONA 2 FUNGSI

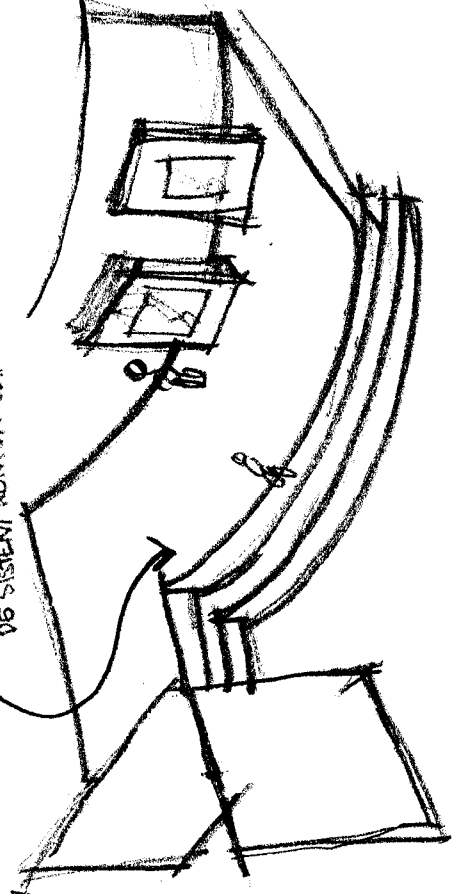
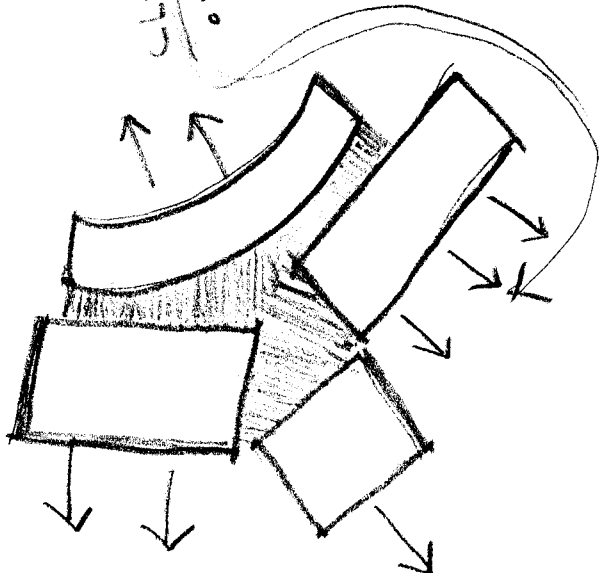

# REVISI

## DENAH

• SELAIN DIT 1

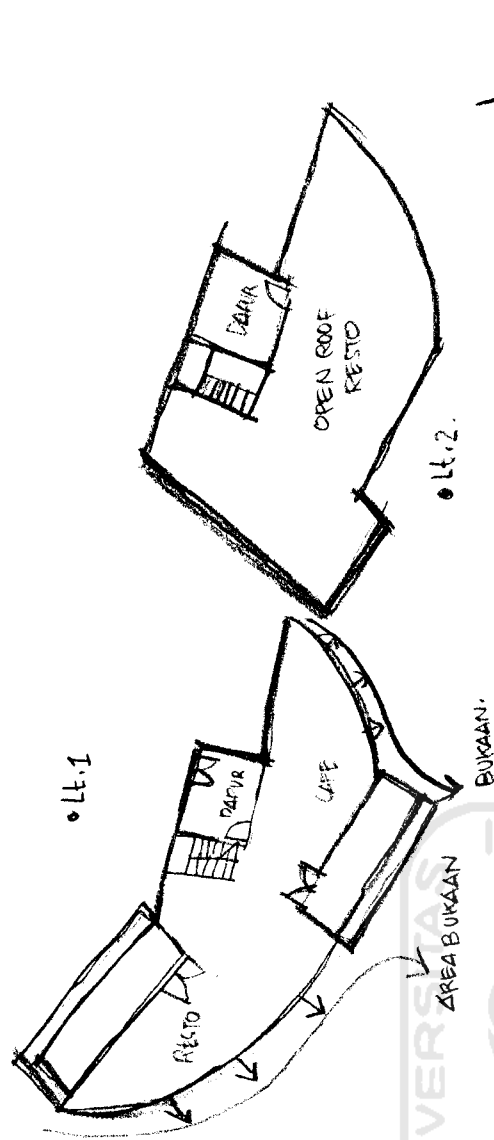

- MASA2 YG MENGIKUTI ALUR SUNGAI YG MELUK.
- SETIAP ELEMEN MENUNJUTKAN ZONA2 DAN FUNGSI YG BERBEDA.

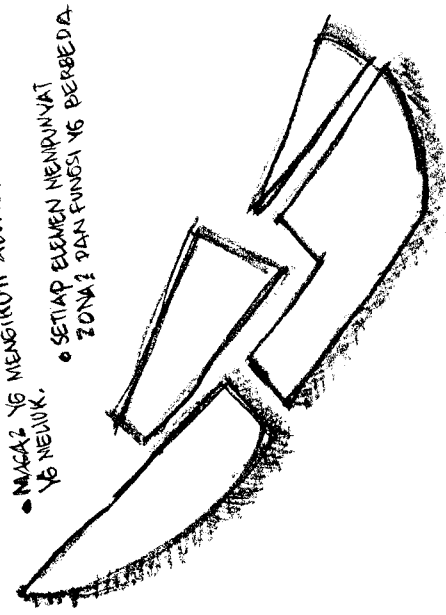

- RESTORANT MENJADI BANGUNAN NAMAUN TETAP BERBEDAKAN ZONA2 AN/ CAFE & RESTO
- SENSASI BENTUK LENGKUNG UNTUK MENDAPATKAN VIEW/ VISTA YG CONTINUE

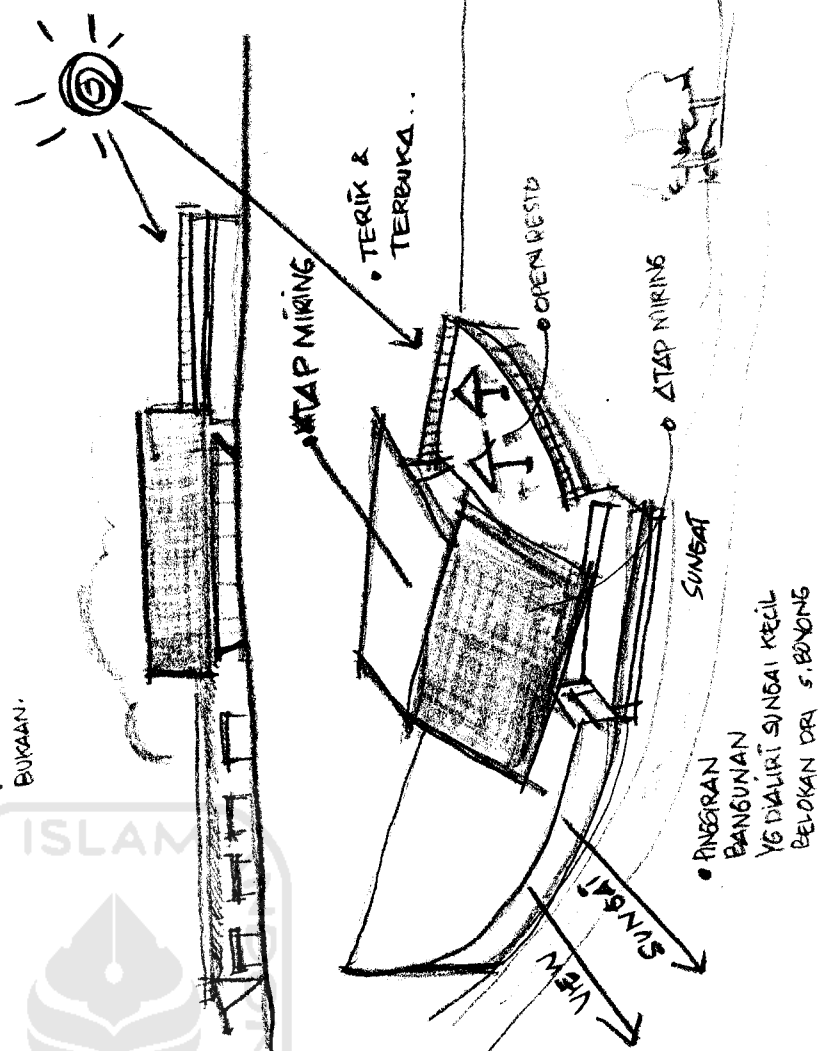
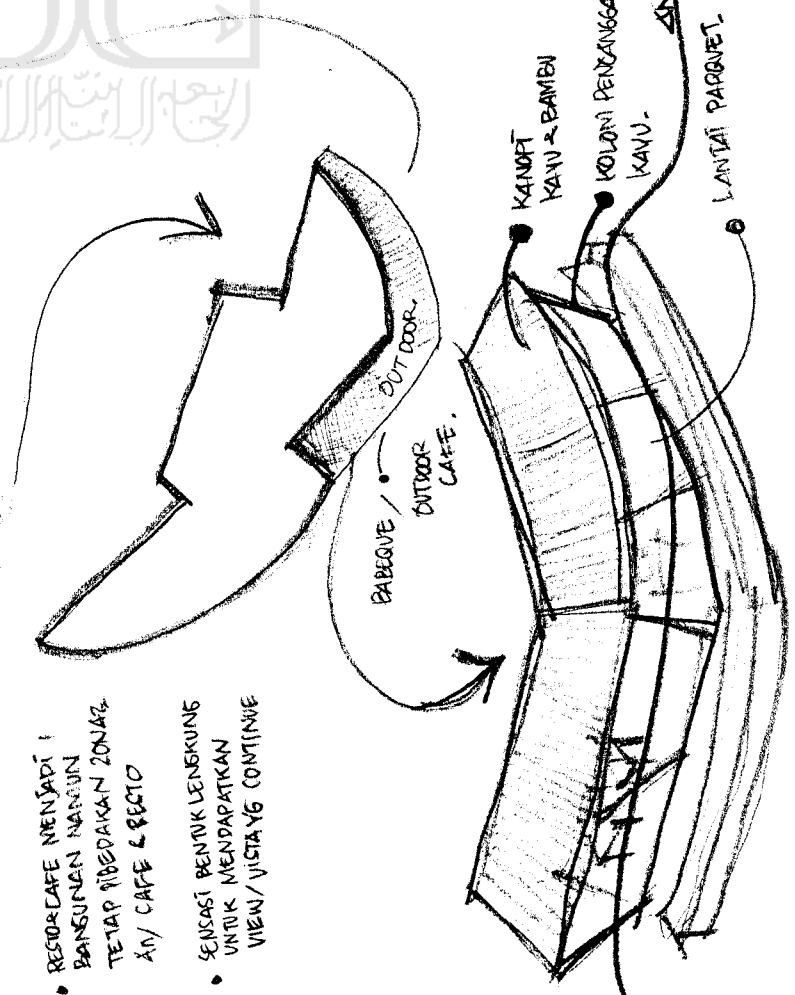

• RINGRAN BANGUNAN YG DI ALIRI SUNGAI KECIL BELOKAN DRI S. BONDONG





DRIVE IN

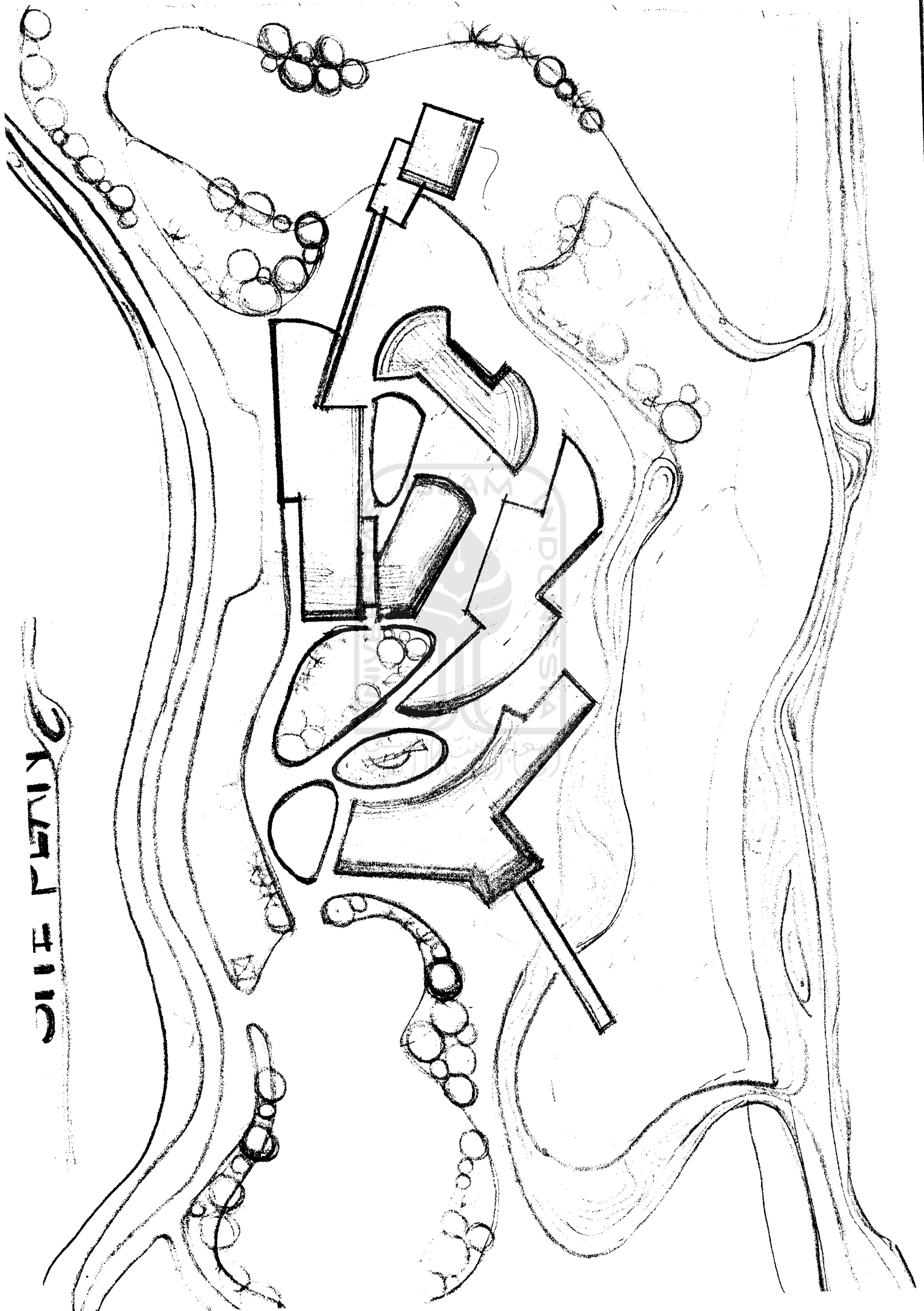

# PARKIR

