

RENCANA ELEVASI
SAMPUR KEMAH KEMAH

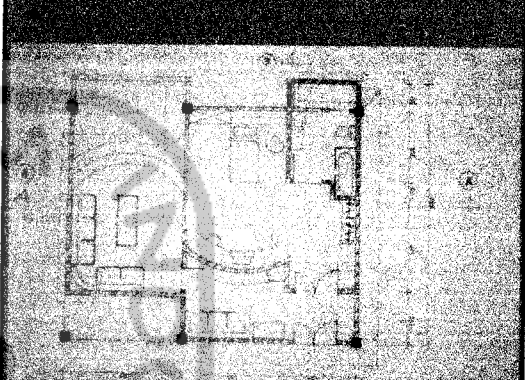

RENCANA ELEVASI
SAMPUR KEMAH KEMAH



RENCANA
TAMPAK ATAS KEMAH KEMAH

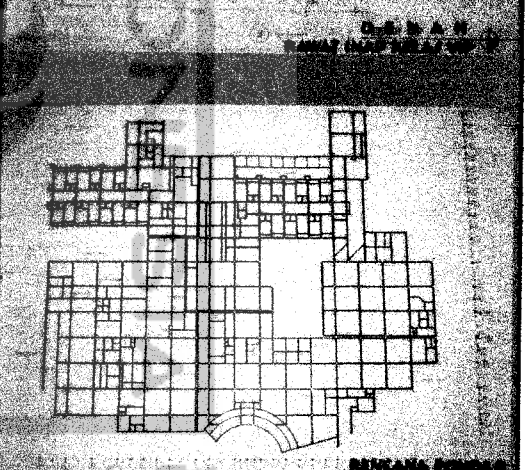

RENCANA
TAMPAK ATAS KEMAH KEMAH

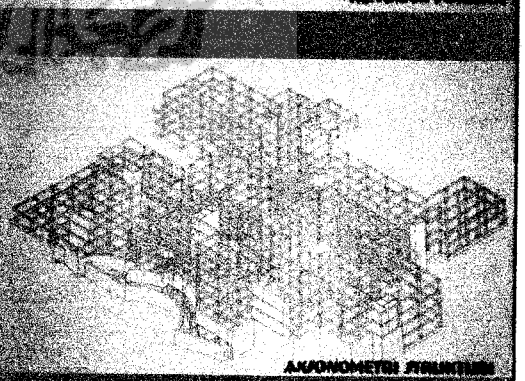

RENCANA
TAMPAK ATAS KEMAH KEMAH

LAMPIRAN

RENCANA
TAMPAK ATAS KEMAH KEMAH
RENCANA
TAMPAK ATAS KEMAH KEMAH
RENCANA
TAMPAK ATAS KEMAH KEMAH

**Jumlah Penduduk Menurut Kelompok Umur Dan
Jenis Kelamin, Akhir Tahun 2002**
Number of Population by Age Group and Sex, 2002

Kelompok Umur <i>Age Group</i>	Jenis Kelamin/ Sex			Rasio Jenis Kelamin Sex Rasio
	Laki-laki <i>Male</i>	Perempuan <i>Female</i>	Jumlah <i>Total</i>	
0-4	66.434	64.258	130.692	103,39
5-9	68.924	66.238	135.162	104,06
10-14	81.086	75.327	156.413	107,65
15-19	74.831	68.106	142.937	109,87
20-24	56.184	52.310	108.494	107,41
25-29	49.942	56.380	106.322	88,58
30-34	50.510	60.865	111.375	82,99
35-39	60.609	60.387	120.996	100,37
40-44	53.467	52.356	105.823	102,12
45-49	43.293	35.650	78.943	121,44
50-54	30.812	37.544	68.356	82,07
55-59	30.093	28.874	58.967	104,22
60-64	26.306	30.222	56.967	87,04
65+	45.095	46.019	56.528	97,99
Jumlah	737.586	734.536	1.472.122	100,42

Sumber : BPS Kabupaten Banyumas, Hasil Registrasi Penduduk Akhir Tahun 2002

**Banyaknya Penduduk, Rumah Tangga dan Rata-Rata Anggota
Rumah Tangga Menurut Kecamatan
Akhir Tahun 2002**

Kecamatan / Sub District		Jumlah / Penduduk Population	Total Rumah Tangga Household	Rata-Rata Anggota Rumah Tangga Household Size
01	Lumbir	45.003	14.049	3,2
02	Wangon	71.080	19.428	3,7
03	Jatilawang	56.220	16.109	3,5
04	Rawalo	43.130	12.719	3,4
05	Kebasen	52.010	14.012	3,7
06	Kemranjen	64.487	16.073	4,0
07	Sumpiuh	54.534	12.600	4,3
08	Tambak	46.943	10.805	4,3
09	Somagede	34.285	8.458	4,1
10	Kalibagor	42.007	11.308	3,7
11	Banyumas	47.394	12.192	3,9
12	Patikraja	46.757	13.118	3,6
13	Purwojati	33.642	8.783	3,8
14	Ajibarang	84.981	24.035	3,5
15	Gumelar	48.093	12.902	3,7
16	Pekuncen	64.157	14.411	4,5
17	Cilongok	108.509	26.307	4,1
18	Karanglewas	52.001	14.183	3,7
19	Kedungbanteng	49.374	12.855	3,8
20	Baturaden	42.130	10.970	3,8
21	Sumbang	68.096	18.909	3,6
22	Kembaran	62.893	16.299	3,9
23	Sokaraja	70.899	18.888	3,8
Jumlah/Total		1.509.367	388.945	3,9
Tahun 2001		1.498.122	380.911	3,9
Tahun 2000		1.485.754	369.327	4,0
Tahun 1999		1.470.188	359.432	4,1
Tahun 1998		1.458.797	350.861	4,2

Sumber : BPS Kabupaten Banyumas, Hasil Registrasi Penduduk Akhir Tahun 2002

1.	Prodia	Swasta		Jl. S. Parman
2.	Bina Asih	Swasta		Jl. Jend. Sudirman
3.	Medico Labora	Swasta		Jl. Jend. Gatot S.
4.	Klinik An'Nur	Yayasan	Dr. Roosdiana CH.	Jl. Perintis Kemerdekaan
5.	Labkesmas DKKS Bms	Pemerintah	Ka. DKKS Kab. Banyumas	Jl. Balai Pengobatan
6.	Lab. PMI Cab. Banyumas	PMI	Drg. Sutomo	Jl. Adyaksa no. 8
H.	Radiologi			
1.	Klinik An'nur	Yayasan	Dr. Roosdiana CH.	Jl.P.Kemerdekaan
2.	RSU Islam Purwokerto	Yayasan	Dr. Ibnoe Ibrahim Dj.	Jl. H. Masyhur 39
3.	RSU St. Elisabeth	Yayasan	Dr. B. Rudi Rosali	Jl. Jend. Gatot Subroto no. 44
4.	RSU Ananda	Yayasan	Dr. Hadi Setyo Sutari, Sp. OG	Jl. Pemuda no. 30
5.	RSU Bunda	Yayasan	Dr. Darmaji	Jl. Pramuka 249
6.	RSU Hidayah	Yayasan	Dr. Trio Hananto	Jl. Supriyadi no. 22
7.	RSU Sinar Kasih	Yayasan	Dr. Sukarman	Jl. Martadireja 11
8.	RSB Budi Asih	Yayasan	Dr. Widyana Grehastuti	Jl. P. Kemerdekaan No. 30
I.	Puskesmas			
1.	Purwokerto Barat			
2.	Purwokerto Timur I			
3.	Purwokerto Timur II			
4.	Purwokerto Selatan			
5.	Purwokerto Utara I			
6.	Purwokerto Utara II			

Sumber: Dinas Kesehatan dan Kesejahteraan Sosial Kabupaten Banyumas

**Rencana Kebutuhan Ruang Fasilitas Tingkat Kota
Di Kota Administratif Purwokerto
Tahun 2011**

No.	Fasilitas Sosial dan Umum Tingkat Kota	Jumlah (unit)	Kebutuhan Ruang (Ha)
1.	Fasilitas Pendidikan		
	a. SMU/K & SMP	49 & 49	26,466
	b. Perguruan Tinggi		95,000
2.	Fasilitas Kesehatan		
	a. Puskesmas	9	0,960
	b. Apotik	24	0,840
	d. Rumah Sakit	1	8,640
3.	Fasilitas Peribadatan		
	a. Mushola	94	2,820
	b. Masjid Lingkungan	8	1,400
	c. Masjid Kota	2	0,800
	d. Gereja	3	0,090
	e. Vihara	2	0,060
	f. Pura	2	0,060
4.	Fasilitas Perdagangan		
	a. Komersial		82,755
	b. Swalayan	2	7,200
	c. Pusat Perbelanjaan Lingkungan / Pasar	8	10,800
5.	Fasilitas Pemerintahan dan Pelayanan Umum		
	a. Terminal Angkutan	1	12,000
	b. Perkantoran Skala Regional		8,781
	c. Emplasemen		3,000
	d. Gudang		10,550
	e. Tempat Pembuangan Sampah		1,500
6.	Fasilitas Ruang Terbuka		
	a. Taman dan Lapangan Olah Raga	1	33,812
	b. Gelanggang Olah Raga	1	9,600
7.	Fasilitas Hiburan		17,752
	Jumlah		342,016

Sumber: Hasil Perhitungan Tim Evaluasi dan Revisi RUTRK/RDTRK Purwokerto tahun 2001

KOTA ADMINISTRATIF PURWOKERTO