



UNIVERSITAS ISLAM INDONESIA
FAKULTAS TEKNIK SIPIL DAN PERENCANAAN
JURUSAN : TEKNIK SIPIL, ARSITEKTUR, TEKNIK LINGKUNGAN
KAMPUS : Jalan Kaliurang KM 14,4 Telp. (0274) 895042, 895707, 896440. Fax: 895330
Email : dekanat@ftsp.uii.ac.id. Yogyakarta Kode Pos 55584

FM-UII-AA-FPU-09

Nomor : : 234 /Kajur.TS.20/ Bg.Pn./VI/2004
Lamp. : -
Hal : : BIMBINGAN TUGAS AKHIR
Periode Ke : : IV (Juni 04 -Nop.04)

Jogyakarta, 13 Juli 2004

Kepada .
Yth. Bapak / Ibu : Tadjuddin BMA,Ir,H,MT
di -

Jogyakarta

Assalamu'alaikum Wr.Wb.

Dengan ini kami mohon dengan hormat kepada Bapak / Ibu Agar Mahasiswa Jurusan Teknik Sipil, Fakultas Teknik Sipil dan Perencanaan tersebut di bawah ini :

- 1 Nama : Kaka Christiawan
No. Mhs. : 97 511 198
Bidang Studi : Teknik Sipil
Tahun Akademi : 2003 - 2004
- 2 Nama : Bekti Prabowo
No. Mhs. : 97 511 254
Bidang Studi : Teknik Sipil
Tahun Akademi : 2003 - 2004

dapat diberikan petunjuk- petunjuk, pengarahan serta bimbingan dalam melaksanakan Tugas Akhir. Kedua Mahasiswa tersebut merupakan satu kelompok dengan dosen pembimbing sebagai berikut :

Dosen Pembimbing I	: Tadjuddin BMA,Ir,H,MT
Dosen Pembimbing II	: *

Dengan Mengambil Topik /Judul :

Studi kelayakan proyek pembangunan pangkalan pendaratan ikan Pandansimo ditinjau dari sudut pandang investor

Demikian atas bantuan serta kerjasamanya diucapkan terima kasih

Wassalamu'alaikum Wr.Wb.

An Dekan
Ketua Jurusan Teknik Sipil
Ic.H. Munadhir, MS

Tembusan

- 1) Dosen Pembimbing ybs
- 2) Mahasiswa ybs
- 3) Arsip.



KARTU PESERTA TUGAS AKHIR

NO	N A M A	NO.MHS.	BID.STUDI
1.	Kaka Christiawan	97 511 198	Teknik Sipil
2.	Bekti Prabowo	97 511 254	Teknik Sipil

JUDUL TUGAS AKHIR

Studi kelayakan proyek pembangunan pangkalan pendaratan ikan Pandansimo ditinjau dari sudut pandang investor

PERIODE KE : IV (Juni 04 -Nop.04)
 TAHUN : 2003 - 2004

No.	Kegiatan	Bulan Ke :					
		JUN.	JUL.	AGT.	SEP.	OKT.	NOV.
1	Pendaftaran	█					
2	Penentuan Dosen Pembimbing	█					
3	Pembuatan Proposal		█				
4	Seminar Proposal		█				
5	Konsultasi Penyusunan TA.			█	█	█	█
6	Sidang - Sidang					█	█
7	Pendadaran						█

Dosen Pembimbing I : Tadjuddin BMA,Ir,H,MT

Dosen Pembimbing II : *



Jogyakarta , 13.Juli.2004
 a.n. Dekan

Ir. H. Munadhir, MS

Catatan :

Seminar : _____
 Sidang : _____
 Pendadaran : _____

Dipersiapkan s/d Akhir Mei 2005

22/04/05



PEMERINTAH KABUPATEN BANTUL
BADAN PERENCANAAN PEMBANGUNAN DAERAH
(B A P P E D A)

Jln. Robert Walter Monginsidi No. 1 Bantul 55711, Telp. 367533 Fax. (0274) 367796

SURAT KETERANGAN/IZIN

Nomor: 070/ 1248

Membaca Surat : **UII Yogyakarta Nomor : 838/Dok.70/FTSP/XII/2004 Tanggal 9 Desember 2004**
Hal : Permohonan Perpanjangan Surat Keterangan/Ijin informasi untuk data TA.

Mengingat : 1. Keputusan Menteri Dalam Negeri Nomor 9 tahun 1983 tentang Pedoman Pendataan Sumber dan Potensi Daerah;
2. Keputusan Menteri Dalam Negeri Nomor 61 tahun 1983 tentang Pedoman Penyelenggaraan Pelaksanaan Penelitian dan Pengembangan di Lingkungan Departemen Dalam Negeri; dan
3. Keputusan Gubernur Daerah Istimewa Yogyakarta Nomor 38/I2/2004 tentang Pemberian Izin Penelitian di Propinsi Daerah Istimewa.

Diizinkan kepada:

Nama : 1. **Bekti Prabowo** No. Mhs: 97 511 254 Mhs: UII Yk
2. **Kaka Christyawan** NO. Mhs: 97 511 198 Mhs: UII Yk

Judul : **STUDI KELAYAKAN PROYEK PEMBANGUNAN PANGKALAN Pendaratan Ikan Pandansimo DI TINJAU DARI SUDUT PANDANG INVESTOR.**

Lokasi : **Kab. Bantul**

Waktu : Mulai pada tanggal : **16 Desember 2004 s/d 16 Maret 2005**

Dengan ketentuan:

1. Terlebih dahulu menemui/melapor kepada pejabat pemerintah setempat (dinas/instansi/camat setempat) untuk mendapat petunjuk seperlunya;
2. Wajib menjaga tata tertib dan mentaati ketentuan-ketentuan yang berlaku setempat;
3. Wajib memberikan laporan hasil penelitian kepada Gubernur Daerah Istimewa Yogyakarta (c/q Badan Perencanaan Pembangunan Daerah Propinsi Daerah Istimewa Yogyakarta) dengan tembusan disampaikan kepada bupati lewat Bappeda setempat;
4. Izin ini tidak disalahgunakan untuk tujuan tertentu yang dapat mengganggu kestabilan pemerintah dan hanya diperlukan untuk keperluan ilmiah;
5. Surat izin ini dapat diajukan lagi untuk mendapatkan perpanjangan bila diperlukan;
6. Surat izin ini dapat dibatalkan sewaktu-waktu apabila tidak dipenuhi ketentuan-ketentuan tersebut di atas.

Kemudian diharap para pejabat pemerintah setempat dapat memberikan bantuan seperlunya.

Dikeluarkan di: Bantul
Pada tanggal : **16 Desember 2004**

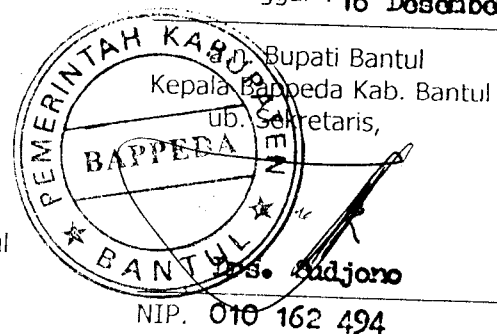

Tembusan dikirim kepada yth.:

1. Bpk. Bupati Bantul;
2. Ka.Kan. Kesatuan Bangsa & Perlindungan Masy. Kab. Bantul
3. **Ka. Dinas Pariwisata Kab. Bantul**
4. **Ka. DPU Kab. Bantul**
5. Yang bersangkutan.....
6. Peminat

PEMERINTAH DAERAH KAB. BANTUL
KECAMATAN SRANDAKAN
DESA PONCOSARI

Alamat : Jl.Pandansimo Km.3 Srandakan, Bantul 55762 ph 731190

SURAT KETERANGAN IJIN

Nomer : 070 / 075 /

Membaca surat : Dari BAPKODI Kab. Bantul.....

Hal : Surat Izin Penelitian.....

dengan ini diberikan kepada :

N a m a : Kristyana, S.H., M.H., M.Pd., M.A., M.H.A. : 97511198.....

A l a m a t : Kampus NIA Koyakwaha.....

untuk melaksanakan penelitian / S.P.E. di lokasi penelitian..... dengan judul : ... sdr. Kelayakan Proyek
Pembangunan Pengkalan Penderatan Ilmiah ditinjau dari sudut pandang Infanteri.....
di wilayah Desa Poncosari, lokasi : Pantai Pandansimo dan Pantai Yuma.....

waktu mulai tanggal : 14 Agustus 2004 sampai dengan : 14 November 2004.....

Dengan ketentuan :

1. Terlebih dahulu menemui / melapor kepada Pejabat Pemerintah setempat.
2. Wajib menjaga tata tertib dan mentaati ketentuan-ketentuan yang berlaku setempat
3. Wajib memberi laporan hasil penelitian kepada Pemerintah Desa.
4. Ijin ini tidak di salahgunakan untuk tujuan tertentu yang dapat mengganggu ketertiban Pemerintah dan hanya diperlukan untuk keperluan ilmiah.
5. Surat ijin ini dapat diajukan lagi untuk mendapatkan perpanjangan bila diperlukan.
6. Surat ijin ini dapat dibatalkan sewaktu-waktu apabila tidak dipenuhi ketentuan – ketentuan tersebut diatas.

Kemudian diharap para Pejabat Pemerintah setempat / Masyarakat memberi bantuan seperlunya.

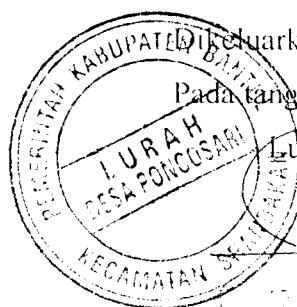
Di keluarkan di : Poncosari
Pada tanggal : 26 Agustus 2004.
Lurah Desa

Lurah Desa

IV. DESAIN PROYEK

IV.1. Lokasi Proyek

Lokasi proyek pangkalan pendaratan ikan Pandansimo terletak di desa Pnçosari, Kecamatan Srandakan, Kabupaten Bantul. Lokasinya terletak di tepi pantai Samudera Indonesia dan tepi sungai Progo (lihat Peta).

IV.2. Data Teknis

Data teknis untuk pangkalan pendaratan ikan Pandansimo, Bantul, adalah sebagai berikut:

1. Lebar break water : 3 meter
2. Panjang break water : 150 meter
3. Kedalaman break water : 25 meter
4. Lebar alur pelayaran : 100 meter
5. Panjang alur pelayaran : 150 meter
6. Kedalaman alur pelayaran : 15 meter
7. Luas kolam pelabuhan : 42.000 meter persegi
8. Kedalaman kolam : 10 meter
9. Panjang dermaga : 500 meter
10. Panjang revetment : 1.850 meter
11. Tempat pelelangan ikan : 900 meter
12. Fasilitas penunjang : 21.695 meter
13. Luas kawasan : 301.250 meter persegi

V. PEMBIAYAAN PROYEK

V.1. Rekapitulasi Biaya Keseluruhan

Rekapitulasi biaya keseluruhan untuk pembangunan pangkalan pendaratan ikan Pandansimo, Bantul, dapat dilihat pada Tabel 1 di bawah ini.

Tabel 1. Rekapitulasi Biaya Pembangunan Pangkalan Pendaratan Ikan

No.	URAIAN PEKERJAAN	TOTAL BIAYA (US\$)	BOBOT
1	KONSTRUKSI FISIK		
	A. FASILITAS POKOK	8.442.083,00	10,13%
	B. FASILITAS PENUNJANG	2.046.667,00	3,42%
	C. FASILITAS FUNGSIONAL	9.575.000,00	11,91%
	D. PENGADAAN KAPAL	53.333.333,00	66,36%
	E. FASILITAS WISATA	1.488.933,00	1,85%
2	BIAYA PEMBEBASAN TANAH	1.008.333,00	2,50%
3	BIAYA PERENCANAAN	1.835.361,00	2,28%
4	BIAYA PENGAWASAN (SUPERVISI)	1.108.708,00	1,38%
5	PENGELOLA TEKNIK PROYEK	134.843	0,17%
	TOTAL BIAYA KESELURUHAN	80.373.261,00	100%

Terbilang : Delapan puluh juta tiga ratus tujuh puluh tiga ribu dua ratus enam puluh satu dollar Amerika Serikat

V.2. Rekapitulasi Biaya Pokok

Rekapitulasi biaya pokok untuk pembangunan pangkalan pendaratan ikan Pandansimo, Bantul, dapat dilihat pada Tabel 2 di bawah ini.

Tabel 2. Rekapitulasi Biaya Pokok Pembangunan Pangkalan Pendaratan Ikan

No.	URAIAN PEKERJAAN	TOTAL BIAYA (US\$)
A	FASILITAS POKOK	8.142.083,00
B	FASILITAS PENUNJANG	2.746.667,00
C	FASILITAS FUNGSIONAL	9.575.000,00
D	PENGADAAN KAPAL	53.333.333,00
E	FASILITAS WISATA	1.488.933,00
JUMLAH TOTAL		75.286.017,00
Terbilang : Tujuh puluh lima juta dua ratus delapan puluh enam ribu tujuh belas dollar Amerika Serikat		

V.3. Rencana Anggaran Biaya

Rencana anggaran biaya pembangunan pangkalan pendaratan ikan Pandansimo, Bantul, dapat dilihat pada Tabel 3 di bawah ini.

Tabel 3. Rencana Anggaran Biaya Pembangunan Pangkalan Pendaratan Ikan

No.	URAIAN PEKERJAAN	Volume	Jnit	Harga Satuan (US\$)	JUMLAH HARGA	SUB JUMLAH HARGA (US\$)
A	FASILITAS POKOK					
1	Break Water	220	m'	1.600,00	352.000,00	
2	Revetment					
	a. Kolam Pelabuhan	800	m'	1.200,00	960.000,00	
	b. Kapal Besar	500	m'	1.200,00	600.000,00	
	c. Alur Pelayaran	300	m'	1.200,00	360.000,00	
3	Alur Pelayaran Utama	425,000	m3	3,33	1.416.666,67	
4	Alur Pelayaran Kapal Kecil	250,000	m3	3,33	833.333,33	
5	Rambu-rambu Navigasi	1	ls	26.666,67	26.666,67	
6	Maintenance (Kapal Keruk)	1	unit	466.666,67	466.666,67	
7	Kolam Pelabuhan	680,625	m3	3,33	2.268.750,00	
8	Revetment Kapal Kecil	250	m'	1.200,00	300.000,00	
9	Jetty	315	m'	1.200,00	378.000,00	
10	TPI (Kapal Besar & kecil)	900	m2	200,00	180.000,00	
						8.142.083

CATATAN KONSULTASI TUGAS AKHIR







NO	TANGGAL	CATATAN KONSULTASI	TANDA TANGAN
	24/7-04	<ul style="list-style-type: none"> = Pembelian yang benar. = Dari mana saudara dapatkan jumlah ibar yang dapat di tangkap = Data bangunan pelabuhan dan fasilitas pelabuhan berapa besarnya. = data hasil penjualan ibar jika belum ada saudara mau diskusi ke lapangan? = Pelajar tentang BOT 	
	27/12-04	<ul style="list-style-type: none"> - Pelajar tentang Prinsip BEP, PP, An. sensitivitas - nilai dan bahasan ya 	
	6/1-05	<ul style="list-style-type: none"> = Sistem penilaian pelat = nilai dan bahasan ya 	
	14/2-05	<ul style="list-style-type: none"> = Berapa kapasitas kapal dagang pasarnya di pelabuhan. = Bagaimana aktivitas kapal yang diambil. <p>lanjuth </p>	
	22/2-05	<ul style="list-style-type: none"> - 15th grad di simen she di dapat yang optimal dapat di tangkap dalam KMan pelabuhan dan simen wsi di luar pelabuhan 	
	24/2-05	<ul style="list-style-type: none"> = Pembahasan → <u>Kemipulas</u> & <u>Sara</u> = tulisan menurut atau / pidanan TA 	
	25/2-05	<ul style="list-style-type: none"> = Siapkan untuk Edup Power Point 	

FOTO LOKASI YANG AKAN DI BANGUN
PANGKALAN PENDARATAN IKAN PANDANSIMO

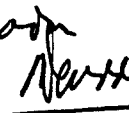

B	FASILITAS PENUNJANG					
1	Kantor Administrasi	350	m2	166.67	58,333.33	
2	Kantor Syahbandar	80	m2	166.67	13,333.33	
3	Kantor Bea Cukai	80	m2	166.67	13,333.33	
4	Kantor Keamanan (Polisi)	80	m2	166.67	13,333.33	
5	Tempat ibadah	225	m2	166.67	37,500.00	
6	MCK	150	m2	166.67	25,000.00	
7	Gudang	600	m2	166.67	10,000.00	
8	Balai Pertemuan Nelayan	150	m2	166.67	25,000.00	
9	Poliklinik	80	m2	166.67	13,333.33	
10	Instalasi Air Bersih	1	ls	200,000.00	200,000.00	
11	Instalasi Listrik	1	ls	213,333.33	213,333.33	
12	Sanitasi dan UPL	1	ls	166,666.67	166,666.67	
13	Jalan Lingkungan	3,075	m'	233.33	717,500.00	
14	Jembatan	ls		600,000.00	600,000.00	
15	Talud	1000	m'	60.00	60,000.00	
16	Sumur Artesis	2	unit	20,000.00	40,000.00	
17	Rumah Genset dan Genset	ls		300,000.00	300,000.00	
18	Perumahan	900	m2	166.67	150,000.00	
						2,746,667
C	FASILITAS FUNGSIONAL					
1	Docking	2,025	m2	333.33	675,000.00	
2	Pertokoan	400	m2	166.67	66,666.67	
3	Fasilitas Pendidikan	3,600	m2	166.67	600,000.00	
4	Cold Storage	1	ls	4,000,000.00	4,000,000.00	
5	Pabrik Es	1	ls	200,000.00	200,000.00	
6	Packing Vactory	1	ls	333,333.33	333,333.33	
7	Pabrik Tepung Ikan	1	ls	366,666.67	366,666.67	
8	Pabrik Makanan Ternak	1	ls	1,333,333.33	1,333,333.33	
9	Peralatan Docking	1	ls	133,333.33	133,333.33	
10	peralatan Bengkel	1	ls	200,000	200,000.00	
11	Pertokoan	400	m2	166.67	66,666.67	
12	Pemukiman Nelayan	15,000	m2	166.67	1,000,000.00	
13	Fasilitas Pendidikan	3,600	m2	166.67	600,000.00	
						9,575,000.00
D	PENGADAAN KAPAL	200	unit	266,666.67	53,333,333.33	53,333,333.33
E	FASILITAS WISATA					
1	Open Space	1	ls	302,266.67	302,266.67	
2	Land Space	1	ls	173,333.33	173,333.33	
3	Galery/Window Shopping	1	ls	366,666.67	366,666.67	
4	Terminal Wisata	1	ls	533,333.33	533,333.33	
5	Drive in Area	1	ls	113,333.33	113,333.33	1,488,933.00
				Total		75,286,017.00

Sketsa Site Plan

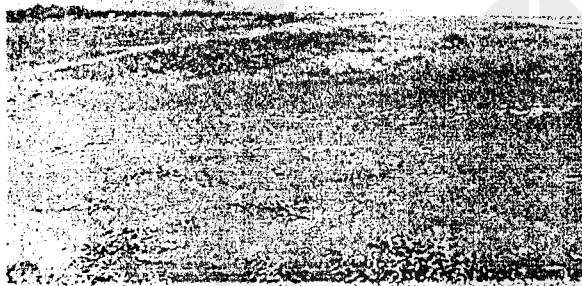
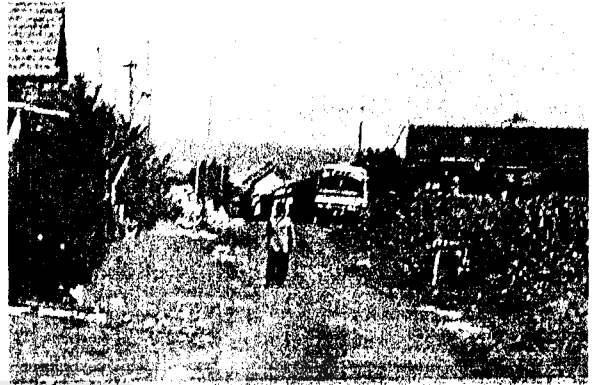
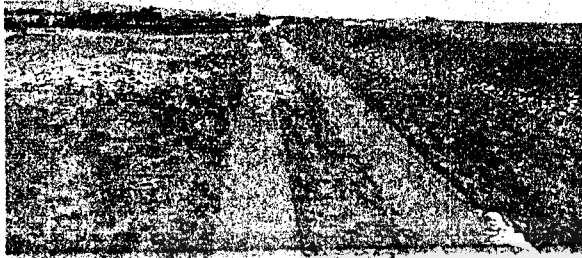
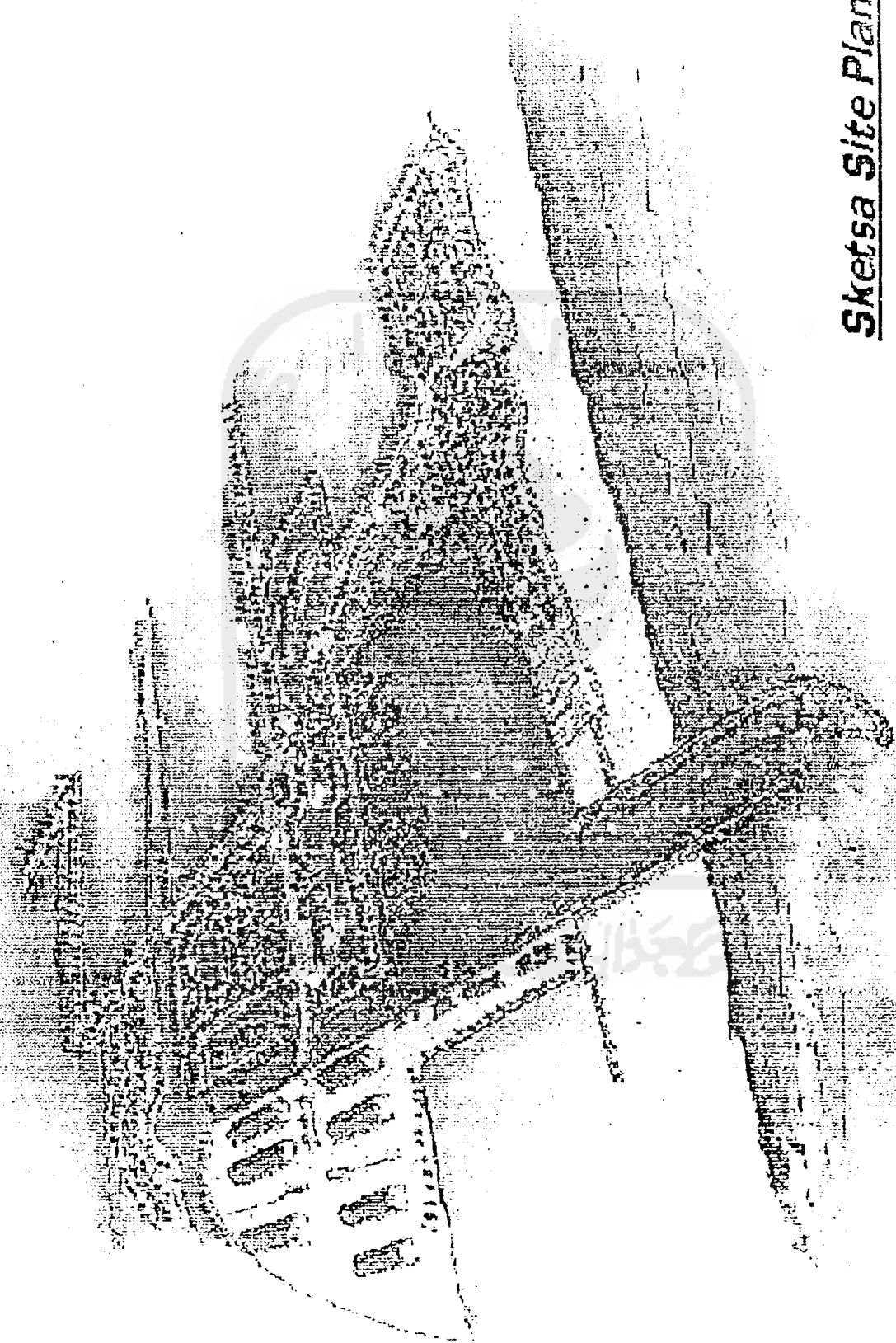

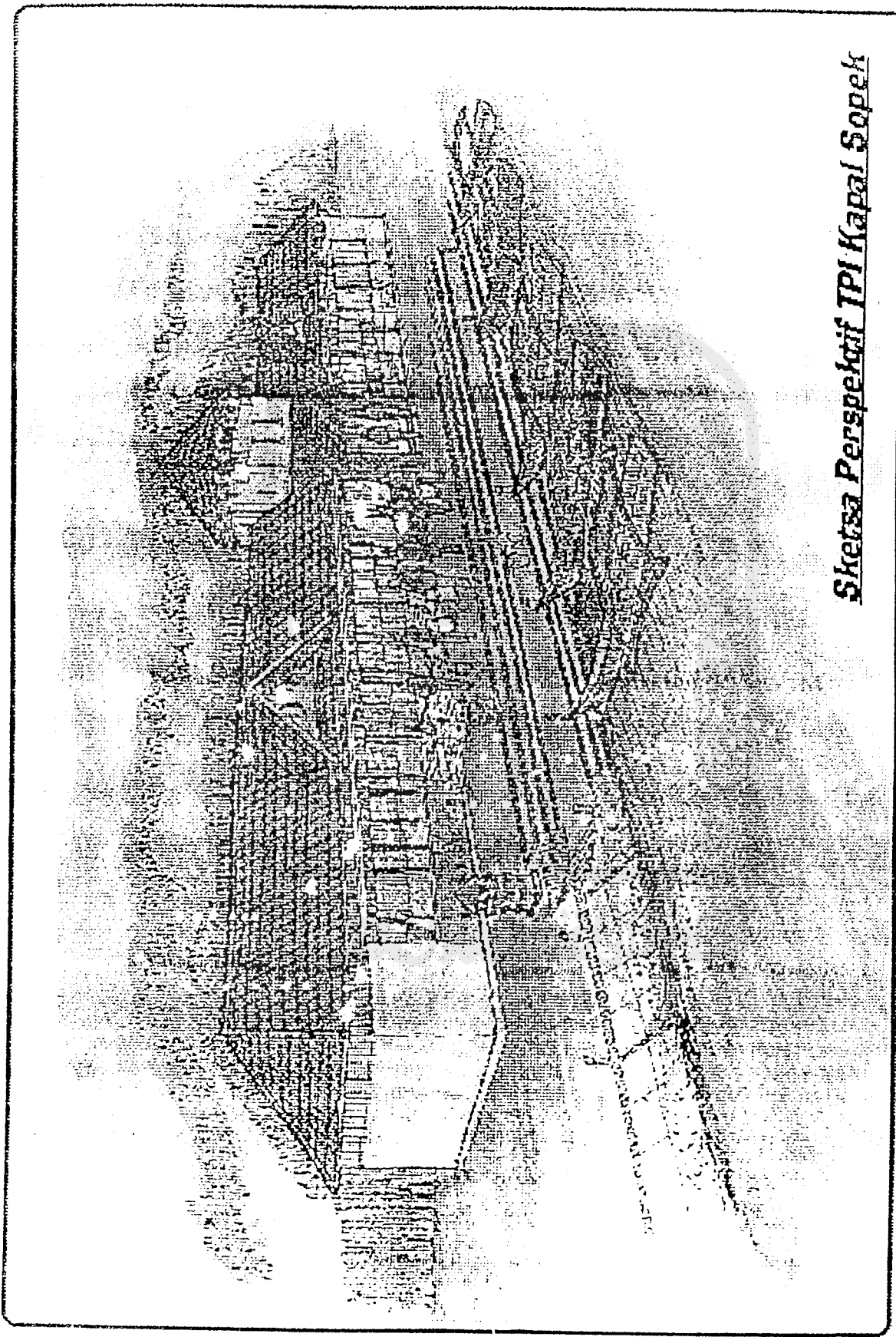

Sketsa Perspektif TPI Kapal Sopek

Sketsa Syahbandar

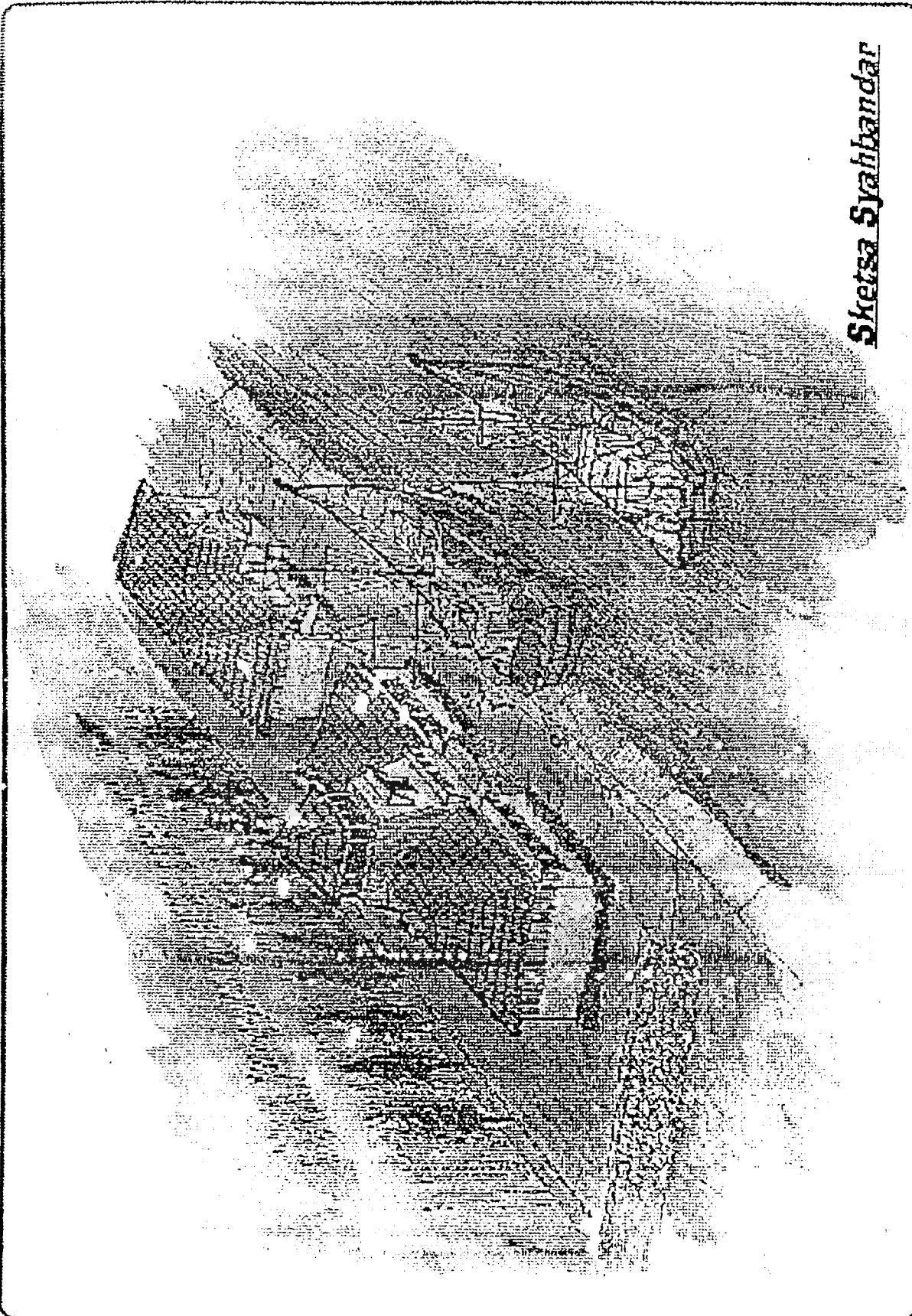

Sketsa Perspektif
Derivasi Kapal Sapek



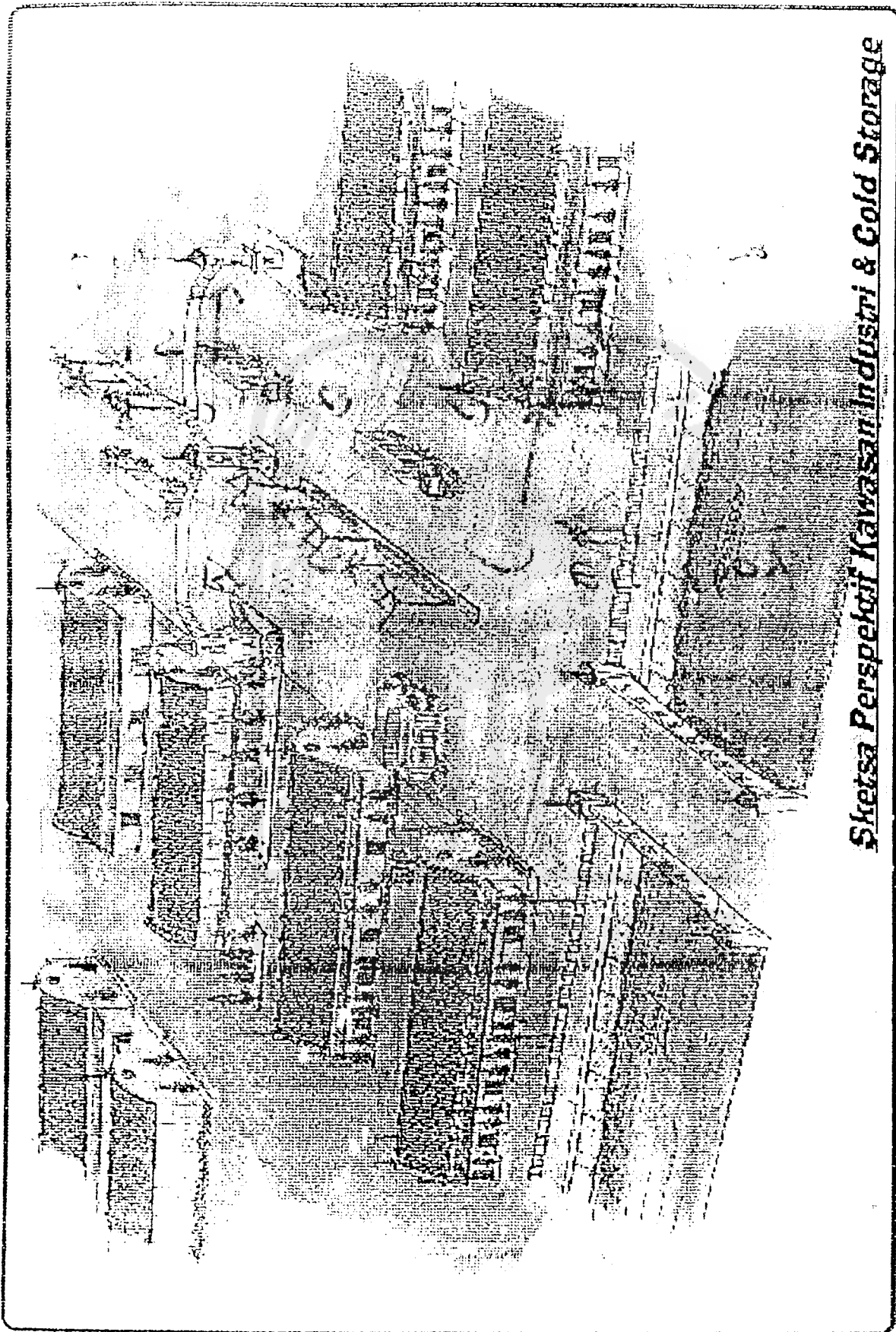

Sketsa Perspektif Kawasau Industri & Gold Storage

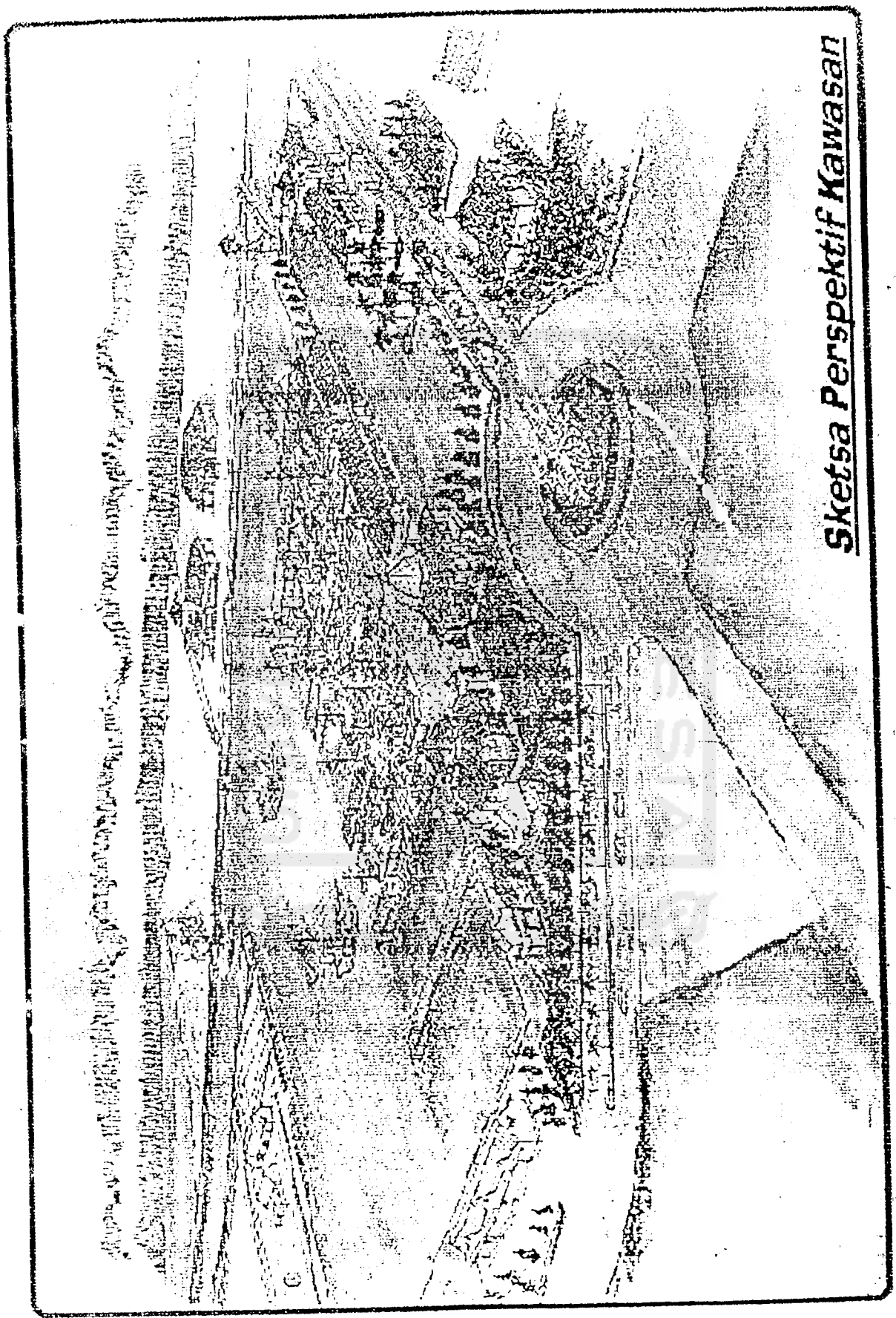

Sketsa Perspektif Kawasan

BANTUL TAHUN : 2001.

KAMATAN	PRODUKSI / JENIS - KG													
	BELANAK	KAKAP	KEMBONG	BAWAL	BAWAL	UDANG	TONGKOL	LAYUR	CUCUT	PARI	TENGGIRI	MAYUNG	TERI	SURUNG
ETEK	-	2879	-	8391	684	97	1779	55085	6250	7348	7685	6053	14118	-
ANDAKAN	1560	2904	150	9625	366	54	60	20765	2125	4361	6849	6853	11556	4062
NDEN	7730	2924	-	2726	-	-	121	2021	3053	11718	1893	10851	3313	4335
UMLAH	9290	8707	150	20742	1050	151	1960	77871	11428	23427	16427	23757	28987	8897
ETEK	KERAPU	PEPEREK	LOBTER	EKOR KU	KUWE	TOMBOL	LAIN 2	JUMLAH						
ANDAKAN	75	744	112	23	-	-	19729	91973						
NDEN	42	-	-	187	1592	808	8803	62617						
UMLAH	117	744	112	210	1592	21790	37700	295109						

DAFTAR KLAS KELOMPOK TANI NELAYAN SUB SEKTOR PERIKANAN
DI KABUPATEN BANTUL TAHUN : 2001

No.	Kecamatan	Jumlah Klas Kelompok - Unit / Tahun										Keterangan	
		2000	2001	2000	2001	2000	2001	2000	2001	2000	2001		JML
		PERMULA		LANJUT		MADYA		UTAMA		JML			
1.	Srandakan	1	-	1	2	1	1	1	1	1	1	1	1
2.	Sanden	4	5	2	2	1	1	-	-	4	4	4	4
3.	Kretak	8	7	3	4	1	1	-	-	11	11	11	11
4.	Pundong	7	6	1	1	1	1	-	-	7	6	6	6
5.	Bambanglipuro	7	6	1	2	1	1	-	-	7	9	9	9
6.	Pandak	5	6	3	2	1	1	-	-	8	9	9	9
7.	Bantul	10	-	7	9	1	8	-	-	17	17	17	17
8.	Jetis	-	-	16	14	1	3	-	-	19	19	19	19
9.	Imogiri	5	5	1	1	1	1	-	-	5	5	5	5
0.	Mlingo	6	6	1	1	1	1	-	-	6	6	6	6
1.	Plered	7	7	1	1	1	1	-	-	12	12	12	12
2.	Piyungan	0	5	4	5	1	2	-	-	6	6	6	6
3.	Banguntapan	-	-	6	6	1	1	-	-	5	5	5	5
4.	Sevon	-	-	5	5	1	1	-	-	4	4	4	4
5.	Kasihari	4	4	1	1	1	1	-	-	3	3	3	3
6.	Pajangan	3	3	1	1	1	1	-	-	7	7	7	7
7.	Sedayu	10	11	2	2	1	1	-	-	12	12	12	12
	JUNJALAH	63	71	49	55	1	18	2	2	139	144	144	144

APORAN BULANAN REALISASI
RETRIBUSI DAN KUNJUNGAN OBYEK WISATA TAHUN 2003
DIINAS PARIWISATA BANTUL

BULAN	PANTAI PARANGTRITIS		PANTAI SAMAS		P. PANDANSIMO		GOA SELARONG		TIRTOTAMANSARI		GOA CERME		JUMLAH PERBULAN	
	Pengun	Kend	Pengun	Pendapatan	Pengun	Kend	Pengun	Kend	Pengun	Pendapatan	Pengun	Kend	Pengun	Kend
JAN	131,726	197,589,000	5,707	5,707,000	5,462	4,396,500	2,595	1,878,750	-	-	1,000	450,000	1,46,400	209,265,250
FEB	65,976	98,964,000	2,904	2,904,000	3,405	2,553,750	1,717	1,287,750	-	-	1,000	450,000	75,002	108,120,500
MARET	112,937	169,405,500	4,009	4,009,000	4,567	3,425,250	2,069	1,551,750	-	-	1,400	630,000	124,982	180,171,500
APRIL	98,183	155,488,400	3,124	3,649,700	3,107	2,635,350	1,656	1,355,900	5,300,000	-	1,119	503,550	107,189	170,311,900
MAY	143,680	227,528,600	3,633	4,201,600	3,290	2,817,000	1,877	1,609,650	-	-	1,478	665,100	153,958	238,115,950
JUNI	124,600	196,329,500	2,113	2,469,600	2,668	2,261,000	1,042	907,200	-	-	600	270,000	131,023	203,631,300
JULI	-	-	-	-	-	-	-	-	-	-	-	-	-	-
AGUST	-	-	-	-	-	-	-	-	-	-	-	-	-	-
SEPT.	-	-	-	-	-	-	-	-	-	-	-	-	-	-
OKT.	-	-	-	-	-	-	-	-	-	-	-	-	-	-
NOV	-	-	-	-	-	-	-	-	-	-	-	-	-	-
DES.	-	-	-	-	-	-	-	-	-	-	-	-	-	-
JUMLAH	677,102	29,653,000	21,490	22,940,900	22,499	17,788,850	13,266	8,591,200	5,300,000	-	6,597	2,968,650	738,554	1,110,216,400
SEWA JOGLO	-	-	-	-	-	-	-	-	-	-	-	-	-	-
TARGET 2003	-	3,065,880,000	-	66,543,000	-	84,396,000	-	16,620,000	21,000,000	-	-	8,870,000	-	3,297,613,000
REALISASI	-	1,045,306,000	-	22,940,900	-	17,788,850	-	8,591,000	3,000,000	-	-	2,968,650	-	1,110,336,400

ANGKUTAN
- AMHARDIKA
- KOPATEK/ABADI
- JATAYU
- HOTEL QUEEN
- PASA

Keterangan
Target
1,728,000
20,000,000
12,000,000
576,000
1,000,000
35,304,000

GOACERME
Jumlah Pengunjung
6,597 X 750. =
4,947,750

Pendapatan
864,000
1,667,000
4,000,000
240,000
850,000
7,621,000

Jumlah
4,947,750

Pendapatan
4,947,750
Pendesa = 1,979,100
Pemda = 2,968,650

PITULASI LAPORAN REALISASI PAD
BUN ANGGARAN 2003

NO.	URAIAN	TARGET Rp.	JUMLAH PENDAPATAN			Rp.	LEBIH/ (KURANG)	%
			PENGUN	PENDPTN PENGUNJUNG RP.	PENDPTN KENDARAAN RP.			
1	P. PARANGTRITIS	2.414.455,000	1.421,202	2.131,803,000	97,911,000	2.229,714,000	(184,741,000)	92,35
2	GOA SELARONG	15.782,600	21,044	15.783,000	1,602,200	17,385,200	1,602,600	10,15
3	P. SAMAS	46.447,900	46,290	46,290,000	5,281,700	51,571,700	5,123,800	111,03
4	P. PANDANSIMO	48,160,500	51,236	38,427,000	3,817,500	42,244,500	(5,916,000)	87,72
5	TPR KWARU		1,069	(801,750) 60% 481,050	(129,400) 60% 77,640	554,650		
6	TIRTOTAMANSARI	20,000,000		20,000,000		20,000,000		100,00
7	GOA CERME	5,850,000	16,044	(12,033,000) 60% 7,219,800	(62,000) 60% 37,200	7,257,000	1,407,000	124,05
8	ANGKUTAN REGULER	35,304,000		28,564,000		28,564,000	(6,740,000)	80,91
9	SEWA JOGLO			540,000		540,000		
	JUMLAH	Rp. 2,586,000,000	1,556,885	Rp. 2,289,107,850	Rp. 108,690,040	Rp. 2,397,835,090	(188,164,910)	92,72

KETERANGAN

RODA 2 151,700 X 300,- = Rp. 45,510,000
 RODA 4 81,699 X 300,- = Rp. 40,849,500
 RODA 6 7,701 X 1,500,- = Rp. 11,551,500
 Jumlah 97,911,000

RODA 2 4,384 X 300,- = Rp. 1,315,200
 RODA 4 502 X 500,- = Rp. 251,000
 RODA 6 24 X 1,300,- = Rp. 30,000
 Jumlah 1,602,200

RODA 2 11,889 X 300,- = Rp. 3,566,700
 RODA 4 3,022 X 300,- = Rp. 1,511,000
 RODA 6 136 X 1,500,- = Rp. 204,000
 Jumlah 5,281,700

RODA 2 9,665 X 300,- = Rp. 2,899,500
 RODA 4 1,833 X 500,- = Rp. 916,500
 RODA 6 1 X 1,500,- = Rp. 1,500
 Jumlah 3,817,500

RODA 2 378 X 300,- = Rp. 113,400
 RODA 4 X 500,- = Rp. 16,000
 RODA 6 X 1,500,- = Rp. -
 Jumlah Pendapatan 129,400
 40% Desa 51,760
 60% PEMDA 77,640

Pengunjung 1,069 X 750 = Rp. 801,750
 40% Desa 320,700 = Rp. 320,700
 60% PEMDA 481,050 = Rp. 481,050

RODA 2 200 X 300,- = Rp. 60,000
 RODA 4 4 X 500,- = Rp. 2,000
 RODA 6 X 1,500,- = Rp. -
 Jumlah Pendapatan 62,000
 40% Desa 24,800
 60% PEMDA 37,200

Pengunjung 16,044 X 750 = Rp. 12,033,000
 40% Desa 4,813,200 = Rp. 4,813,200
 60% PEMDA 7,219,800 = Rp. 7,219,800

Target
 - MAHARDIKA 1,728,000
 - KOPATEK/ABADI 20,000,000
 - JATAYU 12,000,000
 - HOTEL QUEEN 576,000
 - PASA 1,030,000
 35,304,000

Pendapatan
 1,728,000
 11,660,000
 12,000,000
 576,000
 2,600,000
 28,564,000

JUMLAH 28,564,000

PROGRAM BULANAN REALISASI
RETRIBUSI DAN KUNJUNGAN OBYEK WISATA TAHUN 2002
DINAS PARIWISATA BANTUL

BULAN	PANTAI PARANGTRITIS		PANTAI SAMAS		P. PANDANSIMO		GOA SELARONG		TIRTOTAMANSARI		GOA CERME		JUMLAH PERBULAN	
	Pengun	Pendapatan	Pengun	Pendapatan	Pengun	Pendapatan	Pengun	Pendapatan	Pengun	Pendapatan	Pengun	Pendapatan	Pengun	Pendapatan
JAN.	74,956	112,434,000	4,073	3,404,000	6,627	2,485,125	1,214	910,500	-	-	-	-	86,870	119,281,625
FEB.	55,744	33,616,000	2,075	1,975,000	3,771	1,414,125	1,270	952,500	-	-	-	-	62,860	89,101,625
MARET	177,086	255,629,000	4,196	4,178,000	6,814	5,110,500	2,103	1,577,250	-	-	900	675,000	191,099	280,080,750
APRIL	74,556	111,834,000	2,915	2,915,000	3,868	2,901,000	1,687	1,265,250	-	-	-	-	83,026	123,593,250
MEI	86,625	129,937,500	2,811,000	2,767,000	3,220	2,415,000	1,543	1,157,250	-	5,000,000	-	-	94,155	144,087,750
JUNI	227,255	340,882,500	2,767,000	3,477,000	3,792	2,844,000	1,833	1,374,750	-	-	-	-	236,357	351,345,250
JULI	131,075	196,612,500	3,294	3,294,000	3,676	2,757,000	2,125	1,593,750	-	-	-	-	140,170	207,412,250
AGUST	81,850	122,775,000	2,584	2,584,000	2,896	2,172,000	1,286	964,500	-	-	-	-	88,616	131,406,500
SEPT.	75,750	113,625,000	2,811,000	3,413,000	3,983	2,987,250	1,480	1,110,000	-	-	-	-	84,626	123,946,250
OKT.	94,523	141,784,500	2,867,000	2,688,000	3,790	2,842,500	1,201	900,750	-	2,000,000	5,100	2,025,000	107,302	155,107,750
NOP.	45,544	68,316,000	1,911,000	1,854,000	2,507	1,880,250	718	538,500	-	-	400	180,000	51,023	74,679,750
DES.	258,531	387,796,500	7,302,000	10,241,000	14,332	10,749,000	3,075	2,306,250	-	13,000,000	2,600	1,170,000	288,779	432,564,750
JUMLAH	1,383,495	2,075,242,500	43,577	42,790,000	59,276	40,557,750	19,535	14,651,250	-	20,000,000	9,000	4,050,000	1,514,883	2,232,607,500
SEWA GOR														
TARGET 2002		2,705,706,000		54,012,000		52,200,000		14,850,000		20,000,000				2,454,500
REALISASI		2,075,242,500		42,790,000		40,557,750		14,651,250		20,000,000				2,882,072,000
		76.70		79.22		77.70		98.66		100.00				2,235,062,000
														77.55

Keterangan

SEWA

	Pendapatan	
- DWI WINDU	602,500	
- GABUSAN	1,852,000	
Jumlah	2,454,500	

ANGKUTAN

	Target	
- MAHARDIKA	1,728,000	
- KOPATEK/ABADI	21,000,000	
- JATAYU	12,000,000	
- HOTEL QUEEN	576,000	
- PASA	1,200,000	
Jumlah	35,304,000	

GOA CERME

	Juml. Pengun	
	9,000	
	9,000 X 750,- =	6,750,000
	40% Pemdes =	2,700,000
	60% Pemda =	4,050,000
Jumlah		6,750,000

LAPORAN BULANAN REALISASI
 RETRIBUSI DAN KUNJUNGAN OBYEK WISATA TA. 2001
 DINAS PARIWISATA KABUPATEN BANTUL

BULAN PENARIKAN	PANTAI PARANGTRITIS		PANTAI SAMAS		PANTAI PANDANSIMO		GOA SELARONG		TIRTOTAMANSARI		JUMLAH PERBULAN	
	Wisatawan	Pendapatan	Wisatawan	Pendapatan	Wisatawan	Pendapatan	Wisatawan	Pendapatan	Wisatawan	Pendapatan	Wisatawan	Pendapatan
Januari	156,745	235,117,500	6,693	5,604,000	7,939	2,977,125	1,694	1,270,500	4,434	-	177,505	247,855,125
Februari	53,969	80,953,500	2,722	2,411,000	3,208	1,203,000	700	525,000	3,262	-	63,861	87,480,500
Maret	150,686	226,029,000	4,864	4,046,000	7,851	2,944,125	1,885	1,413,750	4,907	2,250,000	170,193	238,935,875
April	89,035	133,552,500	2,912	2,642,000	4,895	1,835,625	1,244	933,000	4,971	-	103,057	141,216,125
Mei	78,835	118,252,500	2,737	2,436,000	4,549	1,705,875	897	672,750	4,788	-	91,806	125,185,125
Juni	311,630	467,445,000	4,527	4,006,000	4,113	1,553,625	1,387	1,040,250	4,555	-	326,242	476,432,875
Juli	187,782	281,673,000	3,941	3,495,000	4,843	1,816,125	1,607	1,205,250	5,290	2,250,000	203,463	292,557,375
Agustus	91,491	137,236,500	2,783	2,498,500	3,887	1,457,625	865	648,750	4,077	-	103,103	144,229,375
September	81,066	121,599,000	2,687	2,351,000	4,362	1,635,750	942	706,500	5,503	2,250,000	94,560	130,612,250
Oktober	124,301	186,451,500	3,592	3,383,500	5,083	1,906,125	979	734,250	4,696	-	138,651	194,911,375
November	64,675	97,012,500	2,384	2,257,000	4,197	1,573,875	469	351,750	3,825	-	75,550	103,313,125
Desember	250,885	376,327,500	8,698	7,821,500	12,277	4,603,875	1,666	1,249,500	4,862	6,514,000	278,388	398,184,375
JUMLAH	1,641,100	2,461,650,000	48,540	42,951,500	67,234	25,212,750	14,335	10,751,250	55,170	13,264,000	1,826,379	2,580,913,500
SEWA GOR												3,815,000
TARGET 2001		2,488,572,000		42,000,000		22,500,000		9,000,000		9,000,000		2,571,072,000
REALISASI		2,488,734,000		42,951,500		25,212,750		10,751,250		13,264,000		2,584,728,500
		100,01		102,27		112,06		119,46		147,38		100,53

**DATA HARIAN REAL
RETRIBUSI DAN KUNJUNGAN OBYEK WISATA TAHUN 2004
BULAN DESEMBER 2004**

TANGGAL REAL	P. PARANGTRITIS			P. SAMBAS			P. PANDANSIMO			P. PANDANSIMO			P. KWARU			GOA SELARONG			TIRTOTAMANSARI			GOA CERME			SEWA	RET. PERJINAN	KETERANGAN	
	Wisl.	Kend.	Pendapatan	Wisl.	Kend.	Pendapatan	Wisl.	Kend.	Pendapatan	Wisl.	Kend.	Pendapatan	Wisl.	Kend.	Pendapatan	Wisl.	Kend.	Pendapatan	Wisl.	Kend.	Pendapatan	Wisl.	Kend.	Pendapatan				ANGK.
1	1.240.235	114.067.800	1.975.471.800	44.515	6.742.200	51.262.200	52.578	4.170.800	43.604.100	476	45.360	250.560	25.037	2.782.700	21.960.450	20.800	182.100	9.542.100	20.800	182.100	9.542.100	1.300	1.300	1.300	24.525.000	1.055.000	2.163.000	
2	960	130.500	1.870.500	45	7.700	52.700	51	8.300	46.550	-	-	-	13	1.500	11.250	19	-	8.550	9	-	4.050	9.900	324.000	-	-	-		
3	1.153	128.000	1.451.700	32	3.600	35.600	35	4.600	30.850	-	-	-	24	800	18.800	22	-	62.100	138	-	5.400	62.100	-	-	-	-	-	
4	913	82.200	1.451.700	8	2.600	10.600	10	800	6.300	-	-	-	123	10.100	102.350	4	-	7.950	4	-	1.800	7.950	-	-	-	-	-	
5	6.917	643.300	11.018.800	39	9.400	48.400	68	4.600	55.400	401	38.500	339.250	31	1.200	7.950	18	-	8.100	18	-	8.100	8.100	-	-	-	-	-	
6	10.077	937.300	16.052.800	213	25.200	228.200	401	38.500	339.250	49	4.400	41.150	16	2.100	14.100	16	-	14.100	16	-	14.100	14.100	-	-	-	-	-	
7	1.587	198.900	2.577.400	65	11.000	76.000	60	8.500	53.500	60	4.400	39.000	17	1.200	13.600	17	-	13.600	17	-	13.600	13.600	-	-	-	-	-	
8	1.058	145.700	1.747.700	51	8.000	59.000	46	4.500	49.700	56	7.700	49.700	11	1.200	9.450	11	-	9.450	11	-	9.450	9.450	-	-	-	-	-	
9	1.548	190.300	2.512.300	55	9.100	65.100	56	7.700	49.700	56	7.700	49.700	11	1.200	9.450	11	-	9.450	11	-	9.450	9.450	-	-	-	-	-	
10	1.654	191.300	2.672.300	34	4.700	36.700	56	7.700	49.700	53	5.900	45.850	30	3.400	25.900	30	-	25.900	30	-	25.900	25.900	-	-	-	-	-	
11	1.454	191.200	2.372.200	24	3.900	27.600	80	9.000	69.000	80	9.000	69.000	120	10.900	100.900	37	-	100.900	37	-	100.900	100.900	-	-	-	-	-	
12	5.435	613.800	659.000	37	8.600	45.600	102	130.500	897.000	102	130.500	897.000	30	4.500	27.000	20	-	27.000	20	-	27.000	27.000	-	-	-	-	-	
13	3.694	359.000	16.791.000	383	56.400	439.400	151	11.900	125.150	151	11.900	125.150	10	300	7.800	13	-	7.800	13	-	7.800	7.800	-	-	-	-	-	
14	1.748	193.900	5.900.000	124	22.000	146.000	60	5.400	50.400	60	5.400	50.400	25	2.700	21.450	16	-	21.450	16	-	21.450	21.450	-	-	-	-	-	
15	1.569	208.000	2.559.900	27	10.700	76.700	44	7.300	40.600	44	7.300	40.600	22	1.700	18.700	14	-	18.700	14	-	18.700	18.700	-	-	-	-	-	
16	1.485	185.700	2.413.200	55	5.100	32.100	57	7.300	50.650	57	7.300	50.650	4	500	3.500	46	-	3.500	46	-	3.500	3.500	-	-	-	-	-	
17	1.755	200.800	2.834.800	63	10.700	65.700	37	4.800	32.550	65	4.200	52.950	15	600	11.850	147	-	11.850	147	-	11.850	11.850	-	-	-	-	-	
18	5.718	542.700	9.119.700	70	12.500	82.500	65	4.200	52.950	330	39.650	287.100	179	17.200	151.450	-	-	151.450	-	-	151.450	151.450	-	-	-	-	-	
19	6.957	739.000	11.174.500	175	22.900	197.900	-	-	-	-	-	-	-	-	-	-	-	-	-	-	-	-	-	-	-	-	-	
20	-	-	-	-	-	-	-	-	-	-	-	-	-	-	-	-	-	-	-	-	-	-	-	-	-	-	-	
21	-	-	-	-	-	-	-	-	-	-	-	-	-	-	-	-	-	-	-	-	-	-	-	-	-	-	-	
22	-	-	-	-	-	-	-	-	-	-	-	-	-	-	-	-	-	-	-	-	-	-	-	-	-	-	-	
23	-	-	-	-	-	-	-	-	-	-	-	-	-	-	-	-	-	-	-	-	-	-	-	-	-	-	-	
24	-	-	-	-	-	-	-	-	-	-	-	-	-	-	-	-	-	-	-	-	-	-	-	-	-	-	-	
25	-	-	-	-	-	-	-	-	-	-	-	-	-	-	-	-	-	-	-	-	-	-	-	-	-	-	-	
26	-	-	-	-	-	-	-	-	-	-	-	-	-	-	-	-	-	-	-	-	-	-	-	-	-	-	-	
27	-	-	-	-	-	-	-	-	-	-	-	-	-	-	-	-	-	-	-	-	-	-	-	-	-	-	-	
28	-	-	-	-	-	-	-	-	-	-	-	-	-	-	-	-	-	-	-	-	-	-	-	-	-	-	-	
29	-	-	-	-	-	-	-	-	-	-	-	-	-	-	-	-	-	-	-	-	-	-	-	-	-	-	-	
30	-	-	-	-	-	-	-	-	-	-	-	-	-	-	-	-	-	-	-	-	-	-	-	-	-	-	-	
31	-	-	-	-	-	-	-	-	-	-	-	-	-	-	-	-	-	-	-	-	-	-	-	-	-	-	-	
JUMLAH	66.242	6.847.000	105.210.000	1.567	243.700	1.837.700	2.675	307.800	2.314.050	-	-	-	657	64.600	585.050	847	-	585.050	847	-	585.050	381.150	4.058.000	-	-	-	-	
TARGET BLN INI	-	-	247.886.000	-	-	1.150.000	2.675	307.800	2.314.050	-	-	-	-	-	1.762.000	4.000.000	-	-	4.000.000	-	-	570.000	3.128.000	-	-	-	-	235.411.000
REAL BLN INI	66.242	6.847.000	106.210.000	1.567	243.700	1.837.700	2.675	307.800	2.314.050	-	-	-	-	-	585.050	585.050	-	-	585.050	-	-	381.150	4.058.000	-	-	-	-	115.369.950
% PENCAPAIAN	-	-	42,88	-	-	58,32	-	-	44,65	-	-	-	-	-	33,76	-	-	33,76	-	-	68,67	130,05	-	-	-	-	43,47	
TARGET Sd BLN DES	-	-	2.286.848.700	-	-	45.608.000	55.253	4.478.400	45.918.150	-	-	-	-	-	25.732	2.847.500	-	-	2.847.500	-	-	182.100	6.750.000	37.535.000	-	-	-	2.400.593.700
R. Sd BLN INI	1.307.178	120.914.800	2.081.681.800	46.082	6.900.900	53.072.900	55.253	4.478.400	45.918.150	-	-	-	-	-	476	45.360	-	-	45.360	-	-	182.100	5.925.250	28.993.000	1.050.000	-	-	2.259.813.150
% PENCAPAIAN	-	-	91,03	-	-	116,36	-	-	102,01	-	-	-	-	-	47,6	25,650	-	-	25,732	-	-	147,21	147,21	157,57	-	-	-	94,55
R. Sd BLN DES	-	-	2.286.848.700	-	-	45.608.000	55.253	4.478.400	45.918.150	-	-	-	-	-	476	45.360	-	-	45.360	-	-	182.100	6.750.000	37.535.000	1.050.000	-	-	2.400.593.700
% PENCAPAIAN	-	-	91,03	-	-	116,36	-	-	102,01	-	-	-	-	-	47,6	25,650	-	-	25,732	-	-	147,21	147,21	157,57	-	-	-	94,55
TARGET AUGUS 2004	-	-	2.256.848.700	-	-	45.029.900	55.253	4.478.400	45.918.150	-	-	-	-	-	476	45.360	-	-	45.360	-	-	182.100	6.750.000	37.535.000	1.050.000	-	-	2.359.813.150
% PENCAPAIAN	-	-	91,03	-	-	116,36	-	-	102,01	-	-	-	-	-	47,6	25,650	-	-	25,732	-	-	147,21	147,21	157,57	-	-	-	94,55
REAL	1.307.178	120.914.800	2.081.681.800	46.082	6.900.900	53.072.900	55.253	4.478.400	45.918.150	-	-	-	-	-	476	45.360	-	-	45.360	-	-	182.100	5.925.250	28.993.000	1.050.000	-	-	2.259.813.150
% PENCAPAIAN	-	-	91,03	-	-	116,36	-	-	102,01	-	-	-	-	-	47,6	25,650	-	-	25,732	-	-	147,21	147,21	157,57	-	-	-	94,55