

- Legenda :**
- Palau Oppor
 - Palau Merah (Cycas rotundifolia)
 - Meru (Albizia julibrissin)
 - Kamboja (Plumeria rubra)
 - Saka Kandi
 - Syaka Hulus (Cycas medusa)
 - Kandir Hlus (Cycas bicolor)
 - Karawan/Takot
 - Bambuun (Nephrolepis bisectata)
 - Sibak (Agave attenuata)
 - Euphorbia (Euphorbia milii)
 - Talok-Talokun (Lantana camara)
 - Saka (Strobilium coccoloba)
 - Rumput Dagu (Stenopogon muricatus)
 - Rumput Japang (Cymbopogon japonicus)
 - Paving Blok (Pola Honey)
 - Perkerasan Beton (Struktur Aspal)
 - Paving Blok (Pola Yulang Hitam)
 - Perkerasan Beton
 - Perkerasan Batu Pecah
 - Perkerasan Beton (Pola Park)
 - Perkerasan Beton (Struktur Beton)
 - Perkerasan Semen Keras
 - Perkerasan Beton (Pola Pampas)
 - Hydrang
 - Lampu Tahan

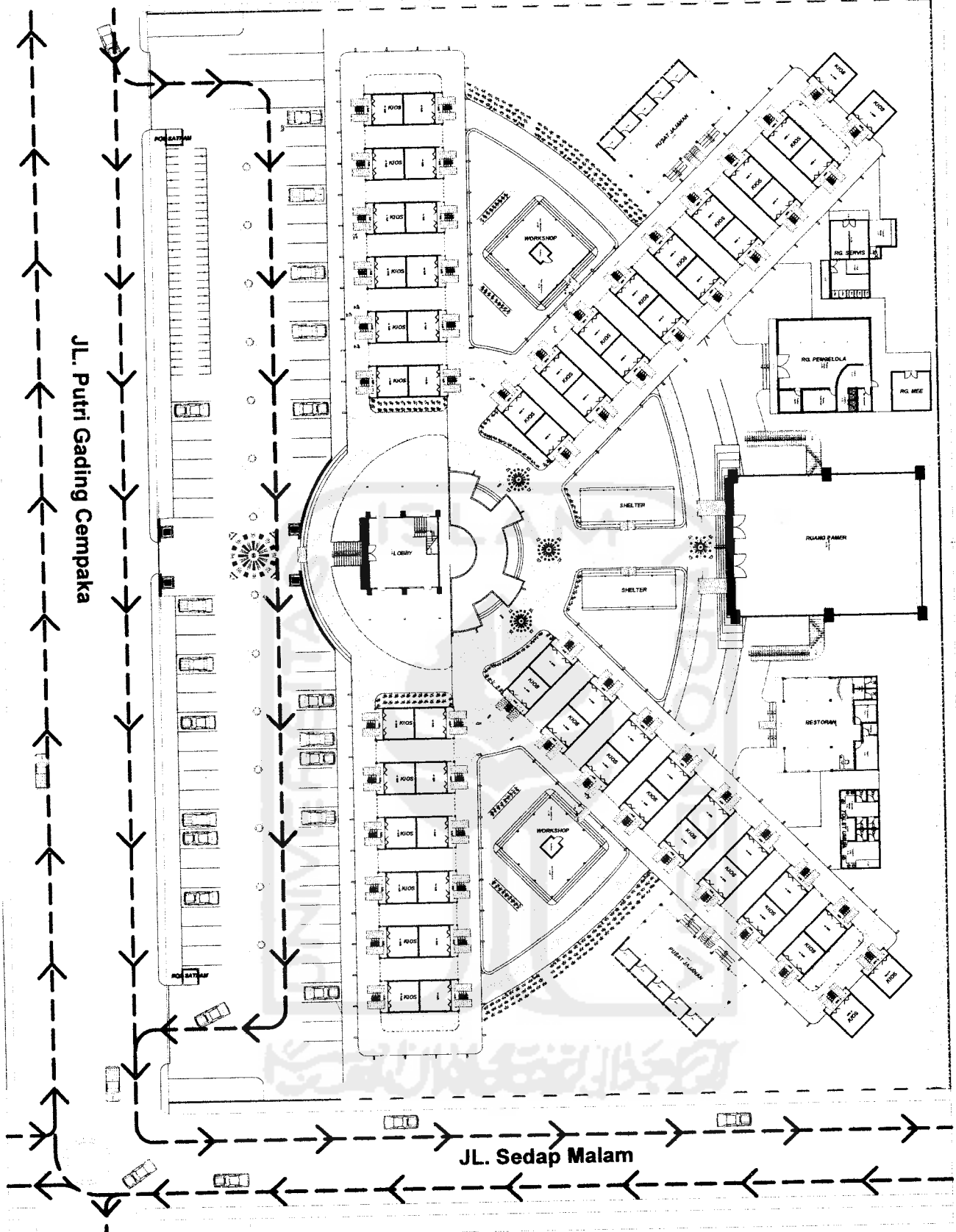

TUGAS AKHIR JURUSAN ARSITEKTUR FAKULTAS TEKNIK SIPIL DAN PERENCANAAN	PERIODE III TAHUN AKADEMIK 2006/2007	PASAR SENI di BENGLU <small>*Pangkatkan Berdiri dari Pasar Bengkulu Terbilang Bengkulu sebagai Perumahan Perumahan*</small>	DOSEN PEMBIMBING	IDENTITAS MAHASISWA	NAMA GAMBAR	SKALA	NO. LBR	JML. LBR	PENGESAHAN
			NAMA	DEVI RIZKA HARYATI	SITUASI	1 : 400	1		
			NO. NPS	03 512 061					
				TANDA TANGAN					



Legenda :

- | | | | | |
|---|---|---|--|--|
| <ul style="list-style-type: none"> Palam Geppar Palam Merah (Cyrrotachys lakka) Waru (Hibiscus thiaecus) Kamboja (Plumeria rubra) Sawo Kecil | <ul style="list-style-type: none"> Sykas Helus (Cycas revoluta) Kantikir Hias (Cosmos bipinnatus) Kersan/Talok Rambutan (Nephelium lappaceum) Sikiok (Agave attenuata) | <ul style="list-style-type: none"> Euphorbia (Euphorbia mill) Tolek-Tolekan (Lantana camara) Soka (Ixora coccinea) Rumput Gajah (Anoxopus notatum) Rumput Jepang (Zoysia japonica) | <ul style="list-style-type: none"> Paving Blok (Pola Honey) Perkerasan Beton (Susun Acak) Paving Blok (Pola Tulang Ikan) Perkerasan Beton Perkerasan Batu Pecah | <ul style="list-style-type: none"> Perkerasan Beton (Pola Patio) Perkerasan Beton (Susun Bata) Perkerasan Semen Kasar Perkerasan Beton (Pola Fanpaver) Hydrant Lampu Taman |
|---|---|---|--|--|

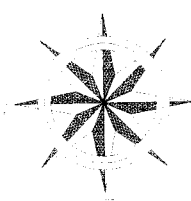

TUGAS AKHIR <small>JURUSAN ARSITEKTUR FAKULTAS TEKNIK SIPIL DAN PERENCANAAN</small>	PERIODE III TAHUN AKADEMIK 2006/2007	PASAR SENI @ BENGKULU <small>"Peningkatan Kualitas dan Fungsi Bangunan Tradisional Bengkulu Sesuai dengan Peraturan Perundang-undangan"</small>	DOSEN PEMBIMBING	IDENTITAS MAHASISWA	NAMA GAMBAR	SKALA	NO. LBR	JML. LBR	PENGESAHAN
			M. K. MURPHY & BERRY, S. ANA	NAMA DEVITRE HARDYANTY	SITE PLAN	1 : 250	2		
				NO. MHS 03 012 004	TANDA TANGKAP				

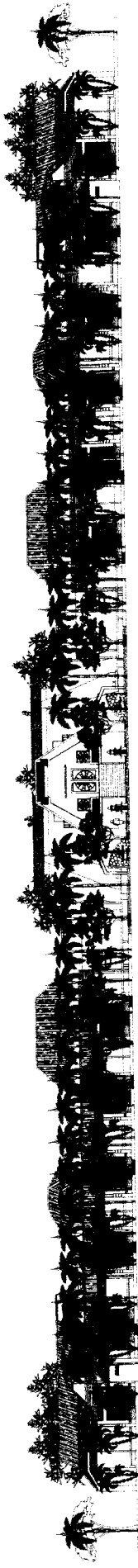

Tampak Barat Kawasan 4

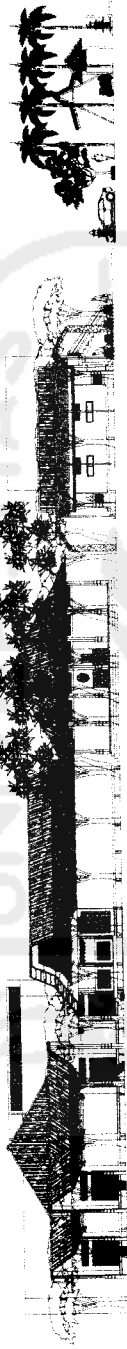

Tampak Utara Kawasan 4

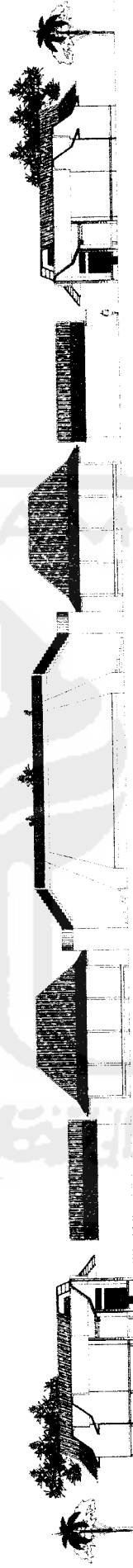

Tampak Timur Kawasan 4



Tampak Selatan Kawasan 4



TUGAS AKHIR
 JURUSAN ARSITEKTUR
 FAKULTAS TEKNIK SIPIL DAN PERENCANAAN

PERIODE III
 TAHUN AKADEMIK
 2006/2007

PASAR SENI di BENGKULU
 *Perubahan Bentuk dan Fasad, Bangunan Tradisional Bengkulu
 sebagai Padanan Perencanaan*

DOSEN PEMBIMBING
 Dr. H. MUNCHY B. EDRES, M. Arch

IDENTITAS MAHASISWA
 NAMA DEVITRI HARDIANY
 NO. MHS 03 612 004
 TANDA TANGAN

NAMA GAMBAR
 TAMPAK KAWASAN

SKALA
 1 : 200

NO. LBR
 10

JML LBR
 10

PENGESAHAN

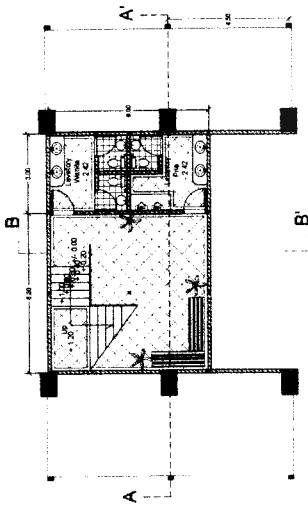

Denah Ground Floor

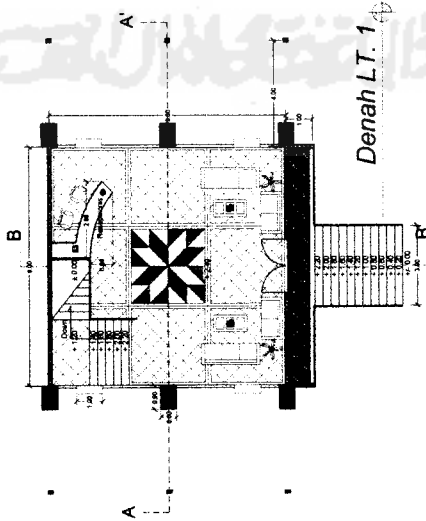

Denah L.T. 1

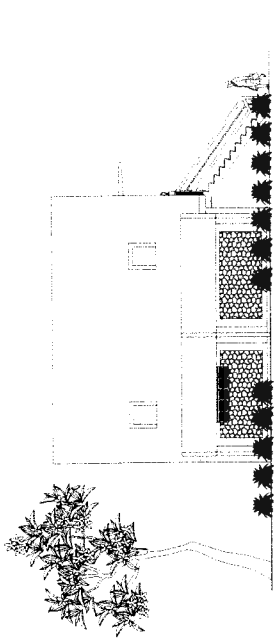

Tampak Samping Kanan

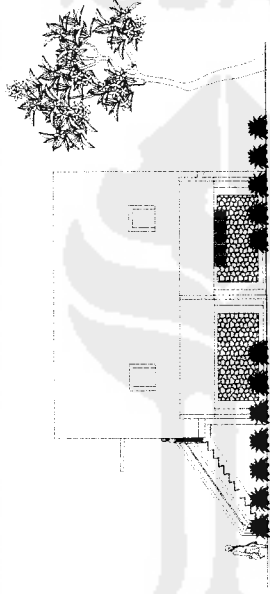

Tampak Samping Kiri



Tampak Depan

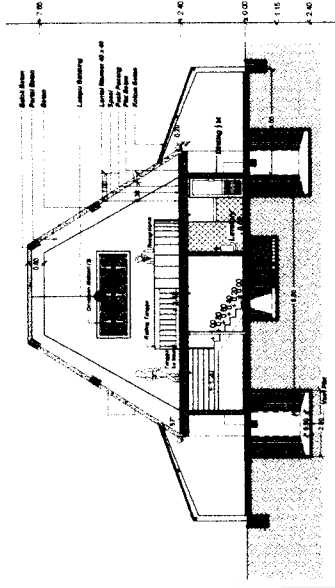

Potongan A-A'

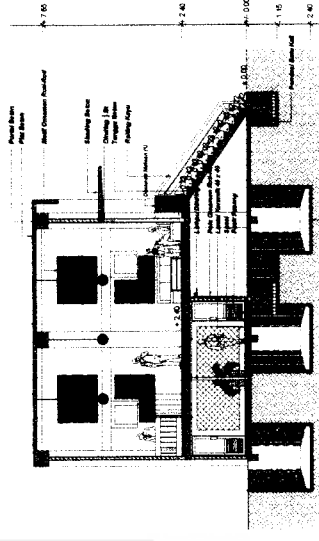

Potongan B-B'

Tampak Belakang



TUGAS AKHIR
 JURUSAN ARSITEKTUR
 FAKULTAS TEKNIK SIPIL DAN PERENCANAAN

PERIODE III
 TAHUN AKADEMIK
 2006/2007

PASAR SENI di BENGKULU
 "Pengalaman Bermitra dan Fasadu Bangunan Tradisional Bengkulu
 Sebagai Pedoman Perancangan"

DOSEN PEMBIMBING
 H. H. MUNCHY B. EDRES, M. Arch

IDENTITAS MAHASISWA
 NAMA: DEWITRI HARGUANY
 NO. MHS: 03 812 004
 TAMBA TANGAN!

NAMA GAMBAR
 UNIT BANGUNAN
 - LOBBY -

SKALA
 1 : 100

JML LBR: 3
 PENGESAHAN

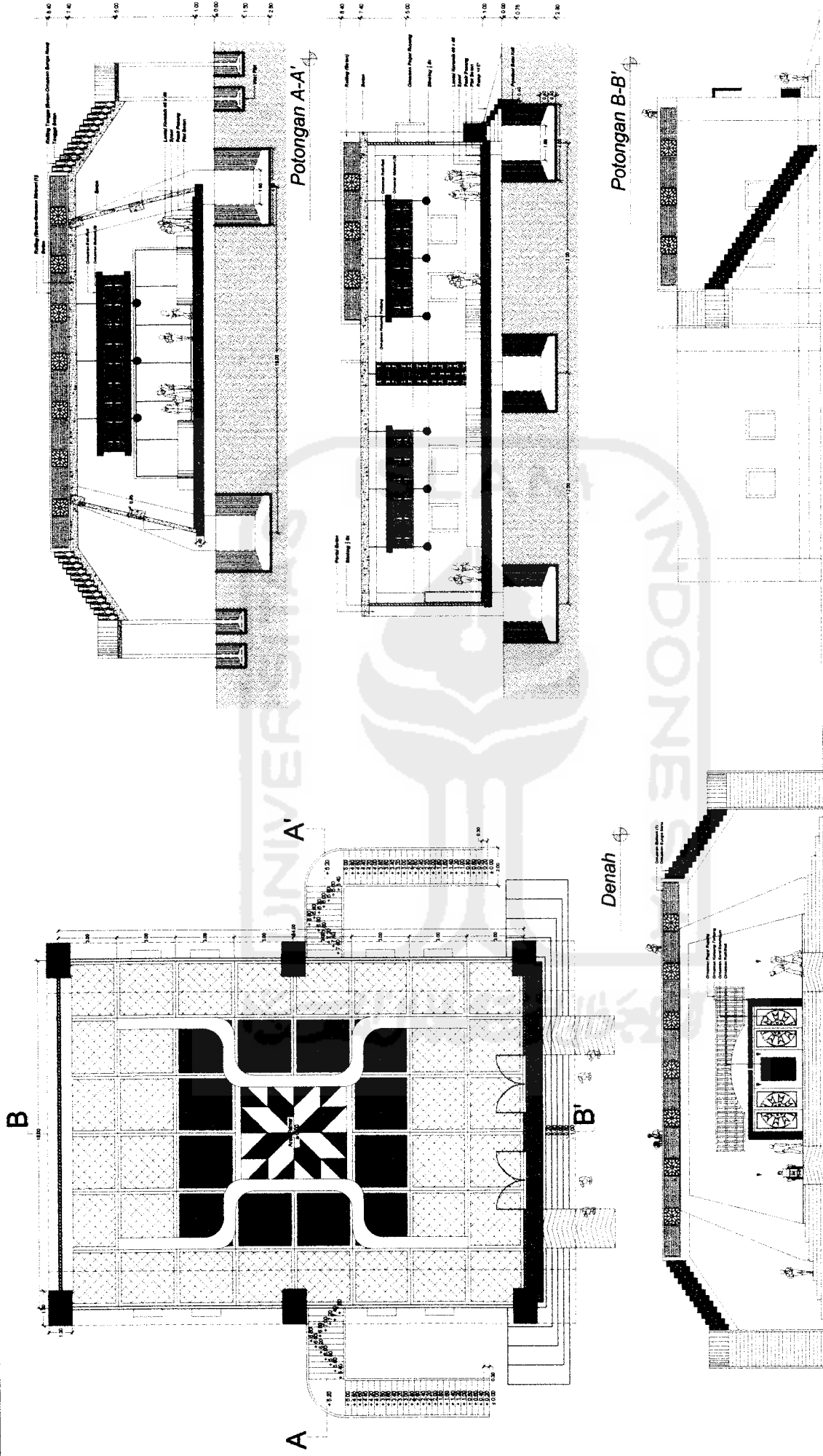

Tampak Samping Kiri

Tampak Depan

TUGAS AKHIR JURUSAN ARSITEKTUR FAKULTAS TEKNIK SIPIL DAN PERENCANAAN <small>UNIVERSITAS INDONESIA</small>	PERIODE III TAHUN AKADEMIK 2008/2007	PASAR SENI di BENGKULU "Pengolahan Bentuk dan Fasad Bangunan Tradisional Bengkulu Sebagai Perwujudan Pelestarian"	DOSEN PEMBIMBING Dr. H. MUNCHY B. EDRES, M. Arch	IDENTITAS MAHASISWA NAMA: DEWIRE HARDIANY NO. MHS: 03 812 004 TANDA TANGAN:	NAMA GAMBAR UNIT BANGUNAN - R.G. PAMER -	SKALA 1 : 100	NO. LBR 4	JML LBR 4	PENGESAHAN
	(Signature area for approval)								

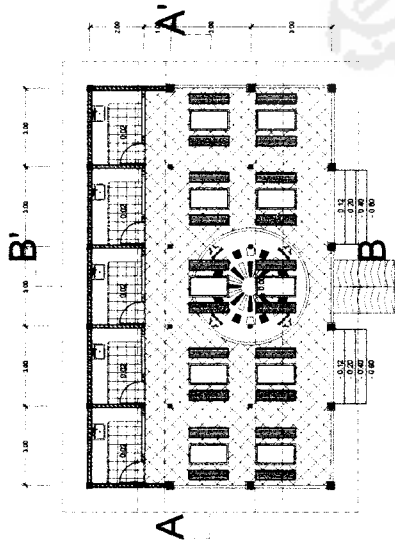

Denah

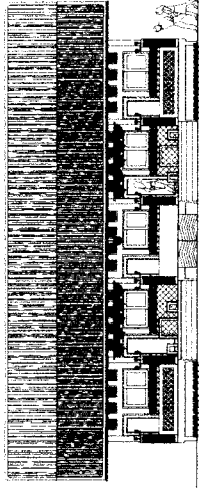

Tampak Depan

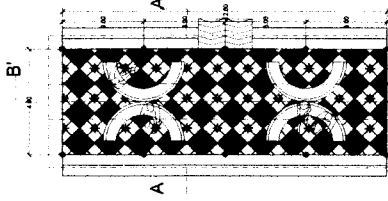

Denah

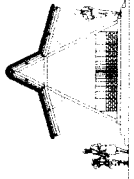

Tampak Depan

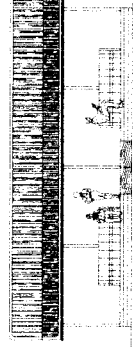

Tampak Samping

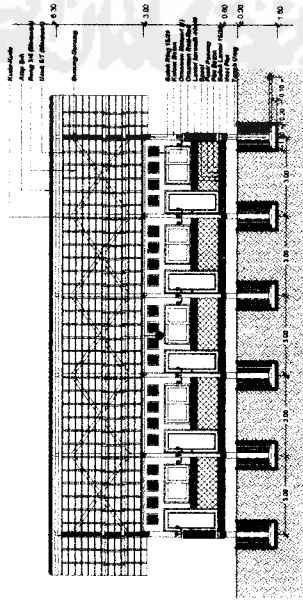

Potongan A-A'

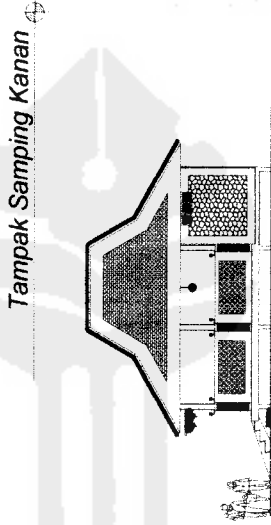

Tampak Samping Kanan

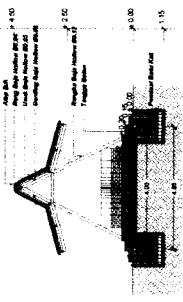

Potongan A-A'



Tampak Samping Kiri

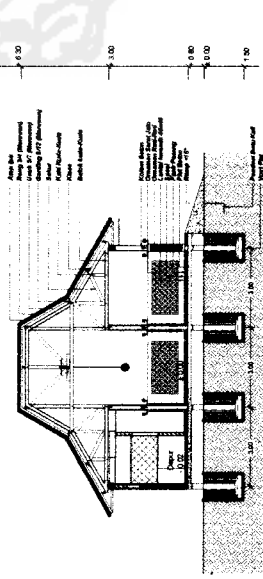

Potongan B-B'

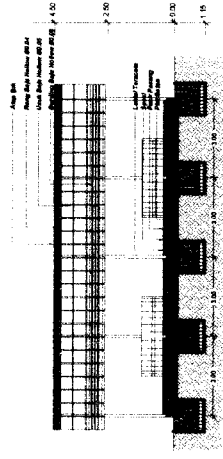

Potongan B-B'

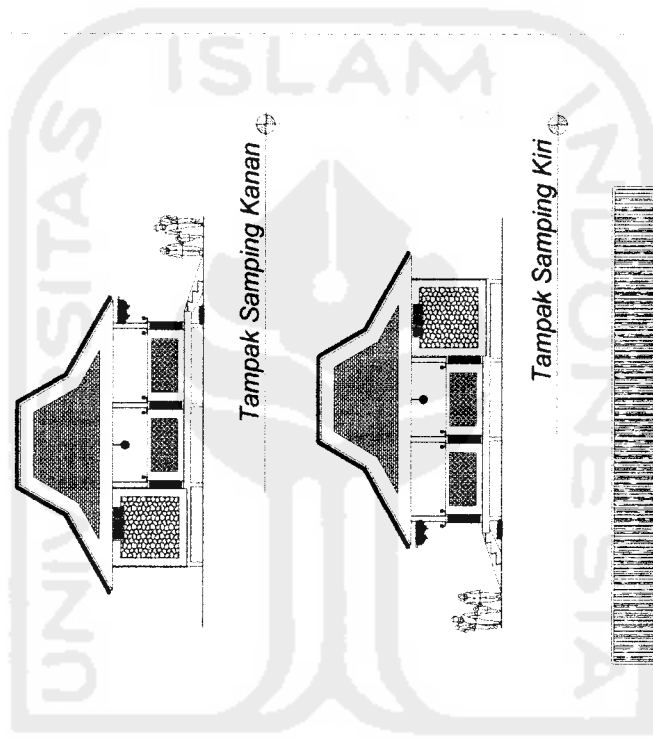

TUGAS AKHIR
 JURUSAN ARSITEKTUR
 FAKULTAS TEKNIK SIPIL DAN PERENCANAAN

PERIODE III
 TAHUN AKADEMIK
 2008/2009

PASAR SENI di BENGKULU
 *Peningkatan Bentuk dan Fasad Bangunan Tradisional Bengkulu
 Sebagai Pelestari Perumahan*

DOSEN PEMBIMBING
 H. H. MURNICIY B. EDRES, M. A-ach
 TANDA TANGAN

IDENTITAS MAHASISWA
 NAMA DEVITRE HARDIANY
 NO. MHS 03 512 004
 TANDA TANGAN

NAMA GAMBAR
 UNIT BANGUNAN
 - PUSAT JAJANAN -
 - SHELTER -

SKALA 1 : 100

JML LBR 8
 PENGESAHAN

- Kolam -

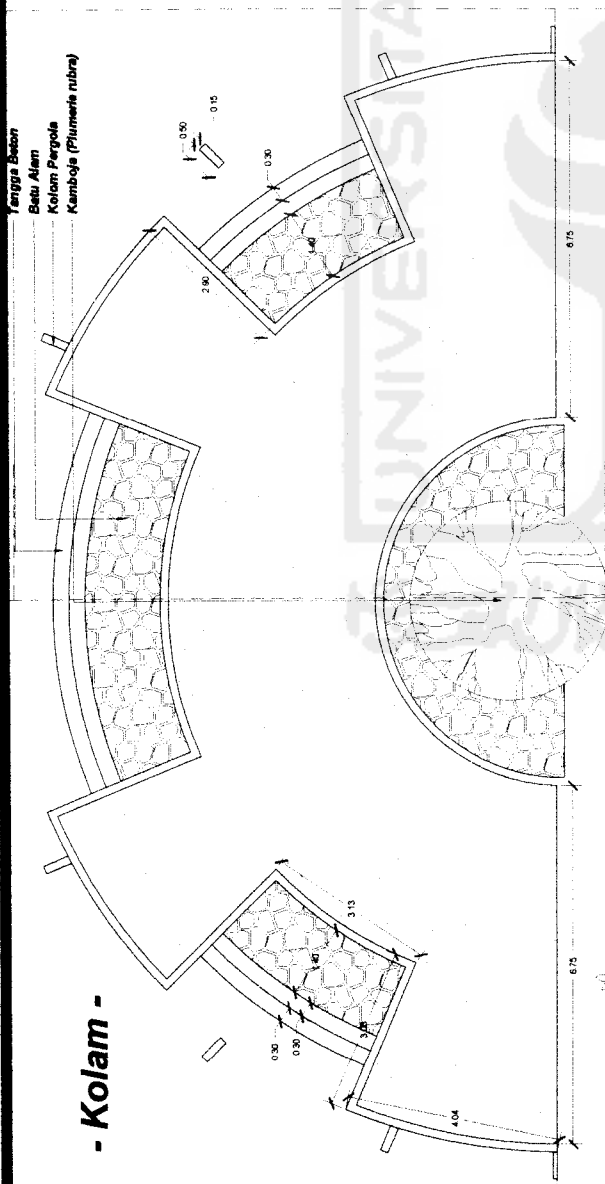

- Selasar -

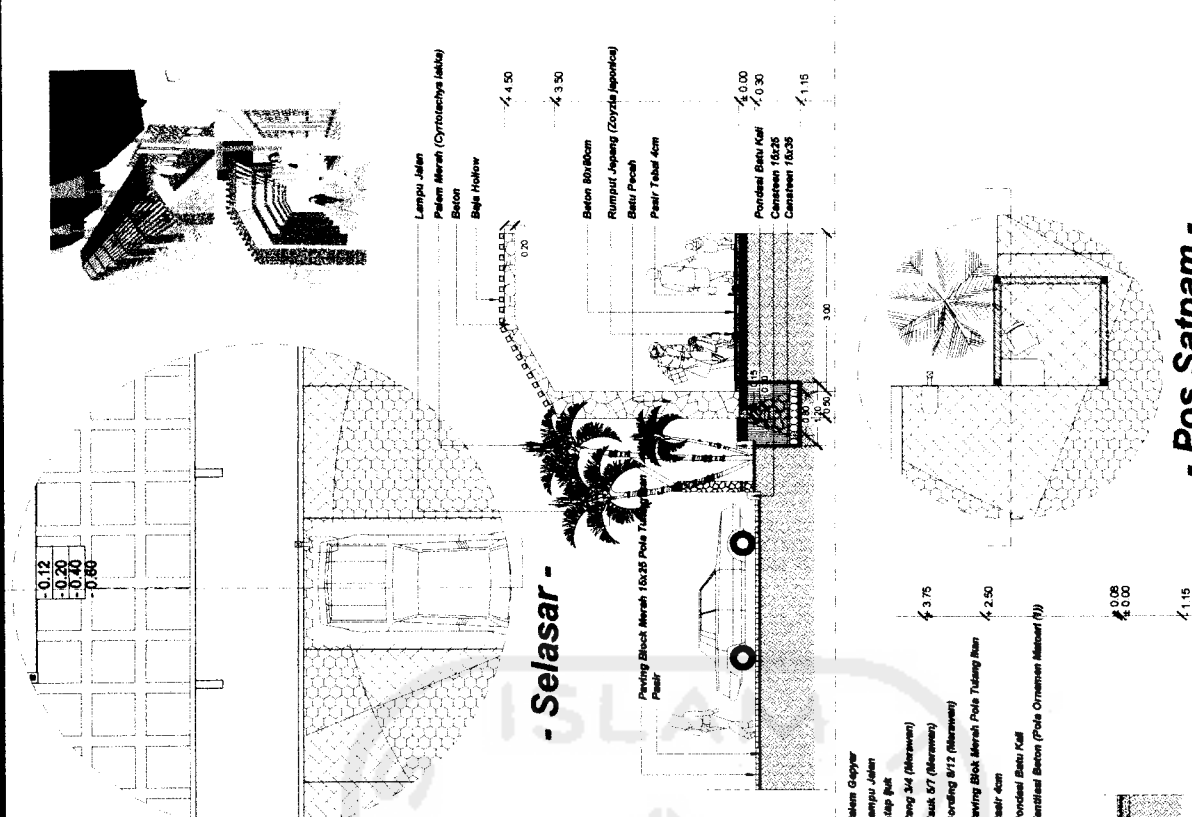

- Pos Satpam -

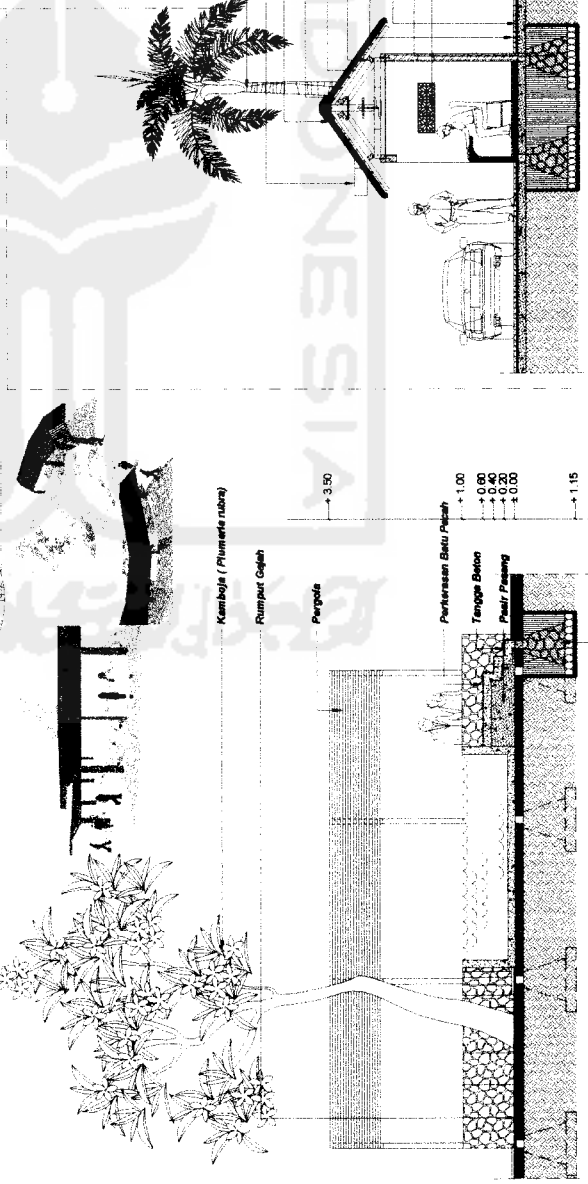

TUGAS AKHIR JURUSAN ARSITEKTUR FAKULTAS TEKNIK SIPIL DAN PERENCANAAN UNIVERSITAS BENGKULU	PERIODE III TAHUN AKADEMIK 2006/2007	PASAR SENI di BENGKULU *Pergerakan Bentuk dan Fasad Bangunan Tradisional Bengkulu Sebagai Pedoman Perancangan*	DOSEN PEMBIMBING NAMA : H. MUNCHY B. EDREES, M. Arch NO. IJNS : 03 812 004 TANDA TANGAN :	IDENTITAS MAHASISWA NAMA : DEWITRE HARGIANY NO. IJNS : 03 812 004 TANDA TANGAN :	NAMA GAMBAR : DETIL LANSEKAP SKALA : 1 : 60 NO. LBR : 17	PENGESAHAN
---	--	---	--	---	--	------------

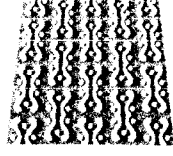
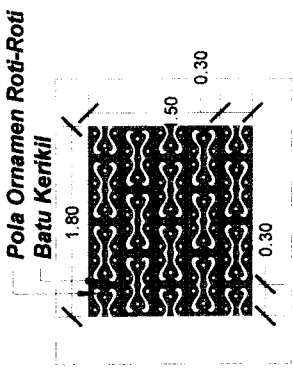

- Ornamen Dinding -

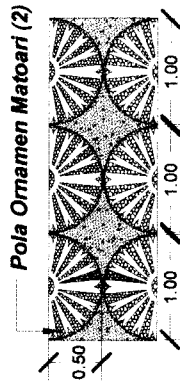

- Ornamen Dinding -

Dinding (Teraso) Kerikil
Motif Ornamen Keluang Terbang

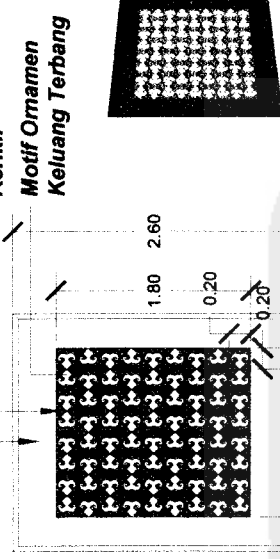

- Ornamen Dinding -

Motif Ornamen Seral Serumpun Dinding Bata
Motif Ornamen Pucuk rebung Batu Pecah Susun Acak

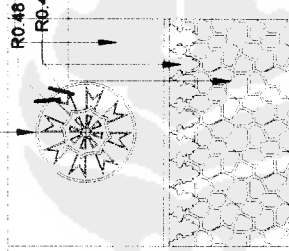

- Ornamen Dinding -

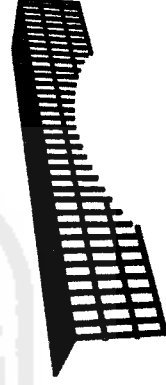

- Ventilasi -

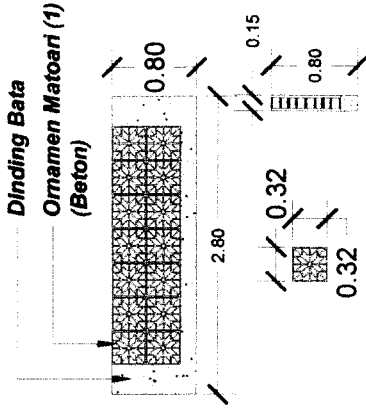

Dinding Bata Ornamen Serat Jalo (Beton)



- Ornamen Dinding -

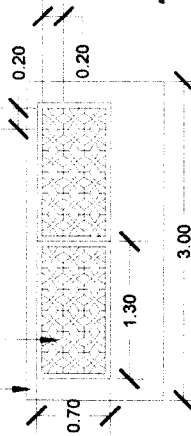

Ornamen Pagar Uyung (2) Kayu

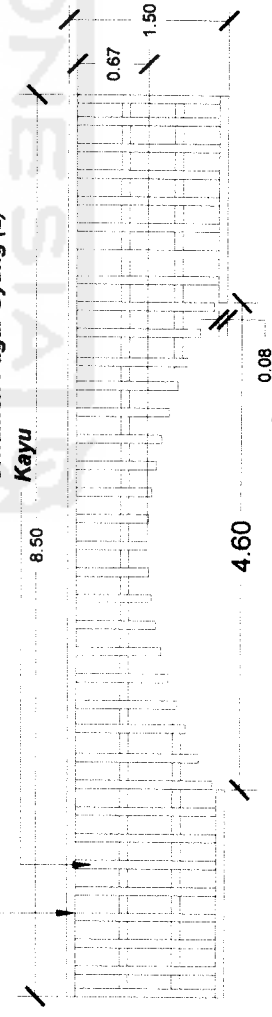

- Ornamen Entrance Rg. Pamer -



TUGAS AKHIR
JURUSAN ARSITEKTUR
FAKULTAS TEKNIK SIPIL DAN PERENCANAAN

PERIODE III
TAHUN AKADEMIK
2006/2007

PASAR SENI di BENGKULU
Sebagai Bangunan Tradisional Bengkulu
Perencanaan Teknik dan Perencanaan Pemodelan

DOSEN PEMBIMBING
NAMA H. H. MANICHTY B. EDREES, M. Arch
NO. MHS 03 512 004
TANDA TANGAN

IDENTITAS MAHASISWA
NAMA DEVITRIE HARDIANY
NO. MHS 03 512 004
TANDA TANGAN

NAMA GAMBAR
DETIL ARSITEKTURAL

SKALA NO. LBR 1 : 26
JML LBR 20
PENGESAHAN

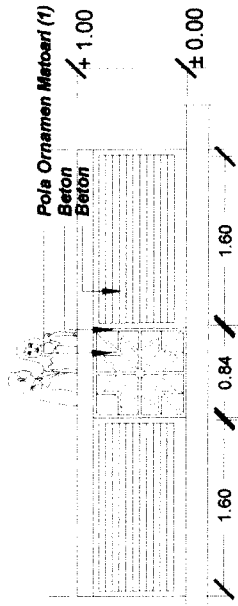

- Railing -

Beton
 Agregat Telanjang
 Beton Bertulang
 Motif Ornamen Bungo Nane
 Pondasi Batu Kali
 Tanah Urug

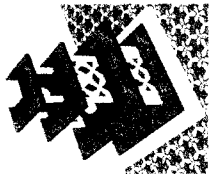
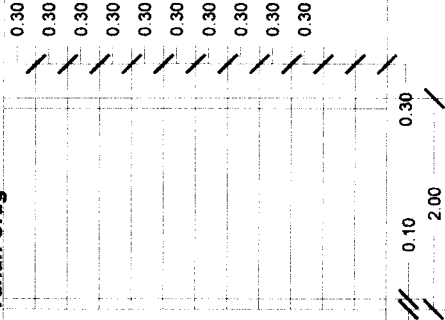

- Sculpture -

Kolom Beton 20x20cm (Teraso)

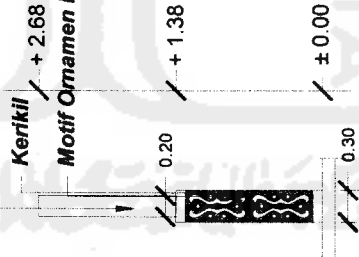

- Ornamen Kolom -

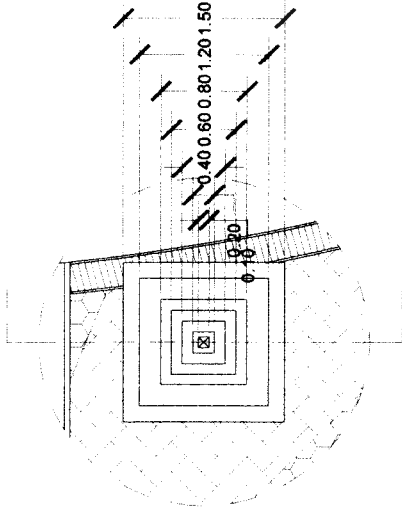

- Lampu Selasar -

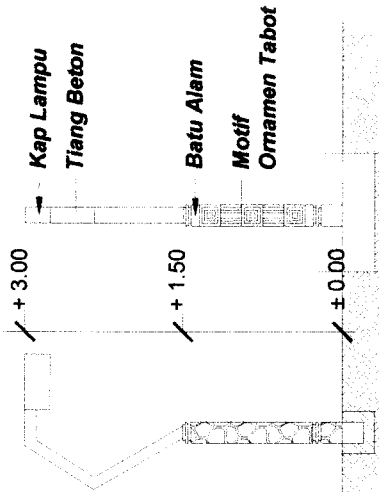

TUGAS AKHIR JURUSAN ARSITEKTUR FAKULTAS TEKNIK SIPIL DAN PERENCANAAN	PERIODE III TAHUN AKADEMIK 2006/2007	PASAR SENI di BENGKULU *Persepsi seni dan tradisi Bengkulu Tradisional Bengkulu Sebagai Pilihan Perancangan*	DOSEN PEMBIMBING H. H. INANCY B. EDREES, M. Arch	IDENTITAS MAHASISWA NAMA DEVITRI HARDYAN NO. IMHS 03 812 004 TANDA TANGAN	NAMA GAMBAR DETIL ARSITEKTURAL	SKALA 1 : 25	NO. LBR 21	PENGESAHAN	
			NAMA MAHASISWA DEVITRI HARDYAN		NAMA GAMBAR DETIL ARSITEKTURAL		NO. LBR 21		PENGESAHAN
			NAMA DEVITRI HARDYAN NO. IMHS 03 812 004 TANDA TANGAN		NAMA GAMBAR DETIL ARSITEKTURAL		NO. LBR 21		PENGESAHAN

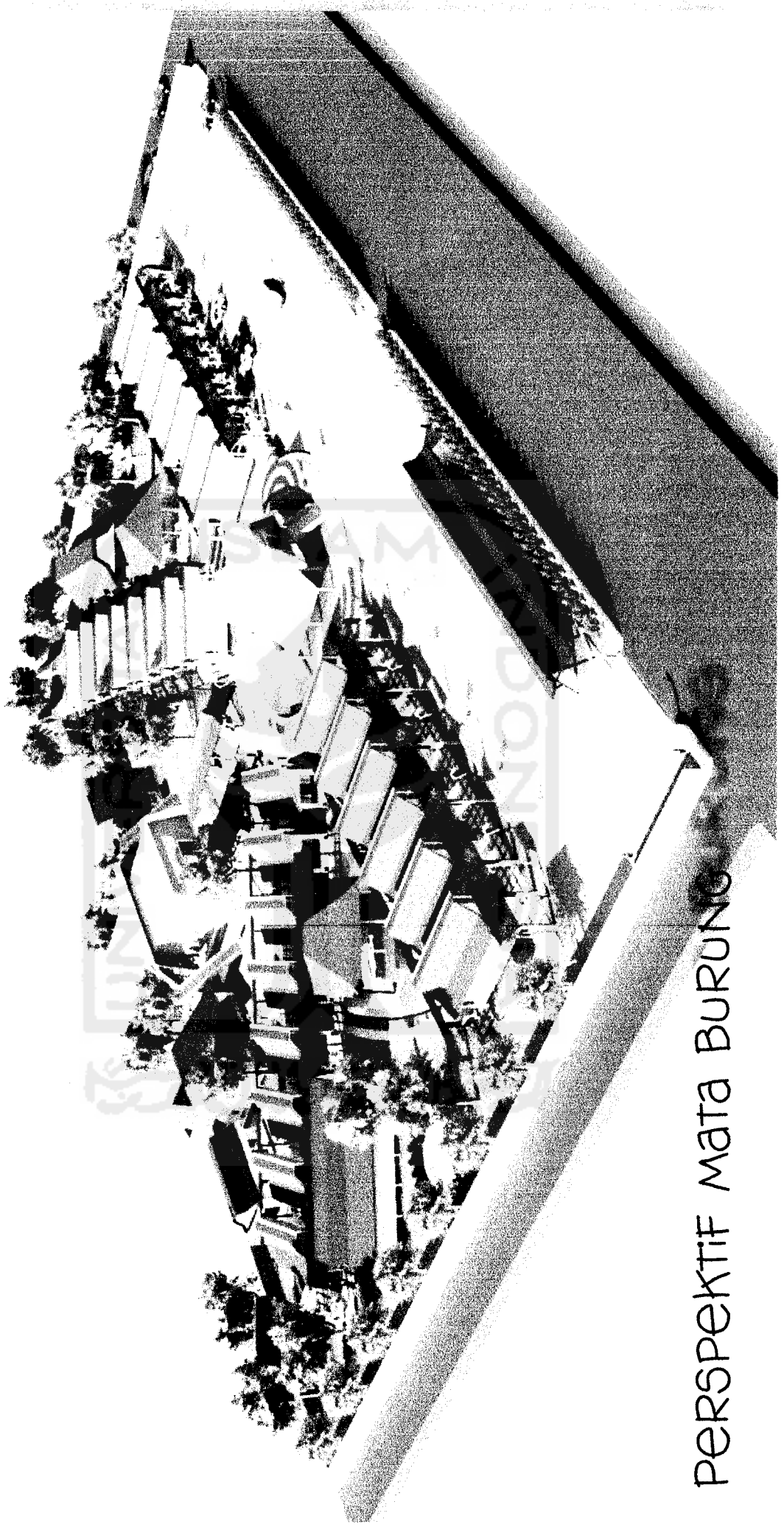

PERSPEKTIF MATA BURUNG

PERSPEKTIF EKSTERIOR

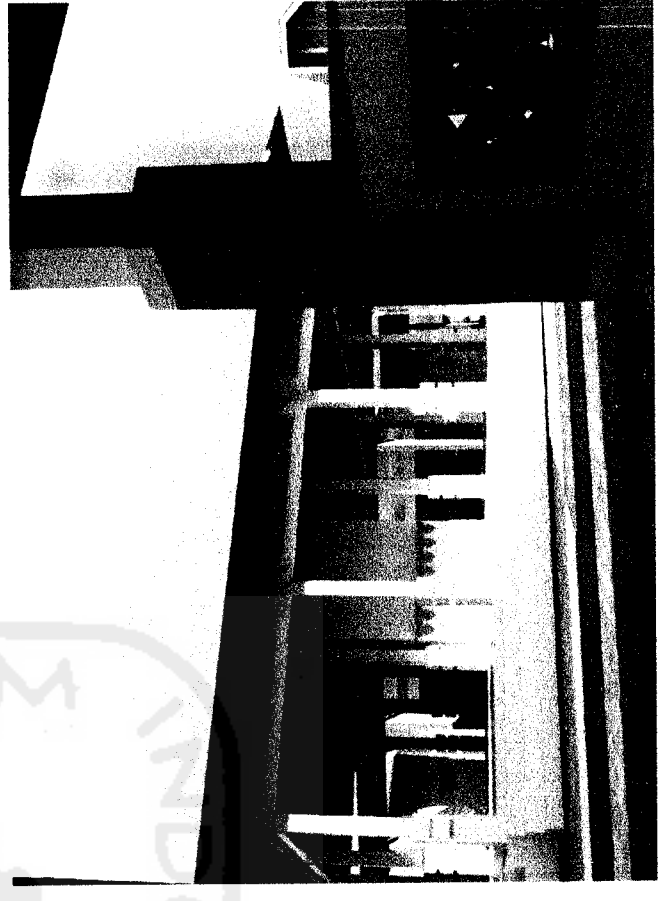
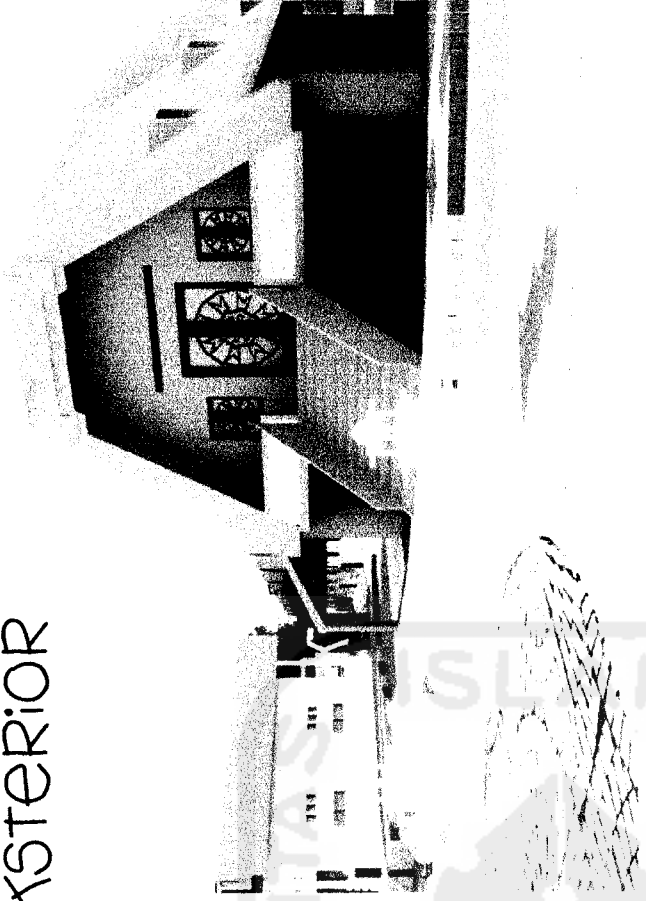
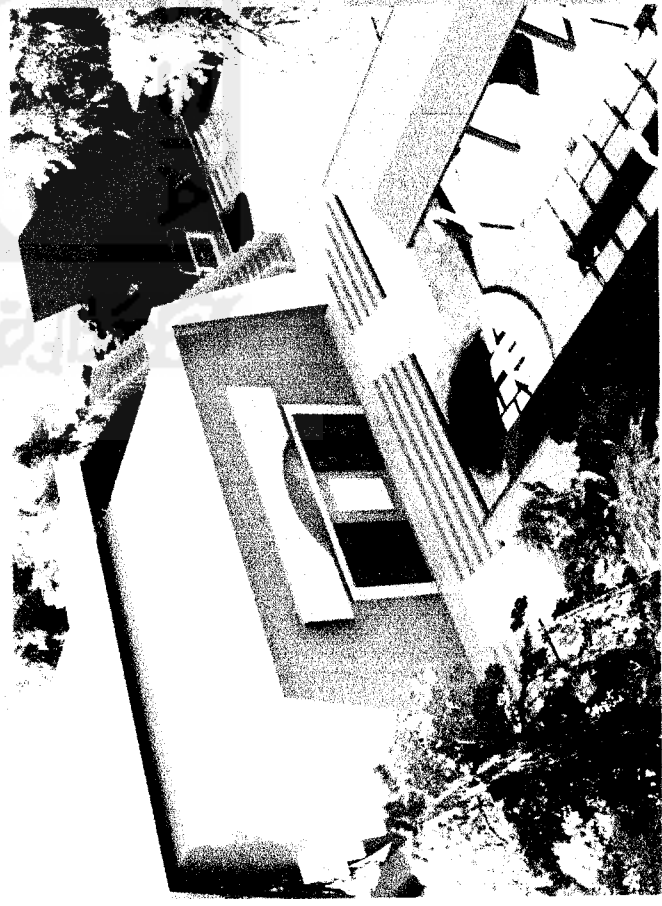

PERSPEKTIF INTERIOR

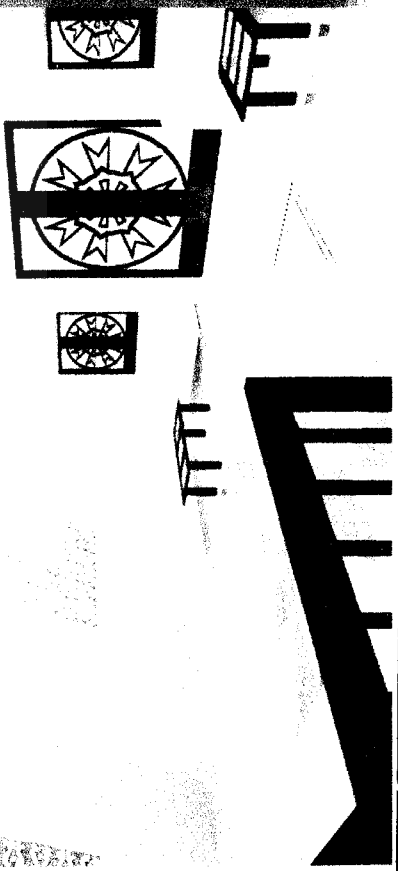

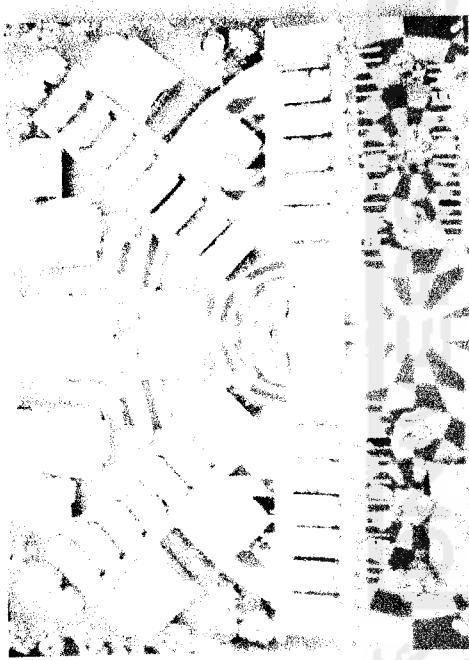

FOTO MAKET

ISLAM
UNIVERSITY
Kuala Lumpur