

Jl. Ken



TUGAS AKHIR

JURUSAN ARSITEKTUR
FAKULTAS TEKNIK SIPIL DAN PERENCANAAN
UNIVERSITAS ISLAM INDONESIA

PERIODE II
TAHUN AKADEMIK
2005/2006
SEMESTER GENAP

SANGGAR BELAJAR DALAM BERMAIN

DOSEN PEMBIMBING

IR. HANIF BUDIMAN

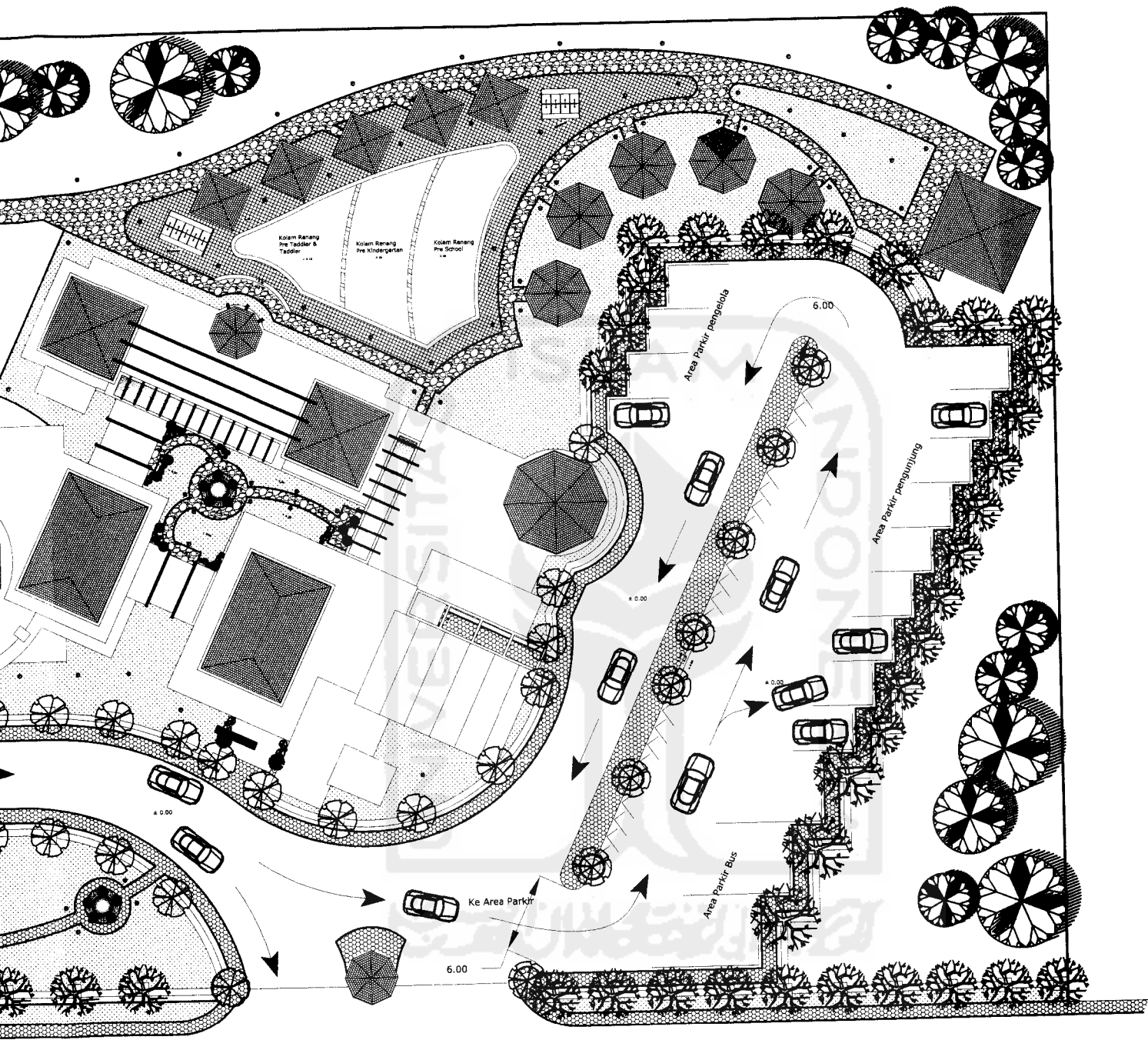

tenari

PEMBIMBING	IDENTITAS MAHASISWA		NAMA GAMBAR	SKALA	NO. LBR	JML LBR	PENGESAHAN
	NAMA	NO. MHS					
BUDIMAN, MSA	TRI WIWOHO	01 512 191	SITUASI	1 : 400			
	TANDA TANGAN						

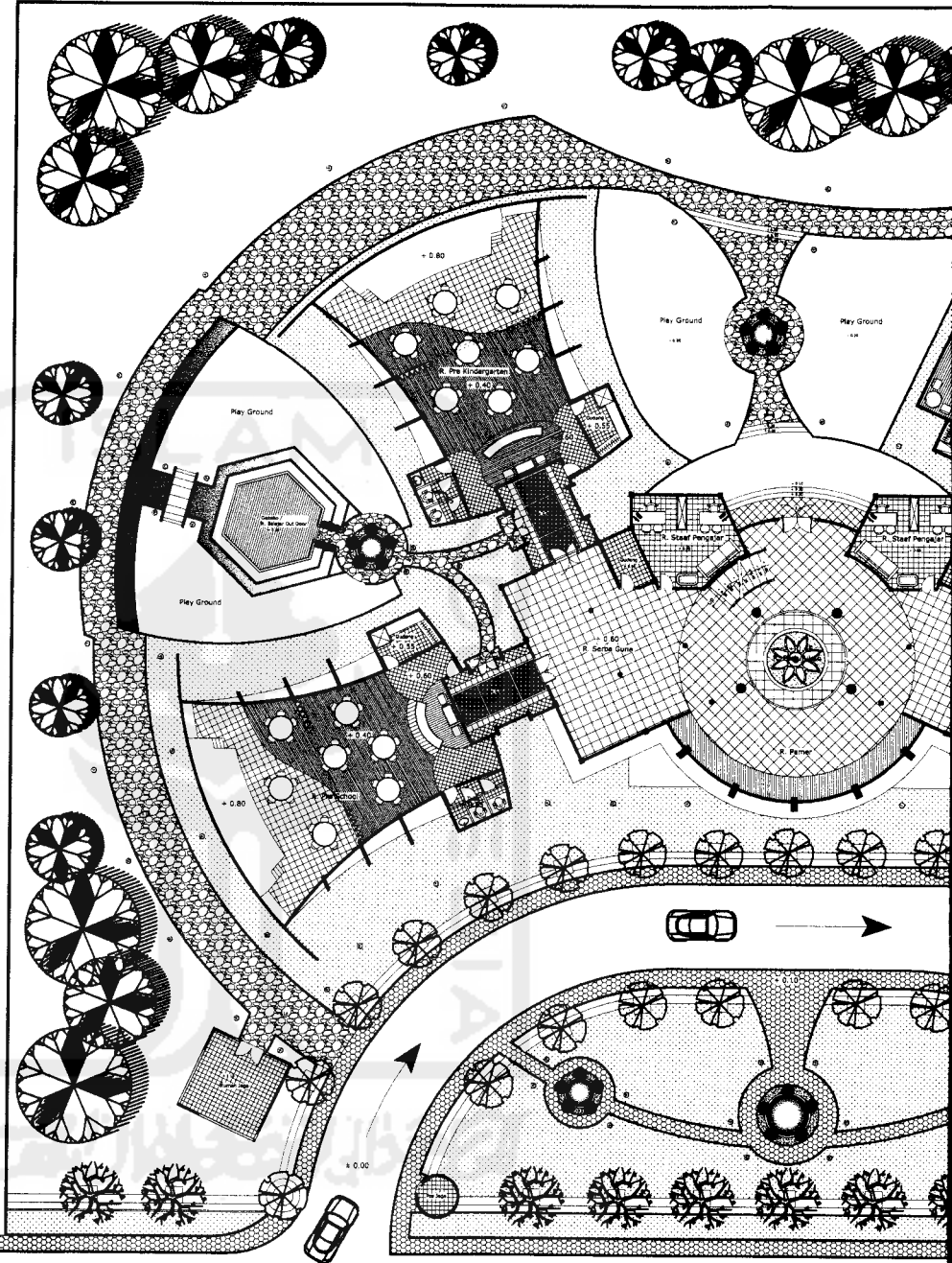
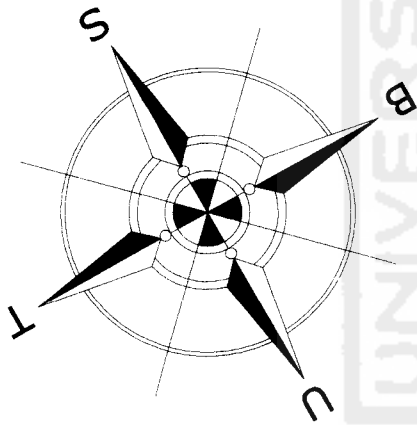

⇒ ⇒ Jl. Ker



TUGAS AKHIR

JURUSAN ARSITEKTUR
 FAKULTAS TEKNIK SIPIL DAN PERENCANAAN
 UNIVERSITAS ISLAM INDONESIA

PERIODE II
 TAHUN AKADEMIK
 2005/2006
 SEMESTER GENAP

SANGGAR BELAJAR DALAM BERMAIN

DOSEN PEMBIMBING

IR. HANIF BUDIMAN

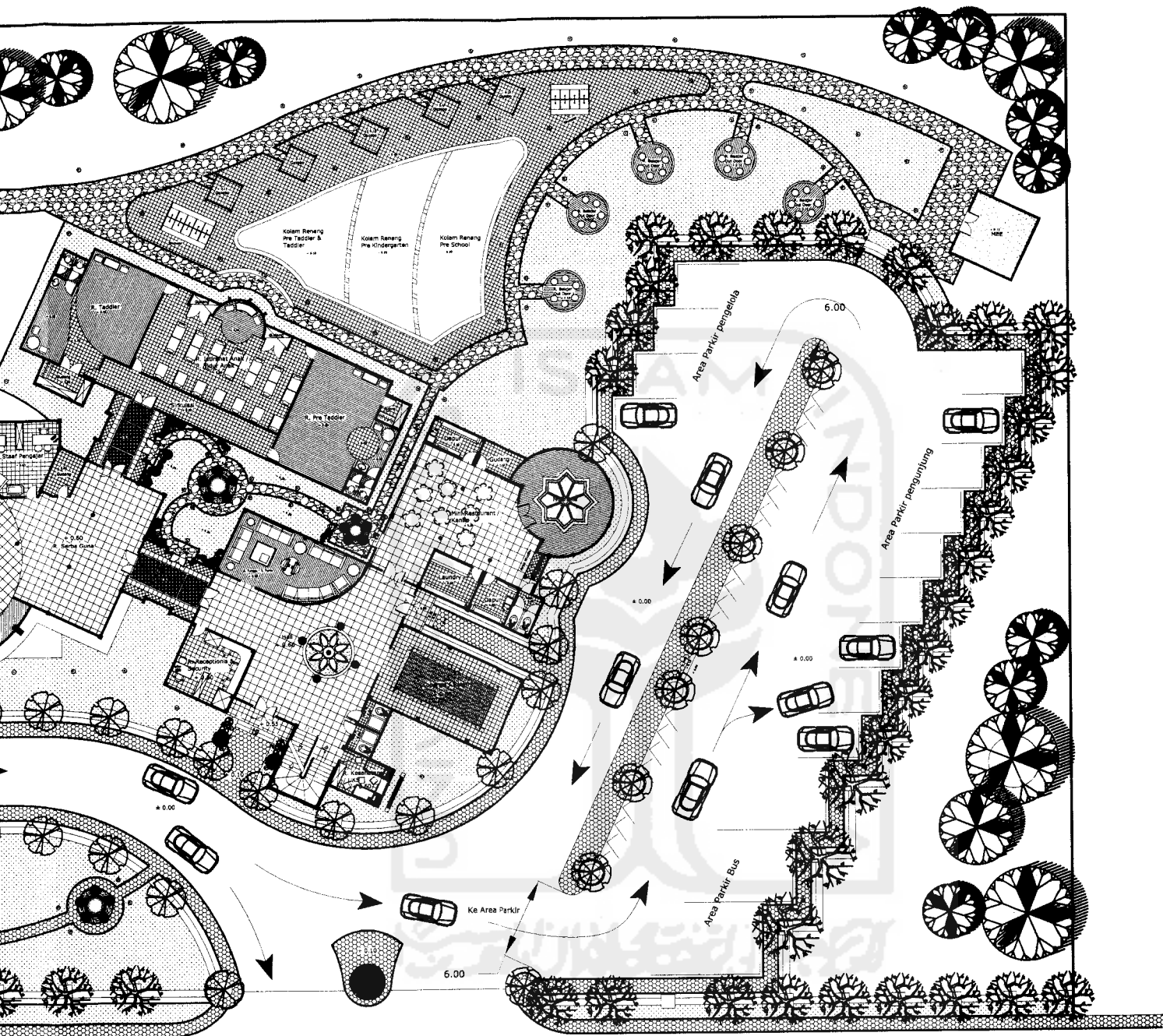

Kenari →

KEMBIMBING	IDENTITAS MAHASISWA		NAMA GAMBAR	SKALA	NO. LBR	JML LBR	PENGESAHAN
	NAMA	NO. MHS					
UDIMAN, MSA	TRI WIWOHO	01 512 191	SITEPLANE	1 : 400			
	TANDA TANGAN						

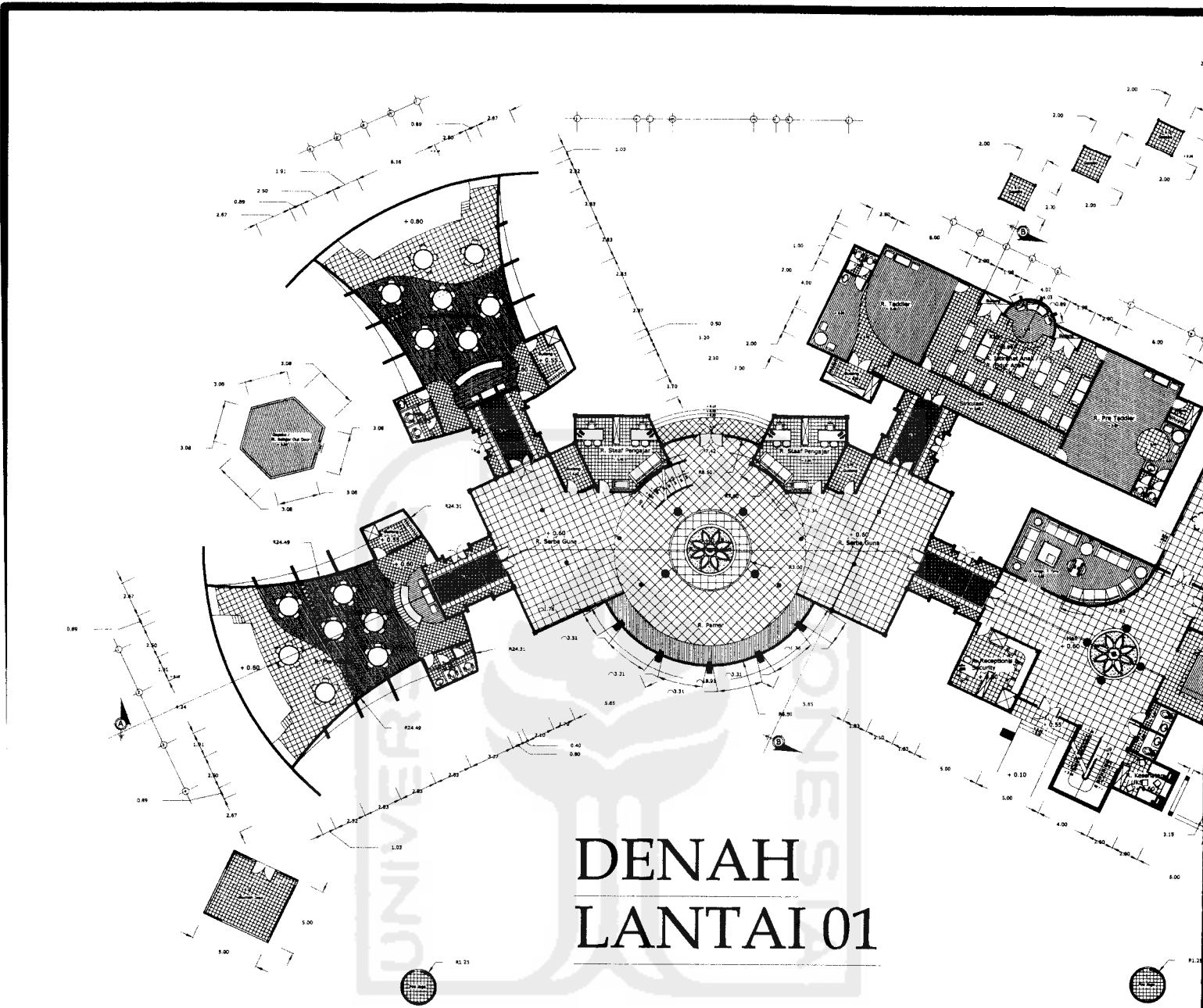

DENAH LANTAI 01

UNIVERSITAS ISLAM INDONESIA

جامعة اسلام اندونيسيا



TUGAS AKHIR

JURUSAN ARSITEKTUR
FAKULTAS TEKNIK SIPIL DAN PERENCANAAN
UNIVERSITAS ISLAM INDONESIA

PERIODE II
TAHUN AKADEMIK
2005/2006
SEMESTER GENAP

SANGGAR BELAJAR DALAM BERMAIN

DOSEN PEMBIMBING

IR. HANIF BUDIMAN,

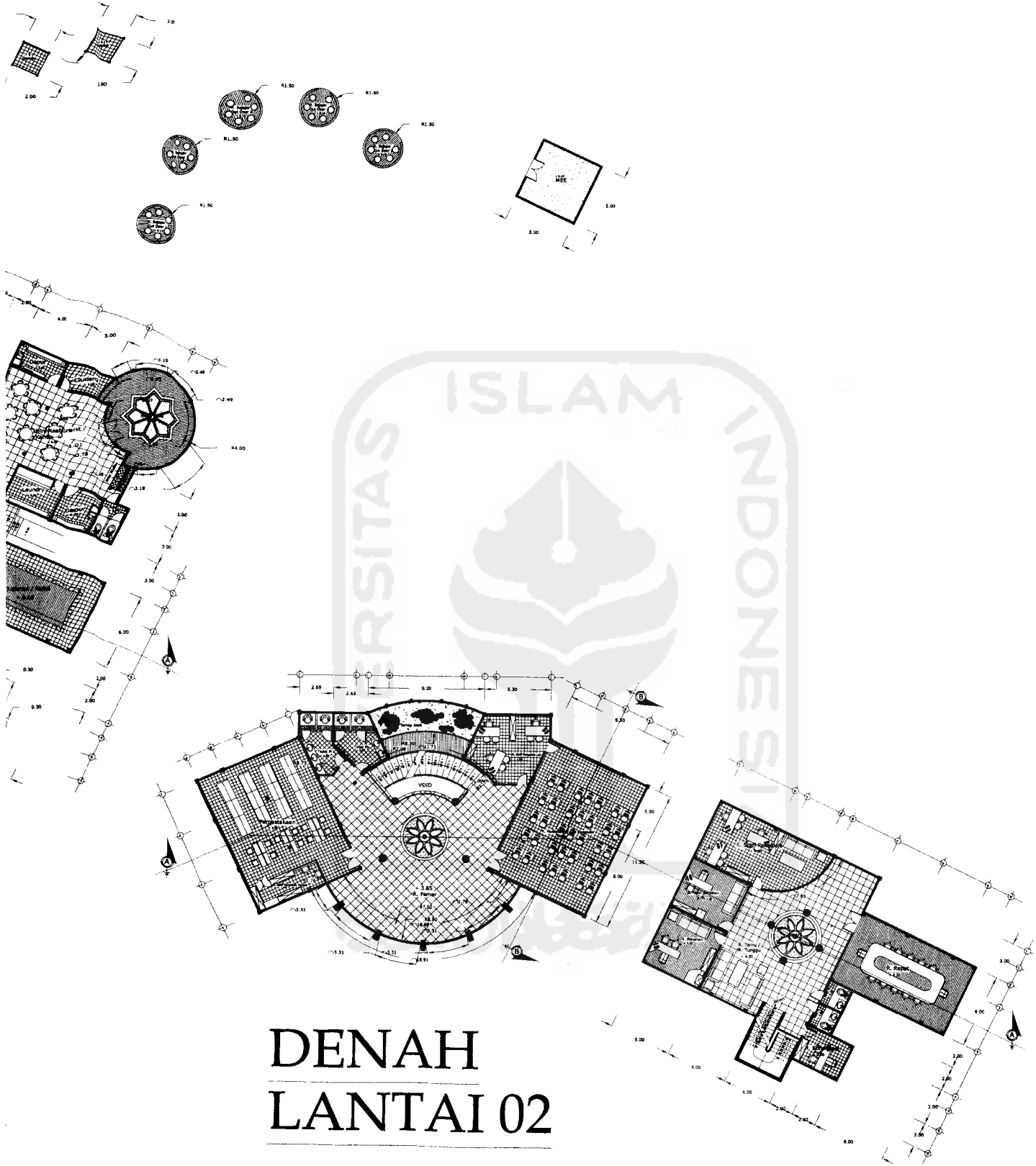

DENAH LANTAI 02

KIRIF	IDENTITAS MAHASISWA		NAMA GAMBAR	SKALA	NO. LBR	JML LBR	PENGESAHAN
	NAMA	NO. MHS					
MSA	TRI WIWOHO	01 512 191	DENAH LANTAI 1	1 : 400			
	TANDA TANGAN		DENAH LANTAI 2	1 : 400			

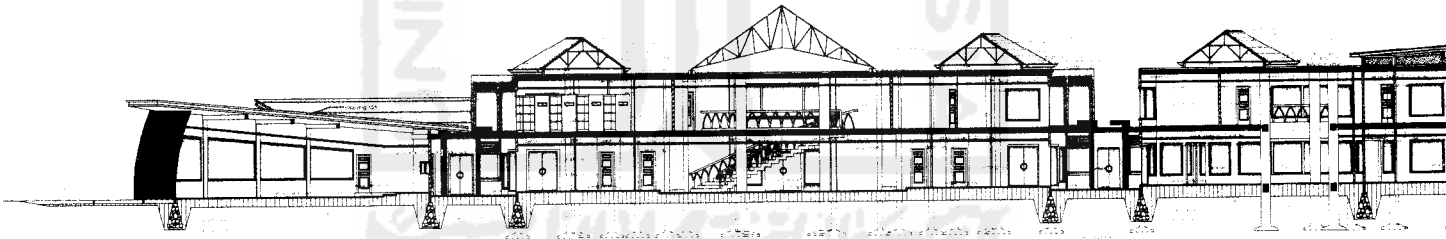
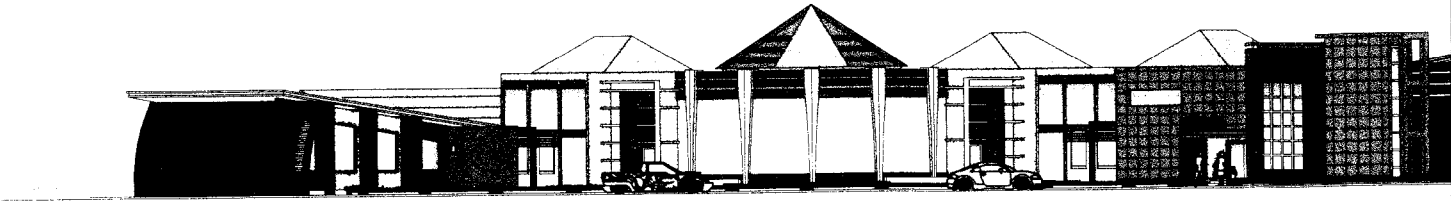

TUGAS AKHIR
JURUSAN ARSITEKTUR
FAKULTAS TEKNIK SIPIL DAN PERENCANAAN
UNIVERSITAS ISLAM INDONESIA

PERIODE II
TAHUN AKADEMIK
2005/2006
SEMESTER GENAP

SANGGAR BELAJAR DALAM BERMAIN

DOSEN PEMBIMBING

IR. HANIF BUDIMAN

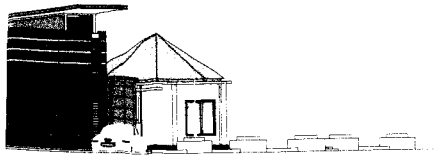

TAMPAK UTARA



TAMPAK TIMUR



TAMPAK SELATAN



TAMPAK BARAT

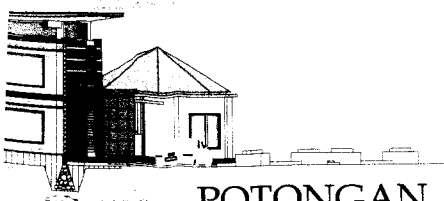

POTONGAN A - A

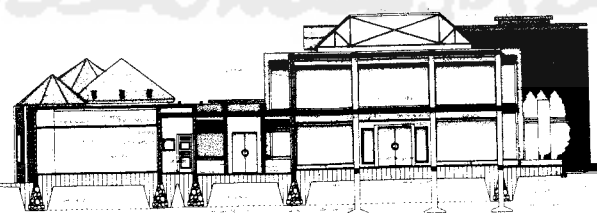

POTONGAN B - B

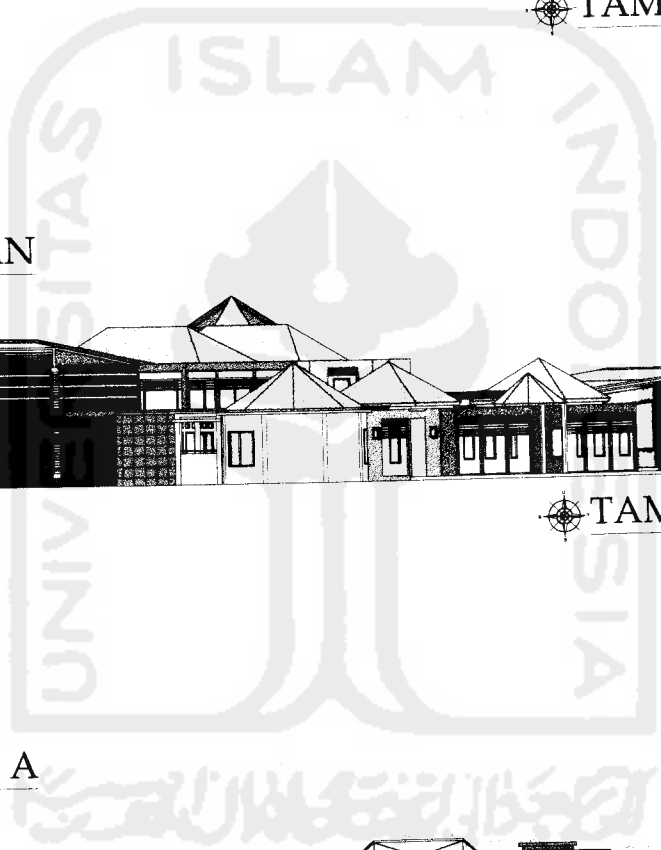

NO. MHS	IDENTITAS MAHASISWA		NAMA GAMBAR	SKALA	NO. LBR	JML LBR	PENGESAHAN
	NAMA	NO. MHS					
A	NAMA	TRI WIWOHO	TAMPAK POTONGAN	1 : 400			
	NO. MHS	01 512 191		1 : 400			
	TANDA TANGAN						

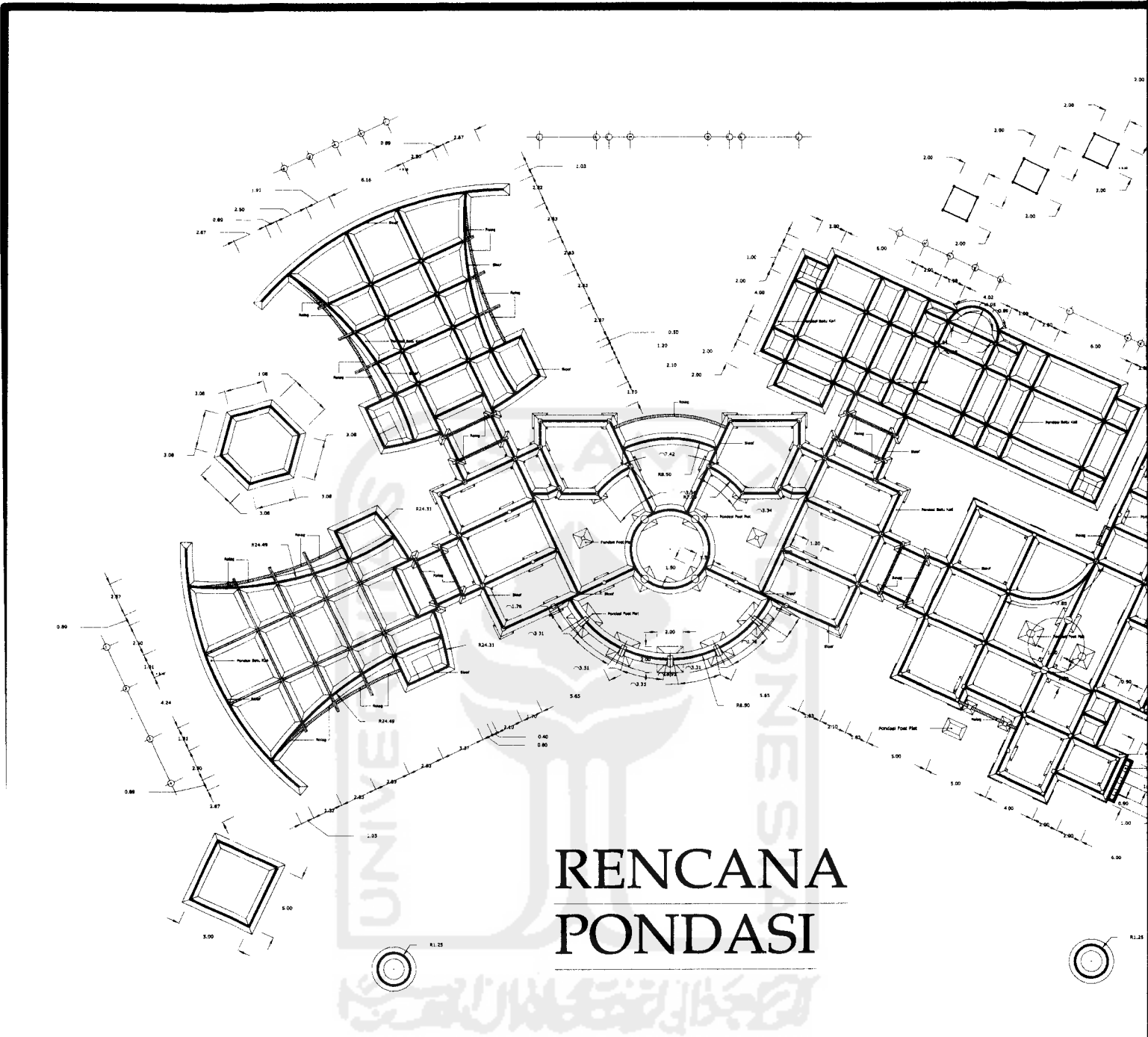

TUGAS AKHIR
 JURUSAN ARSITEKTUR
 FAKULTAS TEKNIK SIPIL DAN PERENCANAAN
 UNIVERSITAS ISLAM INDONESIA

PERIODE II
 TAHUN AKADEMIK
 2005/2006
 SEMESTER GENAP

SANGGAR BELAJAR DALAM BERMAIN

DOSEN PEMBIMBING

IR. HANIF BUDIMAN

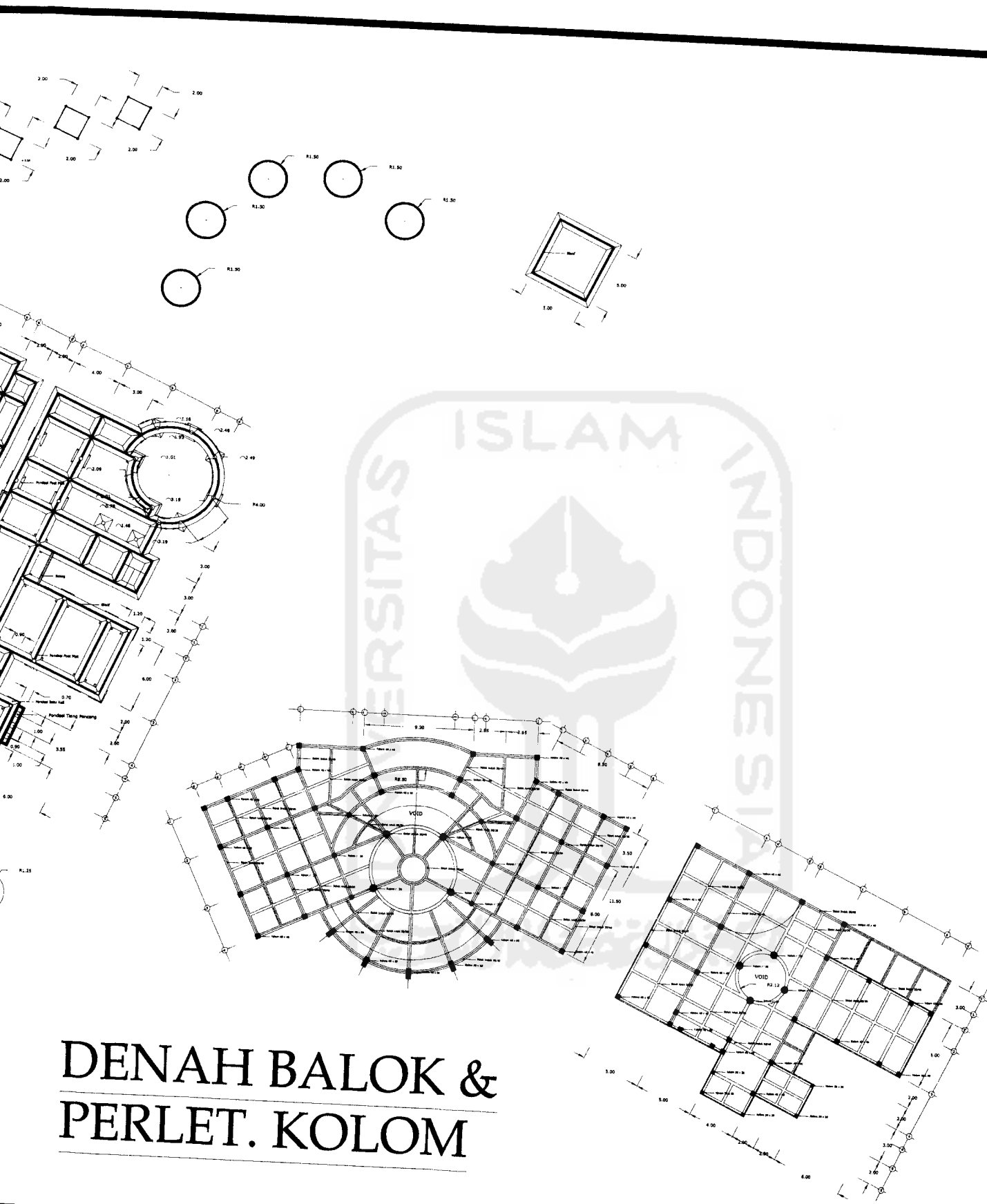

DENAH BALOK & PERLET. KOLOM

BIMBING	IDENTITAS MAHASISWA		NAMA GAMBAR	SKALA	NO. LBR	JML LBR	PENGESAHAN
	NAMA	NO. MHS					
MAN, MSA	TRI WIWOHO	01 512 191	RENC. PONDASI DENAH BALOK & PERLETAKAN KOLOM	1 : 400			
	TANDA TANGAN			1 : 400			

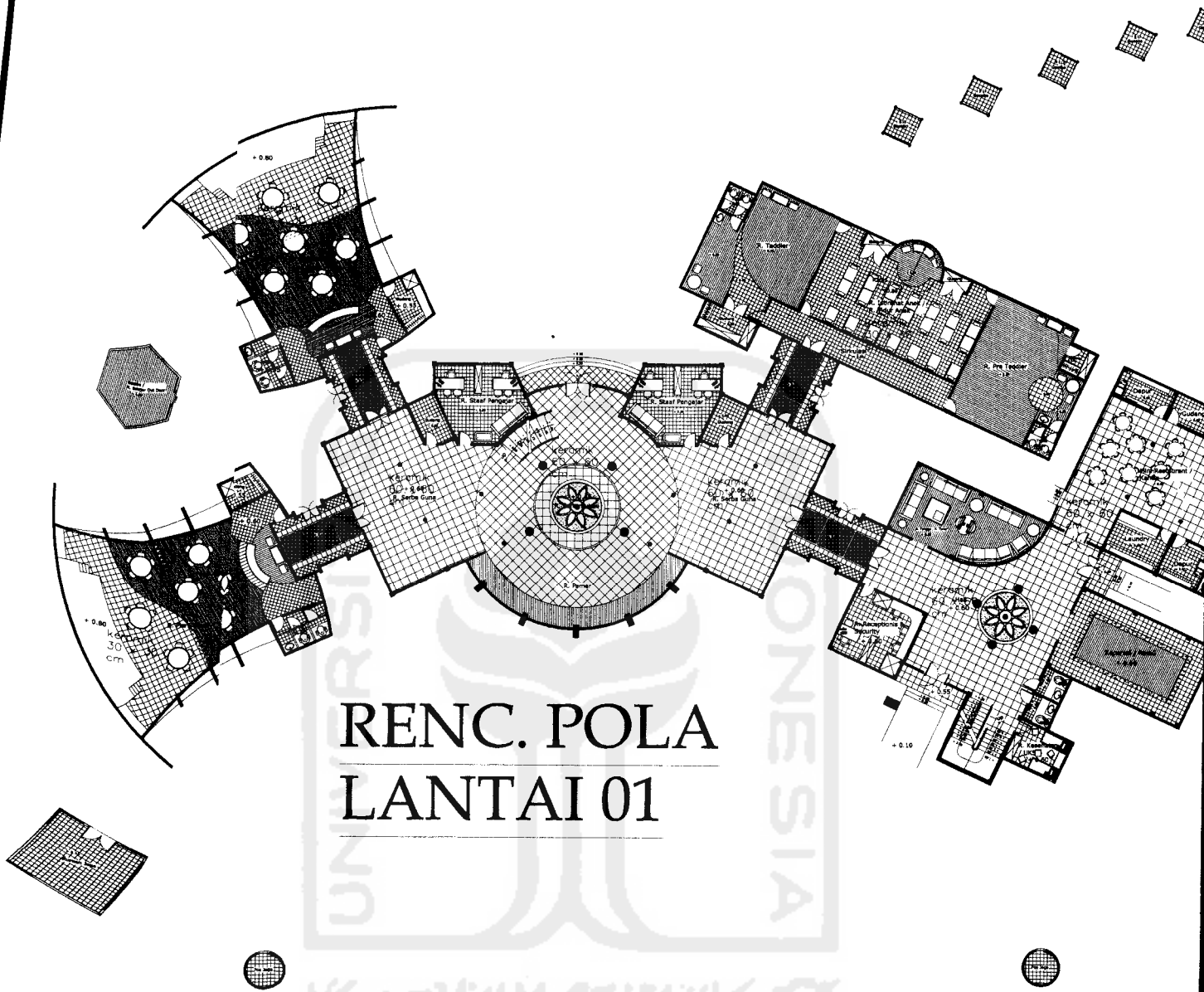

RENC. POLA LANTAI 01

TUGAS AKHIR

JURUSAN ARSITEKTUR
DISIPLIN DAN PERENCANAAN
FAKULTAS TEKNIK
UNIVERSITAS INDONESIA

PERIODE II
TAHUN AKADEMIK
2005/2006
SEMESTER GENAP

SANGGAR BELAJAR DALAM BERMAIN

DOSEN PEMBIMBING

IR. HANIF BUDIMAN

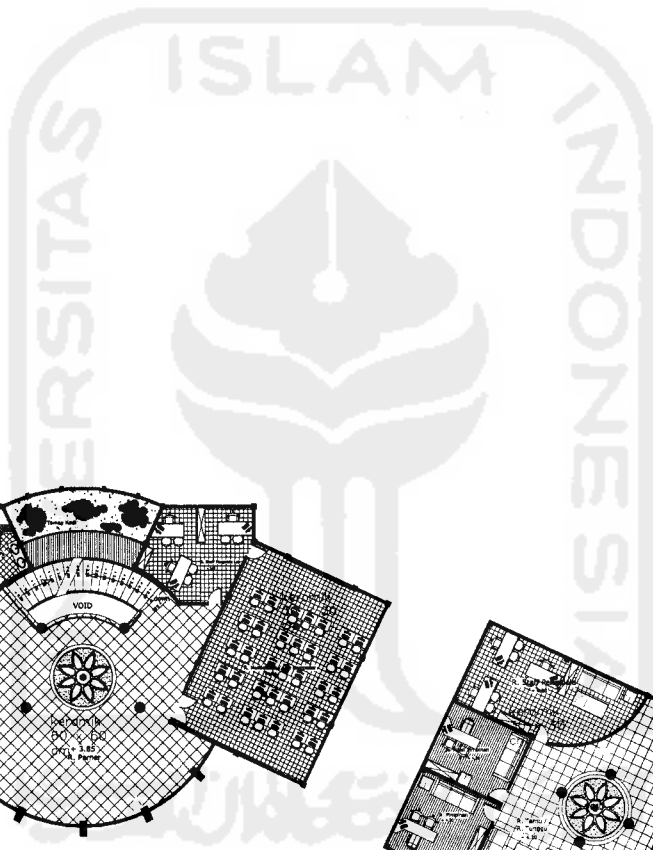
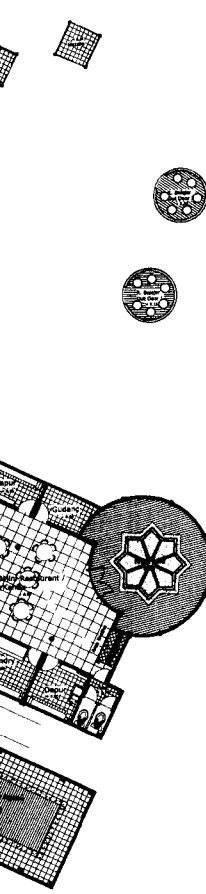

LEGENDA :

- ▨ LANTAI KAYU PARKIT
- ▩ LANTAI KERAMIK WARMA ABU-ABU
- ▧ LANTAI BETON
- ⊗ LANTAI BATU KERIKIL
- ⊘ LANTAI MARMER

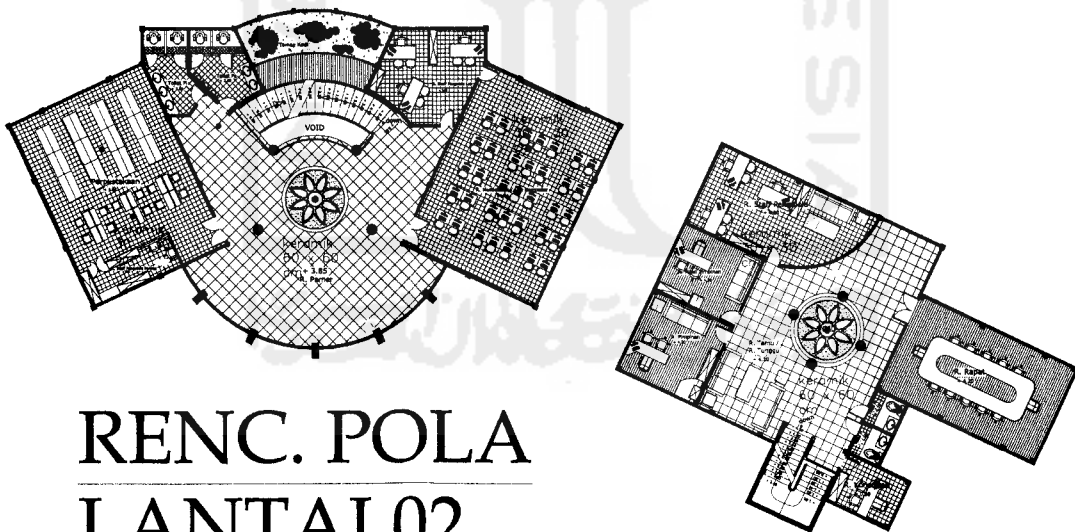

RENC. POLA LANTAI 02

PEMBIMBING	IDENTITAS MAHASISWA		NAMA GAMBAR	SKALA	NO. LBR	JML LBR	PENGESAHAN
UDIMAN, MSA	NAMA	IRI WIWOHO	RENC. POLA LANTAI	1 : 400			
	NO. MHS	01 512 191					
	TANDA TANGAN						

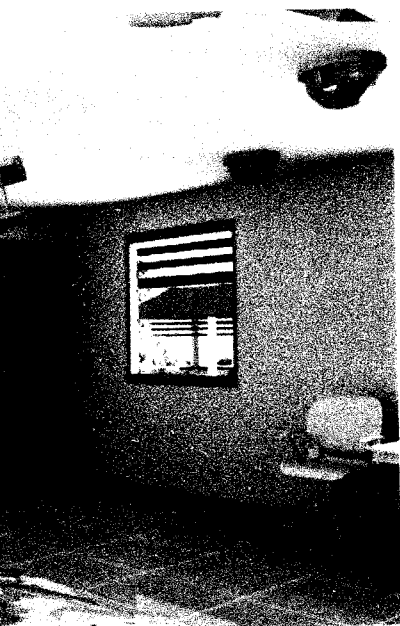

suasana ruang kelas pre kindergarten

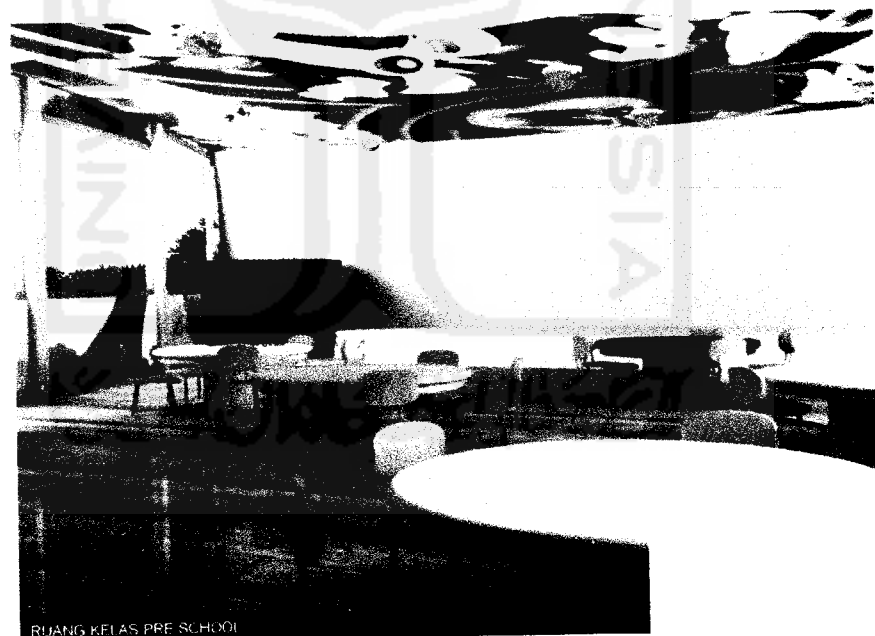

RUANG KELAS PRE SCHOOL

Sanggar Belajar Dalam Bermain

TRI WIWOHO - 01 512 191

Dasari Oleh Sarana Bermain Anak

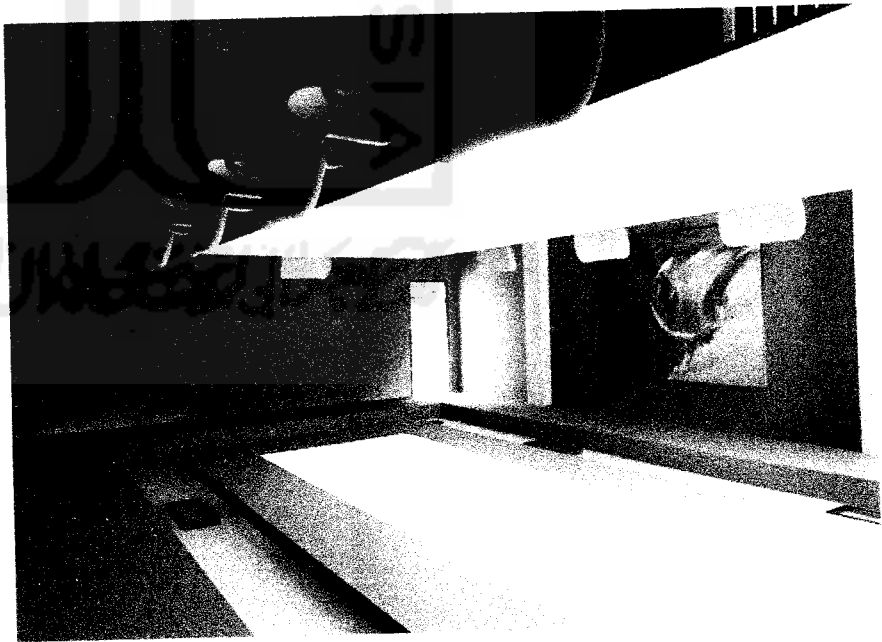

INTERIOR

PERSPEKTIF

