

1. Pasien Mental.

- Sudah berapa lama dirawat disini ?
- Bagaimana pencahayaan di kamar anda ?
- Bagaimana penghawaan yang anda rasakan di kamar anda ?
- Apakah anda merasa nyaman dengan kondisi kamarnya ? kenapa ?
- Apakah anda merasa nyaman dgn pintu & jendela seperti itu ? kenapa ?
- Apakah ada perasaan terkurung dengan adanya teralis ?
- Model pintu dan jendela seperti apa yang anda inginkan ?
- Apakah fasilitas disini sudah sesuai ?
- Bagaimana dengan kamar mandi yang terletak diluar kamar anda ?
- Ruang seperti apa yang anda inginkan ?

2. Pengelola Rumah Sakit Jiwa.

- a. *Direktur RS Grhasia* dengan pokok pertanyaan antara lain:
 - Bagaimanakan sejarah berdirinya rumah sakit jiwa magelang ?
 - Seperti apa kebijaksanaan umum rumah sakit jiwa magelang ?
 - Sejauh manakan pelayanan kesehatan yang diberikan ?
- b. *Psikiater/ dokter tetap RS Grhasia* dengan pokok pertanyaan antara lain :
 - Seperti apa perencanaan program bagi pasien mental dewasa.?

- Seperti apa diagnosa & terapi medis psikiatris yang diberikan ?
- Atas dasar apa menentukan tindak rehabilitasi & tindak lanjut ?
- Seperti apakah bentuk respon dari pasien mental terhadap bukaan ruang dalam bangsal P2 ini ?

c. *Psikolog/ ahli psikolog klinis RS Grhasia* dengan pokok pertanyaan antara lain:

- Seperti apakah proses seleksi yang dilakukan ?
- Seperti apakah evaluasi perkembangan pasien mental ?
- Seperti apa bentuk bimbingan, penyuluhan & terapi kelompok.?
- Seperti apakah penilaian perkembangan tingkah laku pasien mental?
- Seperti apakah bentuk respon dari pasien mental terhadap bukaan ruang dalam bangsal P2 ?

d. *Perawat Psikiatri.*

- Seperti apakah bentuk perawatan & pemeliharaan bagi pasien mental dewasa ?
- Seperti apakah bentuk perawatan lanjutan yang diberikan ?
- Seperti apakah bentuk respon dari pasien mental dewasa terhadap bukaan ruang dalam bangsal P2 ?
- Seperti apakah reaksi/ tingkah laku pasien mental ketika dalam kondisi tidak stabil ?
- Apakah pernah ada pasien mental yang terlukai karena elemen ruang dalam ?

- Apakah pernah ada pasien mental yang melukai dengan menggunakan pasien elemen ruang dalam ?
- Apakah pernah ada pasien yang melarikan diri ?
- Bagaimanakan reaksi pasien terhadap dingin, panas, kepadatan, kebisingan & penerangan ?
- Bagaimanakah reaksi pasien terhadap pengunjung/ orang luar?
- Apakah pernah ada terjadi keributan antar pasien ketika berada didalam bangsal P2?

3. Pengunjung.

Hanya terbatas pada *pihak keluarga* dari pasien mental pada bangsal P2, yang jumlah dan intensitasnya tidak dapat diprediksi. Dengan pokok pertanyaan antara lain :

- Apa yang melatar belakangi anggota keluarganya sampai harus dirawat di RS Grhasia ?
- Seperti apakah keluhan-keluhan yang disampaikan pasien mental kepada keluarga selama menjalani proses pemulihan dan penyembuhan ?

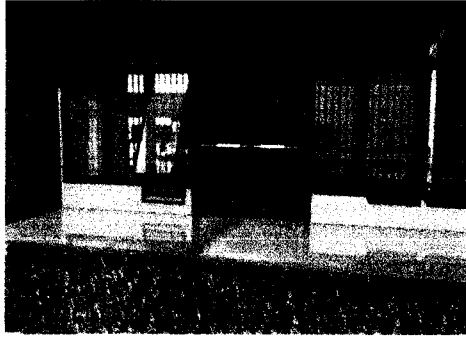

Pintu Utama

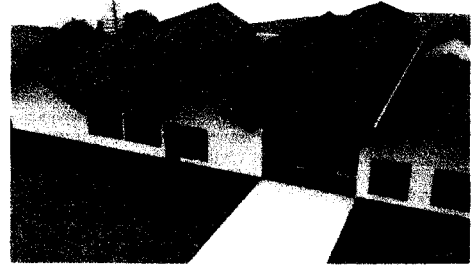

Situasi Bangunan Unit P2



Bukaan R. Tidur Pasien Tenang Klas 2



Bukaan Ruang Isolasi



Jendela R. Tidur pasien Gaduh

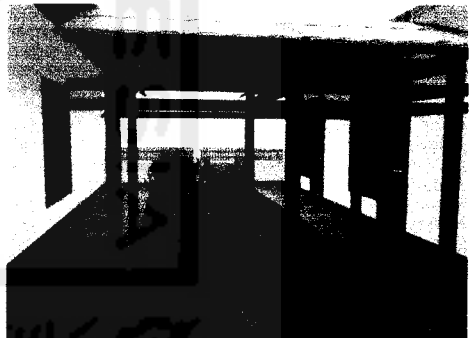

Area Transisi

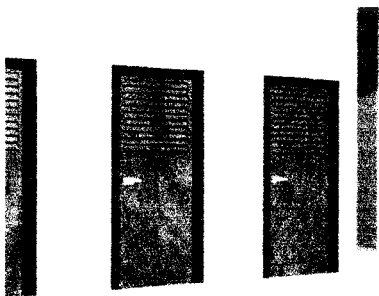

Pintu Ruang Kebersihan/ Km- wc

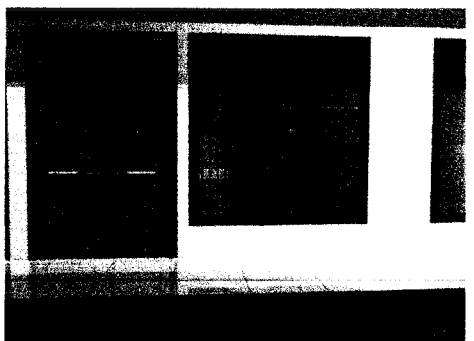

Bukaan R. Tidur Pasien Tenang Klas 3



Pintu Ruang Makan/ Televisi



Situasi Ruang Makan/ Televisi



Situasi R. Tidur Pasien Gaduh



Situasi Ruang Tamu



Tempat Tidur



Bukaan R. Tidur Pasien Gaduh



Bukaan Ventilasi



Teralis