



SITUASI



TUGAS AKHIR

JURUSAN ARSITEKTUR
 FAKULTAS TEKNIK SIPIL DAN PERENCANAAN
 UNIVERSITAS ISLAM INDONESIA

PERIODE I
 SEMESTER GANJIL
 TH. 2004/2005

RESORT HOTEL

UNSUR ALAM SEBAGAI FAKTOR PENENTU RANCANGAN
 TATA RUANG DALAM DAN RUANG LUAR

DOSEN PEMBIMBING

IR. A SYAIFULLAH MU, MSi

IDENTITAS MAHASISWA

NAMA	AGUNG PANGGAYUH
NO. MHS	98812198
TANDA TANGAN	

NAMA GAMBAR

SITUASI

SKALA

1 : 400

NO. LBR

JML LBR

PENGESAHAN

--	--	--	--

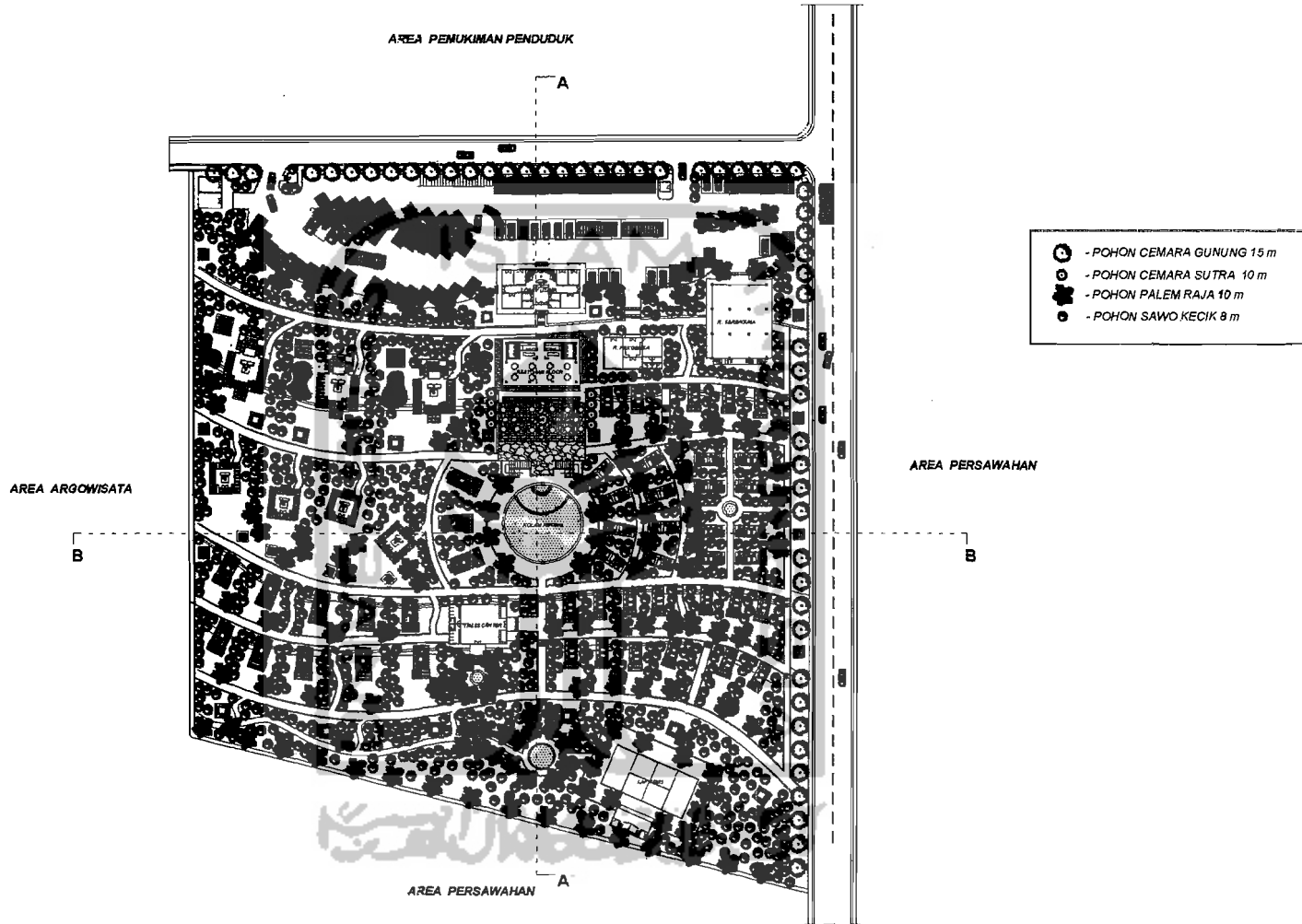

SITE PLAN

 <p>TUGAS AKHIR JURUSAN ARSITEKTUR FAKULTAS TEKNIK SIPIL DAN PERENCANAAN UNIVERSITAS ISLAM INDONESIA</p>	<p>PERIODE I SEMESTER GANJIL TH. 2004/2005</p>	<p>RESORT HOTEL UNSUR ALAM SEBAGAI FAKTOR PEMENTU RANCANGAN TATA RUANG DALAM DAN LUAR</p>	DOSEN PEMBIMBING		IDENTITAS MAHASISWA		NAMA GAMBAR	SKALA	NO. LBR	JML LBR	PENGESAHAN
			IR. A SYAIFULLAH MUJ, MSi		NAMA	AGUNG PANGGAYUH					
					NO. MHS	98512198					
		TANDA TANGAN				SITE PLAN		1 : 400			

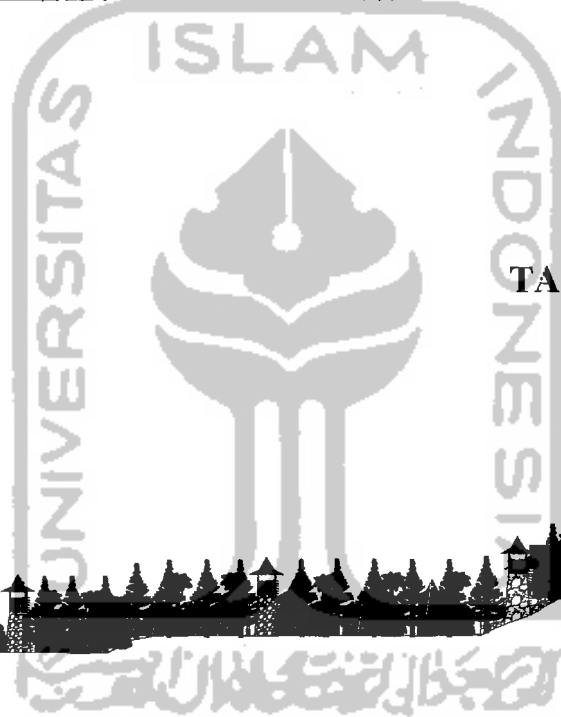
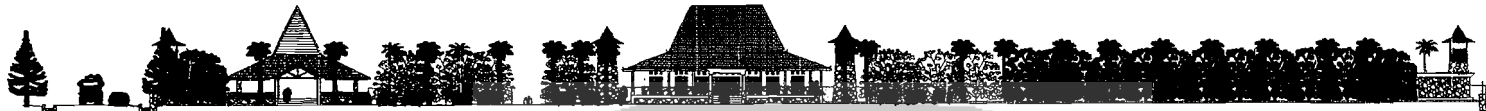

TAMPAK KESELURUHAN (UTARA)



TAMPAK KESELURUHAN (TIMUR)



TUGAS AKHIR

JURUSAN ARSITEKTUR
FAKULTAS TEKNIK SIPIL DAN PERENCANAAN
UNIVERSITAS ISLAM INDONESIA

PERIODE I
SEMESTER GANJIL
TH. 2004/2005

RESORT HOTEL

UNSUR ALAM SEBAGAI FAKTOR PENENTU RANCANGAN
TATA RUANG DALAM DAN RUANG LUAR

DOSEN PEMBIMBING

IR. SYAIFULLAH M.J, MSI

IDENTITAS MAHASISWA

NAMA	AGUNG PANGGAYUH
NO. MHS	08812108
TANDA TANGAN	

NAMA GAMBAR

TAMPAK KESELURUHAN

SKALA

1 : 200

NO. LBR

JML LBR

PENGESAHAN

--	--	--	--

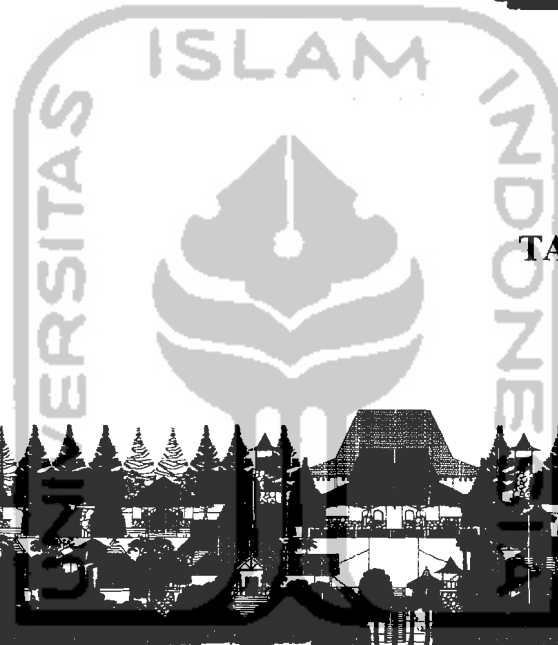

TAMPAK KESELURUHAN (BARAT)

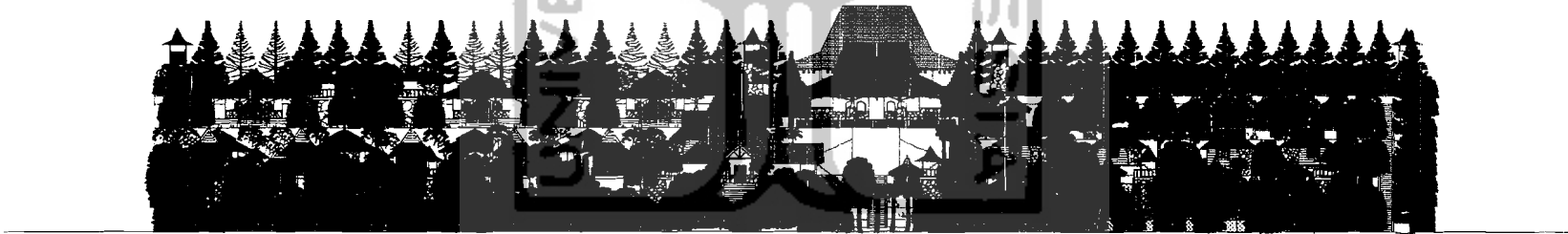

TAMPAK KESELURUHAN (SELATAN)

 <p>TUGAS AKHIR JURUSAN ARSITEKTUR FAKULTAS TEKNIK SIPIL DAN PERENCANAAN UNIVERSITAS ISLAMINDONESIA</p>	<p>PERIODE I SEMESTER GANJIL TH. 2004/2005</p>	<p>RESORT HOTEL UNSUR ALAM SEBAGAI FAKTOR PEMENTU RANCANGAN TATA RUANG DALAM DAN RUPING LUAR</p>	DOSEN PEMBIMBING		IDENTITAS MAHASISWA		NAMA GAMBAR	SKALA	NO. LBR	JML LBR	PENGESAHAN		
			IR. SYAIFULLAH M, MSI		NAMA	AGUNG PANGGAYUH						TAMPAK KESELURUHAN	1 : 200
					NO. MHS	98512198							
		TANDA TANGAN											

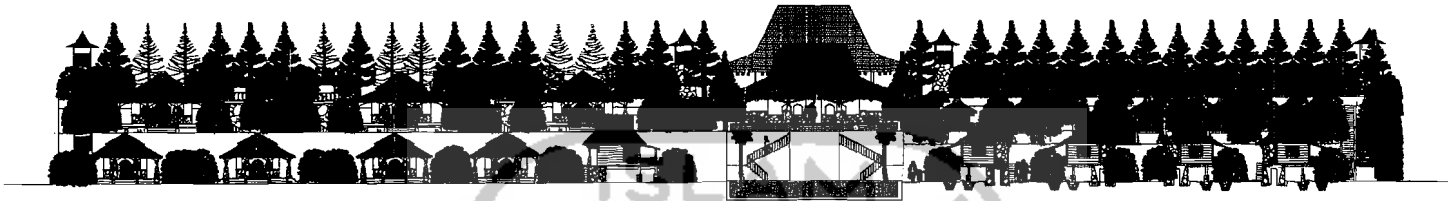

POT LINGKUNGAN A-A



POT LINGKUNGAN B-B



TUGAS AKHIR

JURUSAN ARSITEKTUR
FAKULTAS TEKNIK SIPIL DAN PERENCANAAN
UNIVERSITAS ISLAMINDONESIA

PERIODE I
SEMESTER GANJIL
TH. 2004/2005

RESORT HOTEL

UNSUR ALAM SEBAGAI FAKTOR PENENTU RANCANGAN
TATA RUANG DALAM DAN RLANG LUAR

DOSEN PEMBIMBING

IR. SYAIFULLAH MJ, MSi

IDENTITAS MAHASISWA

NAMA	AGUNG PANGGAYUH
NO. MHS	98512198
TANDA TANGAN	

NAMA GAMBAR

POTONGAN LINGKUNGAN

SKALA

1 : 200

NO. LBR

JML LBR

PENGESAHAN

--	--	--	--

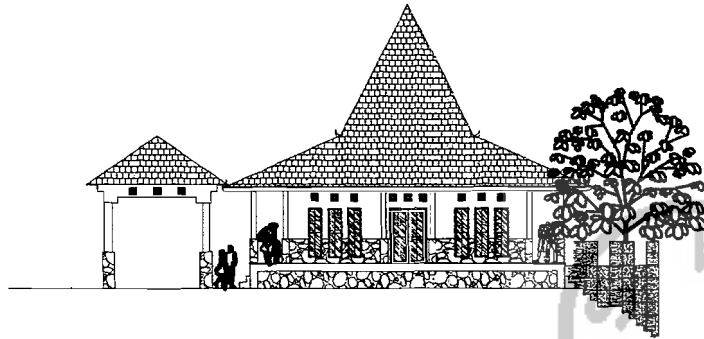

TAMPAK SAMPIK KIRI

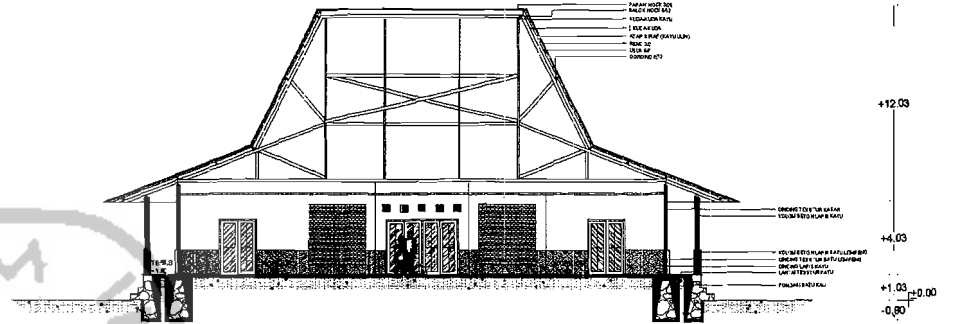

POTONGAN A-A

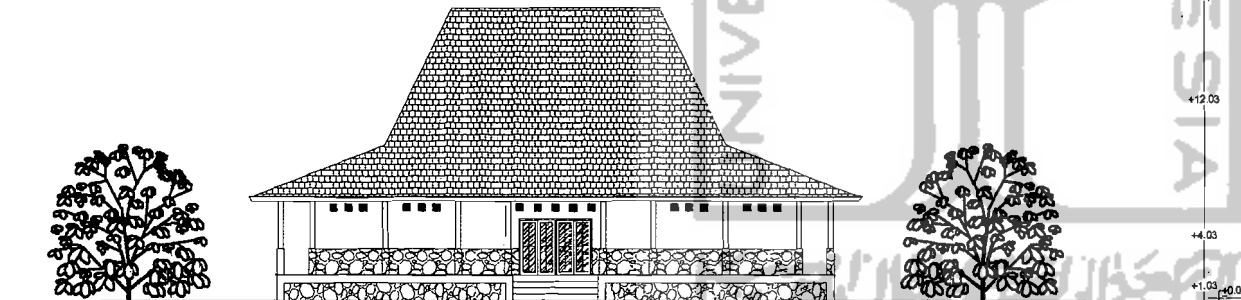

TAMPAK BELAKANG

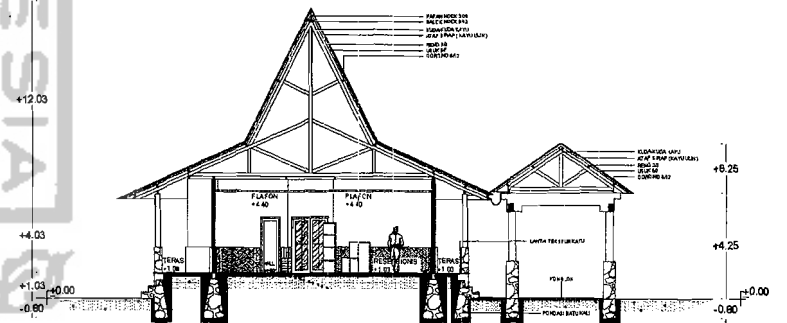

POTONGAN B-B



TUGAS AKHIR

JURUSAN ARSITEKTUR
FAKULTAS TEKNIK SIPIL DAN PERENCANAAN
UNIVERSITAS ISLAM INDONESIA

PERIODE I
SEMESTER GANJIL
TH. 2004/2005

RESORT HOTEL

UNSUR ALAM SEBAGAI FAKTOR PEMENTU RANCANGAN
TATA RUANG DALAM DAN RUANG LUAR

DOSEN PEMBIMBING

IR. A SYAIFULLAH M., MSi

IDENTITAS MAHASISWA

NAMA	AGUNG PANGGAYUH
NO. MHS	98612198
TANDA TANGAN	

NAMA GAMBAR

LOBBY UTAMA

SKALA

1 : 100

NO. LBR

JML LBR

PENGESAHAN

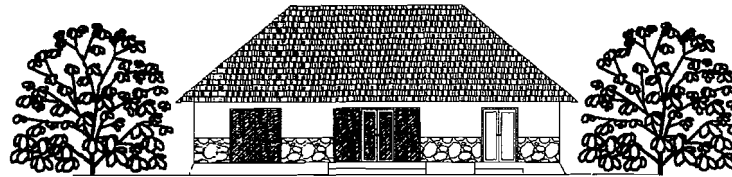

TAMPAK DEPAN

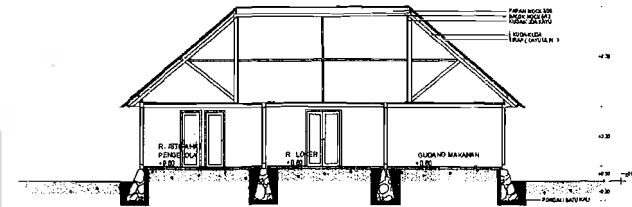

TAMPAK DEPAN

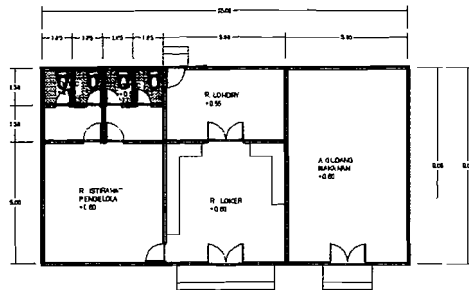

DENAH PENGELOLA DAN GUDANG

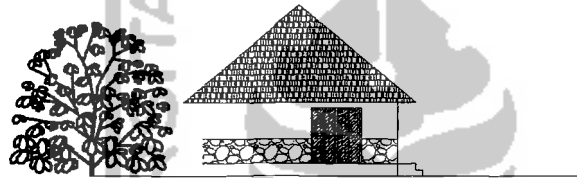

TAMPAK SAMPING KANAN

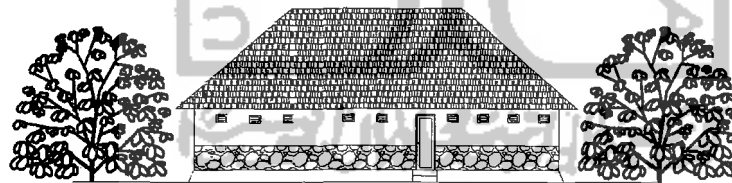

TAMPAK BELAKANG

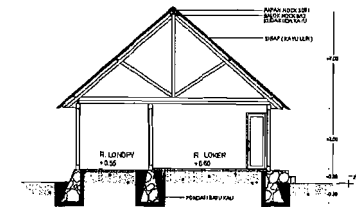

TAMPAK SAMPING KANAN



TUGAS AKHIR

JURUSAN ARSITEKTUR
PANGKALAN TEKNIK SIPIL DAN PERENCANAAN
 UNIVERSITAS ISLAM INDONESIA

PERIODE I
SEMESTER GANJIL
 TH. 2004/2005

RESORT HOTEL

UNSUR ALAM SEBAGAI FAKTOR PENENTU RANCANGAN
 TATA RUANG DALAM DAN RUANG LUAR

DOSEN PEMBIMBING

IR. A SYAIFULLAH MJ, MSi

IDENTITAS MAHASISWA

NAMA	AGUNG PANGGAYUH
NO. MHS	93512193
TANDA TANGAN	

NAMA GAMBAR

RUANG PENGELOLA
 DAN GUDANG

SKALA

1 : 100

NO. LBR

JML LBR

PENGESAHAN

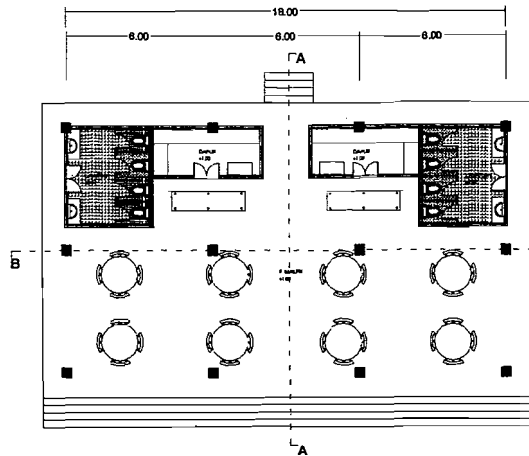

DENAH RESTORAN

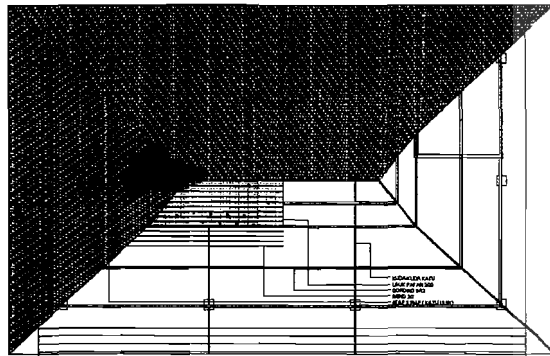

DENAH RESTAURAN

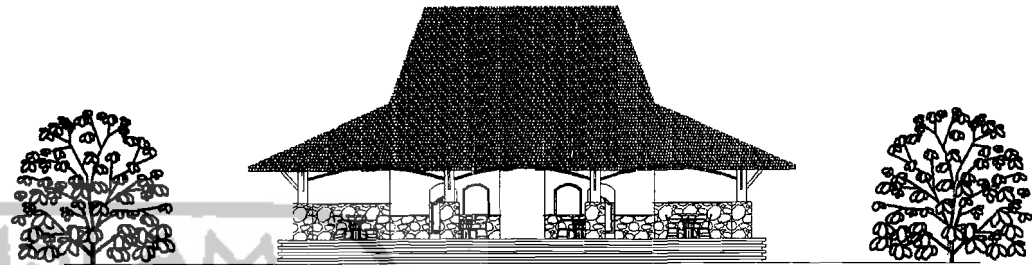

TAMPAK DEPAN



TAMPAK SAMPING KANAN



TUGAS AKHIR

JURUSAN ARSITEKTUR
FAKULTAS TEKNIK SIPIL DAN PERENCANAAN
UNIVERSITAS ISLAM INDONESIA

PERIODE I
SEMESTER GANJIL
TH. 2004/2005

RESORT HOTEL

UNSUR ALAM SEBAGAI FAKTOR PENENTU RANCANGAN
TATA RUANG DALAM DAN RUANG L.JAR

DOSEN PEMBIMBING

IR. A SYAIFULLAH M.I, M.Si

IDENTITAS MAHASISWA

NAMA	AGUNG PANGGAYUH
NO. MHS	98512198
TANDA TANGAN	

NAMA GAMBAR

RESTORAN

SKALA

1 : 100

NO. LBR

JML LBR

PENGESAHAN

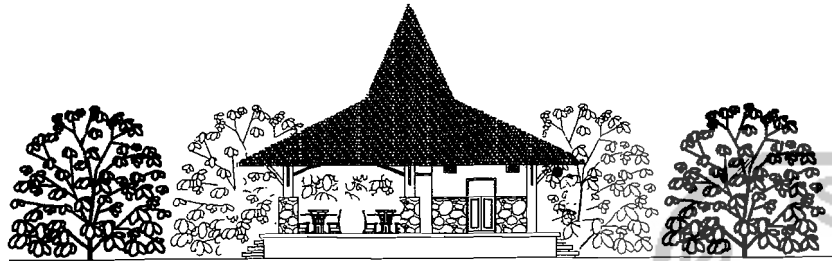

TAMPAK SAMPING KIRI

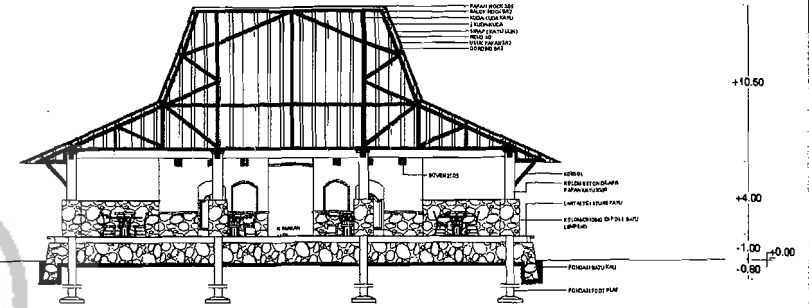

POTONGAN A-A

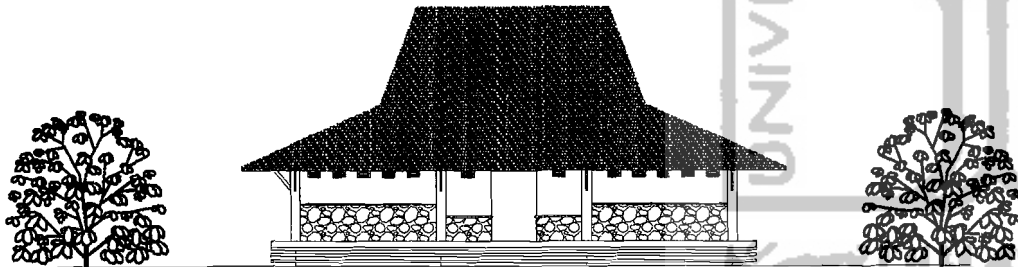

TAMPAK BELAKANG

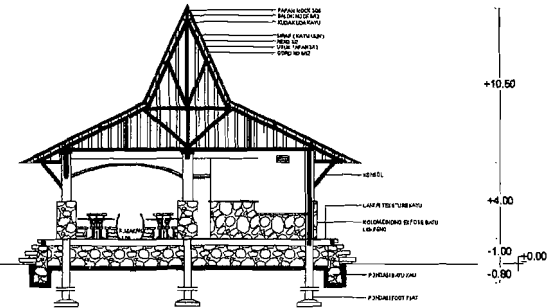

POTONGAN B-B



TUGAS AKHIR

JURUSAN ARSITEKTUR
FAKULTAS TEKNIK SIPIL DAN PERENCANAAN
UNIVERSITAS ISLAM INDONESIA

PERIODE I
SEMESTER GANJIL
TH. 2004/2005

RESORT HOTEL

UNSUR ALAM SEBAGAI FAKTOR PENENTU RANCANGAN
TATA RUANG DALAM DAN RUANG LUAR

DOSEN PEMBIMBING

IR. A SYAIFULLAH M.J, MSJ

IDENTITAS MAHASISWA

NAMA	AGUNG PANGGAYUH
NO. MHS	89512198
TANDA TANGAN	

NAMA GAMBAR

RESTORAN

SKALA

1 : 100

NO. LBR

JML LBR

PENGESAHAN

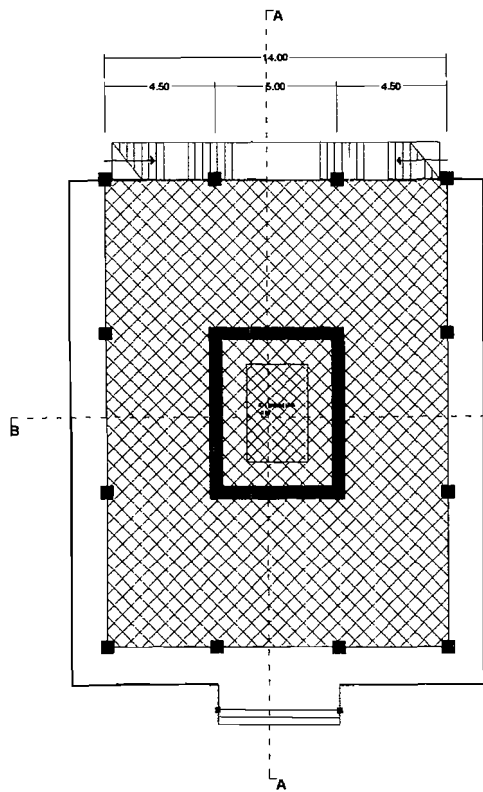

DENAH RUANG SERBAGUNA

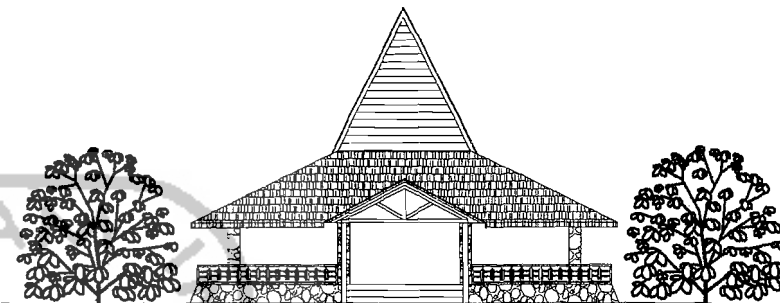

TAMPAK DEPAN

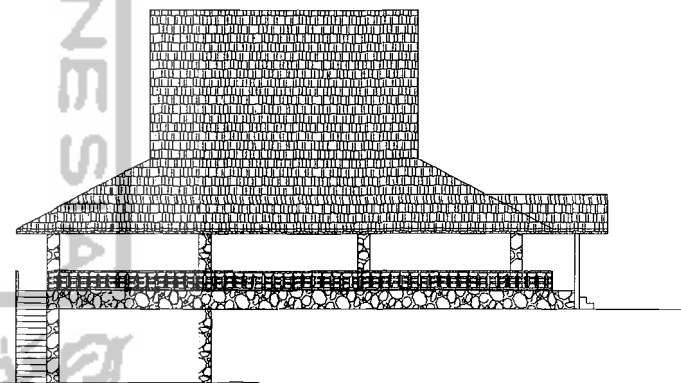

TAMPAK SAMPING KANAN



TUGAS AKHIR

JURUSAN ARSITEKTUR
FAKULTAS TEKNIK SIPIL DAN PERENCANAAN
UNIVERSITAS ISLAM INDONESIA

PERIODE I
SEMESTER GANJIL
TH. 2004/2005

RESORT HOTEL

UNSUR ALAM SEBAGAI FAKTOR PENENTU RANCANGAN
TATA RUANG DALAM DAN RUANG LUAR

DOSEN PEMBIMBING

IR. A SYAIFULLAH IMJ, MSi

IDENTITAS MAHASISWA

NAMA	AGUNG PANGGAYUH
NO. MHS	98512198
TANDA TANGAN	

NAMA GAMBAR

RUANG SERBAGUNA

SKALA

1 : 100

NO. LBR

JML LBR

PENGESAHAN

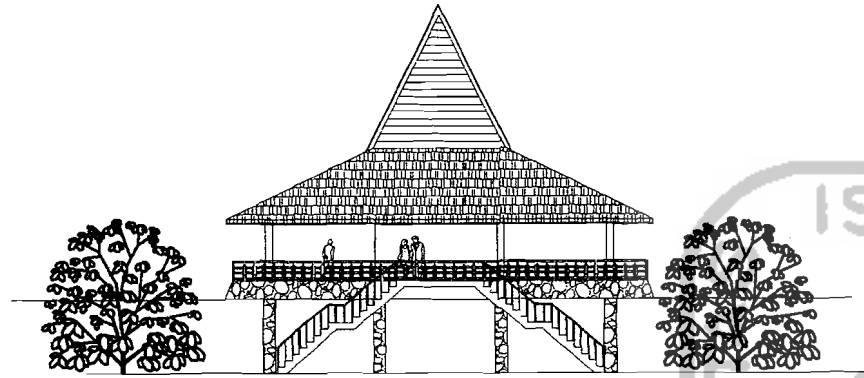

TAMPAK BELAKANG

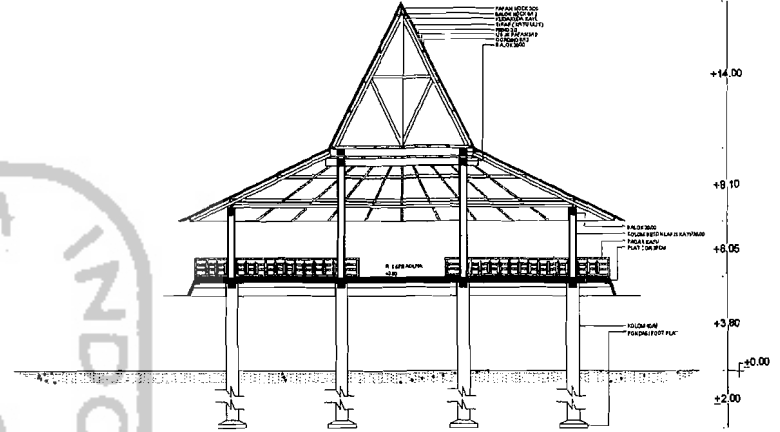

POTONGAN A-A

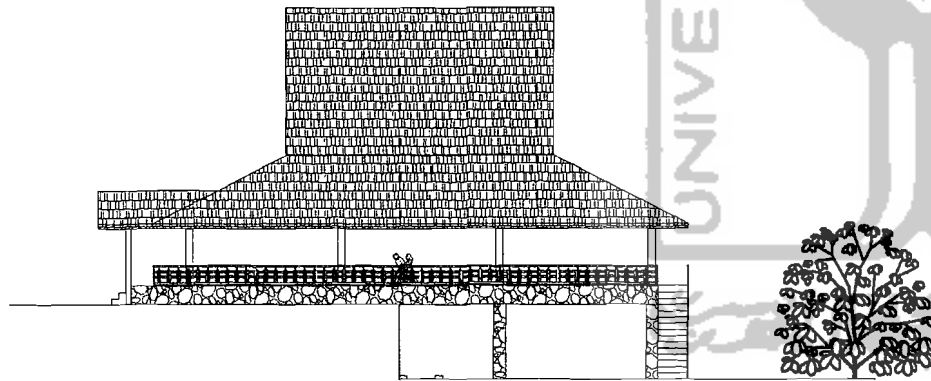

TAMPAK SAMPING KIRI

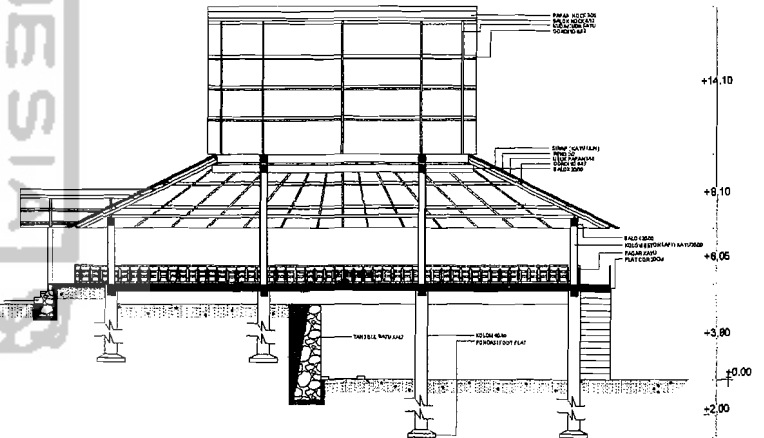

POTONGAN B-B



TUGAS AKHIR

JURUSAN ARSITEKTUR
FAKULTAS TEKNIK SIPIL DAN PERENCANAAN
UNIVERSITAS ISLAM INDONESIA

**PERIODE I
SEMESTER GANJIL
TH. 2004/2005**

RESORT HOTEL

UNSUR ALAM SEBAGAI FAKTOR PENENTU RANCANGAN
TATA RUANG DALAM DAN RUANG LUAR

DOSEN PEMBIMBING

IR. A SYAIFULLAH M.J, MSI

IDENTITAS MAHASISWA

NAMA AGUNG PANGGAYUH
NO. MHS 98512198
TANDA TANGAN

NAMA GAMBAR

RUANG SERBAGUNA

SKALA

1 : 100

NO. LBR

JML. LBR

PENGESAHAN

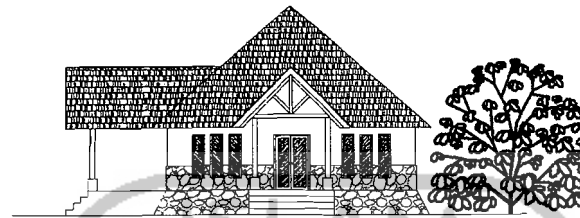

TAMPAK DEPAN

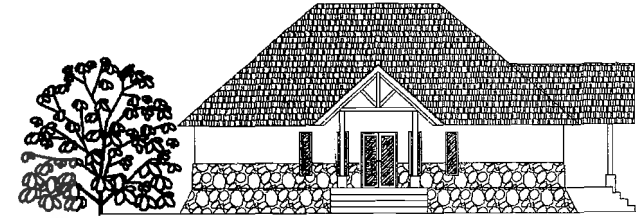

TAMPAK SAMPIG KANAN

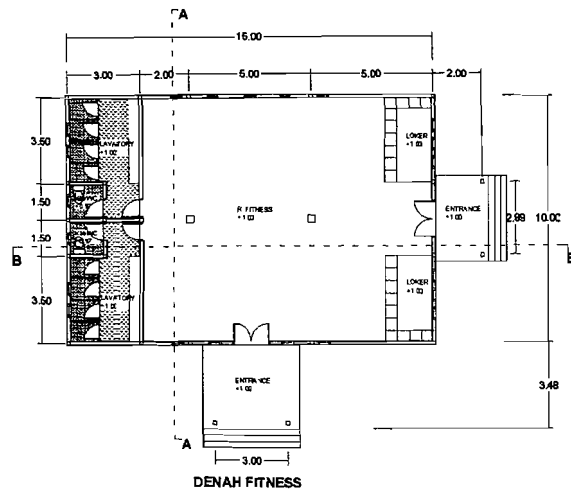

DENAH FITNESS

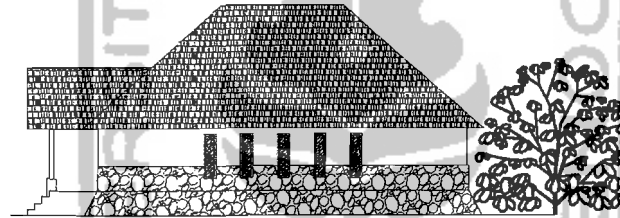

TAMPAK SAMPIG KIRI

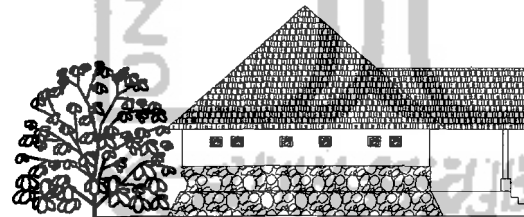

TAMPAK BELAKANG

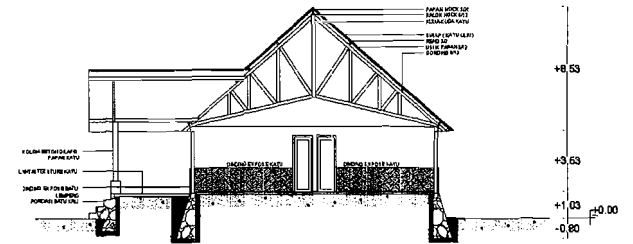

POTONGAN A-A

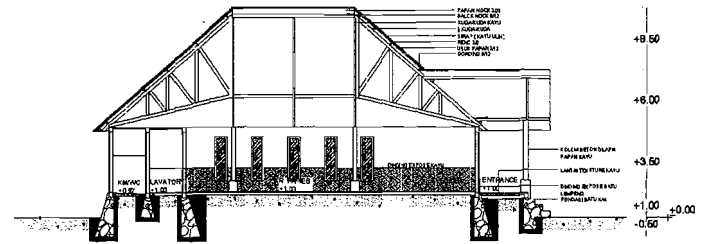

POTONGAN B-B



TUGAS AKHIR

JURUSAN ARSITEKTUR
FAKULTAS TEKNIK SIPIL DAN PERENCANAAN
UNIVERSITAS ISLAM INDONESIA

PERIODE I
SEMESTER GANJIL
TH. 2004/2005

RESORT HOTEL

UNSUR ALAM SEBAGAI FAKTOR PENENTU RANCANGAN
TATA RUANG DALAM DAN RUANG LUAR

DOSEN PEMBIMBING

IR. A SYAIFULLAH MJ, MSi

IDENTITAS MAHASISWA

NAMA

AGUNG PANGGAYUH

NO. MHS

98512198

TANDA TANGAN

NAMA GAMBAR

FITNESS CENTER

SKALA

1 : 100

NO. LBR

JML LBR

PENGESAHAN

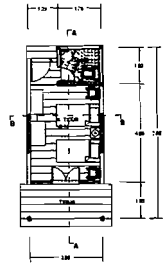

DENAH STANDARD ROOM

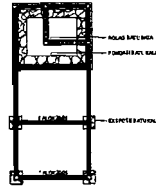

RENCANA PONDASI

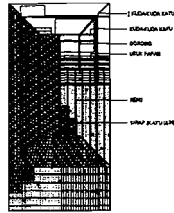

RENCANA ATAP



TAMPAK DEPAN



TAMPAK SAMPING KANAN



TAMPAK BELAKANG



TAMPAK SAMPING KIRI

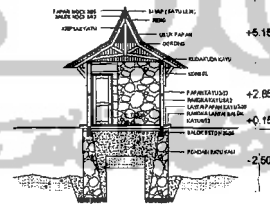

POTONGAN A-A

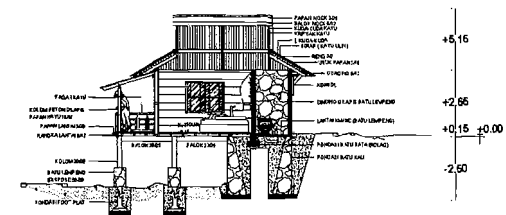

POTONGAN B-B

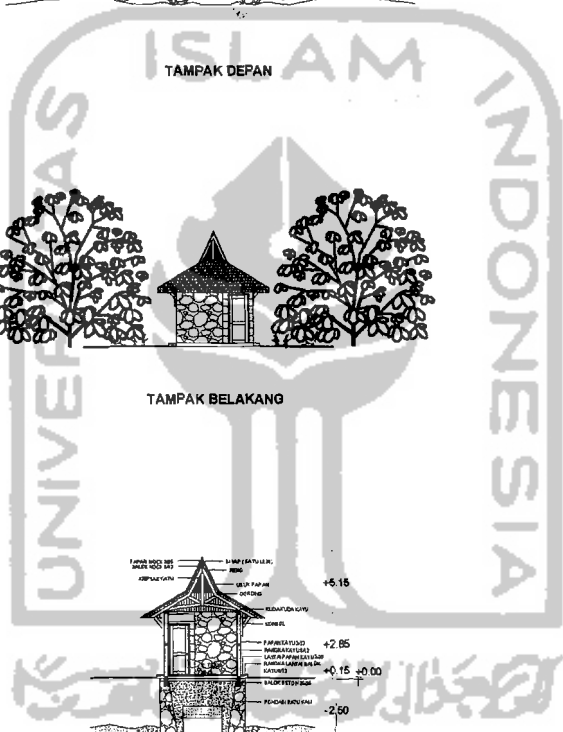

TUGAS AKHIR

JURUSAN ARSITEKTUR
FAKULTAS TEKNIK SIPIL DAN PERENCANAAN
UNIVERSITAS ISLAM INDONESIA

PERIODE I
SEMESTER GANJIL
TH. 2004/2005

RESORT HOTEL

UNSUR ALAM SEBAGAI FAKTOR PENENTU RANCANGAN
TATA RUANG DALAM DAN RUANG LUAR

DOSEN PEMBIMBING

IR. A SYAIFULLAH IM, MSI

IDENTITAS MAHASISWA

NAMA	AGUNG PANGGAYUH
NO. MHS	98512198
TANDA TANGAN	

NAMA GAMBAR

STANDARD ROOM

SKALA

1 : 100

NO. LBR

JML LBR

PENGESAHAN

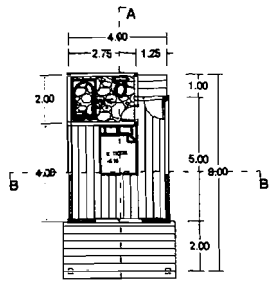

DENAH DELUX ROOM

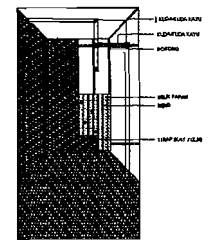

RENCANA ATAP

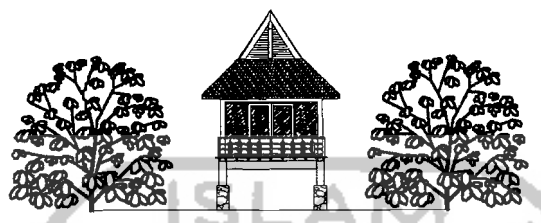
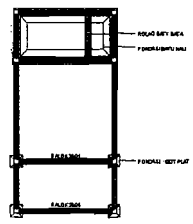

TAMPAK DEPAN

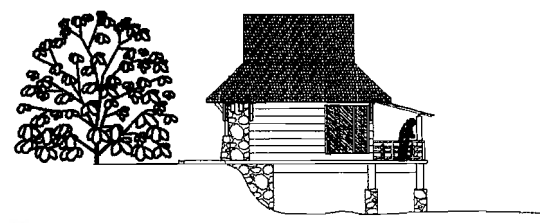

TAMPAK SAMPING KANAN

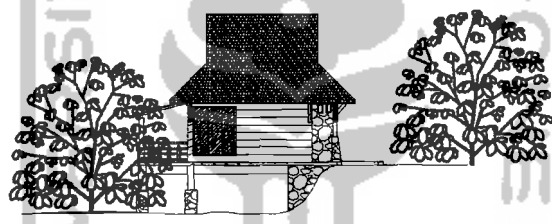

TAMPAK SAMPING KIRI

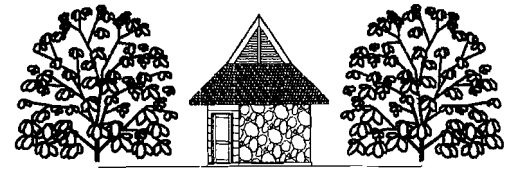

TAMPAK BELAKANG

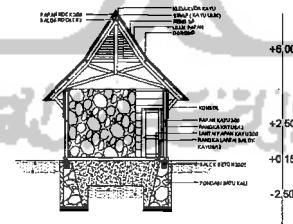

POTONGAN A-A

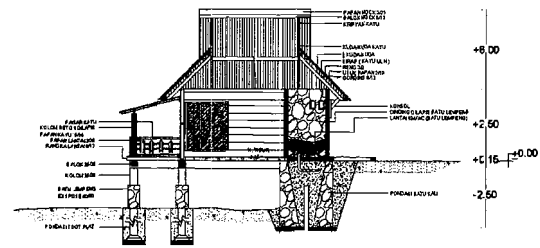

POTONGAN B-B

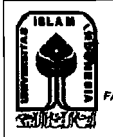

TUGAS AKHIR

JURUSAN ARSITEKTUR
FAKULTAS TEKNIK SIPIL DAN PERENCANAAN
UNIVERSITAS ISLAM INDONESIA

PERIODE I
SEMESTER GANJIL
TH. 2004/2005

RESORT HOTEL

UNSUR ALAMI SEBAGAI FAKTOR PENENTU RANCANGAN
TATA RUANG DALAM DAN RUANG LUAR

DOSEN PEMBIMBING

IR. A SYAIFULLAH M.J, MSI

IDENTITAS MAHASISWA

NAMA	AGUNG PANGGAYUH
NO. MHS	98612188
TANDA TANGAN	

NAMA GAMBAR

DELUX ROOM

SKALA

1 : 100

NO. LBR

JML LBR

PENGESAHAN

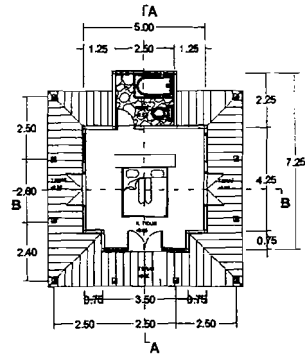

DENAH JUNIOR SUIT

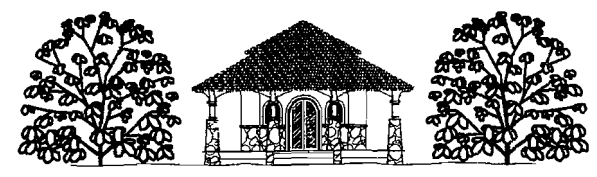

TAMPAK DEPAN

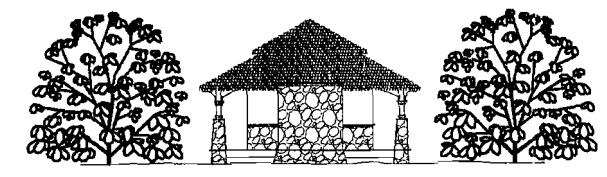

TAMPAK BELAKANG



TAMPAK SAMPING KIRI

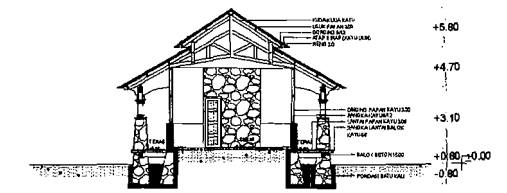

POTONGAN A-A

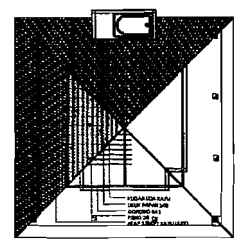

RENCANA ATAP



TAMPAK SAMPING KANAN

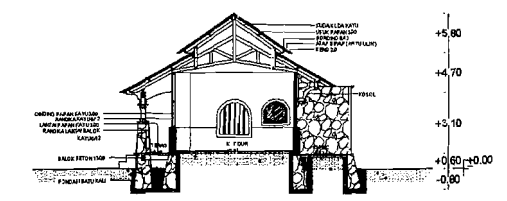

POTONGAN B-B



TUGAS AKHIR

JURUSAN ARSITEKTUR
FAKULTAS TEKNIK SIPIL DAN PERENCANAAN
UNIVERSITAS ISLAM INDONESIA

PERIODE I
SEMESTER GANJIL
TH. 2004/2005

RESORT HOTEL

UNSUR ALAM SEBAGAI FAKTOR PENENTU RANCANGAN
TATA RUANG DALAM DAN RUANG LUAR

DOSEN PEMBIMBING

IR. A SYAIFULLAH MJ, MSI

IDENTITAS MAHASISWA

NAMA	AGUNG PANGGAYUH
NO. MHS	98512188
TANDA TANGAN	

NAMA GAMBAR

JUNIOR SUIT ROOM

SKALA

1 : 100

NO. LBR

JML LBR

PENGESAHAN

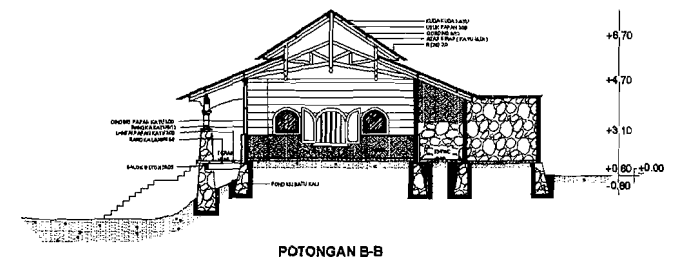
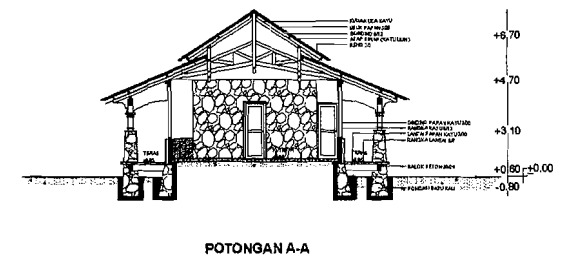
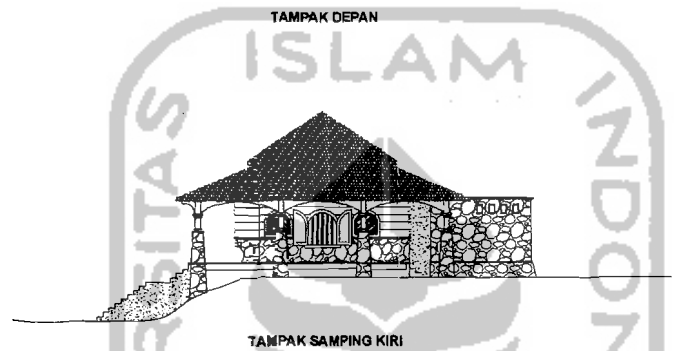
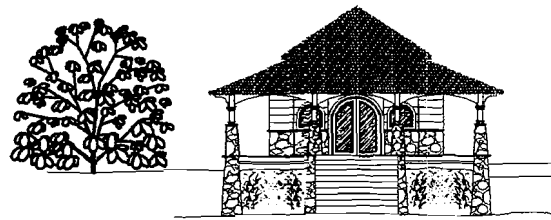
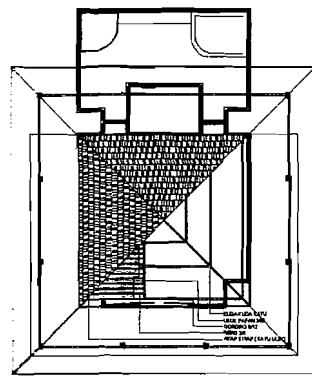
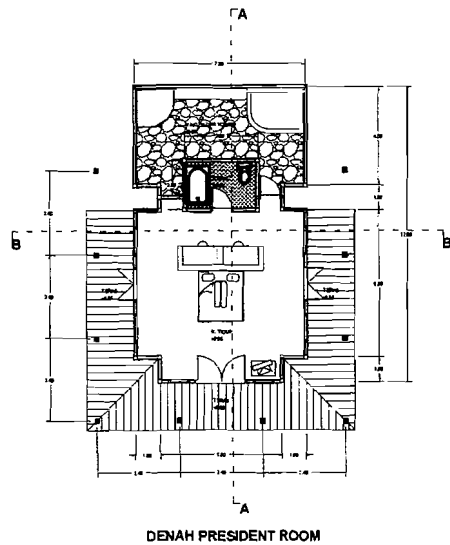

TUGAS AKHIR

JURUSAN ARSITEKTUR
FAKULTAS TEKNIK SIPIL DAN PERENCANAAN
UNIVERSITAS ISLAM INDONESIA

PERIODE I
SEMESTER GANJIL
TH. 2004/2005

RESORT HOTEL

UNSUR ALAM SEBAGAI FAKTOR PENENTU RANCANGAN
TATA RUANG DALAM DAN RUANG LUAR

DOSEN PEMBIMBING

IR. A SYAIFULLAH MUJ, MSi

IDENTITAS MAHASISWA

NAMA	AGUNG PANGGAYUH
NO. MHS	8851218B
TANDA TANGAN	

NAMA GAMBAR

PRESIDEN SUIT ROOM

SKALA

1 : 100

NO. LBR

JML LBR

PENGESAHAN

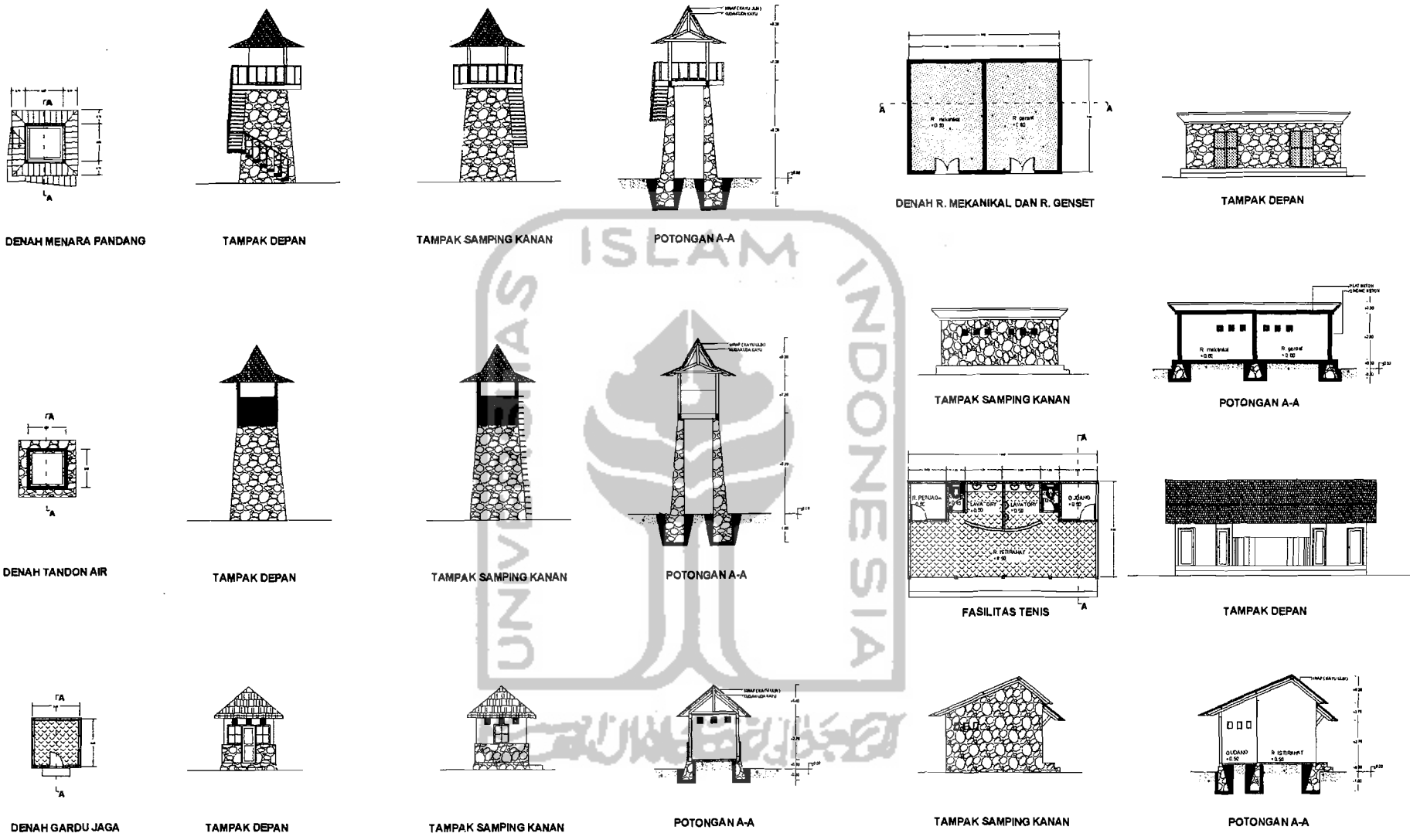

DENAH MENARA PANDANG

TAMPAK DEPAN

TAMPAK SAMPING KANAN

POTONGAN A-A

DENAH R. MEKANIKAL DAN R. GENSET

TAMPAK DEPAN

DENAH TANDON AIR

TAMPAK DEPAN

TAMPAK SAMPING KANAN

POTONGAN A-A

TAMPAK SAMPING KANAN

POTONGAN A-A

FASILITAS TENIS

TAMPAK DEPAN

DENAH GARDU JAGA

TAMPAK DEPAN

TAMPAK SAMPING KANAN

POTONGAN A-A

TAMPAK SAMPING KANAN

POTONGAN A-A

 <p>TUGAS AKHIR JURUSAN ARSITEKTUR FAKULTAS TEKNIK SIPIL DAN PERENCANAAN UNIVERSITAS ISLAM INDONESIA</p>	<p>PERIODE 1 SEMESTER GANJIL TH. 2004/2005</p>	<p>RESORT HOTEL UNSUR ALAM SEBAGAI FAKTOR PENENTU RANCANGAN TATA RUANG DALAM DAN RUANG LUAR</p>	<p>DOSEN PEMBIMBING IR. A SYAIFULLAH M.J. MSI</p>	<p>IDENTITAS MAHASISWA</p>		<p>NAMA GAMBAR MENARA PANDANG TOWER AIR GARDU JAGA R. GENSET DAN MEKANIKAL FASILITAS TENIS</p>	<p>SKALA 1 : 100</p>	<p>NO. LBR</p>	<p>JML LBR</p>	<p>PENGESAHAN</p>
				<p>NAMA AGUNG PANGGAYUH</p>	<p>NO. MHS 98512198</p>					
				<p>TANDA TANGAN</p>						