

PERSEKUTIF TENGGARA

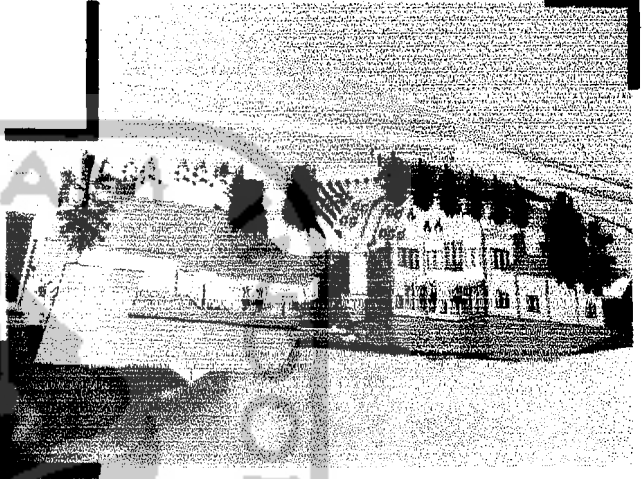

PERSEKUTIF TIMUR



PERSEKUTIF BARAT DAYA



PERSEKUTIF BARAT



PERSEKUTIF BARAT LAUT

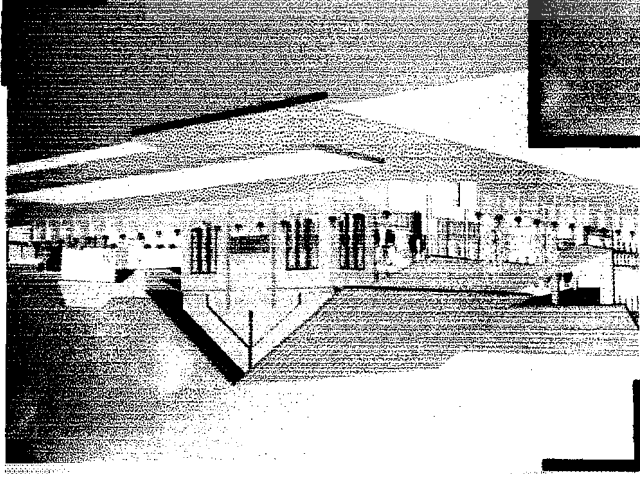

EKSTERIOR

Ruang Sholat Utama



INTERIOR

TAMAN BERMAIN ANAK

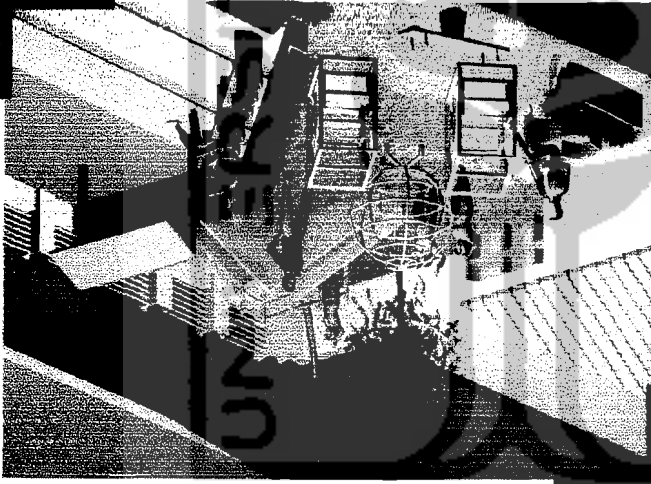

HALAMAN MASJID

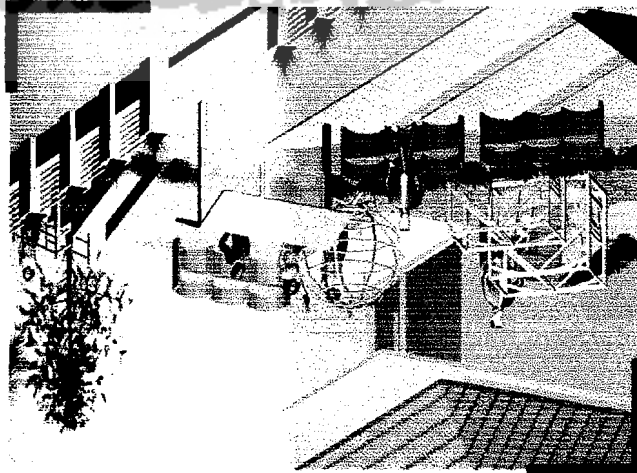

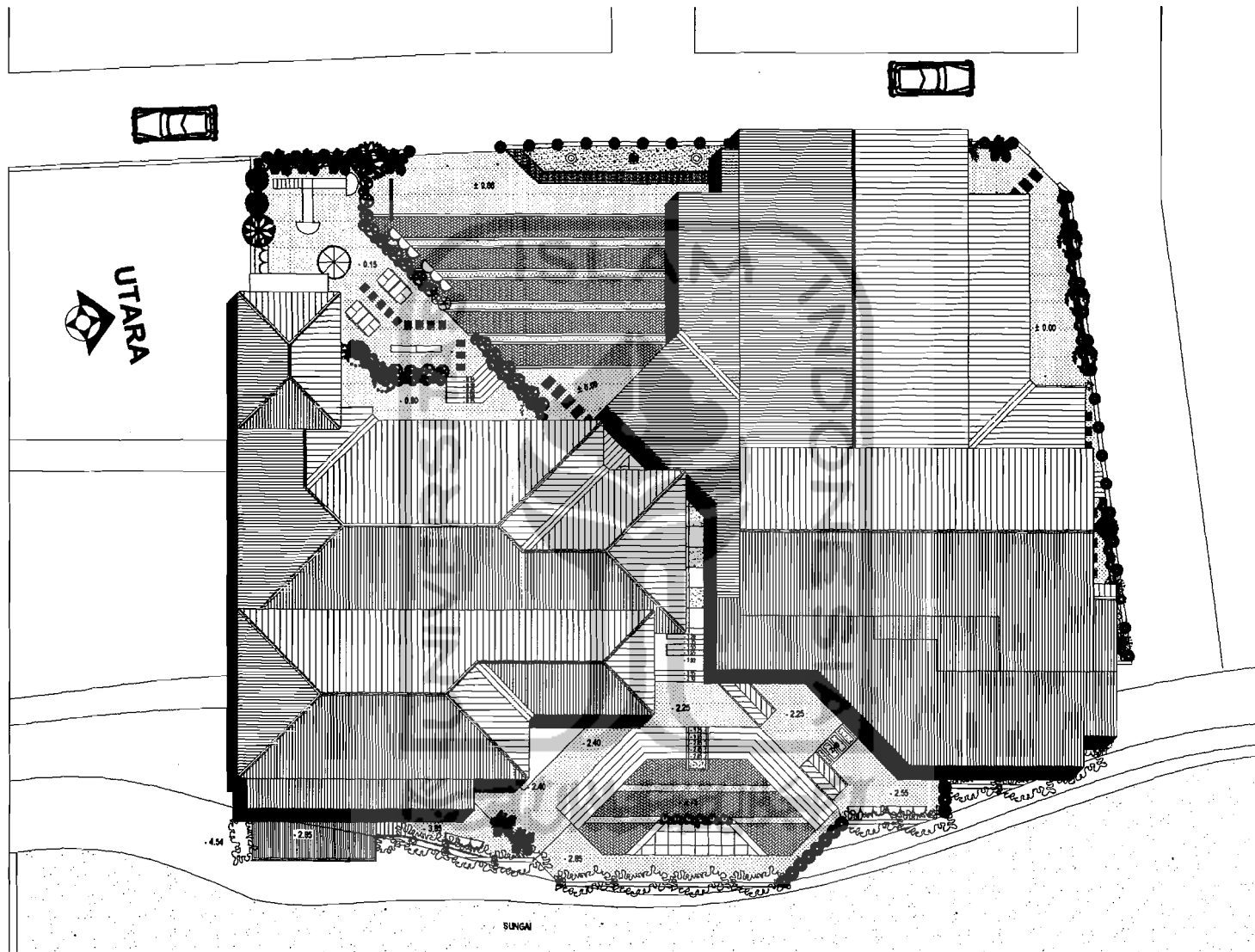

TUGAS AKHIR

JURUSAN ARSITEKTUR
FAKULTAS TEKNIK SIPIL DAN PERENCANAAN
 UNIVERSITAS ISLAM INDONESIA

PERIODE 3
SEMESTER GANJIL
TH. 2004/2005

PENGEMBANGAN MASJID AS-SALAM MINOMARTAN
SEBAGAI PUSAT IBADAH DAN MUAMALAH

PENGEMBANGAN PADA PEMAMPILAN BANGUNAN DAN
 TATA RUANG YANG MINIMALIS TERKAIT DENGAN
 ASPRASI MASYARAKAT

DOSEN PEMBIMBING

IR. HASTUTI SAPTORINI, MA

IDENTITAS MAHASISWA

NAMA **DYAH PERWITA SARI**
 NO. MHS **01 612 002**
 TANDA TANGAN

NAMA GAMBAR

SITUASI

SKALA

0 1 2m

NO. LBR

JML LBR

PENGESAHAN

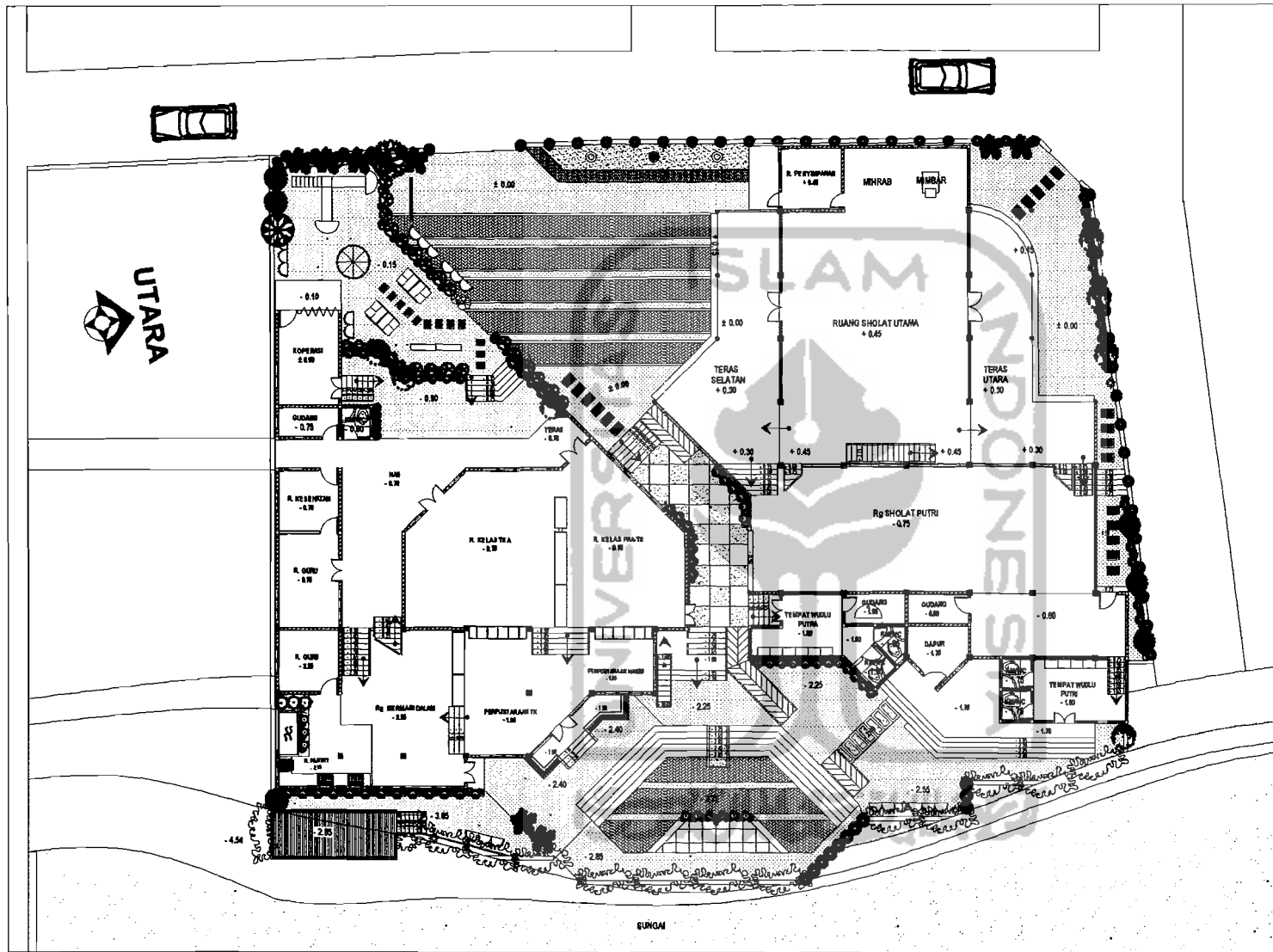

- Lili Paris (*Chlorophytum Comosum*)
- Cemara Lilin (*Cupressus sempervirens*)
- Teh-tehan
- Dadap Merah (*Erytarina cristegall*)
- Palem Botol (*Mascarena lagentcaulis*)
- Singonlum (*Syngonlum podophyllum*)
- Soka (*Ixora sp*)
- Taiwan Beauty (*Cuphea hyssopifolia*)
- Pohon Waru
- Bambu Jepang (*Andropogon sciculus*)
- Lampu Taman
- Lampu Taman
- Rumput Gajah (*Axonopus compressus*)
- Paving Block
- Stepping Stone
- Grass Block

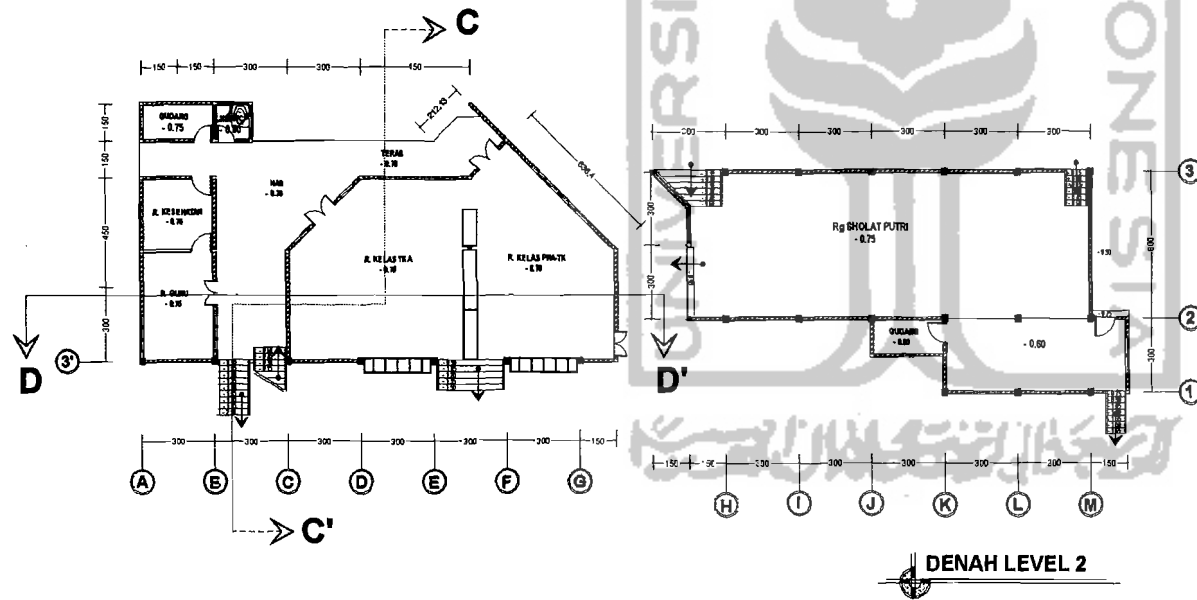
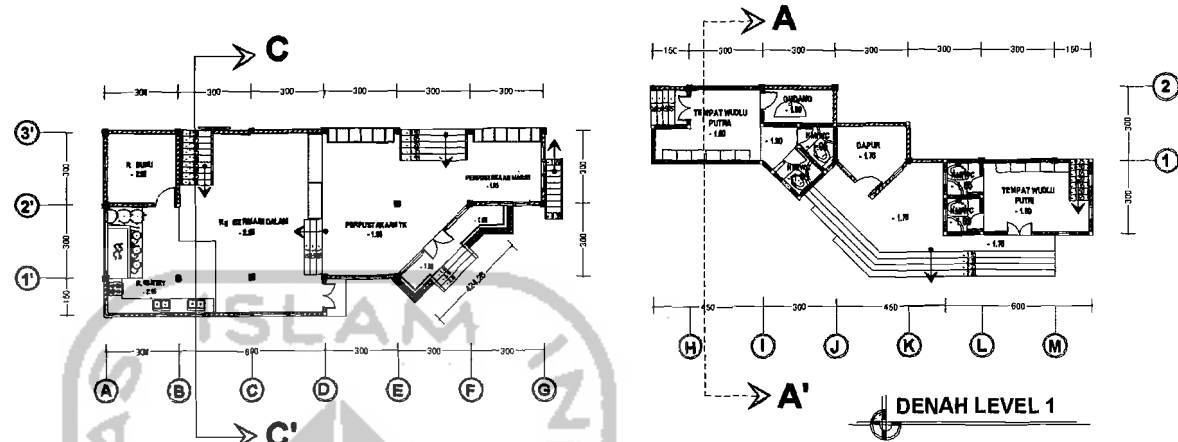

TUGAS AKHIR

JURUSAN ARSITEKTUR
FAKULTAS TEKNIK SIPIL DAN PERENCANAAN
UNIVERSITAS ISLAM INDONESIA

PERIODE III
SEMESTER GENAP
TH. 2004/2005

PENGEMBANGAN MASJID AS-SALAM MINOMARTAN SEBAGAI PUSAT IBADAH DAN MUAMALAH

PENYUSUNAN PADA PEMAMPILAN BANGUNAN DAN
TATA RUANG YANG UMUMSAL, TERKAIT DENGAN
ASPIRASI MASYARAKAT

DOSEN PEMBIMBING

IR. HASTUTI SAPTORINI, MA

IDENTITAS MAHASISWA

NAMA	DYAH PERWITA SARI
NO. MHS	01 612 002
TANDA TANGAN	

NAMA GAMBAR

DENAH
LEVEL 1 & 2

SKALA

0 1 2m

NO. LBR

JML LBR

PENGESAHAN

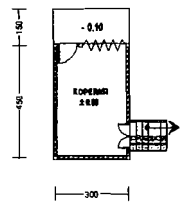

DENAH LEVEL 3

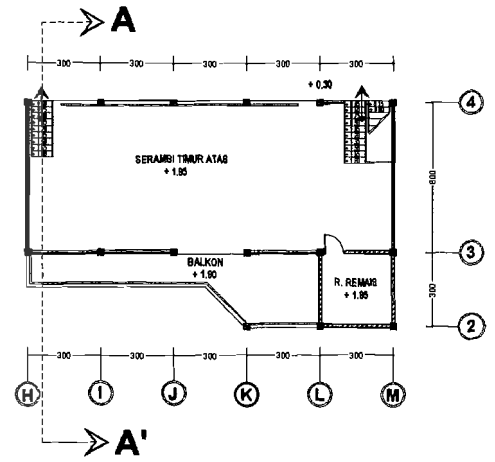
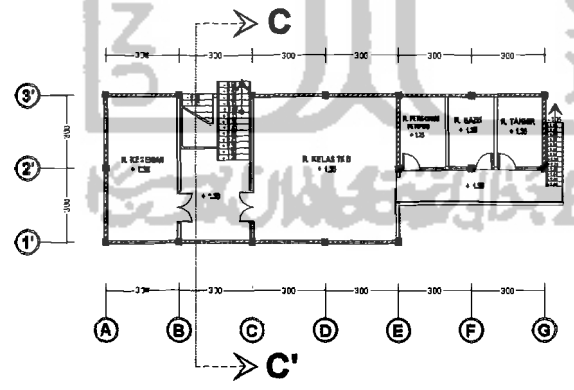
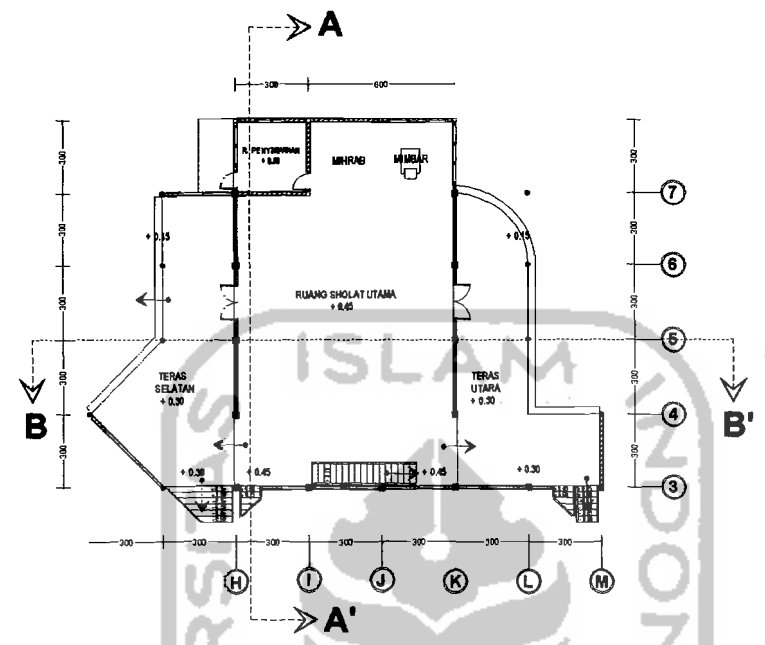

DENAH LEVEL 4



TUGAS AKHIR
 JURUSAN ARSITEKTUR
 FAKULTAS TEKNIK SIPIL DAN PERENCANAAN
 UNIVERSITAS ISLAM INDONESIA

PERIODE III
 SEMESTER GENAP
 TH. 2004/2005

PENGEMBANGAN MASJID AS-SALAM MINOWARTAN
 SEBAGAI PUSAT 'BADAH DAN MUAMALAH'
PENGEMBANGAN PADA PENAMPILAN BANGUNAN DAN
 TATA RUANG YANG JERNALIS TERKAIT DENGAN
 ASPRISI MASYARAKAT

DOSEN PEMBIMBING
 IR. HASTUTI SAPTORINI, MA

IDENTITAS MAHASISWA
 NAMA: DYAH PERWITA SARI
 NO. MHS: 01 612 002
 TANDA TANGAN:

NAMA GAMBAR
 DENAH
 LEVEL 3 & 4

SKALA

 NO. LBR
 JML LBR

PENGESAHAN

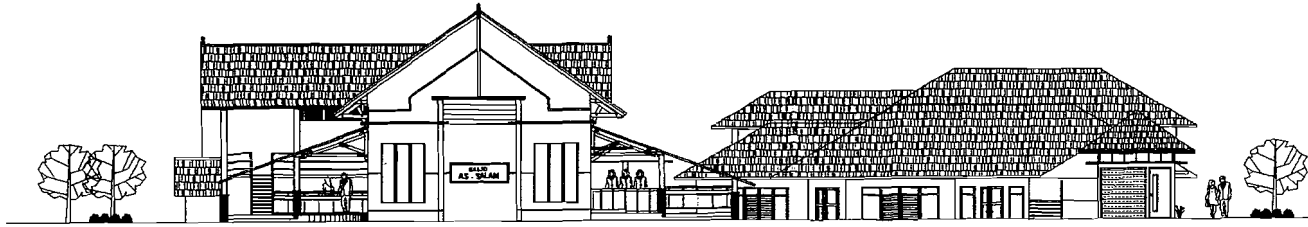

TAMPAK BARAT

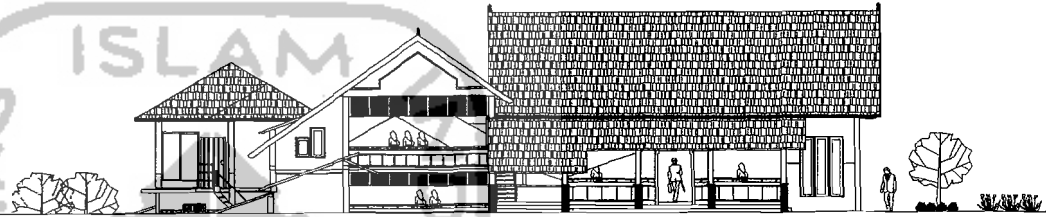

TAMPAK UTARA

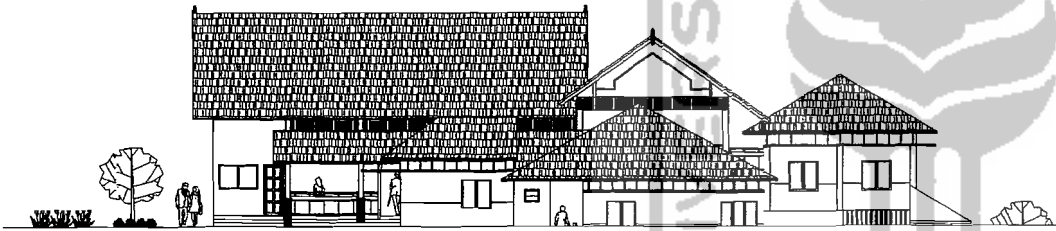

TAMPAK SELATAN



TAMPAK TIMUR

 <p>TUGAS AKHIR JURUSAN ARSITEKTUR FAKULTAS TEKNIK SIPIL DAN PERENCANAAN UNIVERSITAS ISLAM INDONESIA</p>	<p>PERIODE III SEMESTER GENAP TH. 2004/2005</p>	<p>PENGEMBANGAN MASJID AS-SALAM MINOMARTANI SEBAGAI PUSAT IBADAH DAN MUAMALAH</p> <p><small>PEMBIKUHAN PADA PERKAMPUSAN BANGLUNG DAN TATA RUANG YANG MEMALIS TERKAIT DENGAN ASPRASI MASYARAKAT</small></p>	<p>DOSEN PEMBIMBING</p> <p>IR. HASTUTI SAPTORNI, MA</p>	<p>IDENTITAS MAHASISWA</p> <p>NAMA: DYAH PERWITA SARI NO. MHS: 01 612 002 TANDA TANGAN:</p>	<p>NAMA GAMBAR</p> <p>TAMPAK BANGUNAN</p>	<p>SKALA</p> <p>0 1 2m</p>	<p>NO. LBR</p>	<p>JML LBR</p>	<p>PENGESAHAN</p>

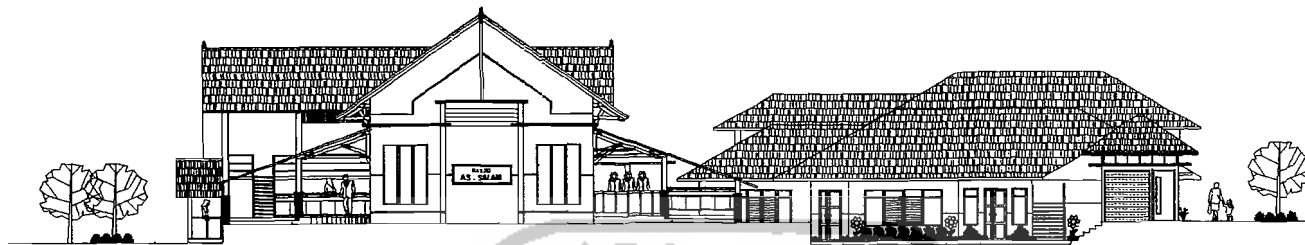

TAMPAK LINGKUNGAN BARAT



TAMPAK LINGKUNGAN SELATAN

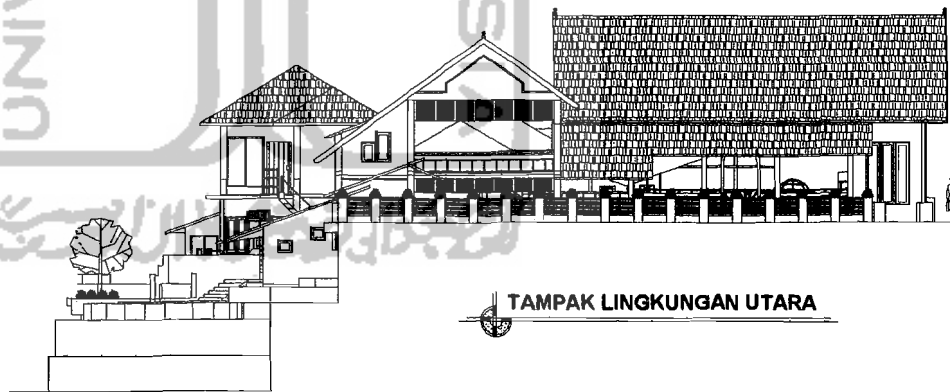

TAMPAK LINGKUNGAN UTARA



TUGAS AKHIR

JURUSAN ARSITEKTUR
FAKULTAS TEKNIK SIPIL DAN PERENCANAAN
UNIVERSITAS ISLAM INDONESIA

PERIODE III
SEMESTER GENAP
TH. 2004/2005

PENGEMBANGAN MASJID AS-SALAM MINOMARTANI
SEBAGAI PUSAT IBADAH DAN MUAMALAH

PENGEMBANGAN PADA PERKAMPARAN DAN GUNAM DAN
TATA RUANG YANG MINIMAL TERKAIT DENGAN
ASPRASI MASYARAKAT

DOSEN PEMBIMBING

IR. HASTUTI SAPTORNI, MA

IDENTITAS MAHASISWA

NAMA
DYAH PERWITA SARI
NO. MHS
01 612 002
TANDA TANGAN

NAMA GAMBAR

TAMPAK LINGKUNGAN

SKALA

0 1 2m

NO. LBR

JML LBR

PENGESAHAN

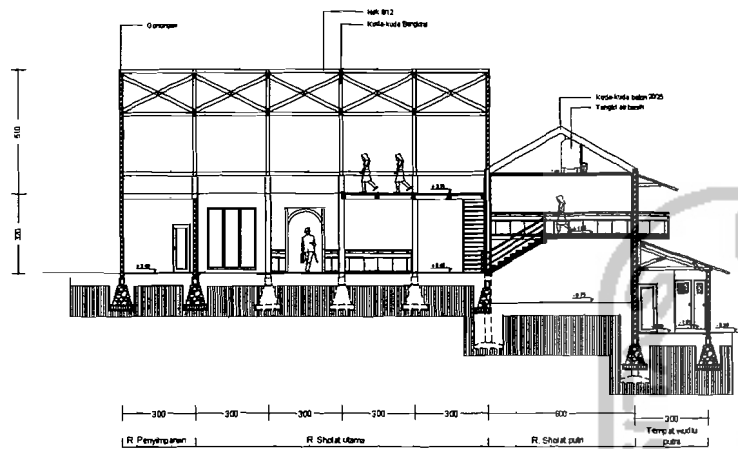

POTONGAN A - A'

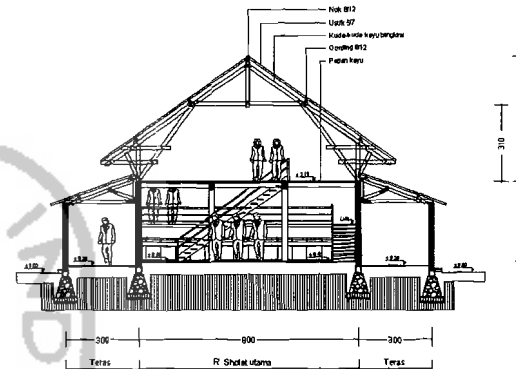

POTONGAN B - B'

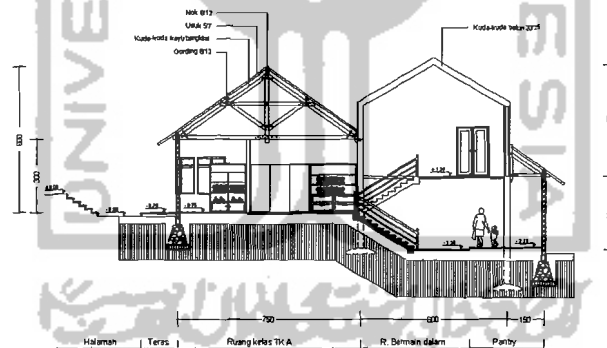

POTONGAN C - C'



TUGAS AKHIR

JURUSAN ARSITEKTUR
FAKULTAS TEKNIK SIPIL DAN PERENCANAAN
UNIVERSITAS ISLAM INDONESIA

PERIODE III
SEMESTER GENAP
TH. 2004/2005

PENGEMBANGAN MASJID AS-SALAM MINOMARTANI
SEBAGAI PUSAT IBADAH DAN MUAMALAH

PENSIKAPAN PADA PENAMPILAN BANGUNAN DAN
TATA RUANG YANG MINIMALIS TERKAIT DENGAN
ASPRASIMASYARWAT

DOSEN PEMBIMBING

IR. HASTUTI SAPTORINI, MA

IDENTITAS MAHASISWA

NAMA DYAH PERWITA SARI
NO. MHS 01 512 002
TANDA TANGAN

NAMA GAMBAR

POTONGAN BANGUNAN

SKALA

0 1 2m

NO. LBR

JML LBR

PENGESAHAN

Material	Sifat	Kesan penampilan
Kayu	<ul style="list-style-type: none"> ▪ Mudah dibentuk ▪ Untuk konstruksi 	Hangat, lunak, alamiah, menyegarkan
Batu bata	Fleksibel untuk bermacam-macam struktur	Alamiah, hangat
Semen/stucco	<ul style="list-style-type: none"> ▪ Untuk eksterior/interior ▪ Cocok untuk berbagai warna ▪ Mudah dibentuk dan rata 	Dekoratif & modern
Beton	Menahan gaya tekan	Formil, keras, kaku, kokoh
Baja	Menahan gaya tarik	Keras, kokoh, kasar
Metal	Fleksibel	Ringan, dingin, dinamis
Plastik	Mudah dibentuk sesuai kebutuhan	Ringan, dinamis

Sifat dan kesan penampilan pada beberapa material
 Sumber : Sutedjo, Suwondo B, *Peran, Kesan dan Pesan Bentuk Arsitektur*. 1982

Perabot	p	l	t	Keterangan
Meja besar	120	75	47	
Meja kecil	60	40	47	
Kursi	32	27	27	
Kursi	35	30	30	
Rak alat	150	40	65	2 tingkat bersekat
Locker anak	30	35	30	
Lemari	90	45	175	
Lemari obat	40	30	60	
Papan tulis	120	90		
Papan fanel	80	60		
Softboard	120	90		

Ukuran perabot TK (dalam cm)
 Sumber : Pedoman Penyelenggaraan Taman Kanak-Kanak

Usia	Tinggi	Ruang gerak
2 – 4 tahun	0,95 m	0,71m ²
4 – 7 tahun	1,10 m	0,95 m ²

Ruang gerak bermain diluar ruangan
 Sumber : Osmond. 1974