

TUGAS AKHIR

JURUSAN ARSITEKTUR
FAKULTAS TEKNIK SIPIL DAN PERENCANAAN

PERIODE III
TAHUN AKADEMIK
2006/2007

PEKANEARU TRADE CENTRE

Transparansi, Partisipasi, Efektifitas, Produktifitas, Akuntabilitas

Dosen Pembimbing

ARIF BUDI SHOLIHAH, ST., M.Sc

Identitas Mahasiswa

NAMA	DHANI RAGIL ARFIANTO
NO. MHS	02 512 136
TANDA TANGAN	

Nama Gambar

DENAH LANTAI 1

Skala

1 : 200

No. Lbr

Jml Lbr

Pengesahan

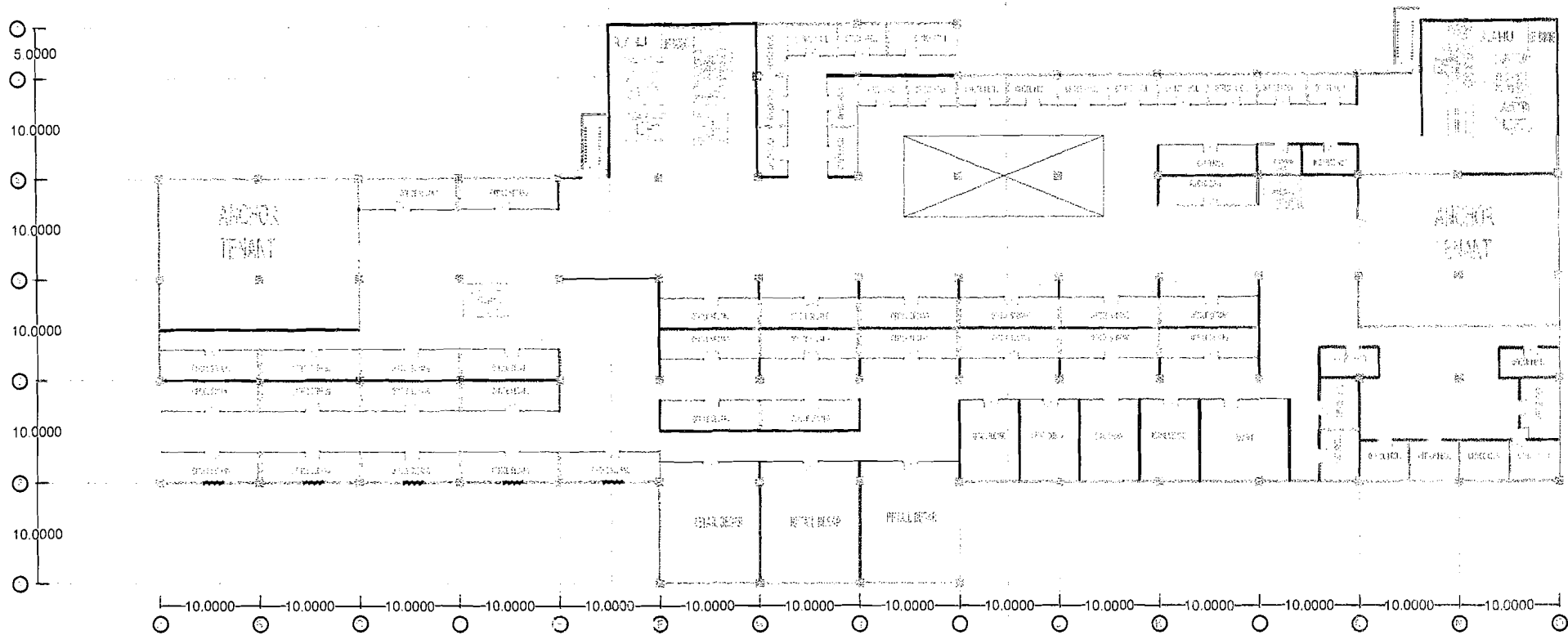

1:100000

1:100000



TUGAS AKHIR

JURUSAN ARSITEKTUR
FAKULTAS TEKNIK SIPIL DAN PERENCANAAN
UNIVERSITAS ISLAM SUMATERA

PERIODE III
TAHUN AKADEMIK
2006/2007

PEKANBARU TRADE CENTRE

Perencanaan Rangka Kerja dan Struktur Awal

DOSEN PEMBIMBING

ARIF BUDI SHOLIHAN, ST., M.Sc

IDENTITAS MAHASISWA

NAMA	DHANI RAGIL ARFIANTO
NO. MHS	02 512 135
TANDA TANGAN	

NAMA GAMBAR

DENAH LANTAI 2

SKALA

1 : 200

NO. LBR

JML LBR

PENGSAHAN

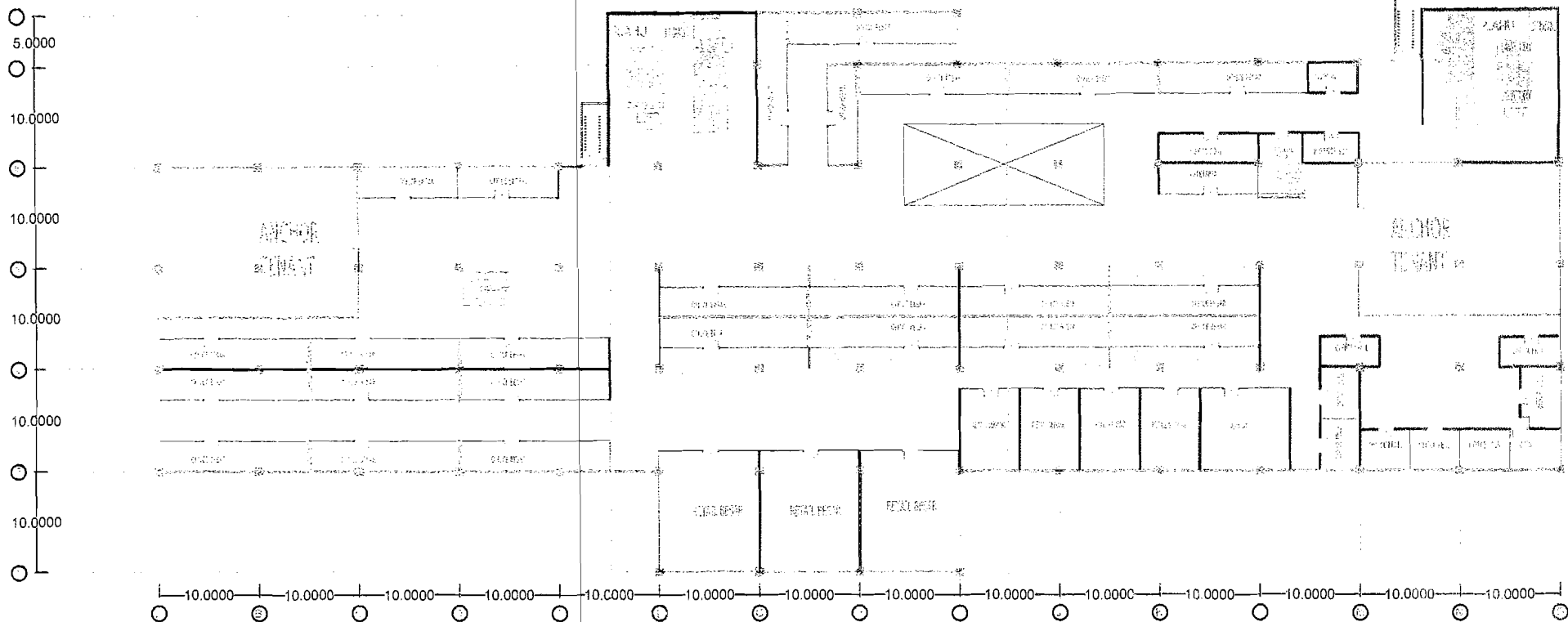

TUGAS AKHIR

JURUSAN ARSITEKTUR
 FAKULTAS TEKNIK SIPIL DAN PERENCANAAN
 UNIVERSITAS ISLAM SUMATERA

PERIODE III
 TAHUN AKADEMIK
 2006/2007

PEKANBARU TRADE CENTRE
 TransMekkah, Gedung Gedung Kencana, Jl. H. M. Yasin, Pekanbaru, Riau

DOSEN PEMBIMBING
 ARIF BUDI SHOLIHAH, ST., M.Sc

IDENTITAS MAHASISWA
 NAMA: DHANI RAGIL ARFIANTO
 NO. MHS: 02 512 136
 TANDA TANGAN

NAMA GAMBAR
 DENAH LANTAI 2

SKALA
 1 : 200

NO. LBR

JML LBR

PENGESAHAN

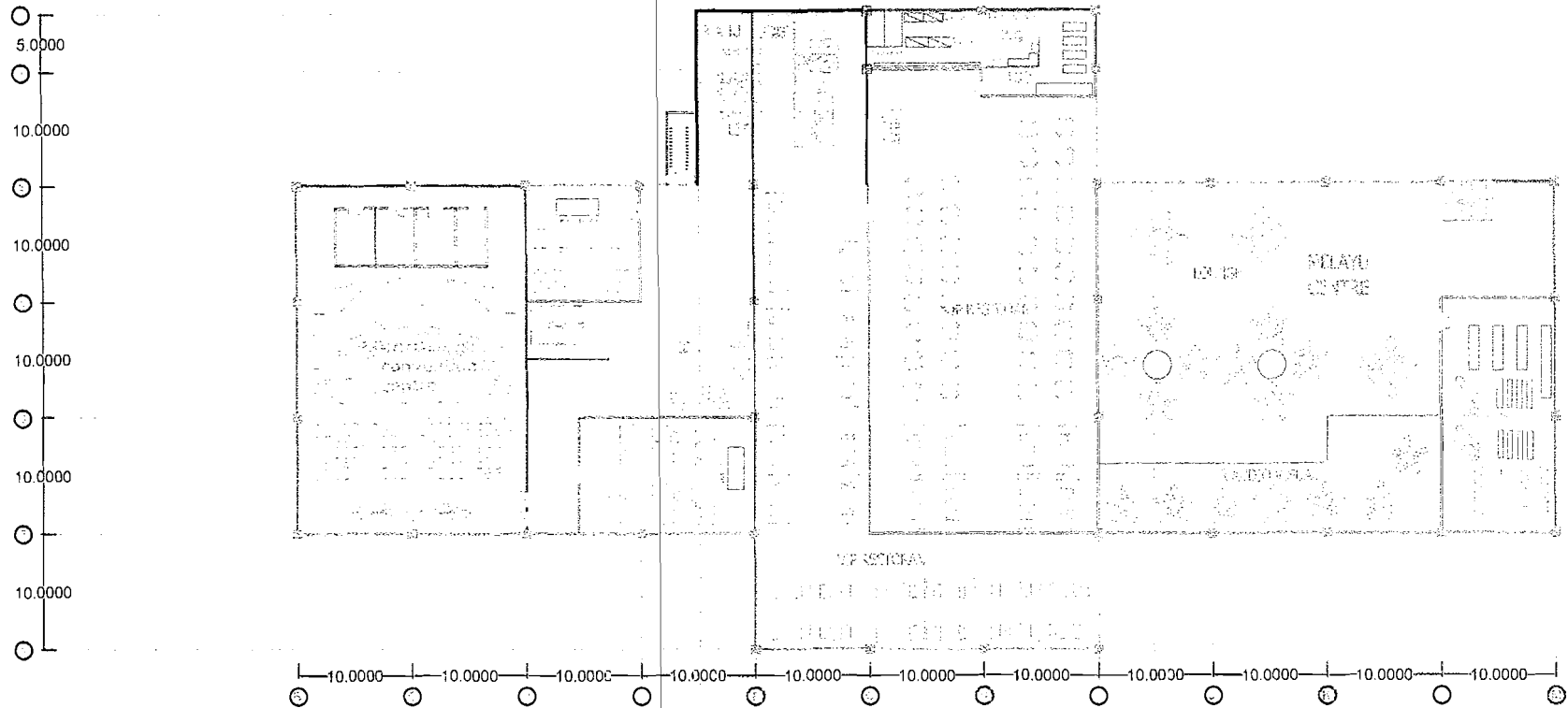

TUGAS AKHIR

JURUSAN ARSITEKTUR
FAKULTAS TEKNIK SIPIL DAN PERENCANAAN

PERIODE III
TAHUN AKADEMIK
2006/2007

PEKANBARU TRADE CENTRE

Yogyakarta, 10 Mei 2007

DOSEN PEMBIMBING

ARIF BUDI SHOLIHAN, ST., M.Sc

IDENTITAS MAHASISWA

NAMA	DHANI RAGIL ARPIANTO
NO. MHS	02 B12 136
TANDA TANGAN	

NAMA GAMBAR

DENAH LANTAI 4

SKALA

1 : 200

NO. LBR

JML LBR

PENGESAHAN

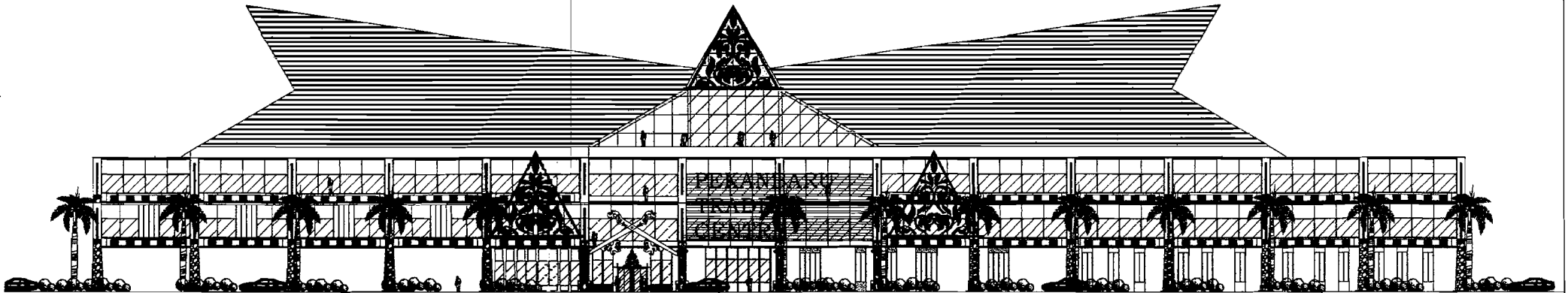

TAMPAK UTARA

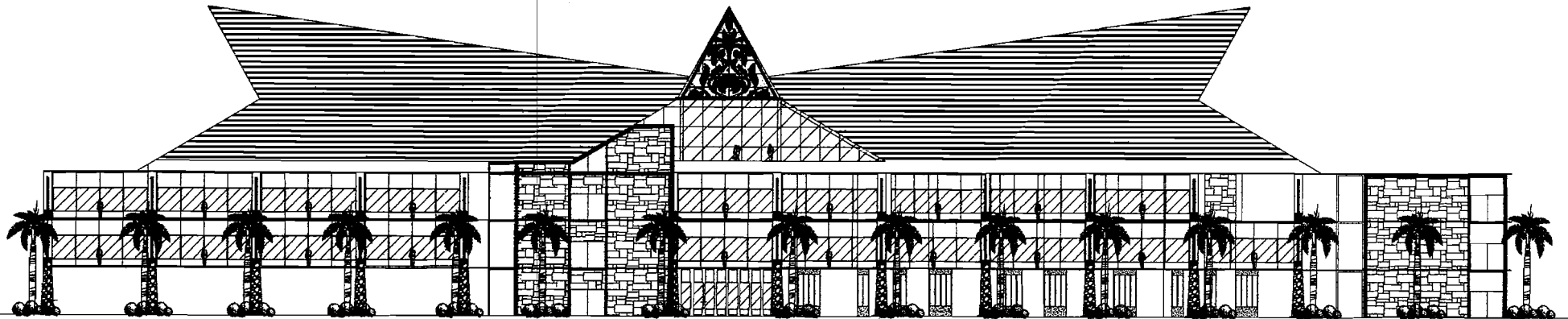

TAMPAK SELATAN



TUGAS AKHIR

JURUSAN ARSITEKTUR
FAKULTAS TEKNIK SIPIL DAN PERENCANAAN
UNIVERSITAS ISLAM INDONESIA

PERIODE III
TAHUN AKADEMIK
2006/2007

PEKANBARU TRADE CENTRE

Transformasi Bangunan dengan Karakteristik Arsitektur Melayu Riau

DOSEN PEMBIMBING

ARIF BUDI SHOLIHAH, ST.MSC

IDENTITAS MAHASISWA

NAMA	Dhani Ragil Arifianto
NO. MHS	02 512 135
TANDA TANGAN	

NAMA GAMBAR

TAMPAK

SKALA

1 : 200

NO. LBR

JML LBR

PENGESAHAN

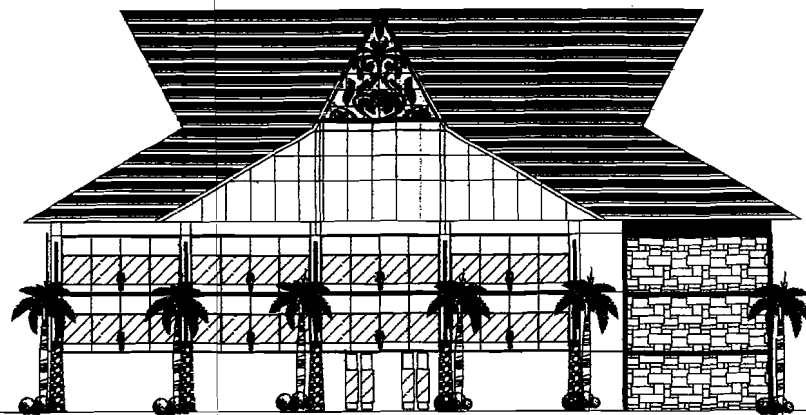

TAMPAK BARAT

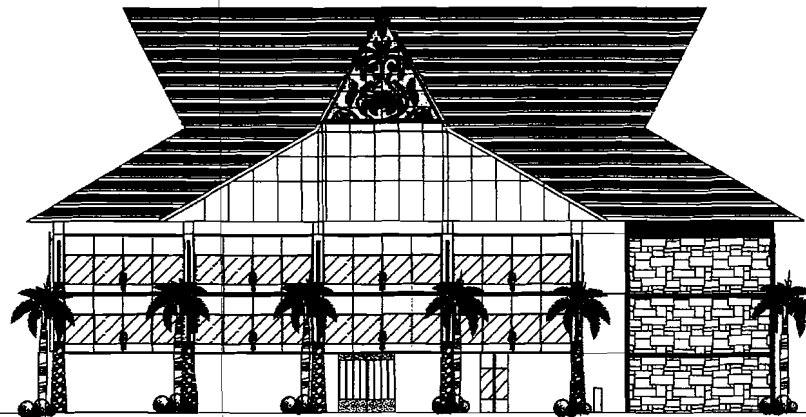

TAMPAK TIMUR



TUGAS AKHIR

JURUSAN ARSITEKTUR
FAKULTAS TEKNIK SIPIL DAN PERENCANAAN
UNIVERSITAS ISLAM INDONESIA

PERIODE III
TAHUN AKADEMIK
2006/2007

PEKANBARU TRADE CENTRE

Transformasi Bangunan dengan Karakteristik Arsitektur Melayu Riau

DOSEN PEMBIMBING

ARIF BUDI SHOLIHAH, ST.MSC

IDENTITAS MAHASISWA

NAMA	Dhani Ragil Arliento
NO. MHS	02 512 135
TANDA TANGAN	

NAMA GAMBAR

TAMPAK

SKALA

1 : 200

NO. LBR

JML LBR

PENGESAHAN

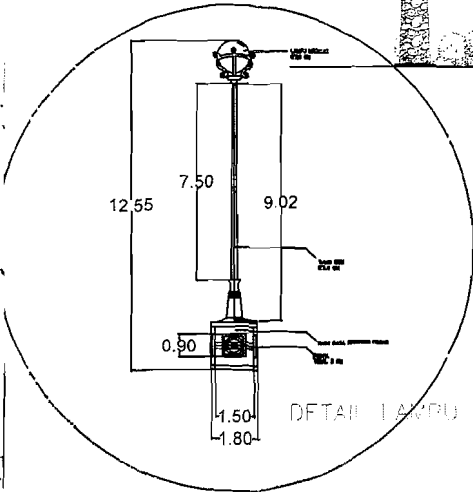
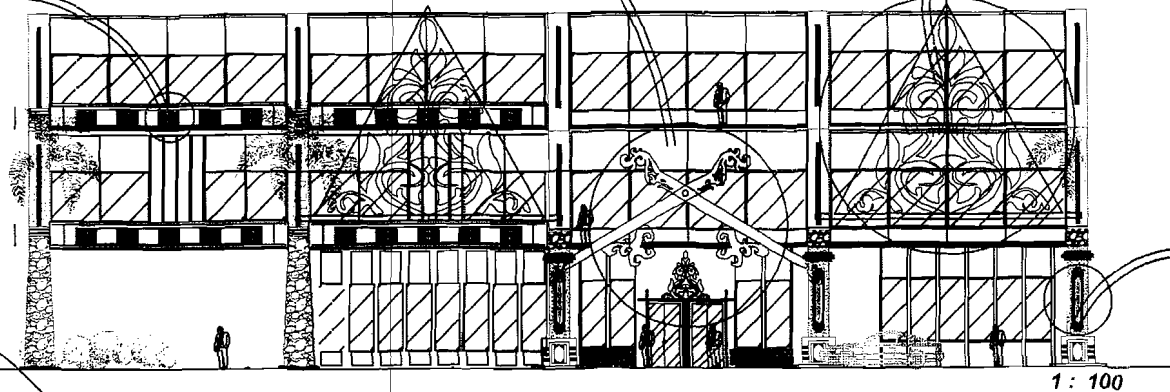
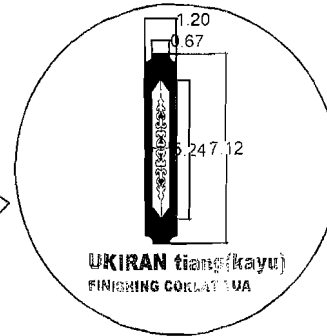
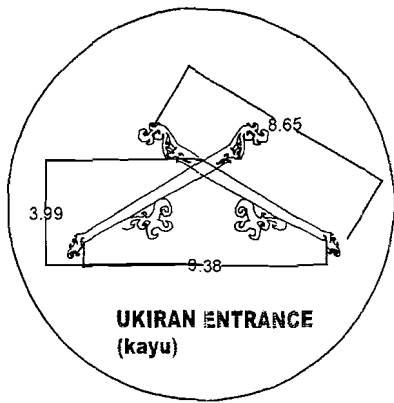

BANGKU TAMAN
1:50

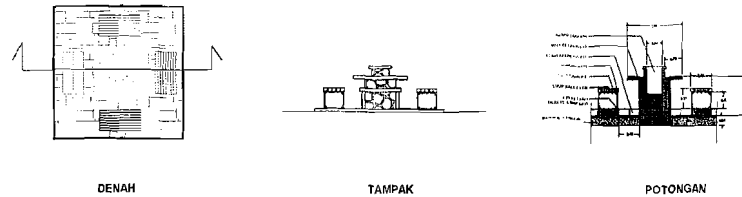

 <p>TUGAS AKHIR JURUSAN ARSITEKTUR FAKULTAS TEKNIK SIPIL DAN PERENCANAAN UNIVERSITAS ISLAM Negeri</p>	<p>PERIODE III TAHUN AKADEMIK 2006/2007</p>	<p>PEKANBARU TRADE CENTRE <i>Transformasi Bangunan dengan Karakteristik Arsitektur Melayu Riau</i></p>	DOSEN PEMBIMBING		IDENTITAS MAHASISWA		NAMA GAMBAR	SKALA	NO. LBR	JML LBR	PENGESAHAN	
			ARIF BUDI SHOLIHAH, ST.MSC		NAMA	Dhani Ragil Arianto		DETAIL ARSITEKTURAL				
					NO. MHS	02 512 135						
		TANDA TANGAN										

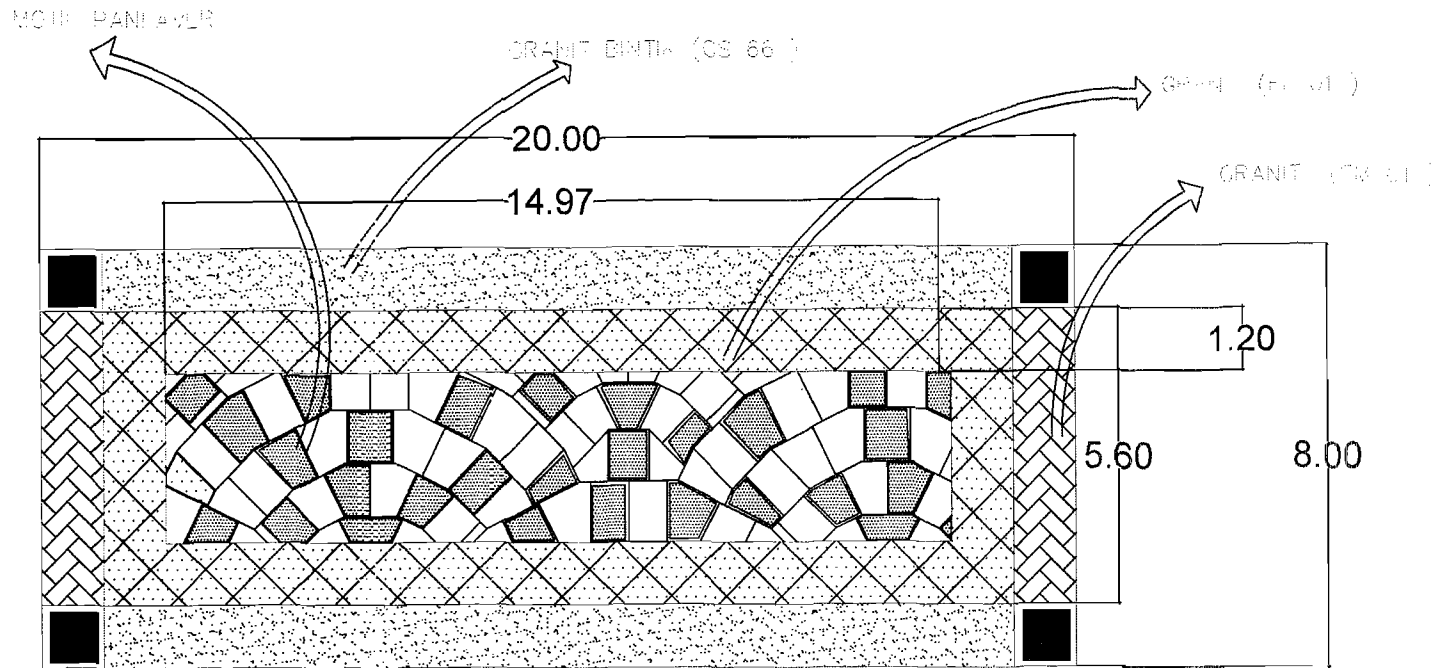

DETAIL POLA LANTAI ATRIUM

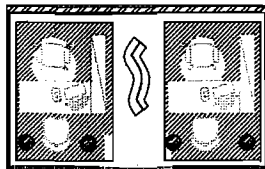

OFFICE KECIL
5 X 3 M

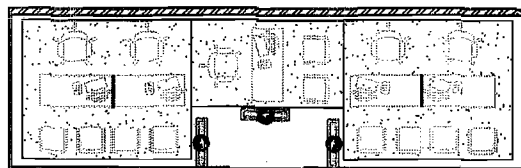

OFFICE SEDANG
10 X 3 M

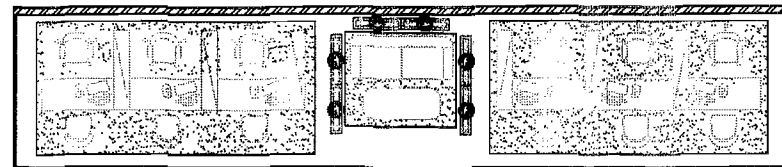

OFFICE BESAR
5 X 3 M



TUGAS AKHIR

JURUSAN ARSITEKTUR
FAKULTAS TEKNIK SIPIL DAN PERENCANAAN
UNIVERSITAS ISLAM INDONESIA

PERIODE III
TAHUN AKADEMIK
2006/2007

PEKANBARU TRADE CENTRE

Transformasi Bangunan dengan Karakteristik Arsitektur Melayu Riau

DOSEN PEMBIMBING

ARIF BUDI SHOLIHAH, ST.MSC

IDENTITAS MAHASISWA

NAMA: Dhani Ragil Arfianto
NO. MHS: 02 512 135
TANDA TANGAN:

NAMA GAMBAR

LAYOUT RUANG
POLA LANTAI

SKALA

1 : 60

NO. LBR

JML LBR

PENGESAHAN

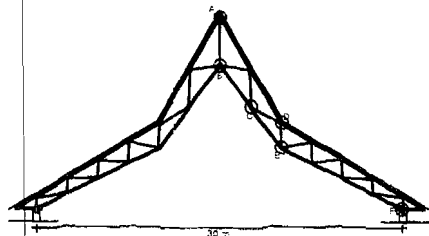
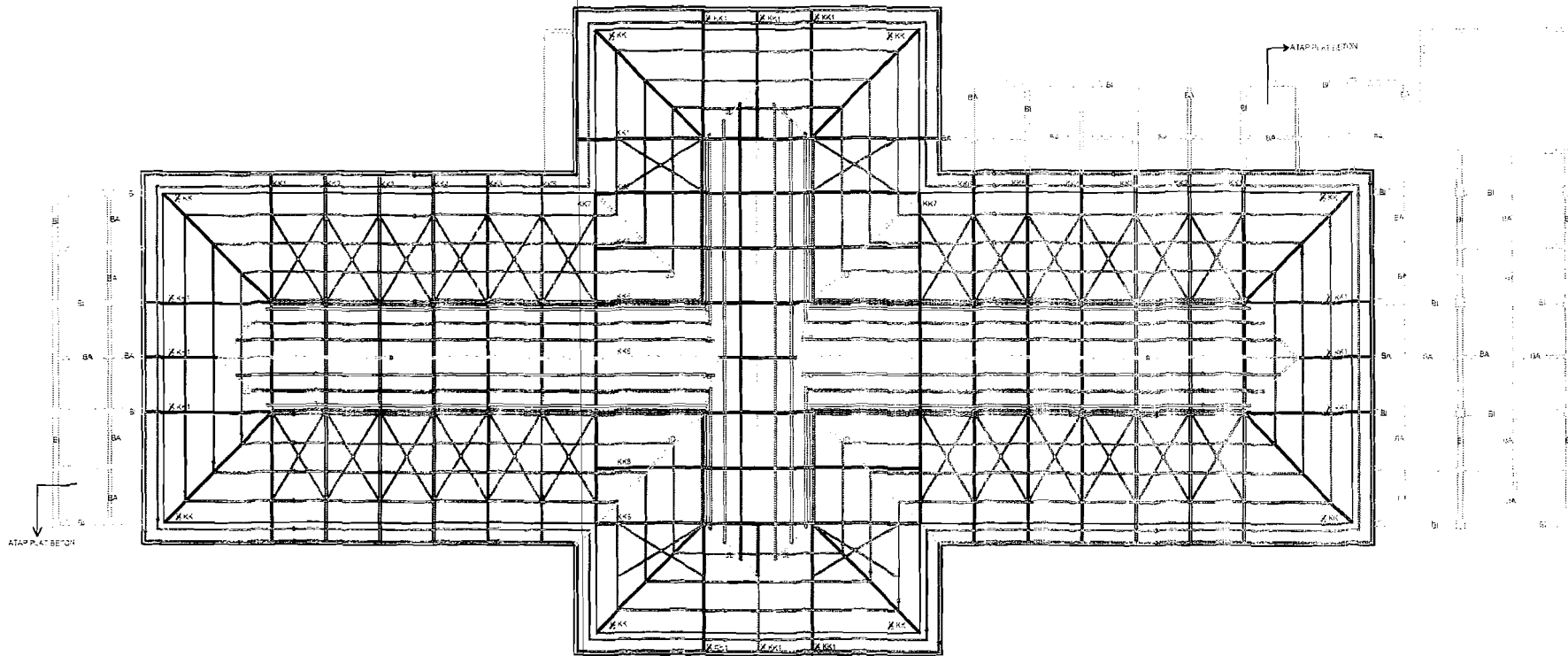

KUDA - KUDA 1

KK1-KKB	KUDA - KUDA BAJA (TRUSS)
KK1-KK1	KUDA - KUDA BAJA
B	BUBUNGAN
JL	JURAI LUAR
JD	JURAI DALAM
G	GORDING BAJA PROFIL J
BI	BALOK INDUK 5070
BA	BALOK ANAK 3040



TUGAS AKHIR

JURUSAN ARSITEKTUR
FAKULTAS TEKNIK SIPIL DAN PERENCANAAN
CONTOH TULISAN GANDA

PERIODE III
TAHUN AKADEMIK
2006/2007

CENDRAWASIH 14
PLOTING A3, A1

CONTOH TULISAN GANDA
CONTOH TULISAN GANDA

DOSEN PEMBIMBING

IDENTITAS MAHASISWA

NAMA GAMBAR

SKALA

NO. LBR

JML LBR

PENGESAHAN

NAMA	DHANI RAGIL ARFIANTO
NO. MHS	02 512 135
TANDA TANGAN	

RENCANA ATAP

1 : 200

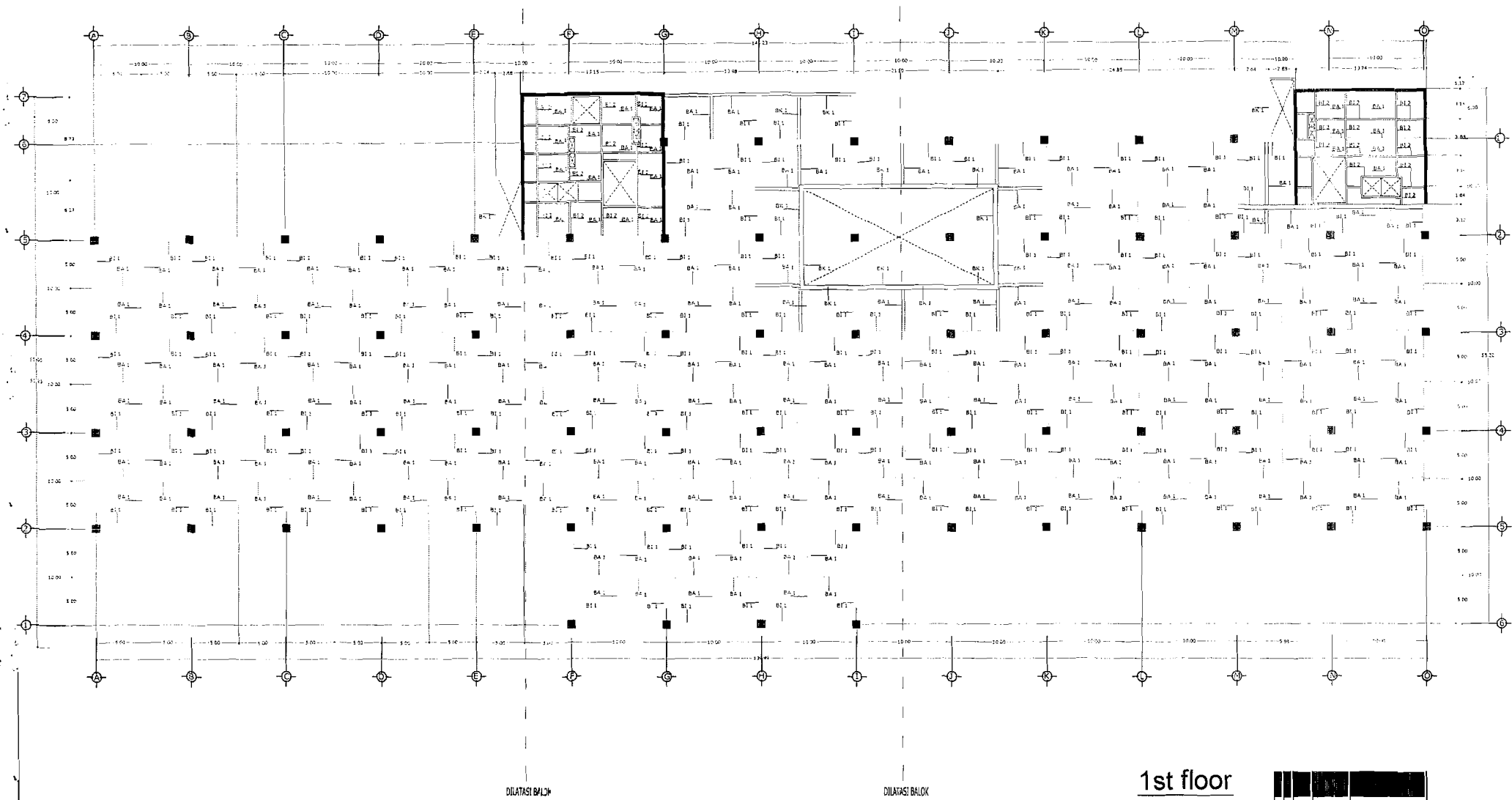

1st floor



DILATASI BALOK

DILATASI BALOK

 <p>TUGAS AKHIR JURUSAN ARSITEKTUR FAKULTAS TEKNIK SIPIL DAN PERENCANAAN UNIVERSITAS ISLAM INDONESIA</p>	<p>PERIODE III TAHUN AKADEMIK 2006/2007</p>	<p>PEKANBARU TRADE CENTRE <i>Transformasi Bangunan cagar Karakteristik Arsitektur Melayu Riau</i></p>	DOSEN PEMBIMBING		IDENTITAS MAHASISWA		NAMA GAMBAR	SKALA	NO. LBR	JML LBR	PENGESAHAN	
			ARIF BUDI SHOLIHAH, ST.MSC		NAMA	Dhani Ragil Arfianto						
					NO. MHS	02 512 135						
					TANDA TANGAN							
			RENCANA BALOK		1 : 200							

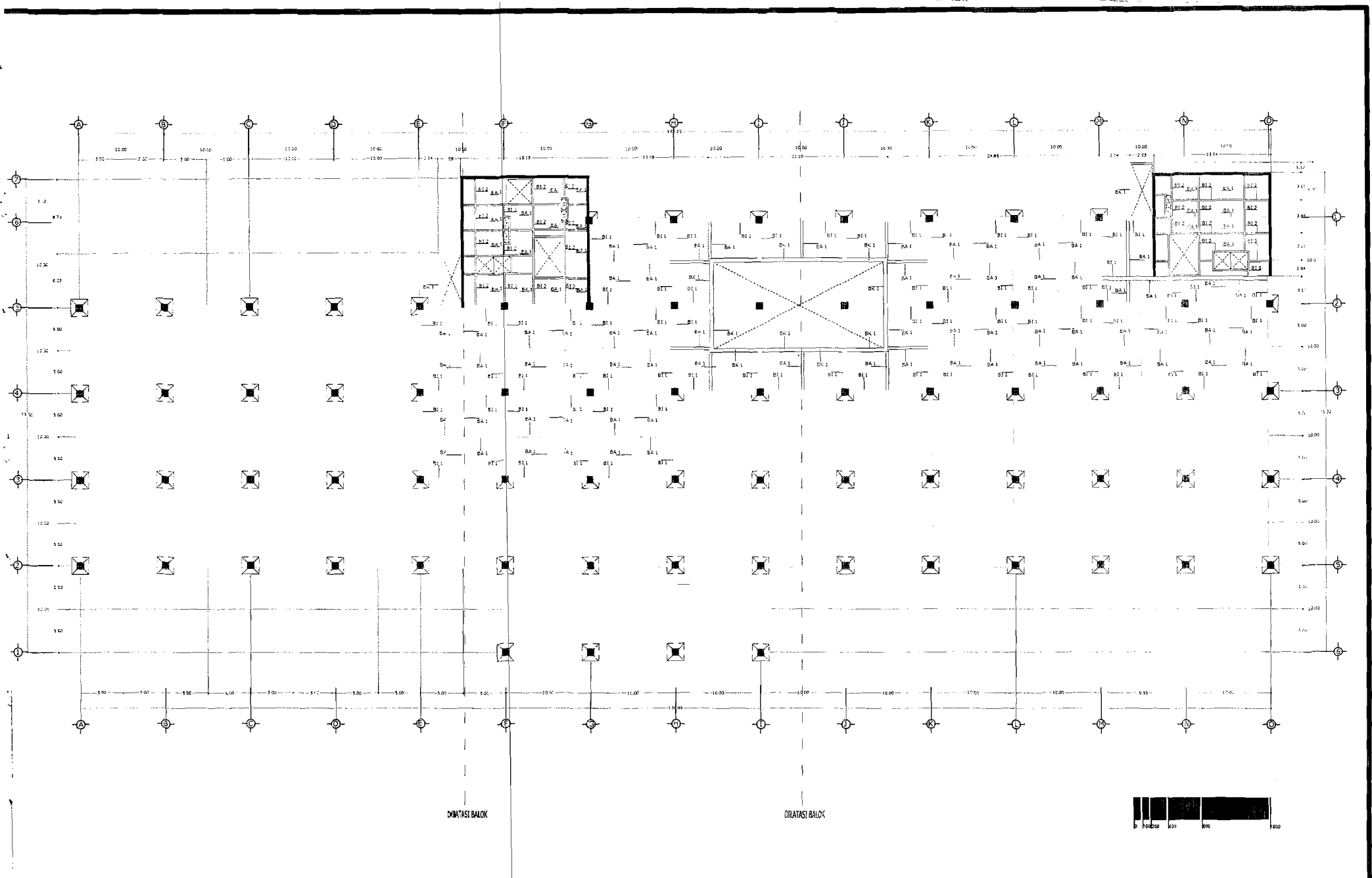

TUGAS AKHIR

JURUSAN ARSITEKTUR
 FAKULTAS TEKNIK SIPIL DAN PERENCANAAN
 UNIVERSITAS ISLAM INDONESIA

PERIODE III
 TAHUN AKADEMIK
 2006/2007

PEKANBARU TRADE CENTRE

Transformasi Bangunan dengan Karakteristik Arsitektur Melayu Riau

DOSEN PEMBIMBING

ARIF BUDI SHOLIHAH, ST.MSC

IDENTITAS MAHASISWA

NAMA	Dhani Ragil Arrianto
NO. MHS	02 512 135
TANDA TANGAN	

NAMA GAMBAR

RENCANA PONDASI

SKALA

1 : 200

NO. LBR

JML LBR

PENGESAHAN