

  
 SITUASI  

**TUGAS AKHIR**  
 PERIODE II  
 TAHUN AKADEMIK  
 2005/2006

**DEALER SEPEDA MOTOR YAMAHA  
 DI TANJUNGPURBA KEPRIAU**  
 PERBIBAHAN PADA TATA RUANG DALAM YANG AKTRAKTIF  
 SAMA DENGAN RUMAH TANGGAL

**DOSEN PEMBIMBING** IDENTITAS MAHASISWA  
 MUNICHTY B. EDREES, Ir., M. Arch. NAMA TRY SETIAWAN  
 NO. MHS 02 512 182  
 TANDA TANGAN

**NAMA GAMBAR** SITUASI  
**SKALA** NO. LBR. JML LBR PENGESAHAN  
 1 : 800 02

**JURUSAN ARSITEKTUR**  
 FAKULTAS TEKNIK SIPIL DAN PERENCANAAN











7 TAMPAK SELATAN  
Skala: 1:600



8 TAMPAK UTARA  
Skala: 1:600



**TUGAS AKHIR**  
JURUSAN ARSITEKTUR  
FAKULTAS TEKNIK SIPIL DAN PERENCANAAN

PERIODE II  
TAHUN AKADEMIK  
2005/2006

DEALER SEPEDA MOTOR YAMAHA  
DI TANJUNGPURBAN KEPRIAU  
PENERAPAN PADA TATA RUANG DALAM YANG ANTIKRAKTIK  
GUNA MEMINIMALKAN PERUBAHAN

DOSEN PEMBIMBING  
AUNICHY B. EDREES, Ir., M. Arch

IDENTITAS MAHASISWA  
NAMA TRY SETIAWAN  
NO. MHS 02 512 182  
TANDA TANGAN

NAMA GAMBAR TAMPAK SELATAN DAN UTARA

SKALA NO. LBR JML LBR  
1 : 600 07

PENGESAHAN



9 TAMPAK TIMUR  
Skala: 1:500



10 TAMPAK BARAT  
Skala: 1:500



**TUGAS AKHIR**  
JURUSAN ARSITEKTUR  
FAKULTAS TEKNIK SIPIL DAN PERENCANAAN

PERIODE II  
TAHUN AKADEMIK  
2005/2006

DEALER SEPEDA MOTOR YAMAHA  
DI TANJUNG UBAN KEP. RIAU  
PENKANTORAN TITIK BUNAS DALAM YANG AKTIF  
ORANG MENINGKATKAN PENJUALAN

DOSEN PEMBIMBING

MUNICHY B. EDREES, Ir., M. Arch  
TANDA TANGAN

IDENTITAS MAHASISWA

NAMA TRY SETIawan  
NO. MHS 02 512 182

NAMA GAMBAR

TAMPAK TIMUR DAN BARAT

SKALA NO. LBR JML LBR

1 : 500 08

PENGESAHAN

NILAI

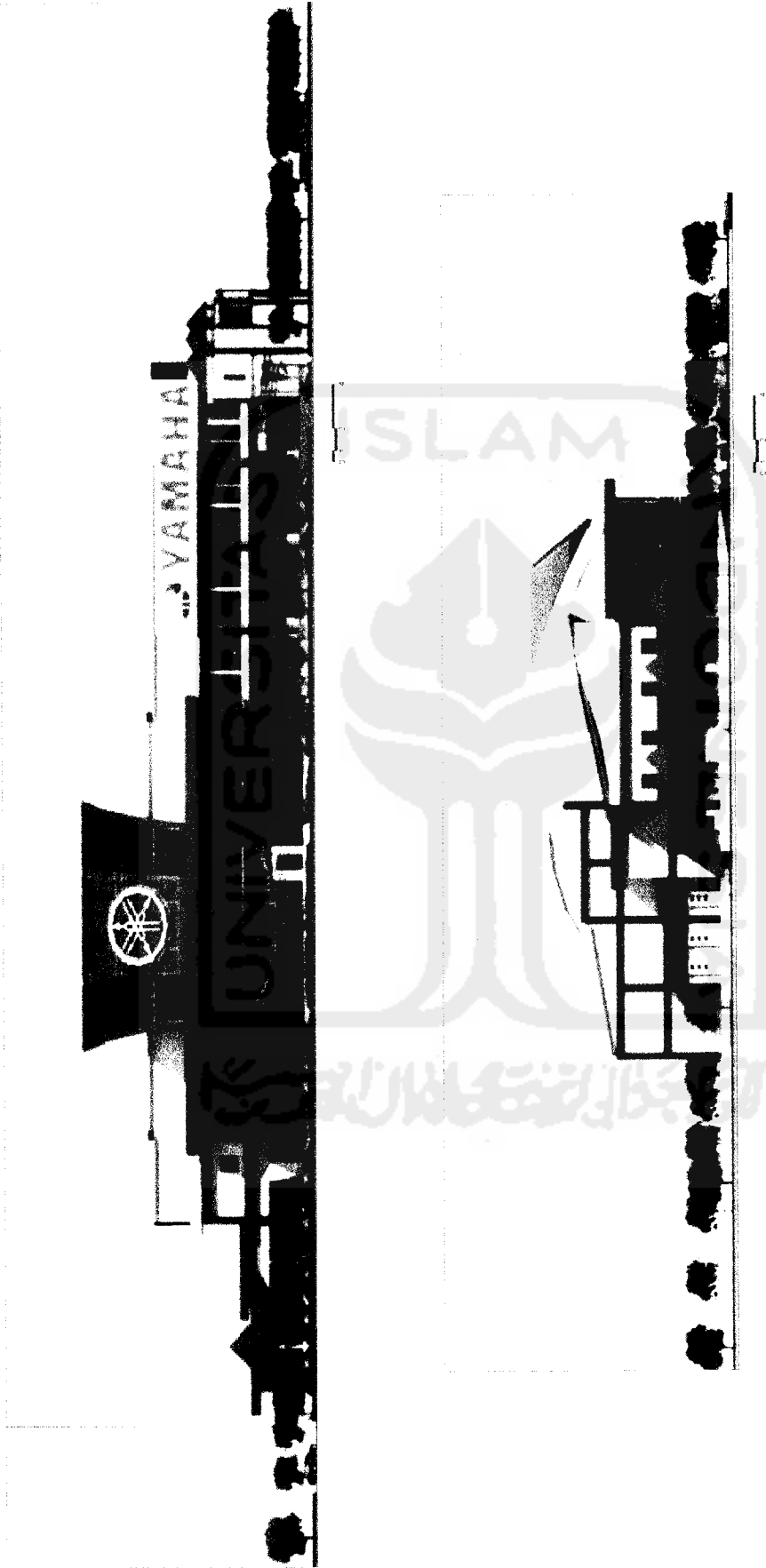

**TUGAS AKHIR**

JURUSAN ARSITEKTUR

FAKULTAS TEKNIK SIPIL DAN PERENCANAAN

PERIODE II  
TAHUN AKADEMIK  
2005/2006

DEALER SEPEDA MOTOR YAMAHA  
DI TANJUNGPINANG KEP. RIAU

PERKAMPUSAN TATA RUANG DALAM YANG AKTIF  
DAN BERKUALITAS BERKUALITAS

DOSEN PEMBIMBING

NAMA

NO. MHS

TANDA TANGAN

IDENTITAS MAHASISWA

TRY SETIAWAN

02 512 182

NAMA GAMBAR

TAMPAK KAWASAN

SKALA NO. LBR JML LBR

1 : 600

09

PENGESAHAN





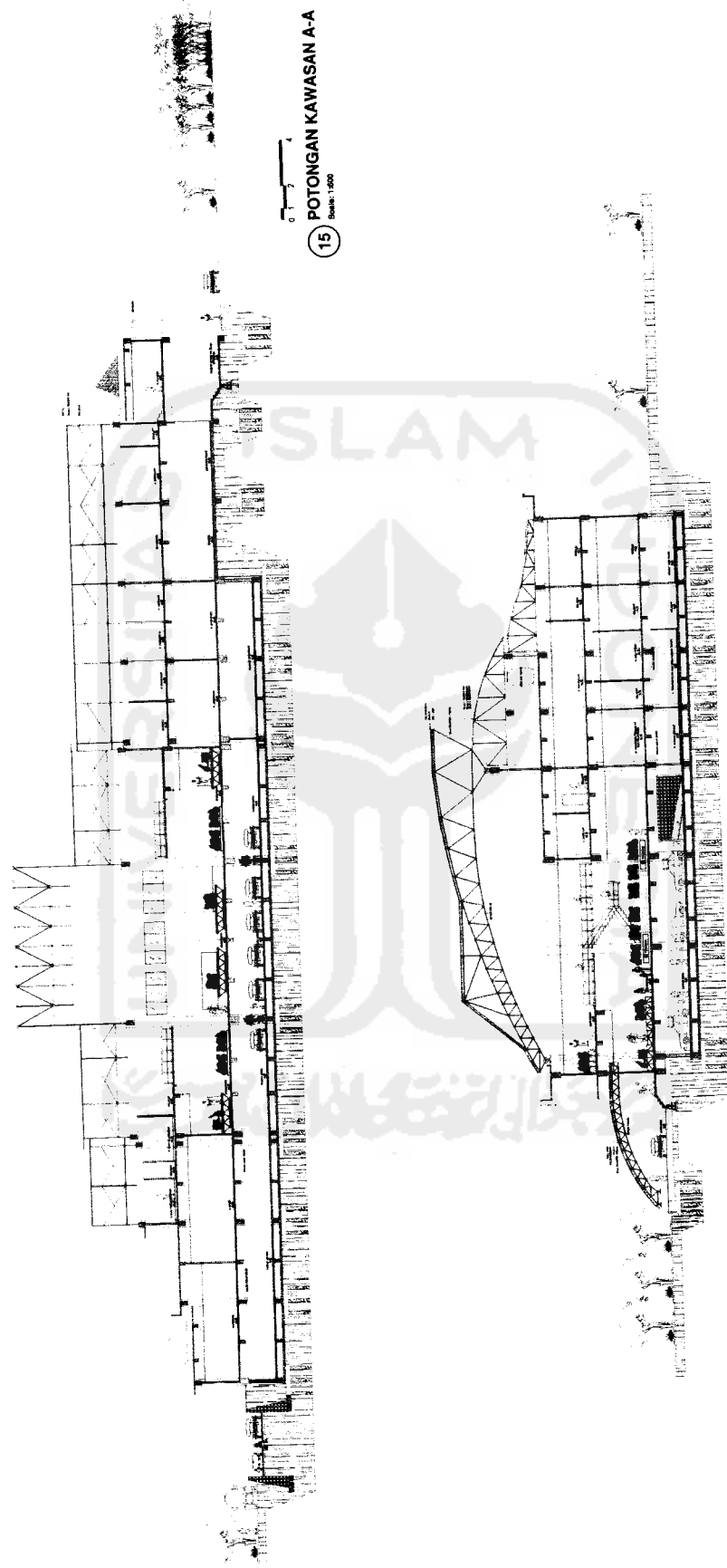

16 POTONGAN KAWASAN B-B  
Skala: 1:600

SKALA NO. LBR JML LBR PENGESAHAN  
1 : 600 11

NAMA GAMBAR  
POTONGAN KAWASAN

DOSEN PEMBIMBING IDENTITAS MAHASISWA  
MUNICHY B. EDREES, P., M. Arch NAMA TRY SETIAWAN  
NO. MHS 02 512 182  
TAMBA TANGAN

DEALER SEPEDA MOTOR YAMAHA  
DI TANJUNG UBAN KEP. RIAU  
PERBANYAN PADA TITIK RUANG BALKON YANG ATTRAKTIF  
SUDAH BERHAK PATEN PENJUALAN

TUGAS AKHIR  
PERIODE II  
TAHUN AKADEMIK  
2005/2006

JURISAN ARSITEKTUR  
FAKULTAS TEKNIK SIPIL DAN PERENCANAAN



KETERANGAN :  
 G1 = 60 X 80  
 G2 = 40 X 70  
 B1 = 35 X 50  
 B2 = 30 X 50

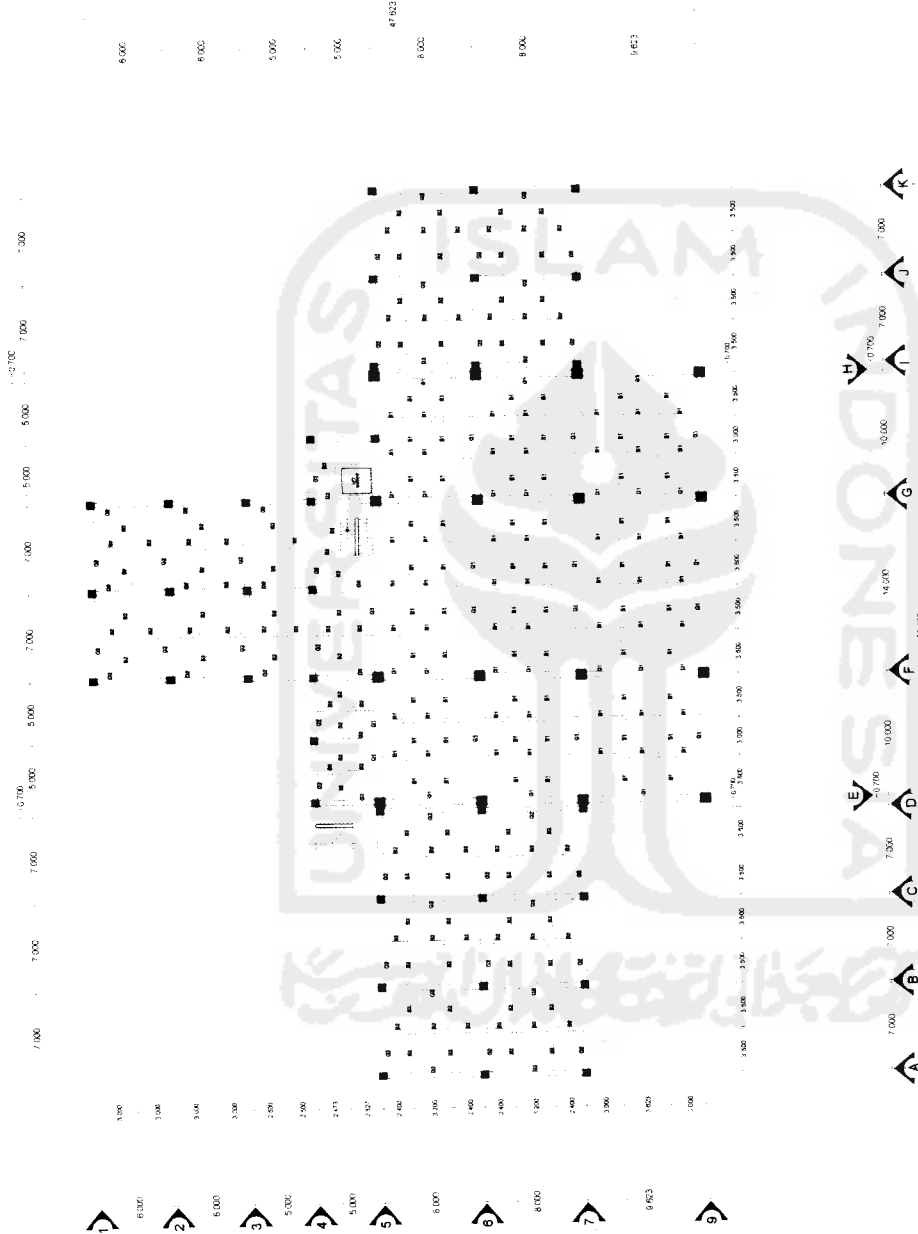

18  
 REN. BALOK LT.1  
 Skala: 1:500

SKALA NO. LBR JML LBR PENGESAHAN  
 1 : 500 13

NAMA GAMBAR  
 RENCANA BALOK  
 LANTAI 1

IDENTITAS MAHASISWA  
 NAMA TRY SETIAWAN  
 NO. MHS 02 512 182  
 TANDA TANGAN

DOSEN PEMBIMBING  
 MUNICHY B EDREES, Ir., M. Arch

DEALER SEPEDA MOTOR YAMAHA  
 DI TANJUNGPURBAN KEP. RIAU  
 PEMERINTAH KABUPATEN TANJUNGPURBAN  
 GUNA MEMBANTU KARYA PENAKSI

PERIODE II  
 TAHUN AKADEMIK  
 2005/2006

TUGAS AKHIR  
 JURUSAN ARSITEKTUR  
 FAKULTAS TEKNIK SIPIL DAN PERENCANAAN



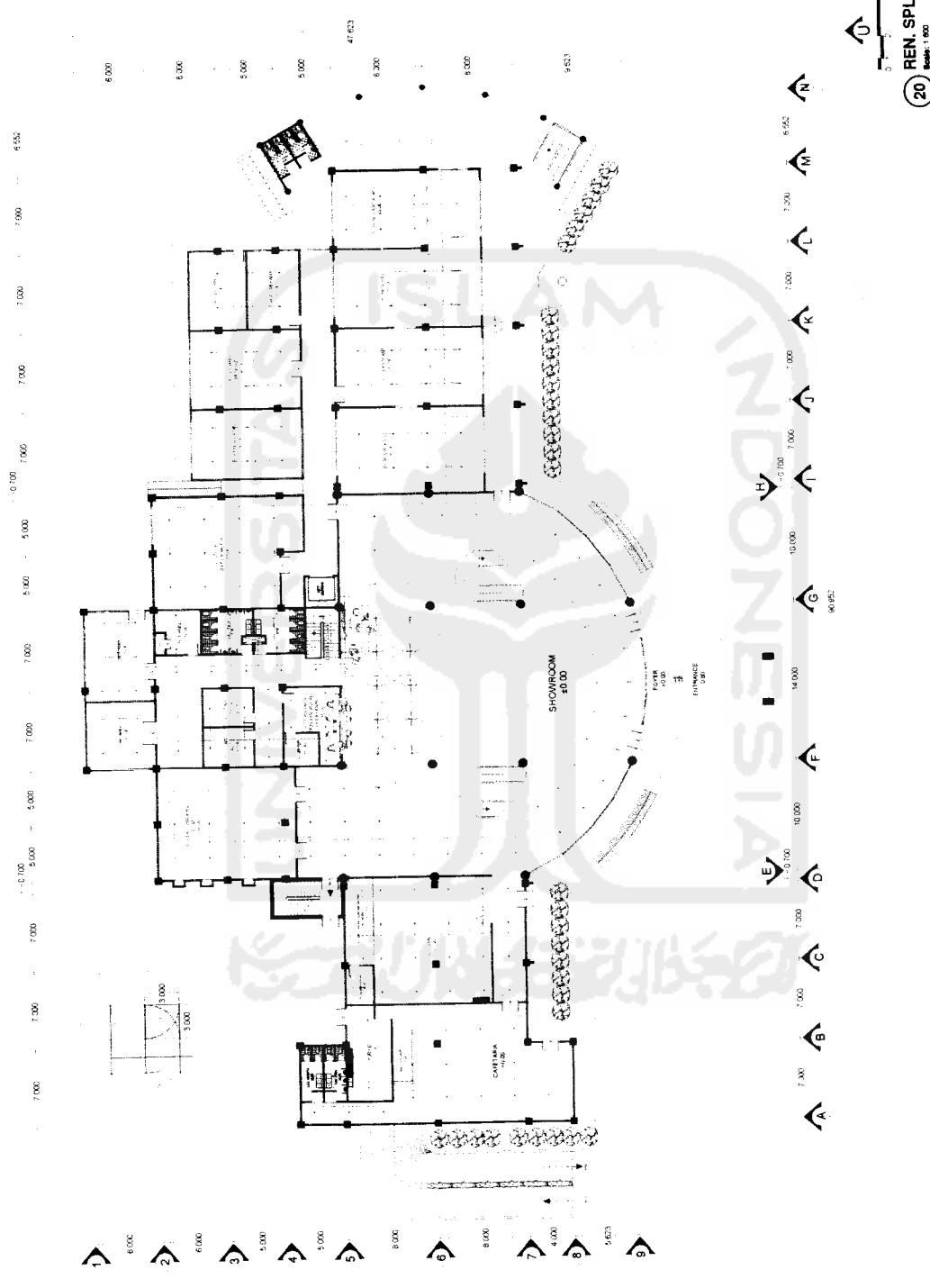

REN. SPLINKLER LT.1  
Skala: 1:500

<p><b>TUGAS AKHIR</b> JURUSAN ARSITEKTUR FAKULTAS TEKNIK SIPIL DAN PERENCANAAN</p>	<p>PERIODE II TAHUN AKADEMIK 2005/2006</p>	<p>DEALER SEPEDA MOTOR YAMAHA DI TANJUNG UBAN KEP. RIAU PERIKHANNAN PADA TATA RUANG DALAM YANG AKTRAKTIF DUNA BERHINDUKAN PERUBAHAN</p>	<p>DOSEN PEMBIMBING MUNICHY B. EDREES, Ir., M.Arch</p>	<p>IDENTITAS MAHASISWA TRY SETIAWAN NO. MHS 02 512 182 TANDA TANGAN</p>	<p>NAMA GAMBAR RENCANA SPLINKLER LANTAI 1</p> <p>SKALA NO. LBR JML LBR PENGESAHAN 1: 500 15</p>
--	--	---	--	---	---



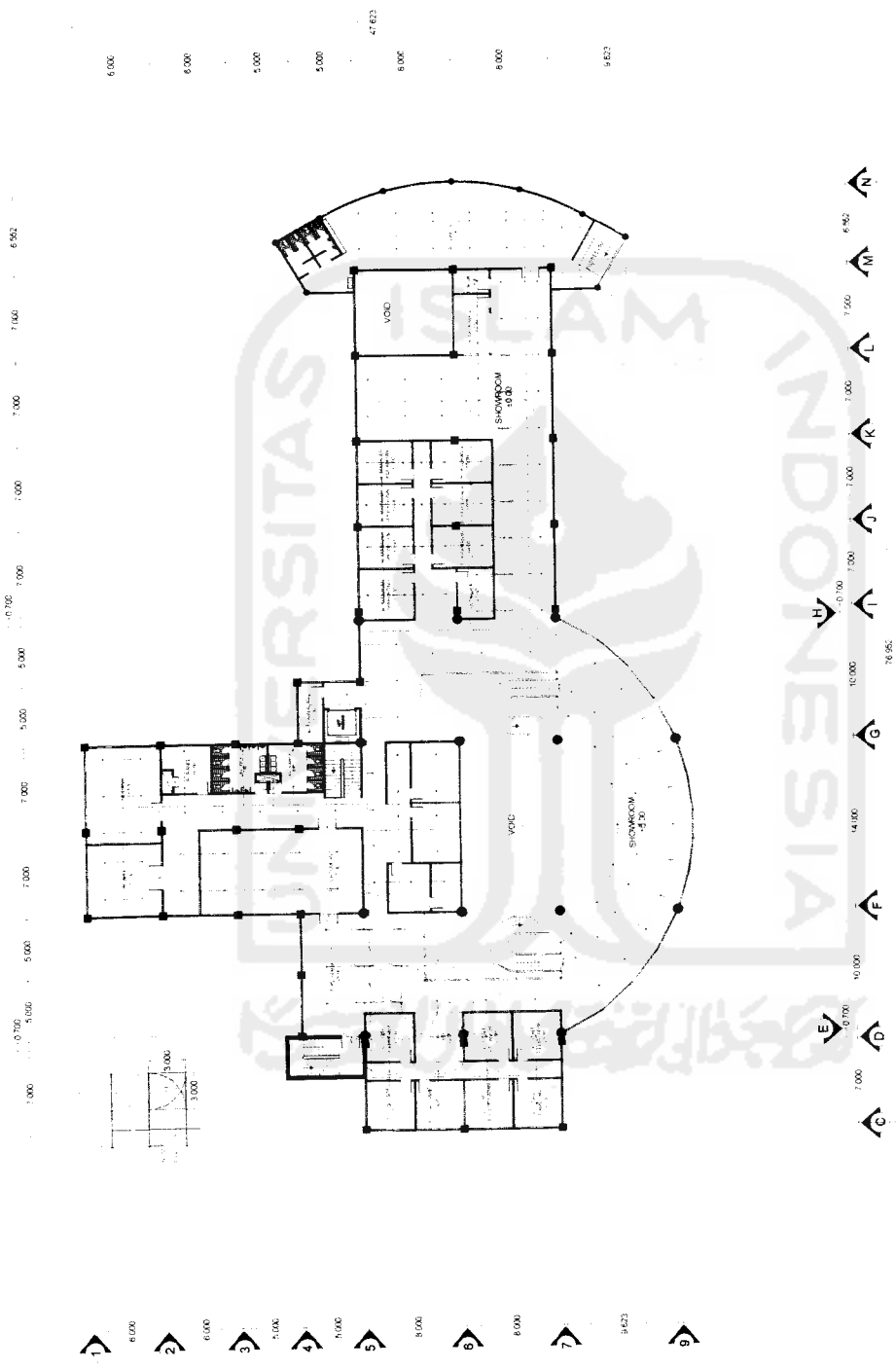

  
 REN. SPLINKLER LT.2  
 Skala: 1:600

<b>TUGAS AKHIR</b> JURUSAN ARSITEKTUR FAKULTAS TEKNIK SIPIL DAN PERENCANAAN	PERIODE II TAHUN AKADEMIK 2005/2006	DEALER SEPEDA MOTOR YAMAHA DI TANJUNG UBAN KEP. RIAU PERIKHMAN PADA TATA RUANG DALAM YANG AKTIF GUNA MEMBUDIDAYA PERUMAHAN	DOSEN PEMBIMBING MUNICHY B. EDRES, Ir., M. Arch	IDENTITAS MAHASISWA TRY SETIAWAN NO. MHS 02 512 182 TANDA TANGAN	NAMA GAMBAR RENCANA SPLINKLER LANTAI 2	SKALA NO. LBR JML LBR PENGESAHAN 1: 600 16
			(21)			



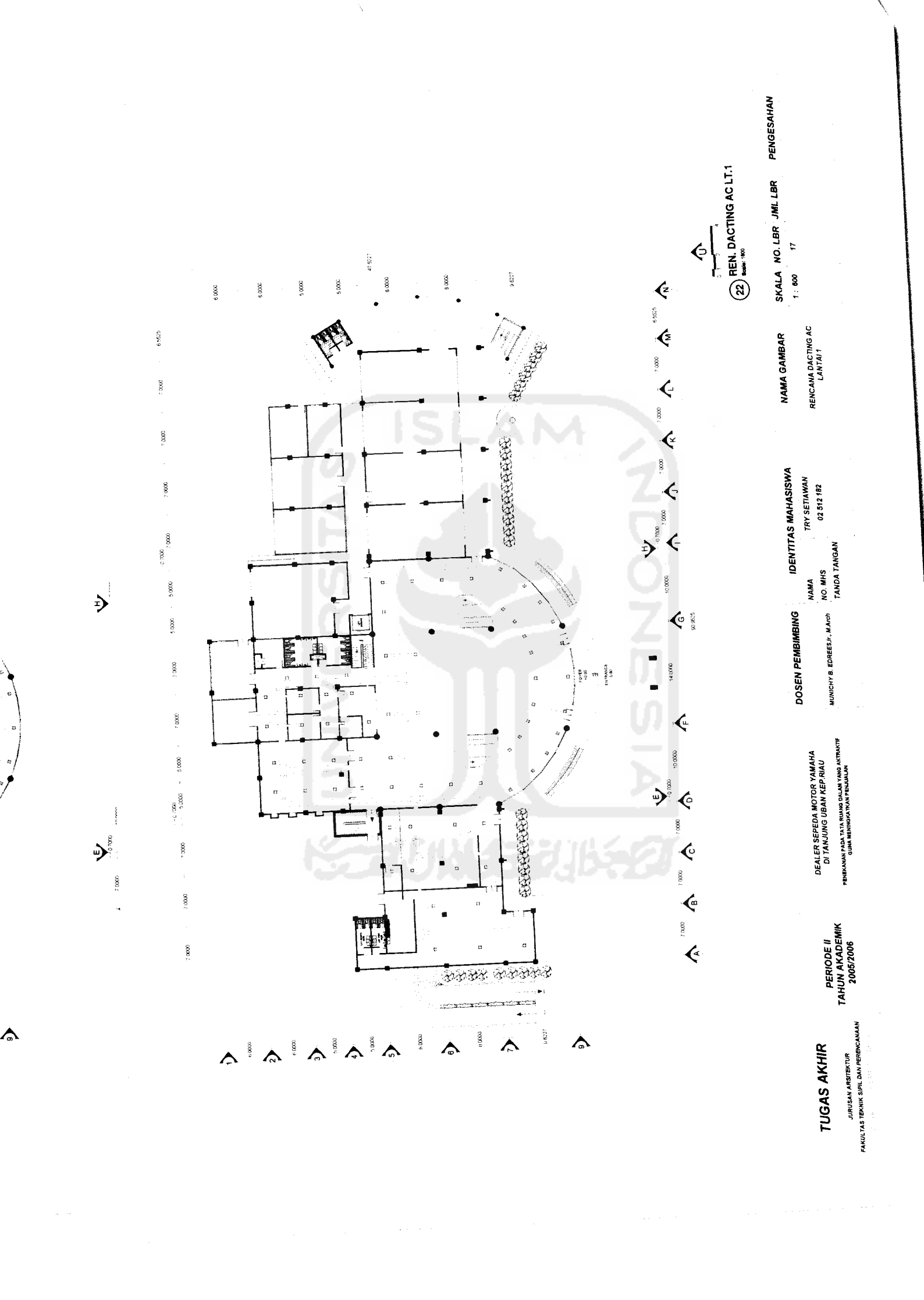

REN. DACTING AC.LT.1  
 22  
 1:800

SKALA NO. LBR JML LBR PENGESAHAN  
 1 : 800 17

NAMA GAMBAR  
 RENCANA DACTING AC  
 LANTAI 1

IDENTITAS MAHASISWA  
 NAMA TRY SETIAMAN  
 NO. MHS 02 512 182  
 TANDA TANGAN

DOSEN PEMBIMBING  
 MUNICHY B. EDREESJI, M. Arch

DEALER SEPEDA MOTOR YAMAHA  
 DI TANJUNG UBAN KEP. RIAU  
 PERIKAMAN PADA RISA RUANG DALAM YANG ANTRAKTIF  
 GUNA MEMBUKTIKAN PENJAJALAN

PERIODE II  
 TAHUN AKADEMIK  
 2005/2006

TUGAS AKHIR  
 JURUSAN ARSITEKTUR  
 FAKULTAS TEKNIK SIPIL DAN PERENCANAAN

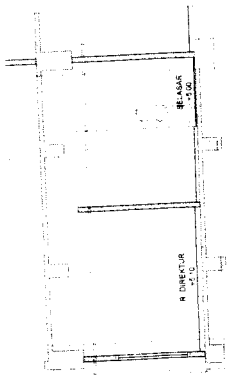

DETAIL SHOWROOM LANTAI 2

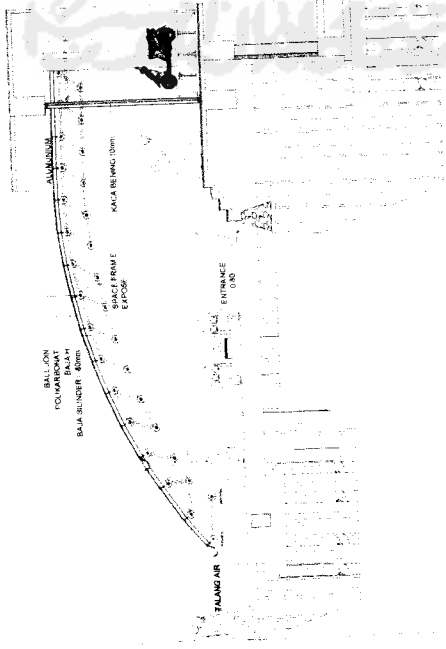

DETAIL ENTRANCE



DETAIL SHOWROOM LANTAI 1

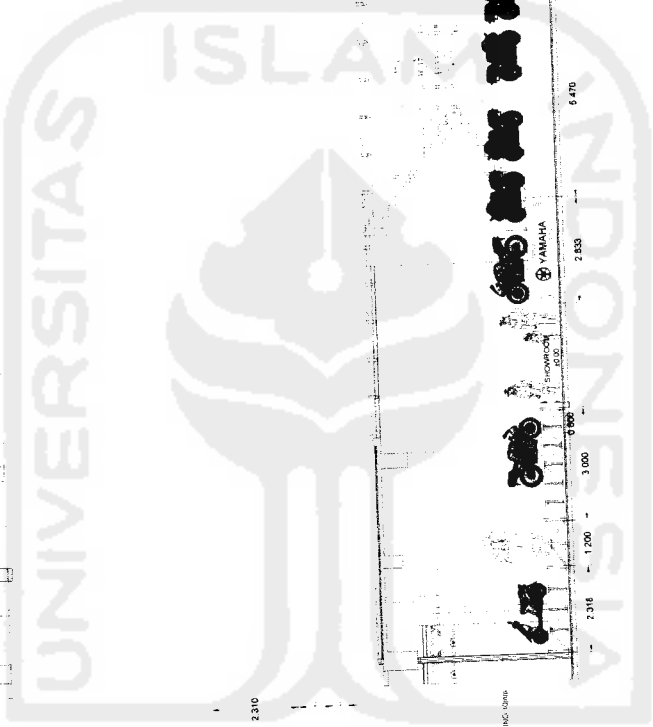

**TUGAS AKHIR**  
 JURUSAN ARSITEKTUR  
 FAKULTAS TEKNIK SIPIL DAN PERENCANAAN

PERIODE II  
 TAHUN AKADEMIK  
 2005/2006

DEALER SEPEDA MOTOR YAMAHA  
 DI TANJUNG UBAN KEP. RIAU  
 PERENCANAAN TATA RUANG DALAM YANG ATRAKTIF  
 UNTUK MENINGKATKAN PENJUALAN

DOSEN PEMBIMBING  
 NAMA  
 MURCHY B. EDREES, Ir., MArch  
 NO. MHS  
 02 512 182  
 TANDA TANGAN

IDENTITAS MAHASISWA  
 NAMA  
 TRY SETIAWAN  
 NO. MHS  
 02 512 182  
 TANDA TANGAN

NAMA GAMBAR  
 DETAIL ARSITEKTURAL

SKALA NO. LBR JML LBR PENGESAHAN  
 1 : 200 20