

## LAMPIRAN-LAMPIRAN

### Lampiran 1

#### Pedoman Wawancara Penelitian

“Pelaksanaan Program Tahfidzul Quran dan Implikasinya terhadap Kepribadian Santri Penghafal Alquran di Pondok Pesantren Al Ittifaqiah Indralaya Ogan Ilir Sumatera Selatan”

No	Informan	Sub Fokus	Indikator	Pertanyaan Penelitian
1.	Drs. KH. Mudrik Qori, MA. (Mudir Pon-Pes Al Ittifaqiah)	<ul style="list-style-type: none"> <li>✓ Gambaran umum pondok-pesantren Al-Ittifaqiah</li> <li>✓ Gambaran umum program tahfidzul Quran</li> <li>✓ Rekomendasi penelitian</li> </ul>	<ul style="list-style-type: none"> <li>✓ Sejarah singkat pesantren</li> <li>✓ Arah pengembangan pesantren</li> <li>✓ Sejarah singkat program tahfidz</li> <li>✓ Arah pengembangan program tahfidz</li> <li>✓ Rekomendasi informan penelitian</li> </ul>	<ol style="list-style-type: none"> <li>1. Siapakah pendiri awal ponpes Al Ittifaqiah?</li> <li>2. Apakah semangat awal lahirnya ponpes Al Ittifaqiah?</li> <li>3. Bagaimana arah pengembangan Al Ittifaqiah?</li> <li>4. Siapakah inisiator awal lahirnya program tahfidz?</li> <li>5. Apakah tujuan utama program tahfidz?</li> <li>6. Kemana arah pengembangan program tahfidz?</li> <li>7. Siapakah informan yang relevan dengan penelitian yang akan saya lakukan?</li> </ol>
2	Dr. Hj. Muyassaroh M.Pd.I (Kepala Penjaminan Mutu Pendidikan dan Pengajaran)	Gambaran umum pelaksanaan program tahfidzul Quran	<ul style="list-style-type: none"> <li>✓ Sejarah awal pengembangan program tahfidz</li> <li>✓ Arah pengembangan program tahfidz</li> <li>✓ Strategi-strategi pelaksanaan program tahfidz</li> </ul>	<ol style="list-style-type: none"> <li>1. Siapakah inisiator awal lahirnya program tahfidz?</li> <li>2. Apakah tujuan utama program tahfidz?</li> <li>3. Apakah langkah-langkah yang dilaksanakan untuk mencapai tujuan tersebut?</li> <li>4. Bagaimana pengembangan program tahfidz ke depan?</li> <li>5. Apakah langkah-langkah praktis yang akan</li> </ol>

				dilakukan untuk merealisasikan rencana pengembangan tersebut?
3	Febrian Zainatul Firadus (Waka Kurikulum MA)	Pelaksanaan program tahfidzul Quran di Madrasah Aliyah	Pelaksanaan Program Tahfidz di Madrasah Aliyah (MA)	<ol style="list-style-type: none"> <li>1. Bagaimana perencanaan program tahfidz di Madrasah Aliyah?</li> <li>2. Bagaimana pelaksanaan program tahfidz di MA?</li> <li>3. Apakah tindak lanjut dari program tahfidz?</li> <li>4. Apakah kualifikasi pembina tahfidz?</li> <li>5. Apakah kualifikasi santri tahfidz kelas Alquran?</li> <li>6. Apakah perbedaan antara santri kelas klasikal, kelas excellent, dan kelas Al Azhar?</li> </ol>
4	Ahmad Royani Abdul Mudi, S.Ud.	Gambaran umum tentang pelaksanaan program tahfidz di LEMTATIQUI	<ul style="list-style-type: none"> <li>✓ Sejarah pengembangan program tahfidz</li> <li>✓ Pengelolaan program tahfidz di LEMTATIQUI</li> </ul>	<ol style="list-style-type: none"> <li>1. Siapakah pembina awal program tahfidz di Al Ittifaqiah?</li> <li>2. Apakah tujuan lahirnya program tahfidz?</li> <li>3. Bagaimana perencanaan program tahfidz di Lemtatiqi?</li> <li>4. Bagaimana pelaksanaan program tahfidz di Lemtatiqi?</li> <li>5. Apakah tindak lanjut dari program tahfidz?</li> <li>6. Apakah kualifikasi pembina tahfidz lemtatiqi?</li> <li>7. Apakah kualifikasi santri tahfidz lemtatiqi?</li> </ol>
5	Anggota Biro Datsuhbinospisul	Rutinitas kegiatan santri dan catatan-	✓ Rutinitas kegiatan santri non penghafal Alquran	<ol style="list-style-type: none"> <li>1. Apakah rutinitas kegiatan santri ponpes Al Ittifaqiah?</li> </ol>

	(Peribadatan, Pengasuhan, Pembina Ospi dan Kosulat) 1. Umi Muallifah, S.Pd., 2. Ustad Helen	catatan rekam jejak santri	<ul style="list-style-type: none"> <li>✓ Rutinitas kegiatan santri menghafal Alquran</li> <li>✓ Rekam jejak pelanggaran santri</li> </ul>	<ol style="list-style-type: none"> <li>2. Apakah rutinitas kegiatan santri tahfidzul Quran?</li> <li>3. Bagaimana rekam jejak santri yang dijadikan peneliti sebagai obyek penelitian ini?</li> <li>4. Bagaimana rekam jejak dari teman-teman dekat dari santri yang dijadikan sebagai obyek utama penelitian ini?</li> </ol>
6	Pembina Tahfidz	<ul style="list-style-type: none"> <li>✓ Proses pelaksanaan program tahfidz</li> <li>✓ Proses internalisasi nilai-nilai Qurani</li> <li>✓ Kepribadian santri</li> </ul>	<ul style="list-style-type: none"> <li>✓ Proses rekrutmen santri menghafal Alquran</li> <li>✓ Proses santri menghafal dan menjaga hafalan</li> <li>✓ Proses internalisasi nilai-nilai Qurani</li> <li>✓ Kepribadian santri menghafal Alquran dalam sehari-hari.</li> </ul>	<ol style="list-style-type: none"> <li>1. Bagaimana proses rekrutmen santri menghafal Alquran?</li> <li>2. Apakah metode yang digunakan ?</li> <li>3. Apakah strategi yang digunakan untuk menguatkan hafalan santri?</li> <li>4. Adakah program-program khusus untuk menginternalisasikan nilai-nilai Qurani?</li> <li>5. Bagaimana kepribadian sehari-hari santri menghafal Alquran?</li> <li>6. Apakah perubahan yang terlihat setelah santri menghafal Alquran?</li> </ol>
7	Pembina Asrama santri menghafal Alquran dan non menghafal	Kepribadian santri menghafal Alquran	<ul style="list-style-type: none"> <li>✓ Kepribadian santri dalam sehari-hari</li> </ul>	<ol style="list-style-type: none"> <li>1. Apakah anda mengenal baik santri yang dijadikan sebagai obyek penelitian?</li> <li>2. Bagaimana kepribadiannya dalam aspek ibadah?</li> <li>3. Bagaimana kepribadiannya dalam aspek akhlak?</li> </ol>

	Alquran			<p>4. Apakah santri tersebut termasuk santri yang intorvet atau ekstrovet?</p> <p>5. Bagaimana anda membina santri jika di arama?</p>
8	Santri penghafal Alquran	<p>✓ Proses santri menghafal Alquran</p> <p>✓ Kepribadian santri penghafal Alquran</p>	<p>✓ Proses santri menghafal dan menjaga hafalan</p> <p>✓ Proses pembentukan kepribadian Qurani</p> <p>✓ Kepribadian santri penghafal Alquran sehari-hari</p>	<p>1. Apakah motivasi awal anda menghafal?</p> <p>2. Bagaimana cara anda menghafal Alquran?</p> <p>3. Bagaimana cara anda menjaga hafalan?</p> <p>4. Apakah faktor pendukung anda dalam menghafal di pondok?</p> <p>5. Apakah kesulitan-kesulitan anda dalam menghafal dan bagaimana anda mengatasinya?</p> <p>6. Bagaimana orang tua mendidik anda di rumah?</p> <p>7. Bagaimana ustad/zah mendidik anada di pondok?</p> <p>8. Bagaiman kepribadian santri-santri di pondok?</p> <p>9. Apakah semua kebutuhan anda sudah terpenuhi di pondok?</p> <p>10. Bagaimana kepribadian anda dari aspek keimanan, khuluqiyah, ibadah, dan muamalah?</p>
9	Santri non pengahafal Alquran	<p>Kepribadian santri non penghafal Alquran</p>	<p>✓ Proses pembentukan kepribadian</p> <p>✓ Kepribadian santri dalam sehari-hari</p>	<p>1. Bagaimana orang tua mendidik anda di rumah?</p> <p>2. Bagaimana ustad/zah mendidik anada di pondok?</p> <p>3. Bagaimana kepribadian santri-santri di pondok?</p> <p>4. Apakah semua kebutuhan anda sudah terpenuhi di pondok?</p>

				5. Bagaimana kepribadian anda dari aspek keimanan, khuluqiyah, ibadah, dan muamalah?
10	Teman dekat informan santri penghafal Alquran dan non penghafal Alquran	Kepribadian santri	<ul style="list-style-type: none"> <li>✓ Perbedaan antara santri penghafal Alquran dan non penghafal Alquran</li> <li>✓ Kepribadian santri dalam sehari-hari.</li> </ul>	<ol style="list-style-type: none"> <li>1. Adakah perbedaan antara santri penghafal dan non penghafal Alquran?</li> <li>2. Apakah perubahan yang terlihat setelah teman anda menghafal Alquran?</li> <li>3. Bagaimana kepribadian teman anda anda dari aspek keimanan, khuluqiyah, ibadah, dan muamalah?</li> <li>4. Apakah kebiasaan-kebiasaan baik yang selalu dilakukan teman anda?</li> <li>5. Apakah kebiasaan-kebiasaan kurang baik yang masih dilakukan teman anda?</li> </ol>
11	Santri Independen	Perbedaan antara santri penghafal alquran dan Non penghafal Alquran	<ul style="list-style-type: none"> <li>✓ Kebiasaan-kebiasaan baik selalu dilakukan oleh santri pengafal Alquran dan Non penghafal Alquran</li> <li>✓ Kebiasaan-kebiasaan kurang baik yang dilakukan oleh santri pengafal Alquran dan non penghafal Alquran</li> </ul>	<ol style="list-style-type: none"> <li>1. Apakah perbedaan antara santri penghafal Alquran dan no penghafal Alquran?</li> <li>2. Apakah kebiasaan-kebiasaan baik yang selalu dilakukan santri penghafal dan non penghafal Alquran?</li> <li>3. Apakah kebiasaan-kebiasaan kurang baik yang masih dilakukan oleh santri penghafal dan non penghafal Alquran?</li> </ol>
12	Wali Santri penghafal	Kepribadian santri	<ul style="list-style-type: none"> <li>✓ Proses pembentukan kepribadian</li> <li>✓ Kepribadian santri dalam sehari-</li> </ul>	<ol style="list-style-type: none"> <li>1. Bagaimana anda mendidik anak anda?</li> <li>2. Apakah anak anda termasuk anak introvet atau</li> </ol>

	Alquran		hari.	<p>ekstrovet?</p> <p>3. Apakah perubahan yang terlihat setelah anak anda menghafal Alquran?</p> <p>4. Bagaimana kepribadian anak anda anda dari aspek keimanan, khuluqiyah, ibadah, dan muamalah?</p>
--	---------	--	-------	---



**Struktur Pengurus**  
**Pondok Pesantren Al Ittifaqiah Indralaya**  
**Periode 2018-2019**

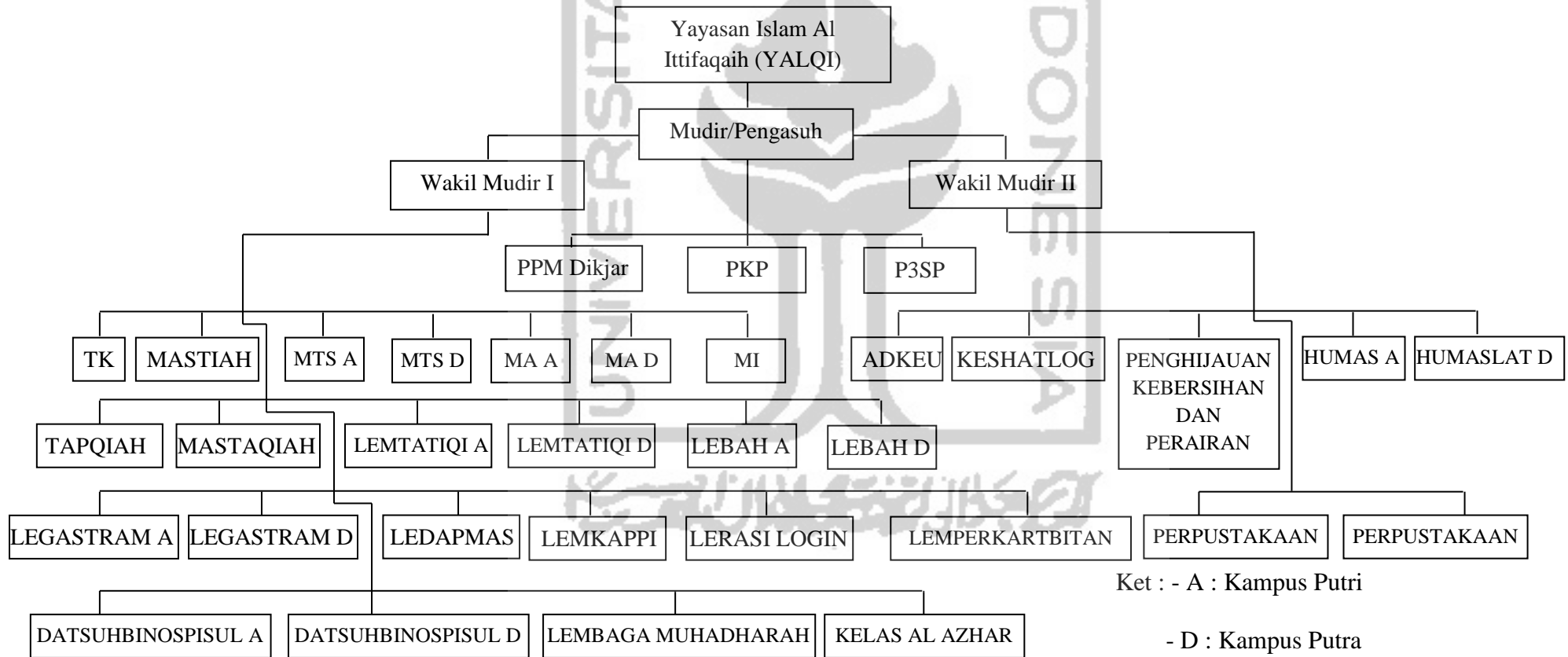

Adapun untuk penjelasan lebih lanjut jajaran pengurus Pondok Pesantren Al Ittifaqiah adalah:

A. Jajaran Yayasan Islam Al Ittifaqiah

- 1) Pembina Yayasan : Drs. KH. Mudrik Qori, MA., H. M.W Berkat, Drs. Rosyad Yusuf, SH., dan K. Mukhlis Mansyur.
- 2) Pengawas Yayasan: H. Nashir, MBA, Drs. Ismail M. Jelas, Usman Abu Bakar, S.Pd.I, dan H. Syarkowi, M.SI
- 3) Ketua Yayasan Islam Al Ittifaqiah : Joni Rusli, S.Pd.I
- 4) Sekertaris Yayasan : KH. Mukhyidin, MA.
- 5) Sekretariat : Suib Rizal, M.Pd.
- 6) Devisi-devisi.

B. Pimpinan pondok pesantren Al Ittifaqiah

- 1) Mudir/Pengasuh: Drs. KH. Mudrik Qori, MA.
- 2) Wakil Mudir I : KH. Mukhyidin, MA.
- 3) Wakil Mudir II : Ari Alhadi, S.Pd.I

C. Pelaksana harian pondok-pesantren Al Ittifaqiah

- 1) Ketua PPM Dikjar: Dr. Hj. Muyassaroh, M.Pd.I Al Hafidzah
- 2) Ketua P3SP : Hj. Sri Indrayana
- 3) Ketua PKP : Nungcik, MM.
- 4) Kepala TK : Fadhila, S.Pd.
- 5) Kepala MASNIAH : K. Mukhlis Har
- 6) Kepala MTS A : Evi Erianti, M.Pd.I
- 7) Kepala MTS D : Huzairi Gunardi, S.Pd.I
- 8) Kepala MA A: Anita, S.Pd.
- 9) Kepala MA D: Akip Umar, M.Si
- 10) Kepala MI : Mabsud, S.Pd.I
- 11) Kepala TAPQIAH : Fitriani, M.Pd.I
- 12) Kepala MASTAQIAH : Zaimudin, M.Si
- 13) Kepala LEMTATIQUI A : Ahmad Royani, S.Ud., Al Hafidz
- 14) Kepala LEMTATIQUI d : Zainal Abidin, M.Ag., Al Hafidz
- 15) Kepala LEBAH A : Davik, M.Ed.
- 16) Kepala LEBAH D : Nanang Setiawan, S.Pd.
- 17) Kepala LEGASTRAM A : Andi Iswari, S.Pd.I
- 18) Kepala LEGASTRAM D : Danila Harun
- 19) Kepala LEDAPMAS : Darsi Ahmadan, M.Ag.



- 20) Kepala LEMKAPPI : Alhadi Arka, S.Pd.I
- 21) Kepala LERASI LOGIN : Devison, S.Pd.I
- 22) Kepala LEMPERKARBITAN : Khairudin, S.Hum
- 23) Kepala DATSUHBINOSPISUL A: Dra. Hj. Siti Misriah
- 24) Kepala DATSUHBINOSPISUL D: Ilhamudin, S.Pd.I
- 25) Lembaga MUHADHAROH: Herawati, S.Pd.I
- 26) Kelas AL AZHAR : H. Tafaul Habdin, Lc. MA.
- 27) Kepala ADKEU : Nuhdi Febriyansah, Lc.
- 28) Kepala KESHATLOG : Jimi Ismail, S.Pd.I
- 29) Kepala Penghijauan, Kebersihan, dan Perairan: Mulya Putra BAF
- 30) Kepala HUMAS A : Ferry Haryadi, M.Pd.
- 31) HUMASLAT D: Ilhamudin, M.Pd.I
- 32) Kepala PERPUSTAKAAN: Firdaus Kahfi, MA.
- 33) SARPRASETKAF: Badaruddin, ST.

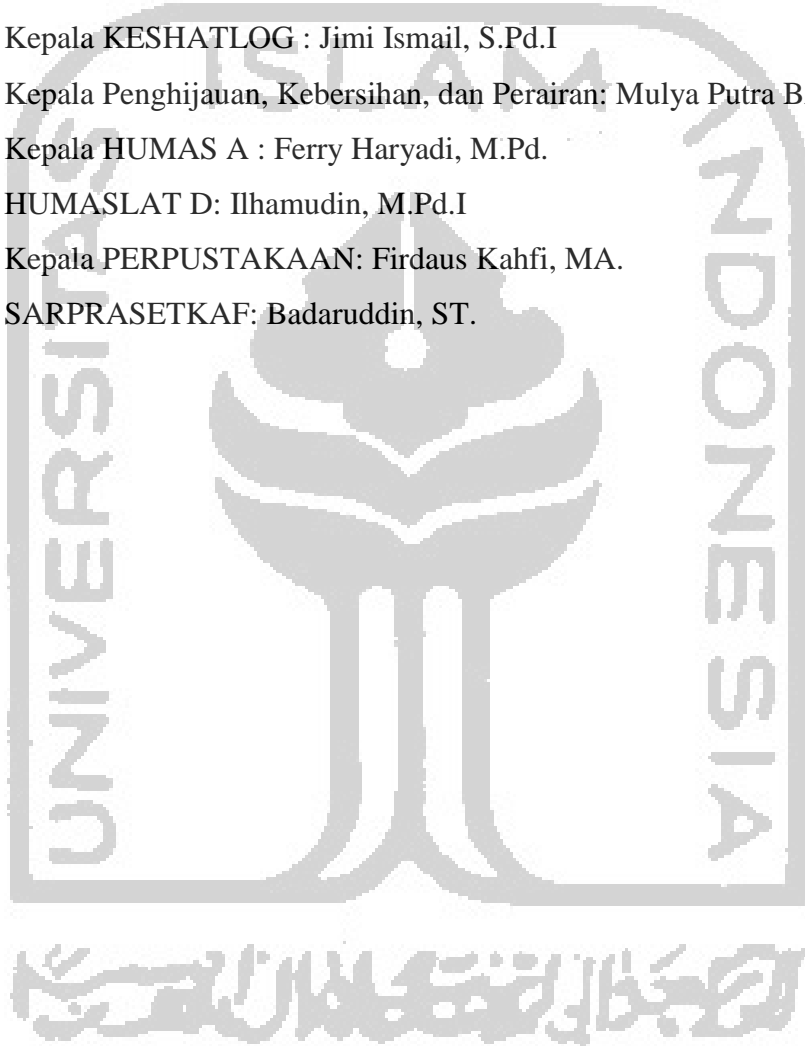

Jumlah Santri Tahfidz Tahun Pelajaran 2019-2020  
dan Khatimin-Khatiman sejak tahun 2005 sampai 2019  
Pondok Pesantren Al Ittifaqiah Indralaya

**Tabel. 1**

Daftar Santri Penghafal Alquran  
Madrasah Ibtidaiyah Tahun Pelajaran 2019-2020<sup>512</sup>

No	Kelas	Santri Putra
1	I Al Azhar	27
2	1 Klasikal	32
3	II Al Azhar	19
4	II Klasikal	21
5	III Klasikal	30
6	IV Klasikal	23
7	V Klasikal	27
8	VI Klasikal	19
Jumlah		198

**Tabel 2**

Daftar Santri Penghafal Alquran  
Madrasah Tsanawiyah Tahun Pelajaran 2019-2020<sup>513</sup>

No	Kelas	Santri Putra	Santri Putri	Jumlah
1	VII Al Azhar	28	25	53
2	VII Klasikal	17	29	46
3	VIII Excellent	13	22	35
4	VIII Klasikal	26	26	52
5	IX Excellent	15	18	33
6	IX Klasikal	20	23	43
Jumlah		119	143	262

<sup>512</sup> Dokumen Waka kurikulum Madrasah Ibtidaiyah Al Ittifaqiah, pembagian kelas tahun pelajaran 2019-2020.

<sup>513</sup> Dokumen Waka kurikulum Madrasah Tsanawiyah Al Ittifaqiah, pembagian kelas tahun pelajaran 2019-2020.

**Tabel 3**

Daftar Santri Penghafal Alquran  
Madrasah Aliyah Tahun Pelajaran 2019-2020<sup>514</sup>

No	Kelas	Santri Putra	Santri Putri	Jumlah
1	X Al Azhar	30	22	52
2	X Klasikal	42	25	67
3	XI Excellent	14	21	35
4	XI Klasikal	38	20	58
5	XII Excellent	14	18	32
6	XII Klasikal	23	19	42
Jumlah		161	125	286

**Tabel 4**

Daftar Santri Penghafal Alquran  
Program LEMTATIQUI Tahun Pelajaran 2019-2020<sup>515</sup>

No	Tingkatan	Santri Putra	Santri Putri	Jumlah
1	MTS	8	16	24
2	MA	18	45	63
Jumlah		26	61	87

**Tabel 5**

Daftar Santri Penghafal Alquran  
Kelas Mujahadah Tahun Pelajaran 2019-2020<sup>516</sup>

No	Tingkatan	Santri Putra	Santri Putri	Jumlah
1	MTS	-	6	6
2	MA	5	15	20
Jumlah		5	21	26

<sup>514</sup> Dokumen Waka kurikulum Madrasah Aliyah Al Ittifaqiah, pembagian kelas tahun pelajaran 2019-2020.

<sup>515</sup> Dokumen Kepala Lemtatiqi, rekapitulasi jumlah santri tahfidz Lemtatiqi tahun pelajaran 2019-2020.

<sup>516</sup> Dokumen Waka kurikulum Madrasah Aliyah Al Ittifaqiah, pembagian kelas tahun pelajaran 2019-2020.

**Tabel 6**

Khatimin dan Khatimat Tahun Pelajaran (TP) 2004-2005 sampai 2018-2019<sup>517</sup>

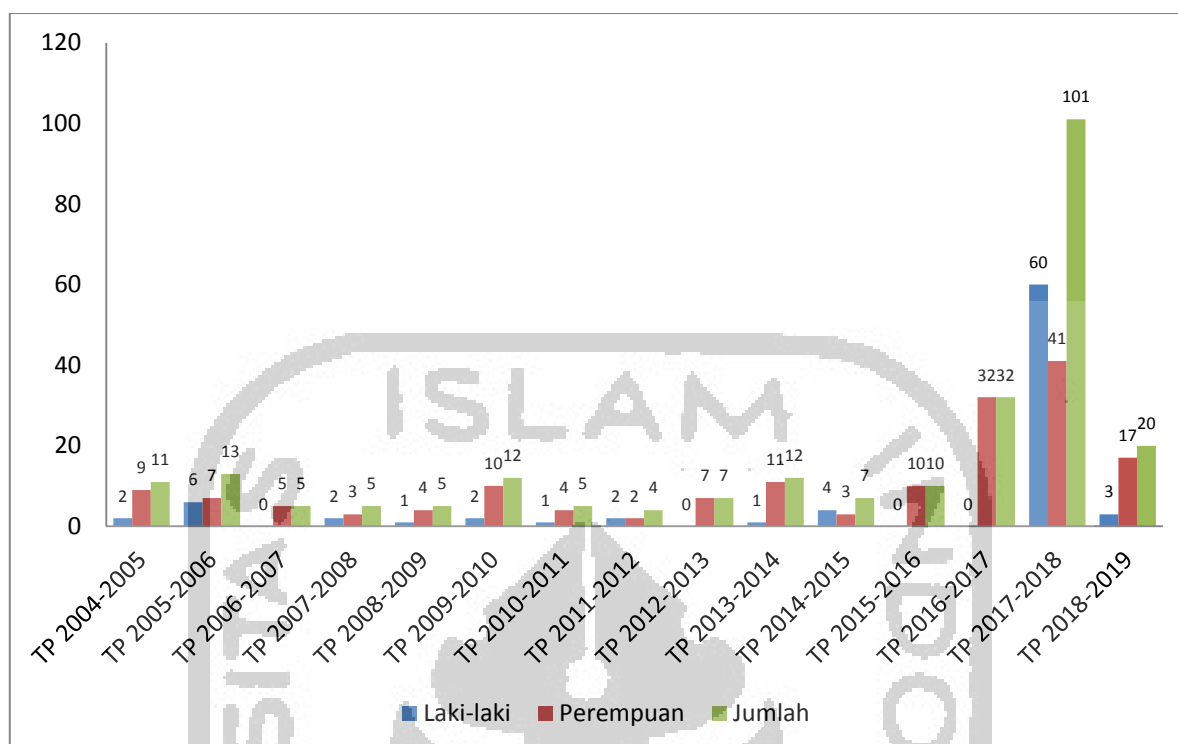

<sup>517</sup> Dokumen Kepala Lemtatiqi, Daftar Khatimin dan Khatimat Tahun Pelajaran (TP) 2004-2005 sampai 2018-2019. Dan juga, Wafia Edisi ke-20, *Al Ittifaqiah Merawat Tradisi, Mengawal Kalam Ilahi*, (Indralaya: Ittifaqiah Press, 2019), hlm. 9.

Daftar Prestasi tahfidz Santri dan Alumni  
Pon-Pes Al Ittifaqiah 2018-2019<sup>518</sup>

No	Tingkatan	Cabang Lomba	Tahun	Juara	Keterangan
1 2	Kabupaten	Tahfidz 5 juz	2018	I	MTQ Ogan Ilir (Pemerintah)
		Tahfidz 10 juz	2018	I	
		Tahfidz 20 juz	2018	I	
		Tahfidz 30 juz	2018	I	
		Tahfidz 30 juz + Tafsir Bahasa Indonesia	2018	II	
		Tahfidz 30 juz + Tafsir Bahasa Inggris	2018	I	
		Tahfidz 1 Juz	2019	I	STQ OI (Pemerintah)
		Tahfidz 5 juz	2019	I	
		Tahfidz 10 juz	2019	I	
		Tahfidz 20 Juz	2019	I	
	Provinsi	Tahfidz 30 juz	2019	I	
		Tahfidz 30 juz + Tafsir Bahasa Arab	2019	I	
		Tahfidz 10 Juz	2018	I	OPQ
		Tahfidz 20 Juz	2018	I	SUMSEL
		Tahfidz 30 juz + tafsir Bahasa Indonesia	2018	I	
		Tahfidz 5 juz	2018	III	MTQ Sum- sel (Pemerintah)
Tahfidz 10 juz		2018	I		
Tahfidz 20 juz		2018	I		
Tahfidz 30 juz	2018	II			

<sup>518</sup> Dokumen Kepala Lemtatiqi, Daftar prestasi tahfidz santri dan alumni pon-pes Al Ittifaqiah tahun 2018 dan 2019.

		Tahfidz 30 juz + Tafsir Bahasa Indonesia	2018	I	
		Tahfidz 30 juz + Tafsir Bahasa Arab	2018	I	
		Tahfidz 30 juz + Tafsir Bahasa Inggris	2018	I	
		Tahfidz 5 juz	2018	I	MHQ Antar
		Tahfidz 10 juz	2018	III	Pesantren
		Tahfidz 15 juz	2018	I	Sumbangsel
		Tahfidz 30 juz	2018	II	
		Tahfidz 1 juz	2019	II	STQ Sumsel
		Tahfidz 5 Juz	2019	II	
		Tahfidz 20 Juz	2019	I	
		Tahfidz 30 Juz	2019	II	
		Tahfidz 30 juz + tafsir bahasa arab	2019	I	
		Tahfidz 5 juz	2019	I	MHQ Antar
		Tahfidz 10 juz	2019	I	Pesantren
		Tahfidz 15 Juz	2019	II	Sumbangsel
		Tahfidz 20 juz	2019	I	
		Tahfidz 25 juz	2019	I	
		Tahfidz 30 juz	2019	II	
3	Nasional	Tahfidz 5 juz	2018	I	MHQ Antar
		Tahfidz 15 juz	2018	IV	Pesantren Se-Indonesia
4	ASEAN	Tahfidz 5 juz	2018	IV	MHQ Antar Pesantren se-Asean
		Tahfidz 15 juz	2018	III	

## Tata Tertib Santri Penghafal Alquran

### I. Tata Tertib Program Tahfidz Lemtatiqi

#### QONUN/TATA TERTIB SANTRI KHUSUS

#### LEMBAGA TAHFIZH TILAWAH DAN ILMU AL QUR'AN AL ITTIFAQIAH<sup>519</sup>

بِسْمِ اللَّهِ الرَّحْمَنِ الرَّحِيمِ

#### PASAL I KEWAJIBAN

1. Semua santri wajib bertaqwa kepada Allah SWT.
2. Semua santri wajib mematuhi segala Qonun/Tata Tertib yang telah ditetapkan oleh Pondok maupun LEMTATIQI.
3. Bagi santri yang akan mengikuti Program menghafal al Qur'an wajib melapor dan mendaftar kepada kepala LEMTATIQI.
4. Bagi santri yang diterima wajib mengisi Surat Perijinan yang ditanda tangani oleh santri yang bersangkutan dan walinya.
5. Semua santri wajib mengikuti segala kegiatan yang telah ditetapkan oleh LEMTATIQI, baik secara tertulis maupun tidak tertulis.
6. Semua santri wajib mengaji dan menghafal al Qur'an dengan rajin dan istiqomah.
7. Semua santri yang sudah resmi diterima wajib memiliki kartu kegiatan/kartu Ngaji.
8. Semua santri wajib bersikap sopan santun dan menjaga nama baik Pondok dan lembaga secara keseluruhan dimana saja berada.
9. Semua santri wajib disiplin dan istiqomah dalam mengerjakan sholat berjama'ah.
10. Semua santri wajib bersikap sopan santun kepada pimpinan, pengurus staf karyawan, asatidz/at dan sesama santri lainnya.
11. Semua santri wajib membawa al Qur'an ketika mengikuti belajar kurikuler.
12. Semua santri yang telah khotam 30 juz, wajib melaksanakan dan menjalani amaliah sbb : 1). Tahsin al Tahfizh wal Qiro'ah, 2). Tabarruk (mujahadah ula dan mujahadah tsaniah).
13. Bagi santri yang telah mendapatkan dispensasi keuangan atau uang saku bulanan wajib meningkatkan kerajinan, kualitas dan kuantitas hafalannya

<sup>519</sup> Lihat, Ahmad Royani, *Mengenal Lemtatiqi dan Sistem Pembinaannya*, (Indralaya: LEMTATIQI, 2006), hlm. 9.

## **PASAL II**

### **HAK**

1. Semua santri berhak mendapatkan pembinaan dari LEMTATIQUI.
2. Semua santri berhak memperoleh pelayanan administrasi dari LEMTATIQUI.
3. Santri LEMTATIQUI yang berprestasi berhak memperoleh Penghargaan (piagam, biasiswa, dispensasi keuangan, uang saku dan syahadah) sesuai dengan peraturan/ketentuan yang ditetapkan Pondok.

## **PASAL III**

### **LARANGAN**

1. Semua santri dilarang memakai atau mengambil barang milik orang lain tanpa seizing pemilikinya.
2. Semua santri dilarang menggunakan atau memakai benda yang dapat membahayakan atau mengganggu konsentrasi belajar.
3. Semua santri dilarang berkomunikasi dengan lain jenis yang bukan muhrim tanpa ada keperluan yang dibenarkan dan mendapat izin dari Pembina.
4. Semua santri dilarang berbuat gaduh atau mengganggu ketenangan orang lain.
5. Semua santri dilarang memakai kaos dan harus berpakaian rapi dalam mengerjakan sholat dan dalam Majelis Tahfizh.
6. Semua santri dilarang mengikuti kegiatan lain selama kegiatan Tahfizh sedang berlangsung.

## **PASAL IV**

### **ANJURAN**

1. Semua santri dianjurkan mengerjakan dan memperbanyak ibadah-ibadah sunnah, seperti sholat, berpuasa dsb.
2. Semua santri dianjurkan mendawamkan wudhu'.
3. Semua santri (putra) dianjurkan agar selalu memakai kopiah.

## **PASAL V**

### **SANGSI PELANGGARAN**

1. Bagi santri yang melanggar pasal I ayat 1, 2, 3, 4, 8 dan 10, maka akan dikenakan sangsi tidak diterima di LEMTATIQUI.
2. Bagi santri yang melanggar pasal I ayat 5, 6 dan 7, maka akan dikenakan sangsi peringatan/teguran dan pada akhirnya akan dikeluarkan dari LEMTATIQUI kalau tidak ada perubahan yang positif.
3. Bagi santri yang melanggar pasal I ayat 9, maka akan dikenakan sangsi pemindahan asrama dan akan dikeluarkan dari LEMTATIQUI kalau tidak ada perubahan positif.



4. Bagi santri yang melanggar pasal I ayat 11 dan 12, maka akan dikenakan sangsi berupa merenungi dan bertanya pada dirinya sendiri (apakah saya sudah pandai dan bagus dalam menghafal dan membaca al Qur'an).
5. Bagi santri yang melanggar pasal I ayat 13, maka akan dikenakan sangsi berupa dicabut hak mendapat dispensasi dan uang saku bulanannya.
6. Bagi santri yang melanggar pasal II ayat 1, 2, 3 dan 4, maka akan dikenakan sangsi yang setimpal.
7. Bagi santri yang melanggar pasal II ayat 5 dan 6, maka akan dikenakan sangsi berupa peringatan dan hendaknya bertanya kepada dirinya sendiri (apakah saya sudah beradab atau pantas menghadap Allah seperti ini dan apakah sudah baik hafalan atau bacaan al Qur'an saya).

Hal-hal yang belum termaktub dalam Qonun/Tata Tertib ini akan diatur dikemudian hari dan diberlakukan kepada semua santri khusus LEMTATIQL.

Billhinasta'in.

Ditetapkan di Indralaya

Tanggal : 20 Dzul Qo'dah 1425 H.

01 Januari 2005 M.

Mengetahui Mudir PPI,

Kepala LEMTATIQL,



Drs. K. H. Mudrik Qori

Ahmad Royani Abdul Mudi al Hafidh

## II. Tata Tertib Santri Tahfidz Kelas Alquran dan Kelas Mujahadah

### **Tata Tertib Santri Tahfidz Kelas Alquran dan Kelas Mujahadah<sup>520</sup>**

1. Santri wajib meluruskan niat, menghafal Alquran ikhlas semata-mata hanya mengharap ridho dan balasan dari Allah SWT.

<sup>520</sup> Lihat, Buku Kegiatan Santri Tahfidz yang diterbitkan pada tahun 2016 oleh PPM Dikjar PPI.

2. Santri yang mengikuti program tahfidz klasikal (termasuk kelas excellent, kelas Al Azhar dan kelas mujahadah) adalah santri yang telah lulus mengikuti beberapa tahapan seleksi.
3. Santri wajib dan patuh kepada pimpinan, pengurus, ustad-ustazah, staf, dan karyawan pondok pesantren Al Ittifaqiah, serta bersikap sopan santun dan tawadhu' kepada siapa pun.
4. Santri wajib mentaati tata tertib, kewajiban, larangan dan sunnah-sunnah pondok.
5. Santri wajib dalam keadaan suci (berwudhu') ketika hendak berangkat ke kelas dengan membawa Alquran standar menghafal.
6. Santri wajib disiplin dan masuk kelas tepat waktu, sebelum jam pembelajaran dimulai santri harus memanfaatkan waktu dengan membaca atau takrir individu.
7. Santri wajib mengikuti kegiatan selama berada di kelas (membuat hafalan, takrir, mudarrasah) dengan sungguh-sungguh.
8. Santri wajib menjaga ketenangan, kebersihan dan kenyamanan selama berada di dalam kelas.
9. Santri wajib menghafal materi yang tertinggal, apabila terpaksa tidak mengikuti pembelajaran di kelas dikarenakan sakit, izin, dsb.
10. Santri kelas VII dan X wajib konsisten dan tetap berada di program tahfidz klasikal maupun tahfidz excellent sampai program ini selesai.
11. Santri wajib mengikuti dan memanfaatkan waktu dengan sungguh-sungguh pada jam kurikuler, ko-kurikuler, dan ekstra kurikuler.<sup>521</sup>

---

<sup>521</sup> Penjelasannya adalah :

1. Jam kurikuler : pagi jam pertama sampai jam keempat pada pembelajaran formal.
2. Jam ko-kurikuler : malem jam 20.00 – 21.30 kegiatan terkontrol.
3. Jam ekstra-kurikuler : selain pada jam pembelajaran di atas (untuk takrir, menghafal, atau mudarrasah mandiri)

**AGENDA PELAKSANAAN PELENETIAN  
(WAWANCARA, OBSERVASI, DAN DOKUMENTASI)**

No	Hari/ Tanggal	Tehnik Pengumpulan Data	Informan	Tempat	Jam	Obyek Penelitian
1	Kamis, 3 Januari 2019	Wawancara (Pra penelitian)	Ustazah Umi Mualifah, S.Pd (Wakil Ketua DATSUHBINOSPISUL)	Kantor DATSUHBINOSPI SUL	16.00 – 16.20	Kepribadian santri penghafal Alquran dan implementasi program tahfidz
2		Observasi (pra penelitian)	-	Asrama Tahfidz Putra	17.00 – 18.00	Kepribadian santri penghafal Alquran
3	Sabtu, 15 Juni 2019	Wawancara	Ust. Mudrik Qori (Pengasuh Pon-Pes Al Ittifaqiah)	Kantor Kerja Pengasuh	20.20 – 20.45	<ul style="list-style-type: none"> <li>➤ Gambaran Umum Tentang Pon-Pes Al Ittifaqiah</li> <li>➤ Gambaran Umum Lemtatiqi</li> <li>➤ Rekomendasi Penelitian</li> </ul>
4	Ahad, 16 Juni 2019	Wawancara	Ustazah Febrian Zainiatul Firdaus (Waka Kurikulum MA)	Selasar Masjid At Thoriq	12.30 – 12.50	Pelaksanaan Program Tahfidzul Quran di Madrasah Aliyah Al Ittifaqiah
5		Wawancara	Yefa Az Zahra (Penghafal Alquran)	Masjid At Thoriq	13.00-13.40	Proses santri Menghafal
6		Wawancara	Shohifah Nabila (Penghafal Alquran)	Masjid At Thoriq	14.40-15.20	Proses santri Menghafal
7		Wawancara	Amriyatu Thoyyibah (Teman Sejawat Penghafal Alquran)	Selasar Masjid At Thoriq	16.00-16.30	➤ Kepribadian Santri Penghafal Alquran
8		Wawancara	Lilis Suryani (Penghafal Alquran)	Masjid At Thoriq	16.30-17.10	Proses Santri Menghafal
9	Senin, 17 Juni 2019	Observasi Pertama Kampus D	-	Lingkungan Pon- pes Al Ittifaqiah Putra	15.30 – 21.00	Kegiatan Santri sehari-hari
10	Selasa, 18 Juni	Observasi pertama	-	Komplek A/Putri ponpes Al	04.00 – 23.00	Kegiatan santri putri sehari-hari

	2019	kampus A		Ittifaqiah		
11	Rabu, 19 Juni	Wawancara	Ust. Kahairudin (Pembina Tahfidz)	Asrama Tahfidzul Quran	13.30-14.00	Pelaksanaan Porogram Tahfidzul Quran dan
12	2019	Wawancara	Kuttina (Temann Sejawat Penghafal Alquran)	Kantir Datsuh	17.00-17.15	➤ Kepribadian Santri Penghafal Alquran
13		Wawancara	Taqwatul Karimah (Teman Sejawat Penghafal Alquran)	Kantor Datsuh	17.15-17.30	➤ Kepribadian Santri Penghafal Alquran
14	Kamis, 20 Juni	Wawancara	Ustazah Musyassaroh (Kepala Dikjar)	Kantor Dikjar	14.30 – 15.00	Gambaran Umum Tentang Program Tahfidzul Quran
15	2019	Wawancara	Ustazah Umi Mualifah, S.Pd. (Waka Biro DATSUHBINOSPISUL Putri)	Kantor DATSUHBINOSPISUL	16.00 – 16.30	Kegiatan sehari-hari santri Putri
16		Wawancara	Pratiwi Desika (Pembina asrama Lilis)	Kantor DATSUHBINOSPISUL	16.30 – 16.45	Kepribadian Santri Sehari-hari
17		Wawancara	Etika (Pembina asrama Shohifah)	Kantor DATSUHBINOSPISUL	16.45 – 17.00	Kepribadian Santri Sehari-hari
18		Wawancara	Iin Puspitasari (Pembina Asrama Rara)	Kantor DATSUHBINOSPISUL	17.00-17.15	Kepribadian Santri Sehari-hari
19	Jumat, 21 Juni 2019	Observasi Kedua Kampus D	-	Lingkungan Pondok	04.00-13.00	Kegiatan santri
20		Wawancara	Ust. Royani (Kepala Lemtatiqi)	Rumah Ust. Royani	13.30-14.00	➤ Gambara Umum Tentang Program Tahfidzul Quran
21		Wawancara	Henita Lestari (Non Penghafal Alquran)	Kantor Datsuh	14.15-14.45	➤ Kepribadian Santri Non Penghafal Alquran
22		Wawancara	Tara Savira Hasanah (Non Penghafal Alquran)	Kantor Datsuh	14.50 – 15.15	➤ Kepribadian Santri Non Penghafal Alquran
23		Wawancara	Ustzah Niswatul Malihah (Pembina Tahfidz Putri)	Rumah Usztah Niswatul Malihah	16.30 – 17.00	➤ Pelaksanaan program tahfidzul Quran dan Proses pembentukan

						kepribadian Qurani ➤ Perubahan kepribadian santri setelah menghafal Alquran
24	Sabtu, 22 Juni 2019	Wawancara	Ustad Helen	Kantor Biro DATSUHBINOSPI SUL	14.00 – 14.30	Kegiatan sehari-hari santri Putra dan rekam jejak santri menghafal Alquran dan non menghafal Alquran
25		Wawancara	M. Torik (Teman Sejawat Penghafal Alquran)	Asrama Tahfidzul Quran	16.00-16.20	➤ Kepribadian Santri Penghafal Alquran
26		Wawancara	Al Farezy (Teman Sejawat Penghafal)	Asrama Tahfidzul Quran	16.30-16.50	➤ Kepribadian Santri Penghafal Alquran
27		Wawancara	Irwanto (Penghafal Alquran)	Asrama Tahfidzul Quran	20.30 – 21.15	Proses Santri Menghafal
28		Wawancara	Wayan Prabowo (Non Penghafal Alquran)	Asrama Santri	21.30-22.00	Kepribadian Santri Non Penghafal Alquran
29	Rabu, 26 Juni 2019	Wawancara	Khairu Rizky (Penghafal Alquran)	Asrama Tahfidzul Quran	13.30-14.00	Proses Santri Menghafal
		Wawancara	Irwanto (Penghafal Alquran)	Asrama Tahfidzul Quran	14.15-14.45	Kepribadian Santri Penghafal Alquran
30	Jumat, 28 Juni 2019	Wawancara	Lilis Suryani (Penghafal Alquran)	Masjid At Thoriq	13.00 – 13.30	Kepribadian Santri Penghafal Alquran
31		Wawancara	Shahifa Nabila (Penghafal Alquran)	Masjid At Thoriq	13.30-14.00	Kepribadian Santri Penghafal Alquran
32		Wawancara	Yefa Az Zahra (Penghafal Alquran)	Masjid At Thoriq	14.00-14.30	Kepribadian Santri Penghafal Alquran
33		Wawancara	Salsa Adilia Sahni (Santri Independen)	Kantor Datsuh	19.20-19.35	Perbedaan Kepribadian Santri Penghafal Alquran dan Non Penghafal Alquran
34		Wawancara	Nurul Ummi Hasanah (Santri Independen)	Kantor Datsuh	19.40-19.55	Perbedaan Kepribadian Santri Penghafal Alquran dan Non Penghafal Alquran
35		Wawancara	Shera Nabila L.T	Kantor Datusuh	20.00-20.15.	Perbedaan Kepribadian Santri Penghafal Alquran dan Non Penghafal Alquran

36		Wawancara	Dinda (Santri Independen)	Kantor Datush	20.20-20.35.	Perbedaan Kepribadian Santri Penghafal Alquran dan Non Penghafal Alquran
37		Wawancara	Mia Marshanda (Santri Independen)	Kantor Datush	20.40-20.55	Perbedaan Kepribadian Santri Penghafal Alquran dan Non Penghafal Alquran
38	Sabtu, 29 Juni 2019	Wawancara	Andika Bagusa (Santri Independen)	Asrama Santri	13.20-13.35	Perbedaan Kepribadian Santri Penghafal Alquran dan Non Penghafal Alquran
39		Wawancara	Fateh Al Muhibbin (Santri Independen)	Asrama Santri	13.40 – 13. 55	Perbedaan Kepribadian Santri Penghafal Alquran dan Non Penghafal Alquran
40		Wawancara	M. Ridho (Santri Independen)	Asrama Santri	14.00 – 14.15	Perbedaan Kepribadian Santri Penghafal Alquran dan Non Penghafal Alquran
41		Wawancara	Khairu Rizky (Penghafal Alquran)	Asrama Tahfidzul Quran	16.00-16.30	Kepribadian Santri penghafal Alquran
42	Rabu, 10 Juli 2019	Wawancara	Ust. Royani (Pembina Tahfiz)	Rumah Ust. Royani	14.30-15.00	<ul style="list-style-type: none"> <li>➤ Pelaksaaan Program Tahfidz</li> <li>➤ Kepribadian santri penghafal Alquran</li> </ul>
43		Wawancara	Ustazah Umi Mualifah, S.Pd. (. (Waka Biro DATSUHBINOSPISUL Putri)	Kantor DATSUHBINOSPISUL Putri	16.00 – 16.30	➤ Rekam Jejak Santri
44		Wawancara	Syofyatun Sri Wahyuni (Pembina asrama Henita Lestari)	Kantor DATSUHBINOSPISUL Putri	16.30-16.45	Kepribadian Santri Non tahfidz
45		Wawancara	Reza Yan Salsi (Pembina asrahama Tara Savira)	Kantor DATSUHBINOSPISUL Putri	16.45-17.00	Kepribadian Santri Non tahfidz
46	Kamis, 11 Juli 2019	Wawancara	Ust. Khairudin (Pembina Tahfidz Putra)	Asrama Tahfidzul Quran	16.00-16.30	Pengembangan Kepribadian Qurani dan Perubahan kepribadian santri setelah menghafal.
47	Jumat,	Wawancara	Bpk. Syakroni (Orang tua	Rumah Bpk.	08.00-08.30	➤ Proses santri menghafal,

	12 Juli 2019		Lilis Suryani)	Syakroni		Perubahan kepribadian setelah menghafal Alquran di Ittifaqiah.
48		Wawancara	Bpk. Hamzah (Orang Taua Shohifah Nabila)	Ruang Tamu Pesantren	10.30-11.00	<ul style="list-style-type: none"> <li>➤ Proses santri menghafal,</li> <li>➤ Perubahan kepribadian setelah menghafal Alquran di Ittifaqiah.</li> </ul>
49		Wawancara	Ustazah Muyassaroh (Pembina Tahfidz Putri	Kantor Wakil Ketua STITQI	13.20-13.50	<ul style="list-style-type: none"> <li>➤ Pelaksanaan Program Tahfidzul Quran</li> <li>➤ Kepribadian Santri Penghafal Alquran</li> </ul>
50	Sabtu, 13 Juli 2019	Observasi Ketiga Putra	-	Lingkungan Pesantren Putra	04.00 – 22.00	Kegiatan sehari-hari santri Penghafal Alquran Kelas Reguler (Lemtatiqi)
51		Wawancara	Hakim Muslim (pembina asrama Rizky)	Asrama Tahfidz	16.00-16.15	Kepribadian Khairu Rizky
52		Wawancara	Suwandi (Pembina asrama Irwanto)	Asrama tahfidz	16.30-16.45	Kepribadian Irwanto
53	Ahad, 14 Juli 2019	Wawancara	Ahmad Kasir (Pembina asrama Wayan)	Asrama Wayan	20.00-20.20	Kepribadian Wayan
54	Senin, 15 Juli 2019	Obseervasi Keempat Putra	-	Lingkungan Pesantren Putra	04.00 – 22.00	Kegiatan sehari-hari santri Penghafal Alquran kelas Alquran dan Excellent
55	Kamis, 1 Agustus 2019	Observasi putri kedua	-	Kompleks A /Putri	05.00 – 18.00	Kegiatan santri Tahfidz Putri
56	Jumat, 30 Agustus 2019	Wawancara	Evi Febriani	Rumah Ibu Evi Febriani	14.30 – 15.30	Perubahan kepribadian setelah menghafal Alquran di Ittifaqiah.
57	Jumat, 6 September 2019	Wawancara	Bpk. Syarkowi	Ruang Tunggu Putra	13.00-13.30	Kepribadian Khairu Rizky

## DOKUMENTASI KEGIATAN SANTRI TAHFIDZ PONDOK PESANTREN AL ITTIFAQIAH INDRALAYA



Tampak depan kantor pusat pondok pesantren Al Ittifaqiah Indralaya



Tes Hafalan Santri (MHQ)



Santri ketika setoran kepada pembina



Santri takrir individu sambil menunggu antrian mengaji





Penerapan metode *sima'i*



Salah satu moment peneliti wawancara santri



Santri putri sedang menyiapkan hafalan di taman kampus A/Putri



Santri sedang putra menyiapkan hafalan di taman putra kampus D/Putra



TAKRIR PAGI adalah kegiatan berdoa dan membaca Al-Quran sebelum proses belajar mengajar dilanjutkan dengan sholat dhuha bersama

Takrir pagi sebelum proses belajar-mengajar



Santri putri sedang *muraja'ah* hafalan



PROGRAM PASCASARJANA  
MAGISTER ILMU AGAMA ISLAM (S-2)  
FAKULTAS ILMU AGAMA ISLAM  
UNIVERSITAS ISLAM INDONESIA  
Jl. Demangan Baru No. 24 Lantai II  
Telp. & Fax (0274) 523637 Yogyakarta  
e-mail: info@uii

### PENGAJUAN CALON PEMBIMBING TESIS

Nama : Ahmad Abdul Qiso	No. Mhs. : 17913020
Alamat : Tempel Wirogunan RT.46. RW.11, Tahunan, Umbulharjo HP. 085326789745	No. Ujian :

Judul Tesis	<b>PELAKSANAAN PROGRAM TAHFIDZUL QURAN DAN IMPLIKASINYA TERHADAP PERKEMBANGAN KEPERIBADIAN SANTRI DI PONDOK PESANTREN AL ITTIFAQIAH INDRALAYA OGAN ILIR SUMATERA SELATAN</b>
-------------	--

Rumusan Masalah	<ol style="list-style-type: none"><li>1. Bagaimana pelaksanaan program Tahfidzul Quran di pondok pesantren Al Ittifaqiah Indralaya Sumatera Selatan?</li><li>2. Bagaimana Implikasi pelaksanaan program Tahfidzul Quran terhadap Perkembangan Kepribadian santri di pondok pesantren Al Ittifaqiah Indralaya Sumatera Selatan?</li></ol>
-----------------	--

Ketua,  
  
(Dr. Dra. Jananah, MIS)

Yogyakarta, 29 April 2019  
Yang Mengajukan,

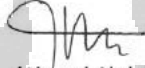
  
(Ahmad Abdul Qiso)

#### KETERANGAN DARI CALON PEMBIMBING

Catatan :  
.....  
.....  
.....

Tanggal, \_\_\_\_\_  
Pembimbing

  
(Dr. H. Fuad Nashori, M.Si., M.Ag.)

NB: dibuat rangkap 2  
- untuk MIAI-UII  
- untuk yang bersangkutan



PERPUSTAKAAN  
PROGRAM PASCASARJANA MAGISTER ILMU AGAMA ISLAM  
FAKULTAS ILMU AGAMA ISLAM  
UNIVERSITAS ISLAM INDONESIA  
YOGYAKARTA

Jl. Demangan Baru No.24 Lt.2 Phone/Fax (0274) 523637/e-mail msi@uii.ac.id

**SURAT KETERANGAN HASIL CEK PLAGIASI**

**No: 28/Perpus/MIAI/X/2019**

*Assamu'alaikum War. Wab.*

Dengan ini menerangkan bahwa :

Nama : Ahmad Abdul Qiso

Nomor Induk Mahasiswa : 17913020

Konsentrasi : Pendidikan Islam

Dosen Pembimbing : Dr. Fuad Nashori, MSI, M.Ag

Fakultas/Prodi : MIAI FIAI UII

Judul Tesis : **Pelaksanaan Program Tahfidzul Quran dan Implikasinya Terhadap Kepribadian Santri Penghafal Al Quran di Pondok Pesantren Al-Ittifaqiah Indralaya Ogan Ilir Sumatera Selatan**

Karya ilmiah yang bersangkutan di atas telah melalui proses cek plagiasi menggunakan Turnitin dengan hasil kemiripan (similarity) besar **4 (empat) %**.

Demikian surat keterangan ini dibuat agar dapat dipergunakan sebagaimana mestinya.

Wassalamu'alaikum War. Wab.

Yogyakarta, 19 Oktober 2019

Kaprodi MIAI

  
/Dr. Junanah, MIS



PELAKSANAAN PROGRAM TAHFIDZUL QURAN DAN  
IMPLIKASINYA TERHADAP KEPERIBADIAN SANTRI  
PENGHAFAL ALQURAN DI PONDOK PESANTREN AL  
ITTIFAQIAH INDRALAYA OGAN ILIR SUMATERA SELATAN

ORIGINALITY REPORT

**4%** SIMILARITY INDEX  
**4%** INTERNET SOURCES  
**0%** PUBLICATIONS  
**2%** STUDENT PAPERS

PRIMARY SOURCES

<b>1</b>	<a href="http://etheses.uin-malang.ac.id">etheses.uin-malang.ac.id</a> Internet Source	<b>2%</b>
<b>2</b>	<a href="http://triosaputra07.blogspot.com">triosaputra07.blogspot.com</a> Internet Source	<b>1%</b>
<b>3</b>	<a href="http://eprints.iain-surakarta.ac.id">eprints.iain-surakarta.ac.id</a> Internet Source	<b>1%</b>
<b>4</b>	Submitted to UIN Syarif Hidayatullah Jakarta Student Paper	<b>1%</b>
<b>5</b>	<a href="http://repository.uinbanten.ac.id">repository.uinbanten.ac.id</a> Internet Source	<b>1%</b>

Exclude quotes  On Exclude matches  < 1%  
Exclude bibliography  On



PROGRAM STUDI  
**MAGISTER ILMU AGAMA ISLAM**  
FAKULTAS ILMU AGAMA ISLAM  
UNIVERSITAS ISLAM INDONESIA

Jl. Demangan Baru No. 24 Lantai II Yogyakarta 55281 Telp / Faks (0274) 623637 Hp. 08175425756  
Website: www.misterisulicui.ac.id email: mis@uisi.ac.id dan mis\_uisi@yahoo.com

**KARTU BIMBINGAN TESIS**

Nama Mahasiswa : Ammad Andri Qiso NIM. : 17913020

Judul Tesis : \_\_\_\_\_

Konsentrasi : Pendidikan Islam

Dosen Pembimbing : Dr. H. Fuad Nashori M.Si., M.Ag

Bimbingan	Tgl.	Materi Bimbingan	Tanda tangan Pembimbing
Ke-1	8/5 <sup>19</sup>	Pengesahan proposal	Fu
Ke-2	26/9 <sup>19</sup>	Bab 4	Fu
Ke-3	10/10 <sup>19</sup>	Bab 4+5	Fu
Ke-4	17/10 <sup>19</sup>	Bab 4+5 (Revisi)	Fu
Ke-5	17/10 <sup>19</sup>	Bab 1-5 (selesai)	Fu
Ke-6			
Ke-7			
Ke-8			

Yogyakarta,  
Mengetahui  
Ketua Program Studi



BAA-PT

Terakreditasi "A"

SURABAYA, PT. 2017/2018

Dr. Junanah, MIS

## DAFTAR RIWAYAT HIDUP PENULIS

NAMA : AHMAD ABDUL QISO  
TTL : Tebedak, 29 November 1993  
ALAMAT ASLI : Desa Tebedak II, Kec. Payaraman,  
Kab. Ogan Ilir, Sumatera Selatan  
ALAMAT SEKARANG: Tempel Wirogunan, Kel. Tahunan,  
Kec. Umbulharjo, Kota Yogyakarta



### NAMA ORANG TUA

- AYAH : Ahmad Daud
- IBU : Darmeli

### PEKERJAAN ORANG TUA

- AYAH : Petani
- IBU : Petani

### RIWAYAT PENDIDIKAN

1. Taman Kanak-Kanak Desa Tebedak
2. Sekolah Dasar Negeri I Desa Tebedak
3. Madrasah Tsanawiyah Desa Tebedak
4. Madrasah Aliyah Al-Ittifaqiah Indralaya
5. S1 PAI UIN Sunan Kalijaga Yogyakarta
6. S2 PI UII Yogyakarta 2017-Sekarang

### PENGALAMAN :

1. Santri Pondok-Pesantren Al-Ittifaqiah Indralaya 2008-2011
2. Santri Pondok-Pesantren Nurul Ummah Kotagede 2011-2013
3. Santri Pondok-Pesantren Al Munawwir Krapyak 2013-2018
4. Guru Honorer Pendidikan Al-Qur'an di Sekolah Dasar Masjid Syuhada Yogyakarta 2015-sekarang
5. Guru Honorer Pendidikan Kerohanian di TKA Negeri 1 Sleman 2016-2017
6. Guru Taman Pendidikan Al-Qur'an Masjid Kartini Tempel Wirogunan 2016-sekarang
7. Takmir Masjid Kartini 2016-sekarang
8. Anggota Himpunan Mahasiswa Islam Komisariat Tarbiyah dan Keguruan
9. Anggota Ikatan Pelajar Nahdlatul Ulama Kota Yogyakarta
10. Anggota Forum Silaturrami Remaja Masjid Wirogunan Plus
11. Anggota Ikatan Keluarga Alumni Al-Ittifaqiah Indralaya