

DAFTAR LAMPIRAN

Lampiran 1: Surat Keterangan Magang



PT. PRIMISSIMA (Persero)

Jl. Raya Magelang Km. 15 Medari Sleman Yogyakarta 55515, Indonesia
Telp. (0274) 868 408, Fax. (0274) 868 417
e-mail: sekretariat@primissima.co.id - marketing@primissima.co.id

SURAT KETERANGAN

Nomor : 808/600/Ket/2019

Direksi PT PRIMISSIMA (Persero) beralamatkan di Medari Sleman Yogyakarta dengan ini menerangkan bahwa :

Nama : Marselina Rahayu
No. Mahasiswa : 16211070
Perguruan Tinggi : Universitas Islam Indonesia - Yogyakarta
Fakultas : Ekonomi
Mulai Magang : 18 Maret - 19 Agustus 2019
Judul : Proses Pelaksanaan rekrutmen dan seleksi pada PT Primissima (Persero) Sleman, Yogyakarta.

Telah melaksanakan pemagangan di PT Primissima (Persero) Medari, Sleman, Yogyakarta. Demikian surat keterangan ini dibuat untuk dipergunakan sebagaimana mestinya.

Medari, 20 Agustus 2019
Direksi
u.b

Sigit Yuwono, S.H.
Ka.Bag Sekretariat

Lampiran 2: Hasil Produksi dari PT Prissima (Persero)

a. Kain grey:



b. Kain Cambrics:

c. Kain batik:



Lampiran 3: Struktur Organisasi PT Primissima (Persero)

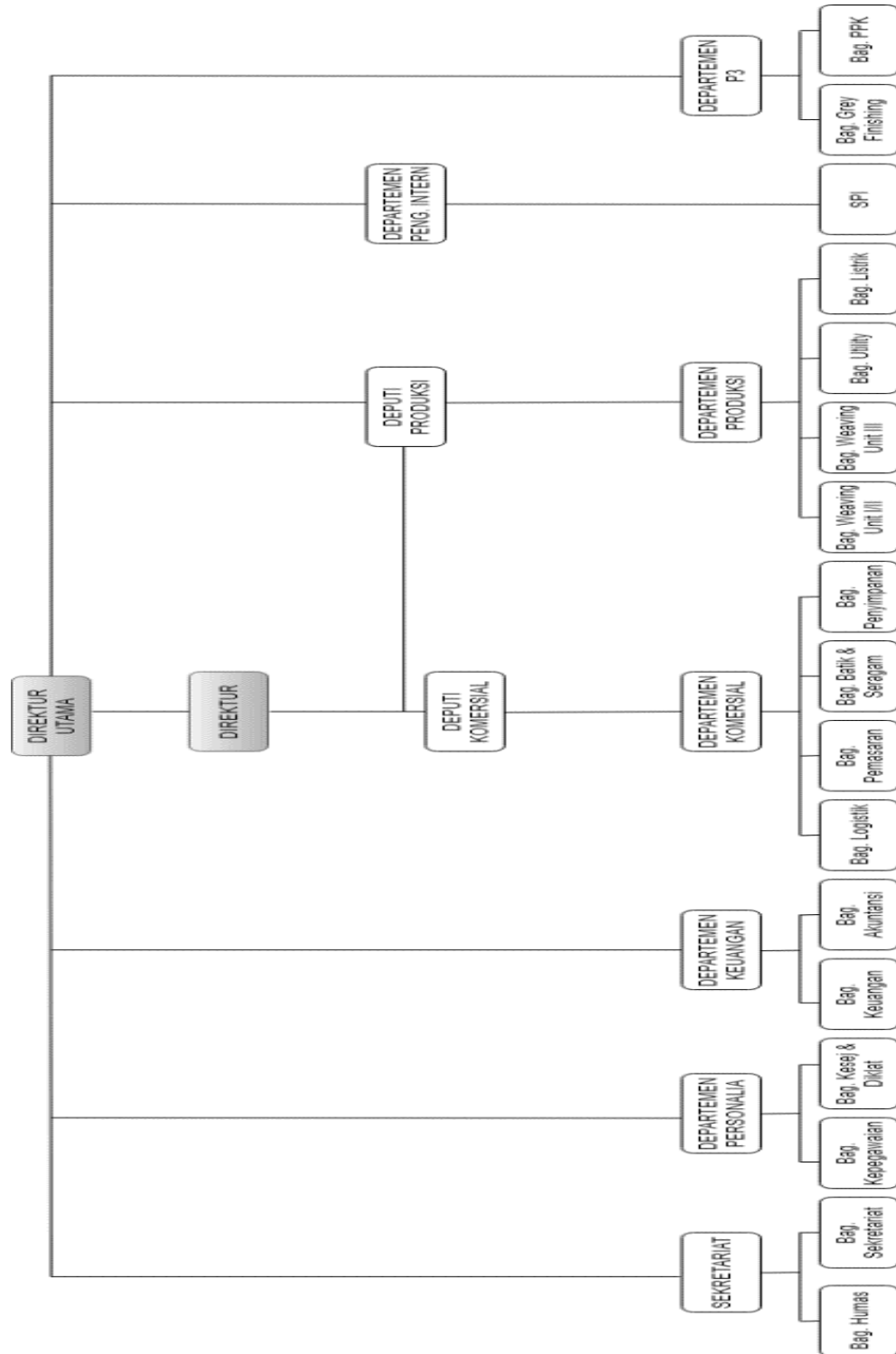

Lampiran 4: Form lembar jawaban pada tes pengetahuan

LEMBAR JAWABAN TES TERTULIS

NAMA :

Alamat :

No. HP :

1.

2.

3.

4.

5.

6.

7.

8.

9.

10.

11.

12.

13.

14.

15.

16.

17.

18.

19.

20.

21.

22.

23.

24.

25.

26.

27.

28.

29.

30.

Lampiran 5: Suasana rekrutmen dan seleksi pada jabatan ketua regu keatas



Lampiran 6: Form wawancara pendahuluan

WAWANCARA

TB / BB : /

NAMA :

TEMPAT, TANGGAL LAHIR :

ALAMAT :

1. Background/Latar Belakang

a. Pendidikan : 1
2
3
4

b. Pergaulan Keseharian :
.....
.....

c. Organisasi :
.....
.....

d. Pengalaman Kerja
- Tahun/Gaji : /
- Tahun/Gaji : /
- Tahun/Gaji : /

e. Status : Nama Istri/Suami/Orang Tua :

2. Kepribadian :

- Sikap :

- Attitude :

- Penampilan :

3. Tujuan :

a. Diri Sendiri :
.....
.....

b. Perusahaan :
.....
.....

4. Keseriusan :
.....

5. Kesehatan :
..... Buta Warna / Tidak Buta Warna

- Jalan Cepat :

- Lari :

- Push-Up :

6. KESIMPULAN :
BAIK / CUKUP / KURANG

Mengetahui,
Departemen Personalia

Medari,.....
Penyeleksi

Utomo Wahyudin
Ka. Bag. Personalia

(.....)

Lampiran 7: Foto pada saat penulis ikut serta dalam proses seleksi karyawan pada jabatan pelaksana (pelayan,monir,operator)



Lampiran 8: Kondisi tempat untuk pelaksanaan tes fisik



**Lampiran 9: Kondisi bangunan yang digunakan untuk jabatan pelaksana
(pelayan,montir,operator)**

