

DAFTAR PUSTAKA

- Carles T. Hongren, Gary L. Sundem dan Stratton, William O., *Introduction to Management Accounting*, Prentice-Hall International Inc., Upper Saddle River, New Jersey, 1999.
- Garison, Ray H. dan Noreen, Eric W., *Managerial Accounting*, International Edition, McGraw-Hill Companies Inc., New York, 1991.
- Hansen, Don R. dan Mowen, Maryanne M., *Management Accounting*, Ohio, Clincinnati, 1997.
- Mulyadi, *Activity-Based Cost System*, Edisi Keenam UPP AMP YKPN, Yogyakarta, 2003.
- Tunggal, Amin Wijaya, *Activity Based Costing Suatu Pengantar*, Rineka Cipta, Jakarta, 1992.
- Tunggal, Amin Wijaya, *Activity Based Costing Untuk Manufaktur dan pemasaran*, Harvarindo, Jakarta, 1995.
- Robin Cooper dan Robert S Kaplan, *The Design of Management System; Text Cases and Reading*, Prentice-Hall International Edition Englewood Cliffs, New Jersey; Prentice-Hall, Inc. 1991.
- Supriyono, RA, *Akuntansi Biaya dan Akuntansi Manajemen Untuk Teknologi Maju dan Globalisasi*, BPFE UGM, Yogyakarta, 1994.

LAMPIRAN 1

Struktur Organisasi

Struktur Organisasi Rumah Sakit Ibu dan Anak Mitra Bangsa

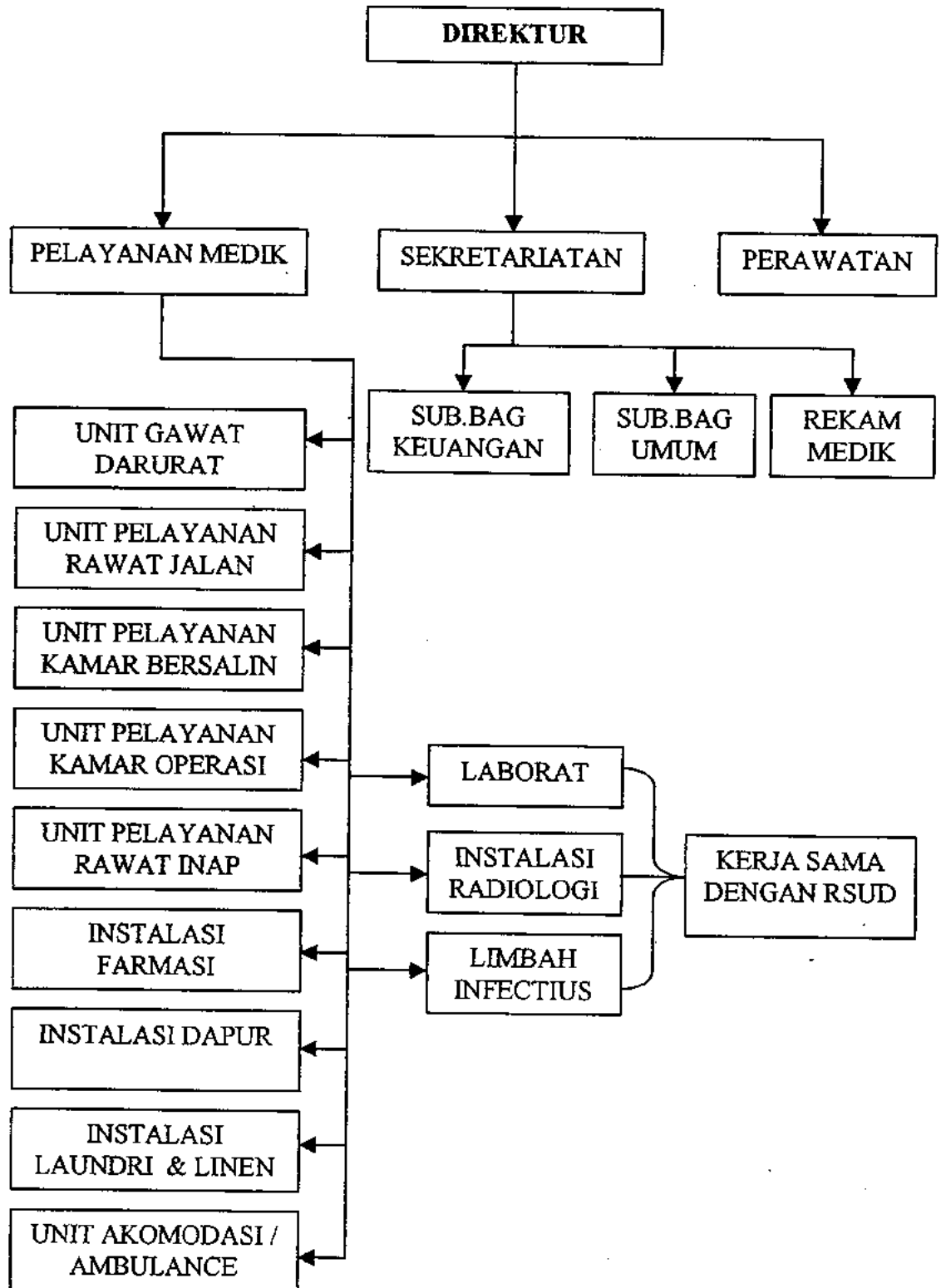

LAMPIRAN 2

Daftar Biaya-Biaya Rumah Sakit Ibu dan Anak Mitra Bangsa



RUMAH SAKIT IBU DAN ANAK MITRA BANGSA - PATI

Jln. Kol. Sugiyono No. 75 Telp. (0295) 382555 & 391288 Pati

Biaya yang Mendukung Komponen Biaya Rawat Inap per kelas

Komponen Biaya	Kelas			
	I-A	I-B	II	III
Biaya Pelayanan Kesehatan				
- Dokter	40.000	40.000	30.000	30.000
- Perawat	24.400	22.000	15.900	11.000
- Konsumsi	22.000	17.500	13.000	11.500
- Air dan Gas	1.200	1.000	800	500
- Konsumsi Listrik	5.600	4.800	3.500	2.400
- Kebersihan	3.300	2.700	2.100	1.600
	96.000	88.000	65.000	57.000
Biaya Perawatan				
- Pemeliharaan Alat	2.500	2.000	1.000	1.000
- Depresiasi Peralatan	5.000	4.500	2.500	2.000
- Keamanan	2.100	1.600	1.200	800
- Pemeliharaan Gedung	2.200	1.800	1.100	800
- Depresiasi Gedung	15.800	16.100	13.600	5.800
	27.000	26.000	19.000	10.400
Biaya Laundry	5.500	5.500	3.000	2.500
Biaya Administrasi	1.500	1.500	800	700
Total	130.000	121.000	88.500	70.500



RUMAH SAKIT IBU DAN ANAK MITRA BANGSA - PATI

Jln. Kol. Sugiyono No. 75 Telp. (0295) 382555 & 391288 Pati

Biaya Dokter untuk instalasi rawat inap:

Bulan	Kelas IA	Kelas IB	Kelas II	Kelas III
April '03	1.480.000	360.000	510.000	1.710.000
Mei '03	1.600.000	280.000	540.000	1.650.000
Juni '03	1.480.000	160.000	600.000	1.800.000
Juli '03	1.520.000	160.000	360.000	1.770.000
Agst. '03	1.000.000	320.000	450.000	1.470.000
Sept. '03	1.280.000	200.000	480.000	1.350.000
Okt. '03	1.600.000	160.000	420.000	1.890.000
Nov. '03	1.440.000	240.000	690.000	1.620.000
Des. '03	1.280.000	200.000	570.000	1.740.000
Jan. '04	1.560.000	120.000	630.000	1.590.000
Total	14.560.000	2.200.000	5.250.000	16.590.000

Biaya konsumsi untuk instalasi rawat inap:

Bulan	Kelas IA	Kelas IB	Kelas II	Kelas III
April '03	836.000	157.500	221.000	655.500
Mei '03	902.000	122.500	234.000	632.500
Juni '03	814.000	70.000	260.000	690.000
Juli '03	858.000	70.000	156.000	678.500
Agst. '03	550.000	140.000	195.000	563.500
Sept. '03	748.000	87.500	208.000	517.500
Okt. '03	946.000	70.000	182.000	724.500
Nov. '03	792.000	105.000	299.000	621.000
Des. '03	704.000	87.500	247.000	667.000
Jan. '04	858.000	52.500	273.000	609.500
Total	8.008.000	962.500	2.275.000	6.359.500

Biaya Laundry untuk instalasi rawat inap:

Bulan	Kelas IA	Kelas IB	Kelas II	Kelas III
April '03	209.000	49.500	51.000	142.500
Mei '03	225.500	38.500	54.000	137.500
Juni '03	203.500	22.000	60.000	150.000
Juli '03	214.500	22.000	36.000	147.500
Agst. '03	137.500	44.000	45.000	122.500
Sept. '03	187.000	27.500	48.000	112.500
Okt. '03	236.500	22.000	42.000	157.500
Nov. '03	198.000	33.000	69.000	135.000
Des. '03	176.000	27.500	57.000	145.000
Jan. '04	214.500	16.500	63.000	132.500
Total	2.002.000	302.500	525.000	1.382.500



RUMAH SAKIT IBU DAN ANAK MITRA BANGSA - PATI

Jln. Kol. Sugiyono No. 75 Telp. (0295) 382555 & 391288 Pati

Biaya perawatan di instalasi rawat inap:

Bulan	Kelas IA	Kelas IB	Kelas II	Kelas III
April '03	876.461	131.043	341.320	830.749
Mei '03	823.255	123.088	320.600	780.318
Juni '03	736.975	110.188	287.000	698.538
Juli '03	591.162	88.387	230.216	560.329
Agst. '03	457.233	68.026	177.184	432.878
Sept. '03	564.415	84.388	219.800	534.978
Okt. '03	1.157.590	172.200	450.800	1.097.215
Nov. '03	863.519	129.108	336.280	818.482
Des. '03	593.175	88.688	231.000	562.238
Jan. '04	708.215	105.888	275.800	671.278
Total	7.372.000	1.101.000	2.870.000	6.987.000

Biaya penggunaan bahan habis pakai (BHP) untuk instalasi rawat inap:

Bulan	Kelas IA	Kelas IB	Kelas II	Kelas III
April '03	57.000	13.500	13.600	39.900
Mei '03	61.500	10.500	14.400	38.500
Juni '03	55.500	6.000	16.000	42.000
Juli '03	58.500	6.000	9.600	41.300
Agst. '03	37.500	12.000	12.000	34.300
Sept. '03	51.000	7.500	12.800	31.500
Okt. '03	64.500	6.000	11.200	44.100
Nov. '03	54.000	9.000	18.400	37.800
Des. '03	48.000	7.500	15.200	40.600
Jan. '04	58.500	4.500	16.800	37.100
Total	546.000	82.500	140.000	387.100

Biaya pemeliharaan peralatan instalasi rawat inap:

Bulan	Kelas IA	Kelas IB	Kelas II	Kelas III
April '03	95.000	18.000	17.000	57.000
Mei '03	102.500	14.000	18.000	55.000
Juni '03	92.500	8.000	20.000	60.000
Juli '03	97.500	8.000	12.000	59.000
Agst. '03	62.500	16.000	15.000	49.000
Sept. '03	85.000	10.000	16.000	45.000
Okt. '03	107.500	8.000	14.000	63.000
Nov. '03	90.000	12.000	23.000	54.000
Des. '03	80.000	10.000	19.000	58.000
Jan. '04	97.500	6.000	21.000	53.000
Total	910.000	110.000	175.000	553.000



RUMAH SAKIT IBU DAN ANAK MITRA BANGSA - PATI

Jln. Kol. Sugiyono No. 75 Telp. (0295) 382555 & 391288 Pati

Biaya Keamanan Rumah Sakit

Bulan	Biaya
April '03	825.000
Mei '03	825.000
Juni '03	825.000
Juli '03	825.000
Agst. '03	825.000
Sept. '03	825.000
Okt. '03	825.000
Nov. '03	825.000
Des. '03	825.000
Jan. '04	825.000
Total	8.250.000

Biaya Kebersihan Rumah Sakit

Bulan	Biaya
April '03	1.458.150
Mei '03	1.458.150
Juni '03	1.458.150
Juli '03	1.458.150
Agst. '03	1.458.150
Sept. '03	1.458.150
Okt. '03	1.458.150
Nov. '03	1.458.150
Des. '03	1.458.150
Jan. '04	1.458.150
Total	14.581.500

Biaya Peemeliharaan Gedung Rumah Sakit

Bulan	Biaya
April '03	150.000
Mei '03	150.000
Juni '03	150.000
Juli '03	150.000
Agst. '03	150.000
Sept. '03	150.000
Okt. '03	150.000
Nov. '03	150.000
Des. '03	150.000
Jan. '04	150.000
Total	1.500.000



RUMAH SAKIT IBU DAN ANAK MITRA BANGSA - PATI

Jln. Kol. Sugiyono No. 75 Telp. (0295) 382555 & 391288 Pati

Biaya depresiasi gedung

Harga Perolehan	Umur Ekonomis	Nilai residu	Depresiasi Per Tahun	Depresiasi Per Bulan	Depresiasi 10 Bulan
2.500.000.000	100 Tahun	200.000.000	23.000.000	1.916.666,67	19.166.666,67

Biaya depresiasi peralatan instalasi rawat inap

Kelas	Harga Perolehan	Umur Ekonomis	Nilai residu	Depresiasi Per tahun	Depresiasi Per Bulan	Depresiasi 10 Bulan
IA	12.245.000	5 tahun	3.066.000	1.835.800	152.983,33	1.529.833,33
IB	12.100.000	5 tahun	3.848.000	1.650.400	137.533,33	1.375.333,33
II	5.090.000	5 tahun	498.000	918.400	76.533,33	765.333,33
III	4.084.000	5 tahun	412.000	734.400	61.200,00	612.000,00



RUMAH SAKIT IBU DAN ANAK MITRA BANGSA - PATI

Jln. Kol. Sugiyono No. 75 Telp. (0295) 382555 & 391288 Pati

Biaya listrik instalasi rawat inap :

Bulan	Kelas I-A & I-B	Kelas II & III
April '03	221.196,50	210.136,68
Mei '03	247.271,50	234.907,92
Juni '03	240.058	228.055,10
Juli '03	241.861,20	229.768,14
Agst. '03	133.487,20	126.812,84
Sept. '03	201.355,70	203.754,22
Okt. '03	288.191,60	269.982,02
Nov. '03	156.900,50	148.894,17
Des. '03	219.888,90	208.894,46
Jan. '04	219.888,90	208.894,45
Total	2.170.100	2.070.100

Biaya penggunaan air dan gas untuk instalasi rawat inap :

Bulan	Biaya
April '03	99.935,94
Mei '03	81.833,40
Juni '03	110.971,05
Juli '03	106.466,08
Agst. '03	68.401,15
Sept. '03	85.346,45
Okt. '03	128.412,31
Nov. '03	63.896,18
Des. '03	116.934,50
Jan. '04	95.802,94
Total	958.000



A/n Direktur RSIA Mitra Bangsa

Drs. Sudji Hadiwijaya, MM

LAMPIRAN 3

Surat Keterangan Penelitian



UNIVERSITAS ISLAM INDONESIA
FAKULTAS EKONOMI

Condong Catur, Depok, Sleman, Yogyakarta 55283
Telepon (0274) 881546 - 885376 - 884019 - Fax. : 882589

nor : 878 /DEK/10/Bag.Um/XI/2003
: PERMOHONAN IJIN PENELITIAN

08 November 2003

Kepada Yth.
Pimpinan Rumah Sakit Ibu dan Anak "Mitra Bangsa"
di Pati - Jawa Tengah

Assalamu'alaikum Wr. Wb.

Diberitahukan dengan hormat, bahwa mahasiswa sebelum mengakhiri pendidikan di Fakultas Ekonomi UII Yogyakarta diwajibkan membuat karya ilmiah berupa Riset Penelitian. Sehubungan dengan hal itu mahasiswa kami :

Nama : Nurbuat Ajiwijaya
No. Mahasiswa : 99312419 NIRM -
Jurusan : Akuntansi
Alamat : Jl. cepit Baru DS. Prayan Wetan 127 RT 06/35 CC Yk

Bermaksud mohon keterangan / data pada instansi / perusahaan yang Saudara pimpin untuk keperluan menyusun skripsi dengan judul :PENERAPAN ABC SISTEM DALAM PENENTUAN TARIF KAMAR RAWAT INAP PADA RUMAH SAKIT IBU DAN ANAK MITRA BANGSA PATI.

Dosen Pembimbing : Dra. Hj. Erna Hidayah, M.Si,Ak.

Hasil karya ilmiah tersebut semata-mata bersifat dan bertujuan keilmuan dan tidak disajikan kepada pihak luar. Oleh karena itu kami mohon perkenan Saudara untuk dapat memberikan data/keterangan yang diperlukan oleh mahasiswa tersebut.

Atas perkenan dan bantuan Saudara , kami ucapkan terima kasih.

Wassalamu'alaikum Wr.Wb



Drs. Suwarsono Muhammad, MA
NIK. 82. 048



RUMAH SAKIT IBU DAN ANAK MITRA BANGSA - PATI

Jln. Kol. Sugiyono No. 75 Telp. (0295) 382555 & 391288 Pati

Pati, 3 Juli 2004

Nomor : 01/VII/RSIAMB/2004
Lampiran : -
Perihal : Surat Keterangan Penelitian

Kepada :

Yth. Dekan Fakultas Ekonomi
Universitas Islam Indonesia

Di_

Yogyakarta

Yang bertanda tangan di bawah ini, Direktur Rumah Sakit Ibu dan Anak Mitra Bangsa menerangkan bahwa :

Nama : Nurbuat Ajiwijaya

No. Mhs : 99312419

Jurusan : Akuntansi

Benar-benar telah melakukan penelitian untuk keperluan skripsi di Rumah Sakit Ibu dan Anak Mitra Bangsa Pati dengan judul : Penerapan ABC System Dalam Penentuan Tarif Kamar Rawat Inap Pada Rumah Sakit Ibu Dan Anak Mitra Bangsa Pati.

Demikian surat keterangan ini dibuat untuk dapat dipergunakan sebagaimana mestinya.



Direktur RSI Mitra Bangsa Pati

Drs. Sudji Hadiwijaya, MM