

DETAIL POTONGAN SHADING TAMPAK TIMUR

SKALA 1 : 100

DETAIL POTONGAN SHADING TAMPAK SELATAN

SKALA 1 : 100

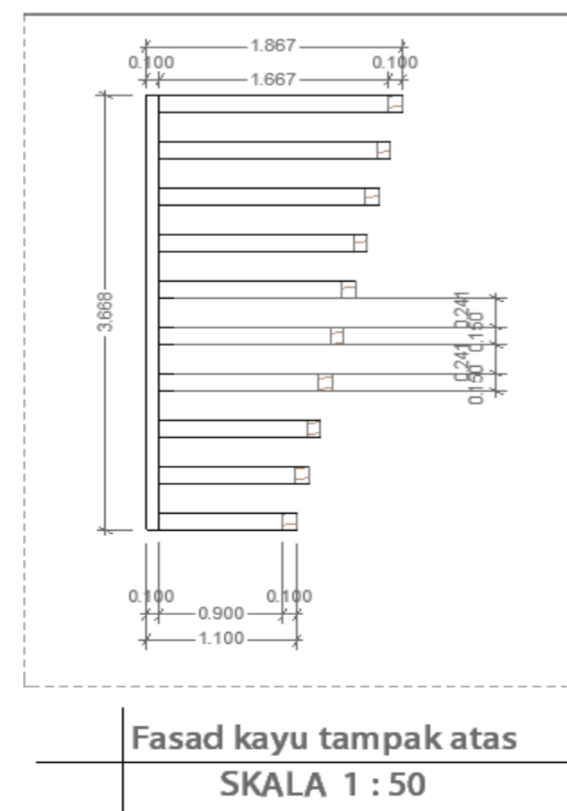

Proyek Akhir Sarjana

JURUSAN ARSITEKTUR  
UNIVERSITAS ISLAM INDONESIA

Semester Ganjil  
2015/2016

Kantor Sewa Timoho, Yogyakarta  
"Pendekatan ECO-Office Design"

DOSEN PEMBIMBING

Jarwa Prasetya S. Handoko.,ST.MSc.IAI

IDENTITAS MAHASISWA

NAMA Rini Sugiarti

NIM 11 512 201

TANDA TANGAN

NAMA GAMBAR

DETAIL STRUCTURAL  
MATERIAL

SKALA

NO. GBR

PENGESAHAN

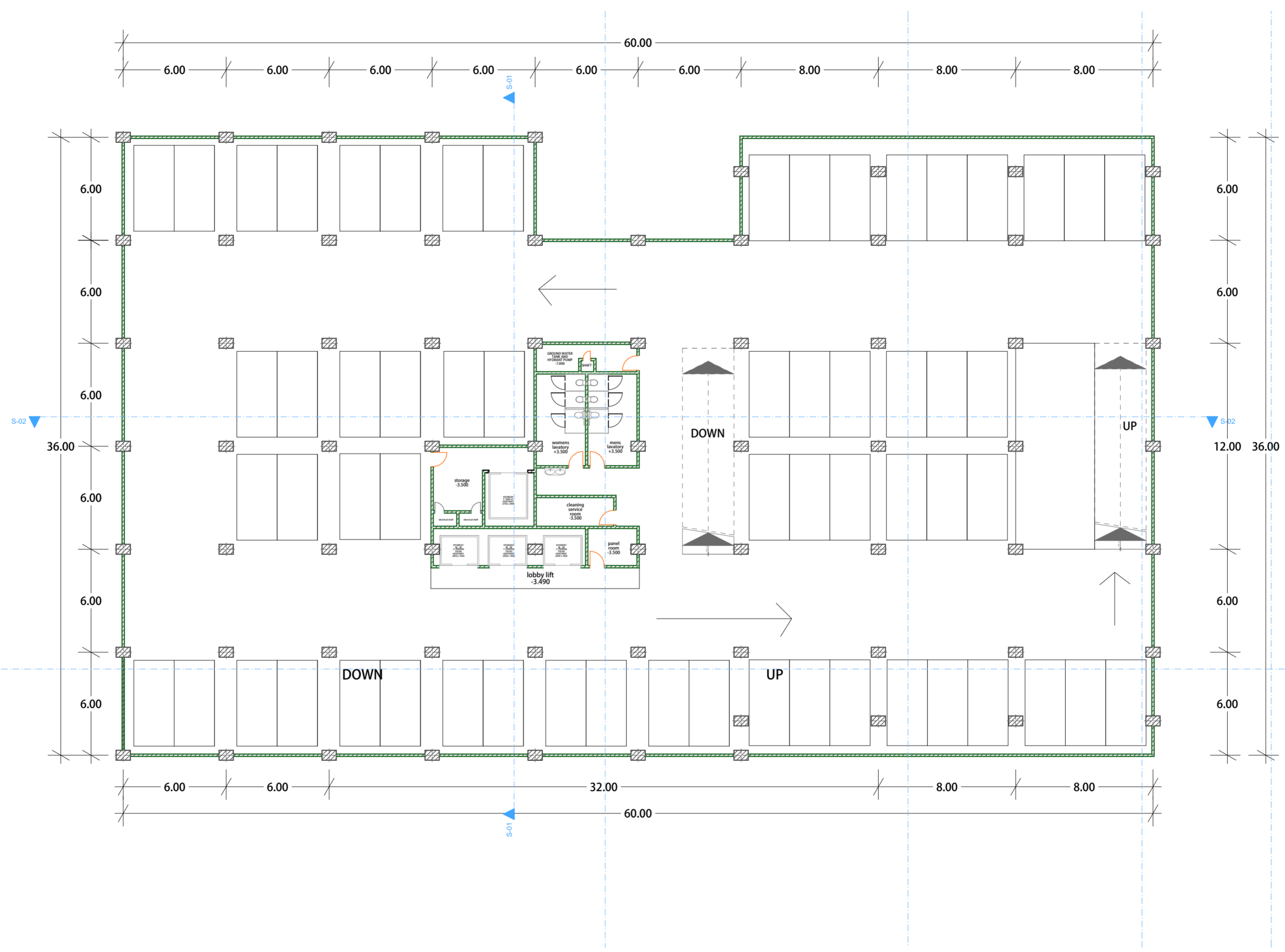

**Proyek Akhir Sarjana**

JURUSAN ARSITEKTUR  
UNIVERSITAS ISLAM INDONESIA

Semester Ganjil  
2015/2016

Kantor Sewa Timoho, Yogyakarta  
"Pendekatan ECO-Office Design"

**DOSEN PEMBIMBING**

Jarwa Prasetya S. Handoko.,ST.MSc.IAI

**IDENTITAS MAHASISWA**

NAMA	Rini Sugiarti
NIM	11 512 201
TANDA TANGAN	

**NAMA GAMBAR**

DENAH BASEMENT 1

**SKALA**

1 : 200

**NO. GBR**

**PENGESAHAN**

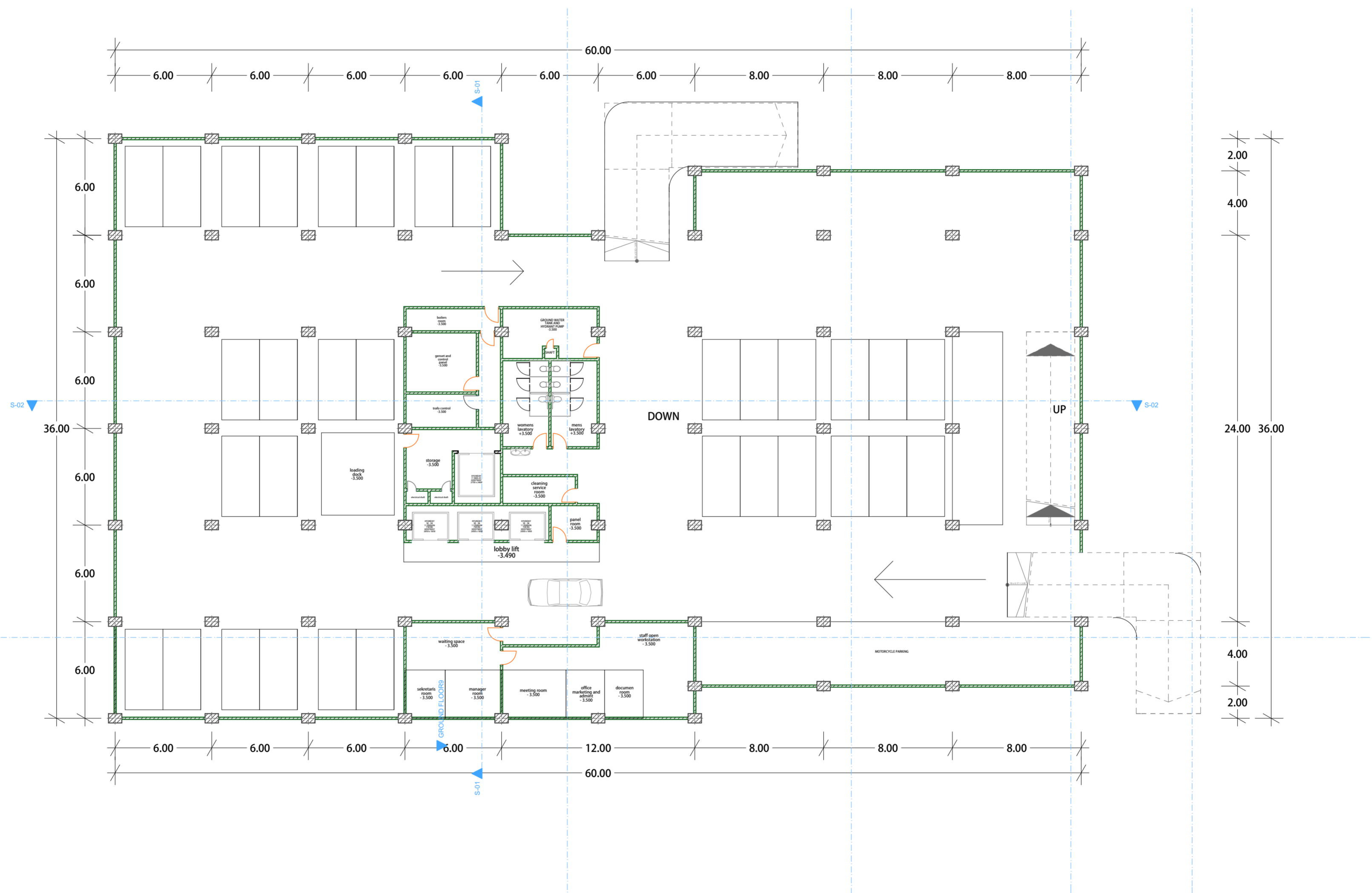

	<b>Proyek Akhir Sarjana</b> JURUSAN ARSITEKTUR UNIVERSITAS ISLAM INDONESIA	Semester Ganjil 2015/2016	Kantor Sewa Timoho, Yogyakarta "Pendekatan ECO-Office Design"	DOSEN PEMBIMBING		IDENTITAS MAHASISWA		NAMA GAMBAR	SKALA	NO. GBR	PENGESAHAN
				Jarwa Prasetya S. Handoko.,ST.MSc.IAI		NAMA	Rini Sugiarti				
						NIM	11 512 201				
				TANDA TANGAN				DENAH BASEMENT 2	1 : 200		

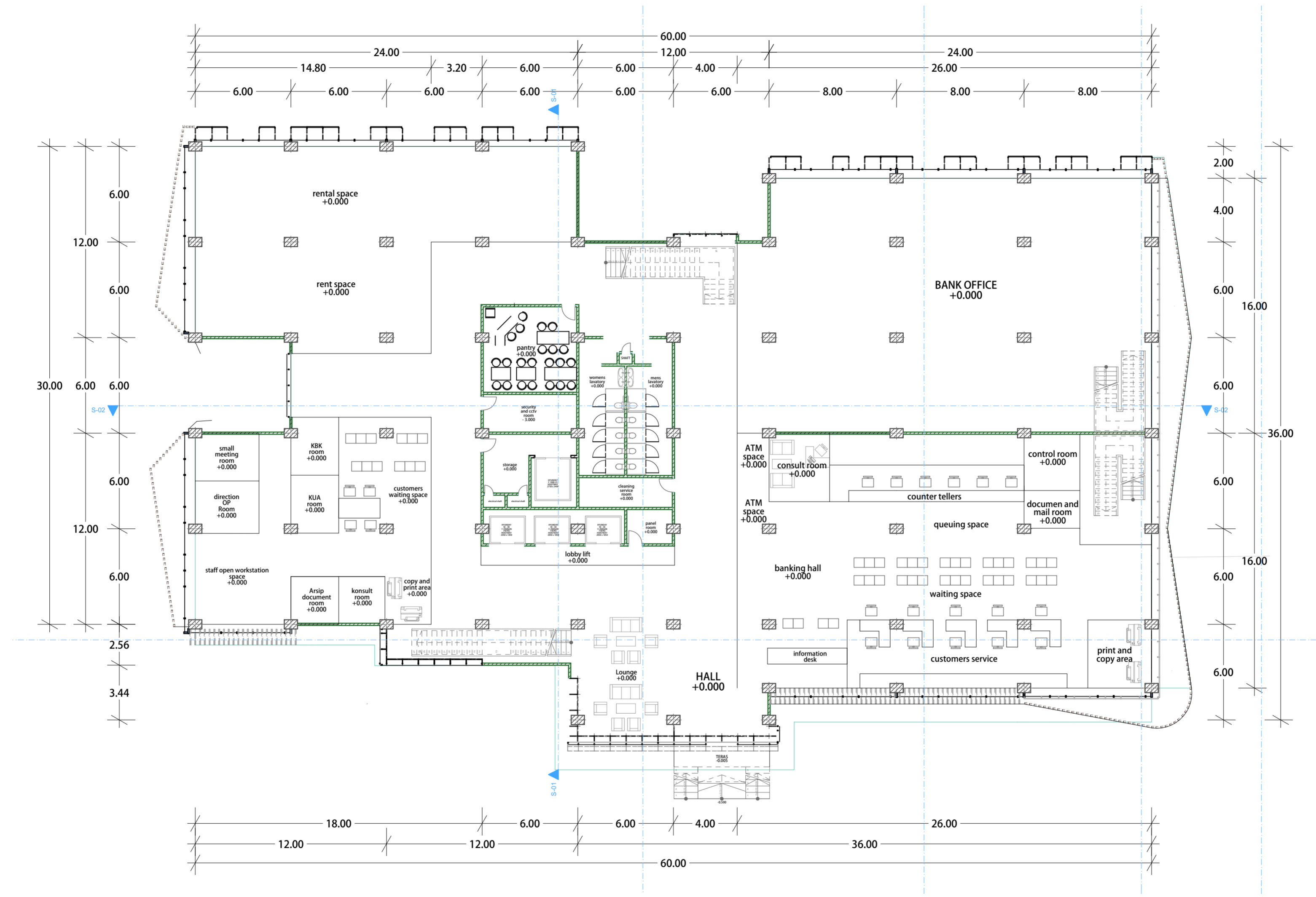

**Proyek Akhir Sarjana**

JURUSAN ARSITEKTUR  
UNIVERSITAS ISLAM INDONESIA

Semester Ganjil  
2015/2016

Kantor Sewa Timoho, Yogyakarta  
"Pendekatan ECO-Office Design"

**DOSEN PEMBIMBING**

Jarwa Prasetya S. Handoko.,ST.MSc.IAI

**IDENTITAS MAHASISWA**

NAMA	Rini Sugiarti
NIM	11 512 201
TANDA TANGAN	

**NAMA GAMBAR**

DENAH GROUND FLOOR

**SKALA**

1 : 200

**NO. GBR**

**PENGESAHAN**

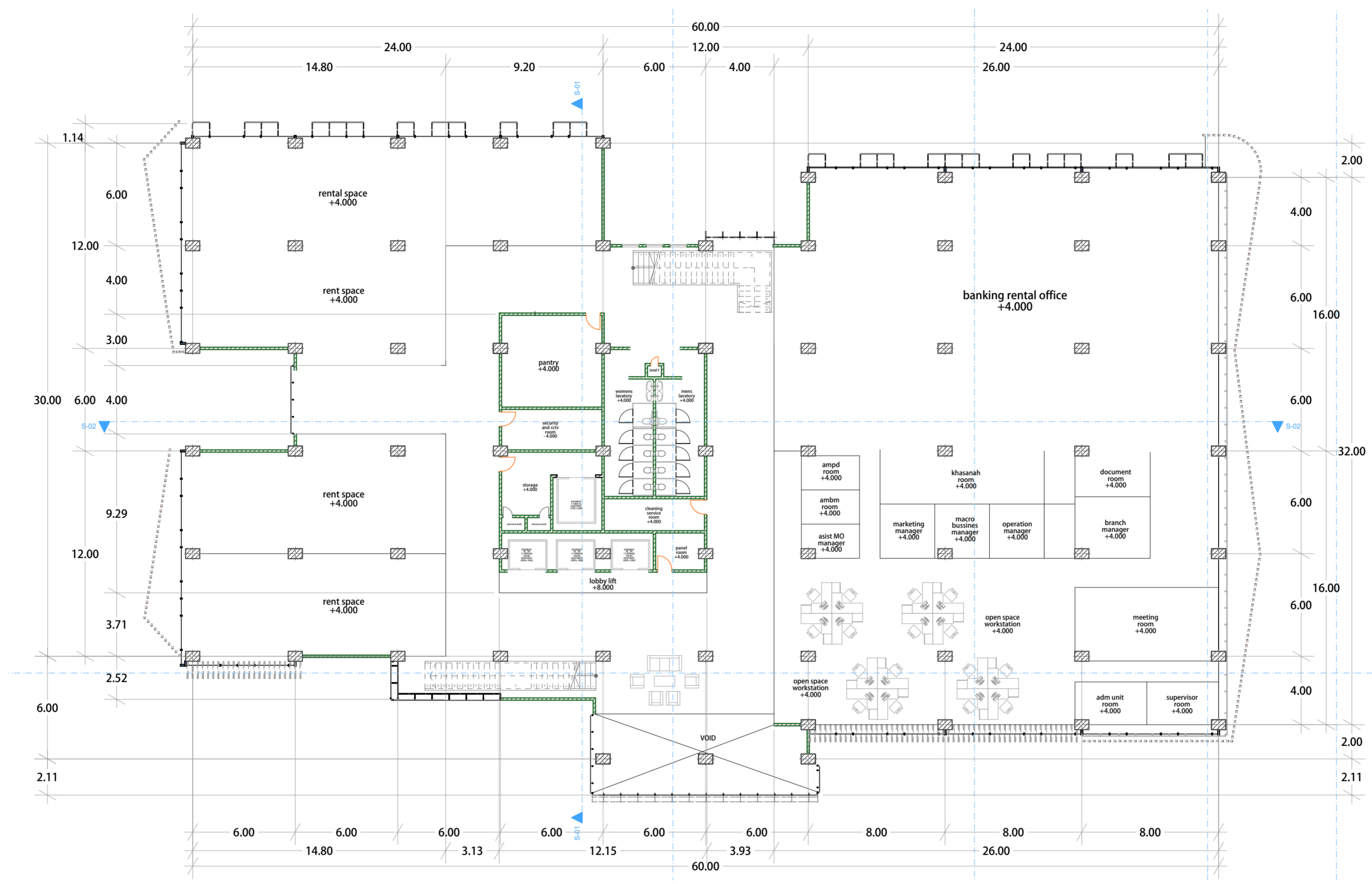

**Proyek Akhir Sarjana**  
 JURUSAN ARSITEKTUR  
 UNIVERSITAS ISLAM INDONESIA

Semester Ganjil  
 2015/2016

Kantor Sewa Timoho, Yogyakarta  
 "Pendekatan ECO-Office Design"

DOSEN PEMBIMBING	IDENTITAS MAHASISWA		NAMA GAMBAR	SKALA	NO. GBR	PENGESAHAN	
	Jarwa Prasetya S. Handoko.,ST.MSc.IAI	NAMA					Rini Sugiarti
		NIM					11 512 201
	TANDA TANGAN						

DENAH LANTAI 1

1 : 200

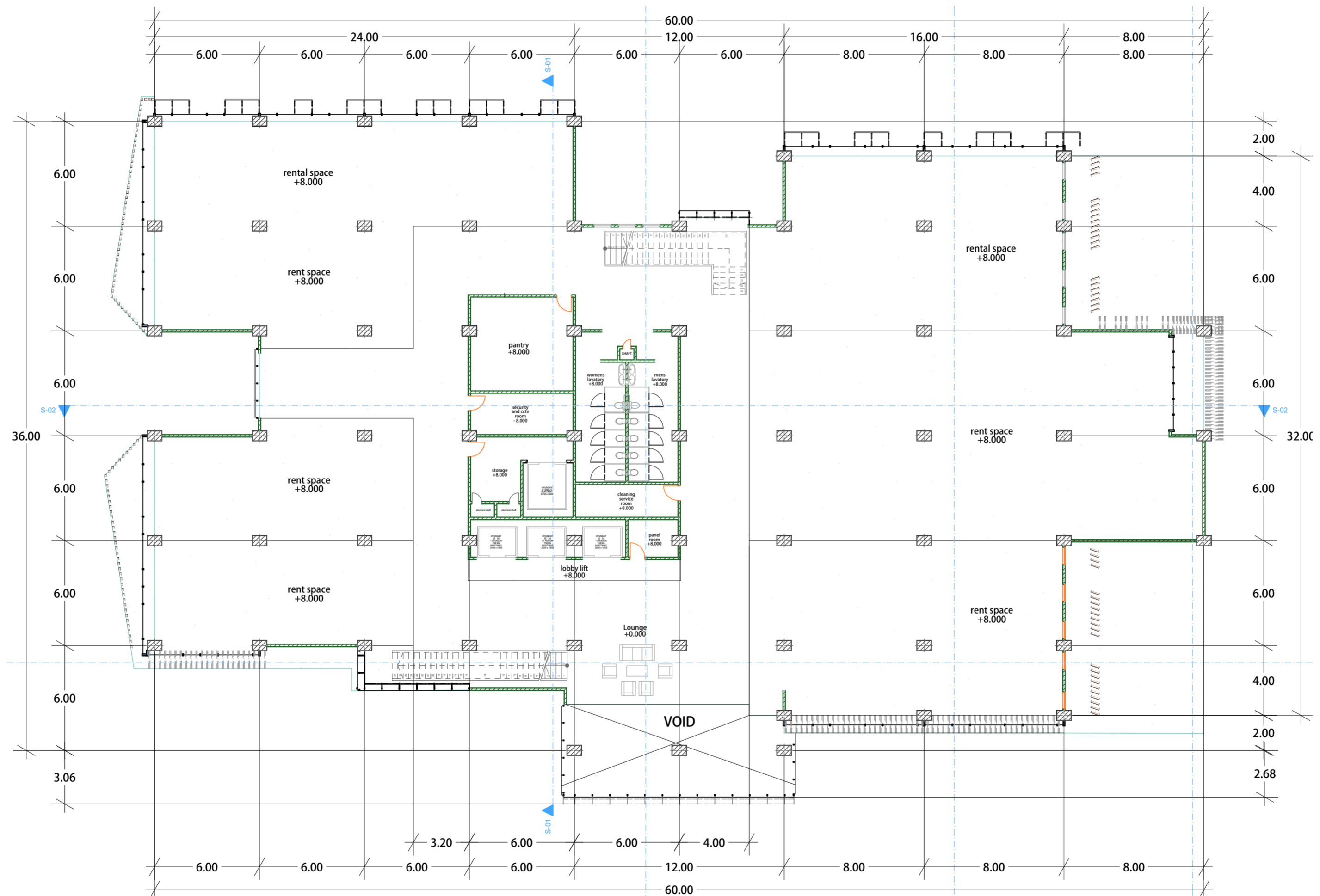

	<b>Proyek Akhir Sarjana</b> JURUSAN ARSITEKTUR UNIVERSITAS ISLAM INDONESIA	Semester Ganjil 2015/2016	Kantor Sewa Timoho, Yogyakarta "Pendekatan ECO-Office Design"	DOSEN PEMBIMBING		IDENTITAS MAHASISWA		NAMA GAMBAR	SKALA	NO. GBR	PENGESAHAN
				Jarwa Prasetya S. Handoko.,ST.MSc.IAI		NAMA	Rini Sugiarti				
						NIM	11 512 201				
				TANDA TANGAN				DENAH LANTAI 2	1 : 200		

Keterangan	Simbol
Meja Rapat 500 x 110	A
Kursi Rapat 73 x 73	B
Karpet 4,3 m x 8,4 m	C
meja hias 50 x 90	D

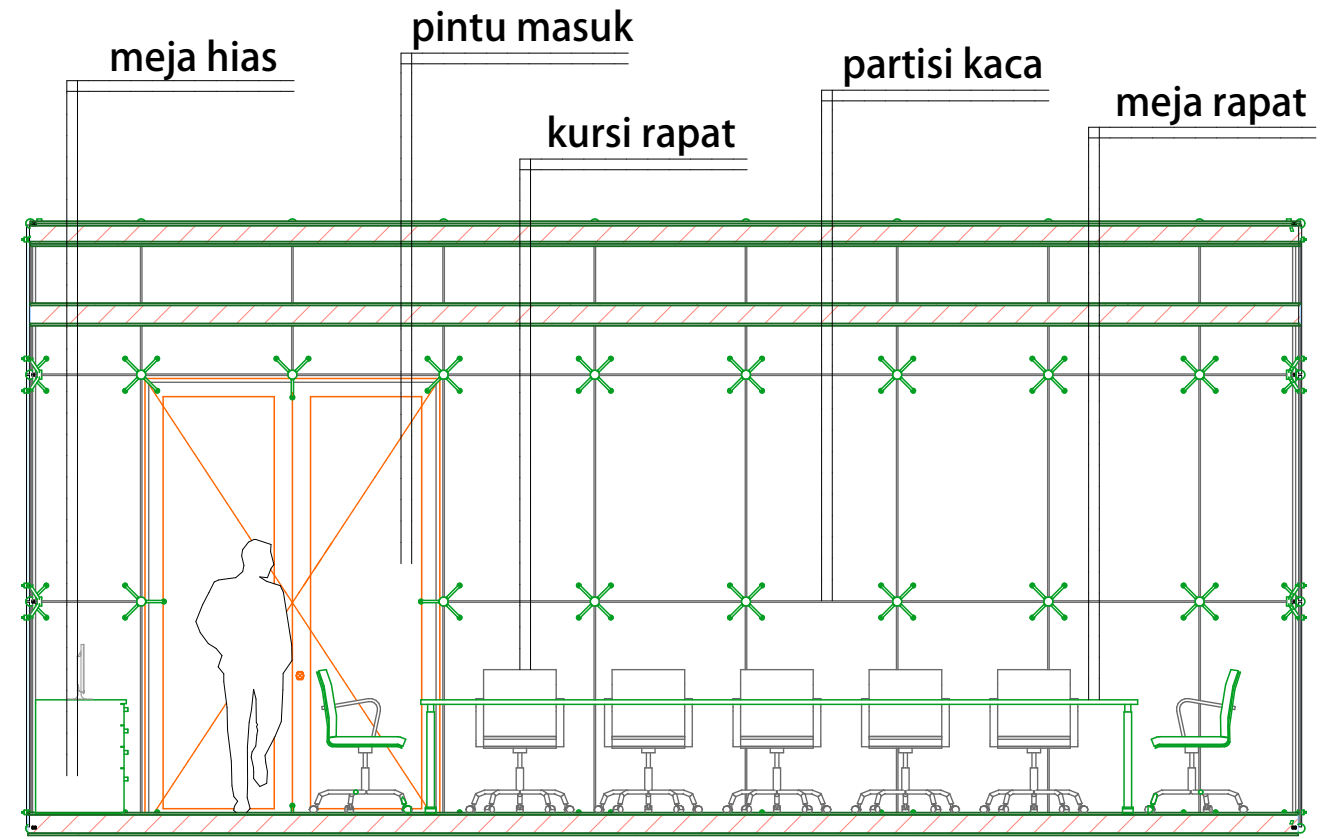

POTONGAN STANDAR RUANG RAPAT BANK  
SKALA 1: 50

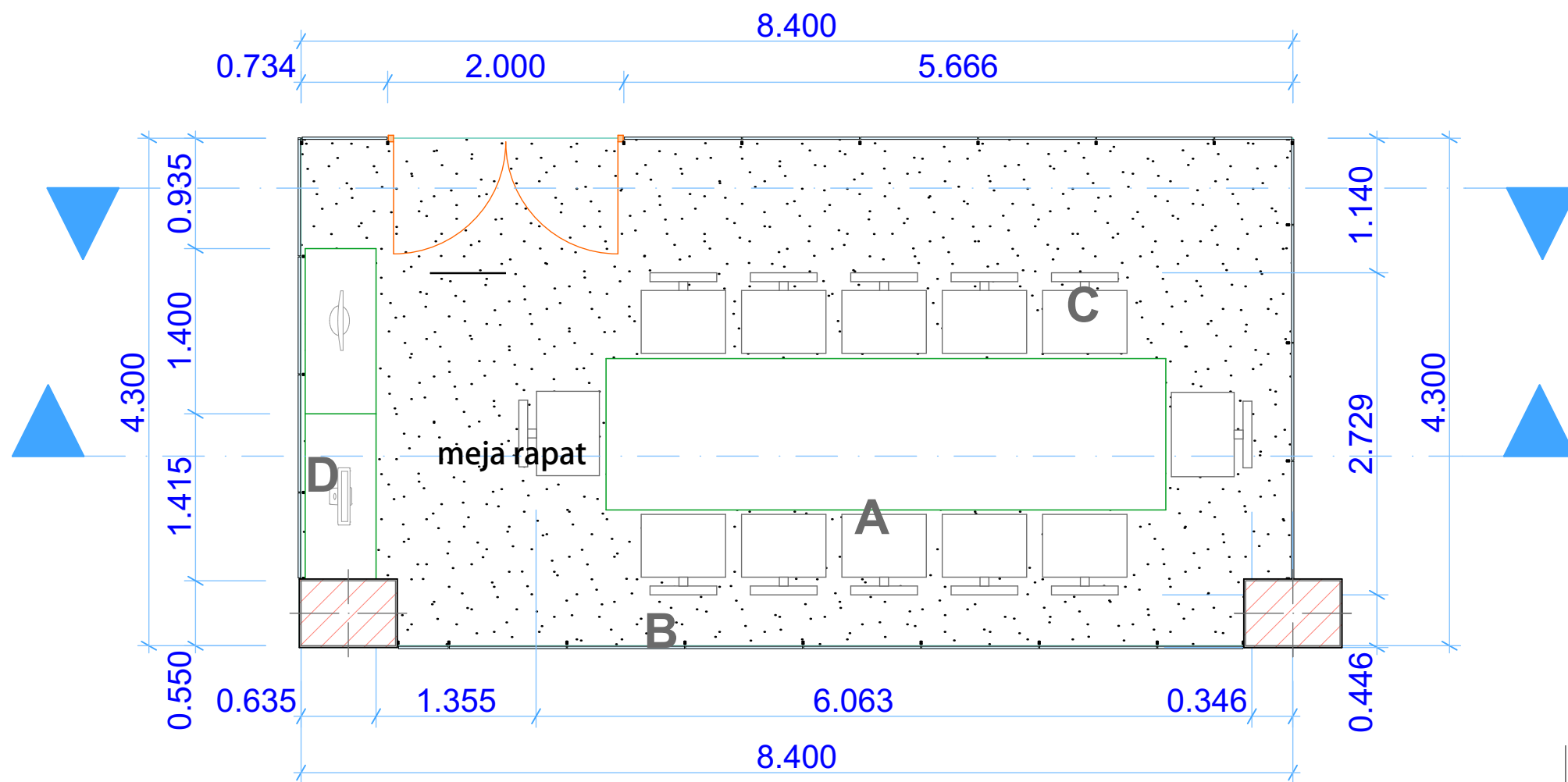

STANDAR RUANG RAPAT BESAR BANK  
SKALA 1: 50



**Proyek Akhir Sarjana**  
JURUSAN ARSITEKTUR  
UNIVERSITAS ISLAM INDONESIA

Semester Ganjil  
2015/2016

Kantor Sewa Timoho, Yogyakarta  
"Pendekatan ECO-Office Design"

DOSEN PEMBIMBING

Jarwa Prasetya S. Handoko.,ST.MSc.IAI

IDENTITAS MAHASISWA

NAMA	Rini Sugiarti
NIM	11 512 201
TANDA TANGAN	

NAMA GAMBAR

Detail Potongan  
Ruang Rapat

SKALA

NO. GBR

PENGESAHAN



## Proyek Akhir Sarjana

JURUSAN ARSITEKTUR  
UNIVERSITAS ISLAM INDONESIA

Semester Ganjil  
2015/2016

Kantor Sewa Timoho, Yogyakarta  
"Pendekatan ECO-Office Design"

DOSEN PEMBIMBING	IDENTITAS MAHASISWA		NAMA GAMBAR	SKALA	NO. GBR	PENGESAHAN
	NAMA					
Jarwa Prasetya S. Handoko.,ST.MSc.IAI	Rini Sugiarti					
	NIM	11 512 201				
	TANDA TANGAN					





## Proyek Akhir Sarjana

JURUSAN ARSITEKTUR  
UNIVERSITAS ISLAM INDONESIA

Semester Ganjil  
2015/2016

Kantor Sewa Timoho, Yogyakarta  
"Pendekatan ECO-Office Design"

DOSEN PEMBIMBING	IDENTITAS MAHASISWA		NAMA GAMBAR	SKALA	NO. GBR	PENGESAHAN
	NAMA					
Jarwa Prasetya S. Handoko.,ST.MSc.IAI	NAMA	Rini Sugiarti				
	NIM	11 512 201				
	TANDA TANGAN					



## Proyek Akhir Sarjana

JURUSAN ARSITEKTUR  
UNIVERSITAS ISLAM INDONESIA

Semester Ganjil  
2015/2016

Kantor Sewa Timoho, Yogyakarta  
"Pendekatan ECO-Office Design"

DOSEN PEMBIMBING	IDENTITAS MAHASISWA		NAMA GAMBAR	SKALA	NO. GBR	PENGESAHAN
	NAMA					
Jarwa Prasetya S. Handoko.,ST.MSc.IAI	Rini Sugiarti					
	NIM	11 512 201				
	TANDA TANGAN					



## Proyek Akhir Sarjana

JURUSAN ARSITEKTUR  
UNIVERSITAS ISLAM INDONESIA

Semester Ganjil  
2015/2016

Kantor Sewa Timoho, Yogyakarta  
"Pendekatan ECO-Office Design"

DOSEN PEMBIMBING	IDENTITAS MAHASISWA		NAMA GAMBAR	SKALA	NO. GBR	PENGESAHAN
	NAMA					
Jarwa Prasetya S. Handoko.,ST.MSc.IAI	Rini Sugiarti					
	NIM	11 512 201				
	TANDA TANGAN					

DIY

Jl Timoho, Kel. MujaMuju, Kec. Umbulharjo, Yogyakarta



LATAR BELAKANG

# KANTOR SEWA TIMOHO, YOGYAKARTA

Pendekatan Eco Office Desain

5 LANTAI, 1 BASEMENT, 1 ROOFTOP  
 LUAS SITE 5300 m<sup>2</sup>  
 LUAS AREA BANGUNAN 3180 m<sup>2</sup>  
 KDB 60%  
 KLB 2.0



eco

Kurang Penerapan Eco Office

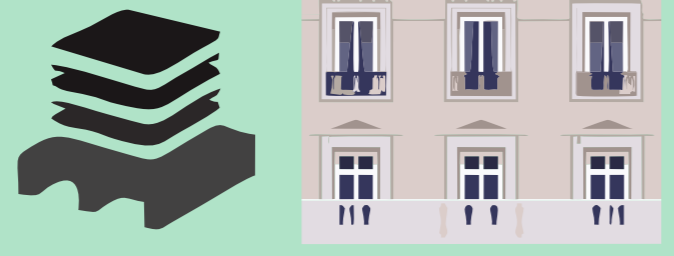
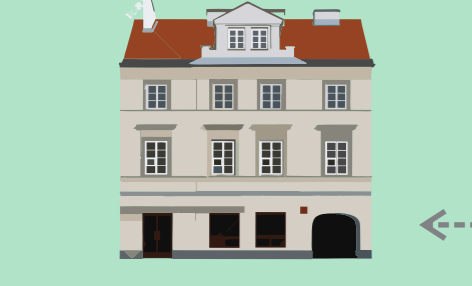

PETA PERMASALAHAN

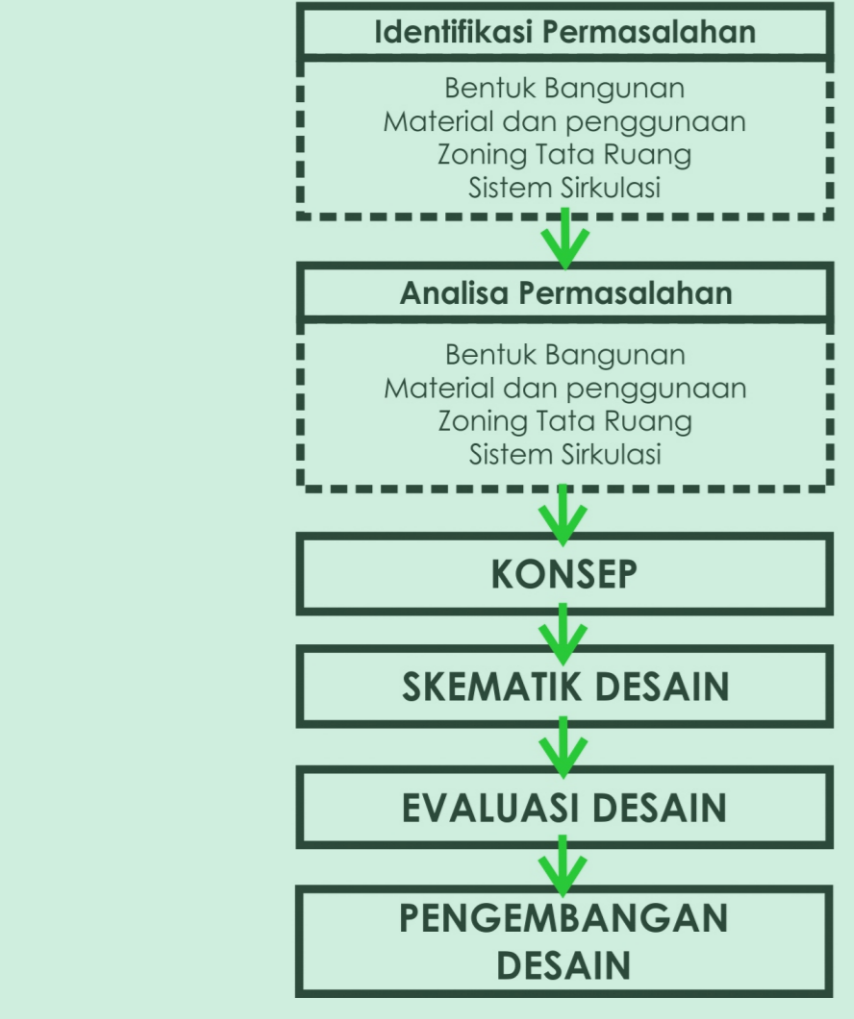
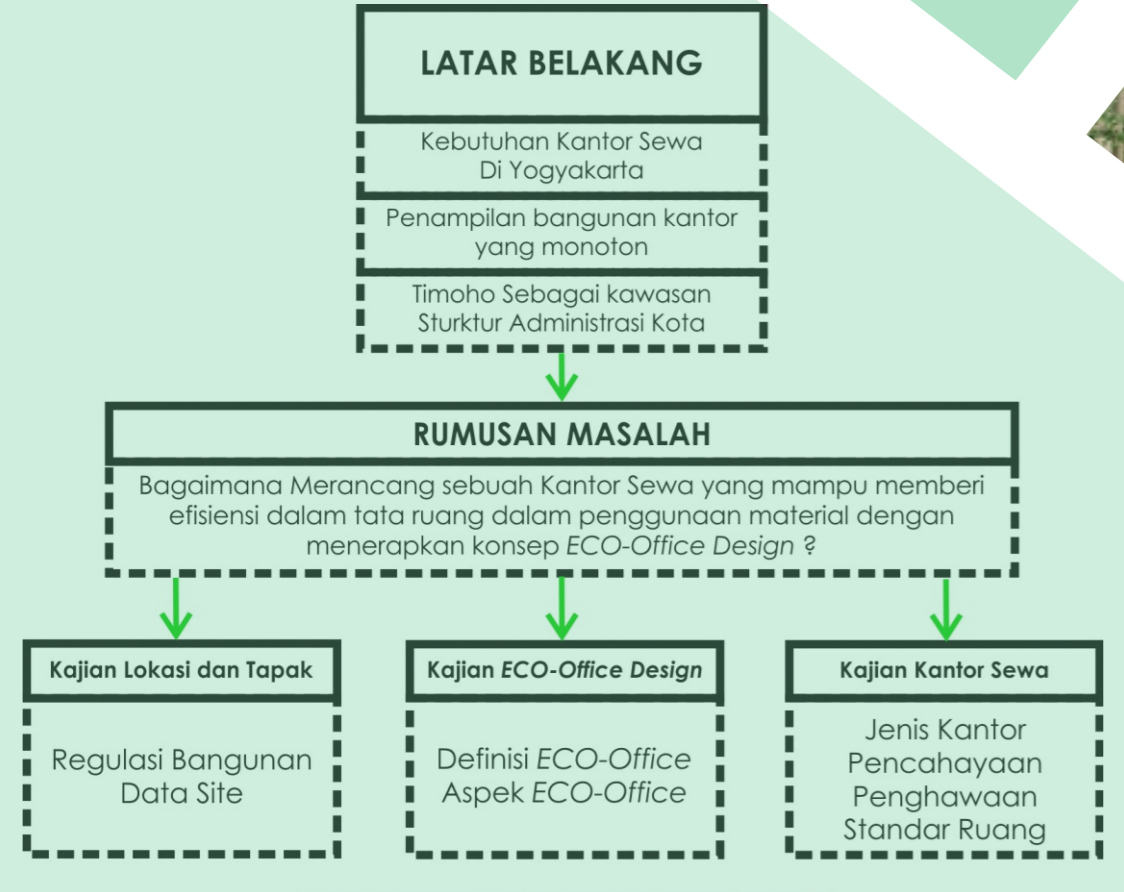

KERANGKA BERPIKIR

KAJIAN	ASPEK	KRITERIA	PERSOALAN
Bangunan Kantor Sewa	Bentuk Bangunan	Bentuk Bangunan dengan pertimbangan arah orientasi dan iklim	1. Bagaimana Merancang Bentuk Bangunan Kantor Sewa yang merespon iklim dengan penggunaan material untuk memberi pencahayaan dan penghawaan alami, namun tetap mawadahi kebutuhan kantor sewa
	Zoning Tata Ruang	Perimbangan pelaku kegiatan dan alur sirkulasi dalam bangunan agar dapat mengoptimalkan kebutuhan ruang	
ECO-Office Design	Penggunaan Material	Penggunaan material yang murah dan mudah dalam pemasangan dan juga dapat di aplikasikan pada material lain	2. Bagaimana Merancang zoning tata ruang dan sirkulasi ECO-Office Design sehingga penggunaan cahaya dan udara buatan dalam bangunan dapat berkurang namun tetap memperhatikan kebutuhan ruang kantor penyewa bangunan.
Lokasi Kawasan Dan Site	Sistem Sirkulasi	Sistem sirkulasi dalam bangunan yang nyaman, jelas dan mampu mawadahi setiap kegiatan pelaku bangunan	

DATA LOKASI

- (+) Berada pada jalan utama
- (+) Dekat dengan area kerja
- (+) Masih memiliki RTH
- (+) Mobilitas lancar

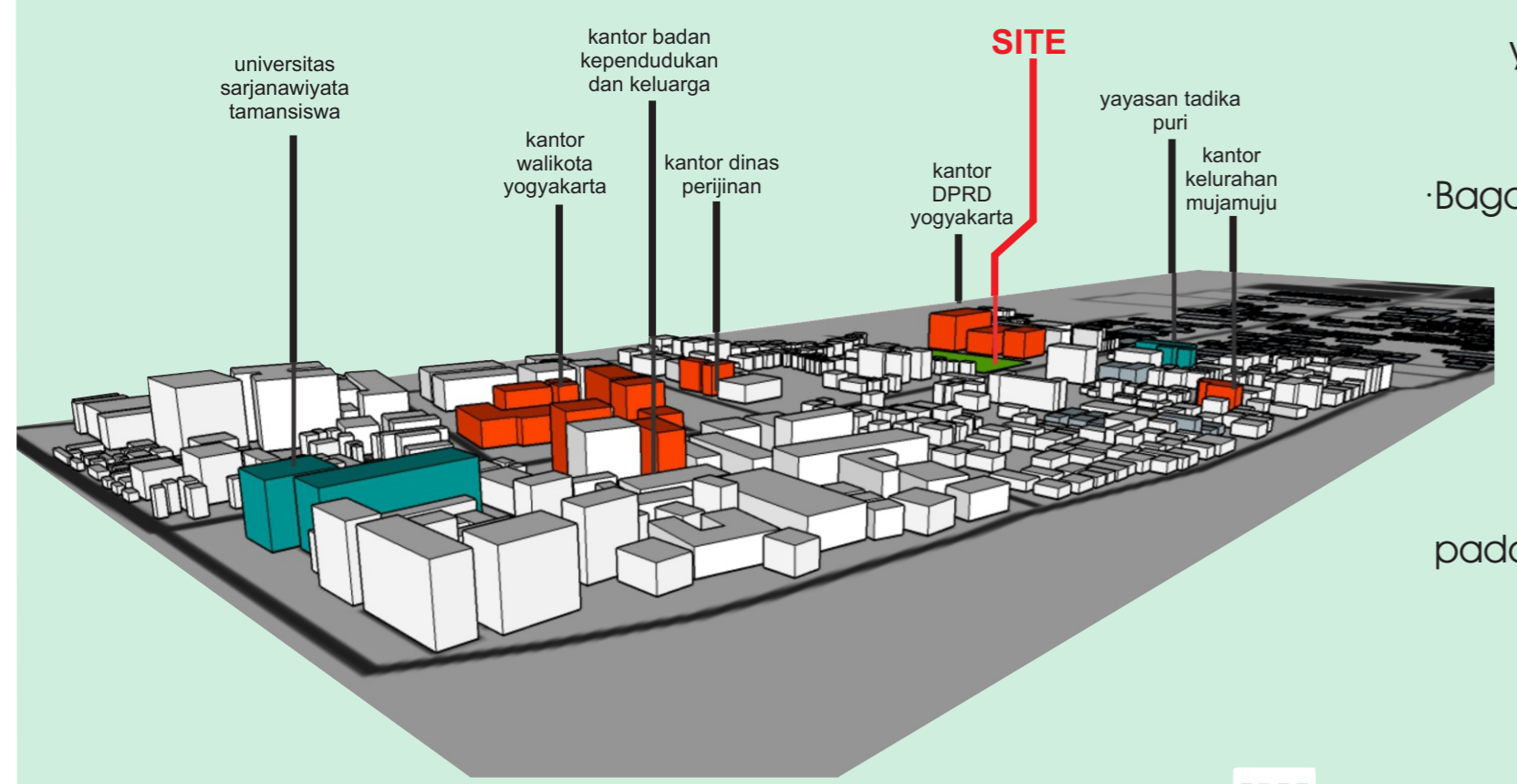

PROBLEM

Bagaimana merancang bangunan Kantor Sewa yang menggunakan konsep ECO - Office Design dengan fungsi sebagai bangunan komersial?

- Bagaimana bentuk massa bangunan Kantor Sewa yang dapat mawadahi segala aktivitas penyewa bangunan pada aspek pelayanan dan jasa keuangan ?
- Bagaimana merancang tata ruang yang dapat berbagi atau disentralisasikan sehingga menghemat penggunaan ruang dan dapat menciptakan kenyamanan kerja pada pengguna kantor sewa?
- Bagaimana penerapan material pada bangunan sehingga dapat memicu terjadinya pencahayaan alami guna kebutuhan ruang?

Kantor Sewa merupakan sebuah perancangan gedung ruang kerja untuk memenuhi kebutuhan perkantoran di Yogyakarta. Sebuah bangunan yang difungsikan sebagai ruang kerja untuk aktivitas kantor pelayanan dan jasa Keuangan. Berlokasi di kawasan Timoho, Yogyakarta yang merupakan kawasan struktur administrasi kota. Kantor ini disewakan untuk beberapa instansi pelayanan jasa keuangan dan sejenisnya dengan menggunakan konsep tema **ECO-Office Design**. Konsep ECO-Office Design pada perancangan gedung kantor sewa ini merupakan gerakan "Green Building" yang dapat menjadi maintenance pasive pada bangunan terapan. Dengan merujuk pada aspek Tata Ruang dan Material.

## ANALISIS KEGIATAN PENGGUNA

### KEGIATAN PENYEWAWA KANTOR SEWA



### KEGIATAN PENGELOLA KANTOR SEWA



### KEGIATAN PENGUNJUNG/NASABAH



## ANALISIS SIRKULASI SINGKUP

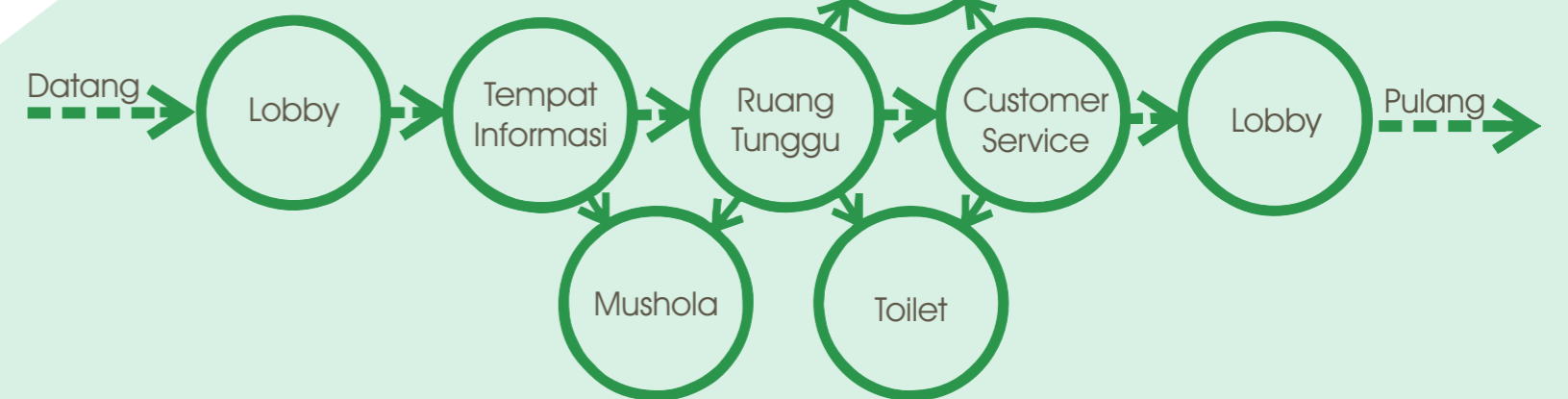

## SIRKULASI PENGELOLA BANGUNAN

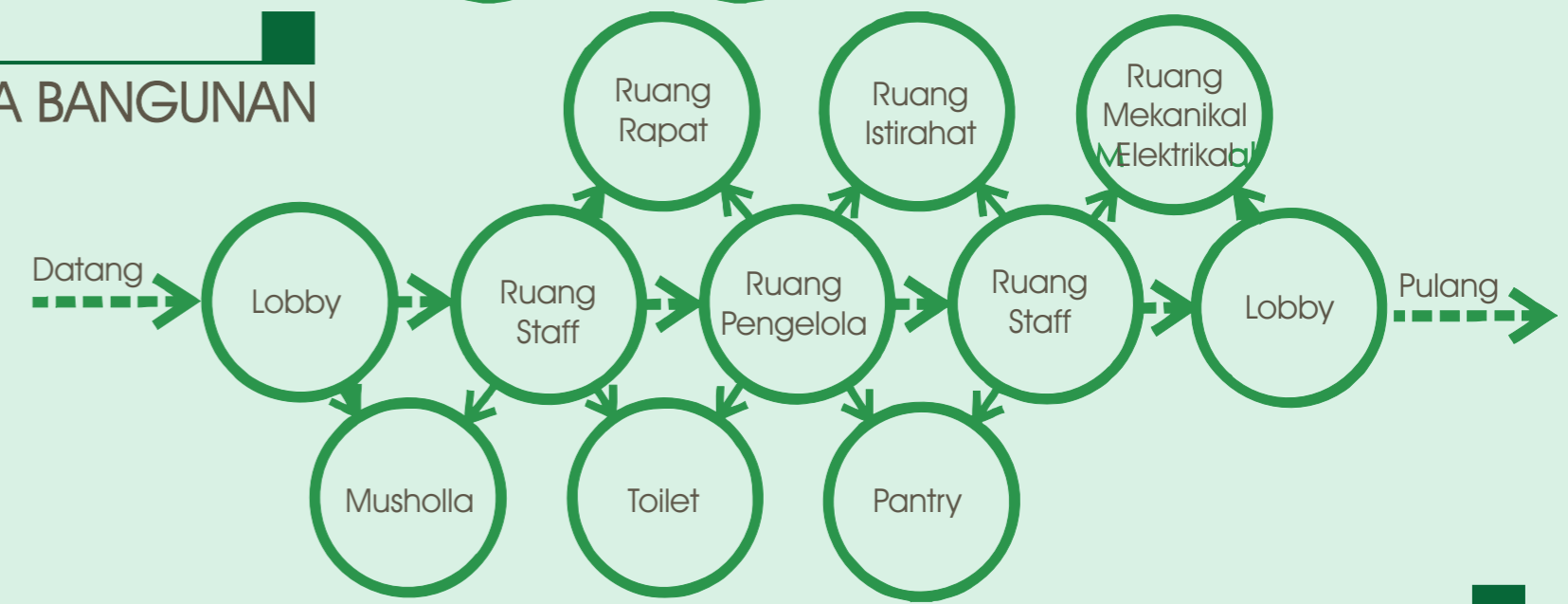

## SIRKULASI PENYEWAWA/KARYAWAN

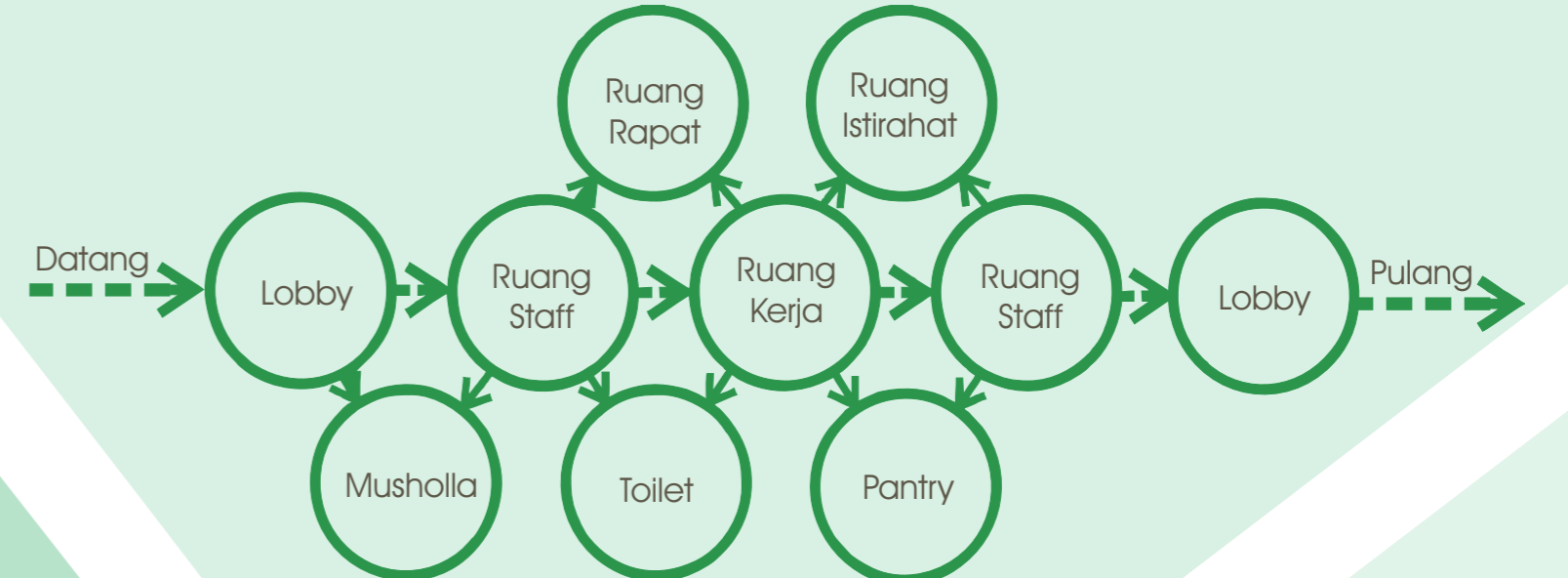

## ANALISIS BENTUK BANGUNAN

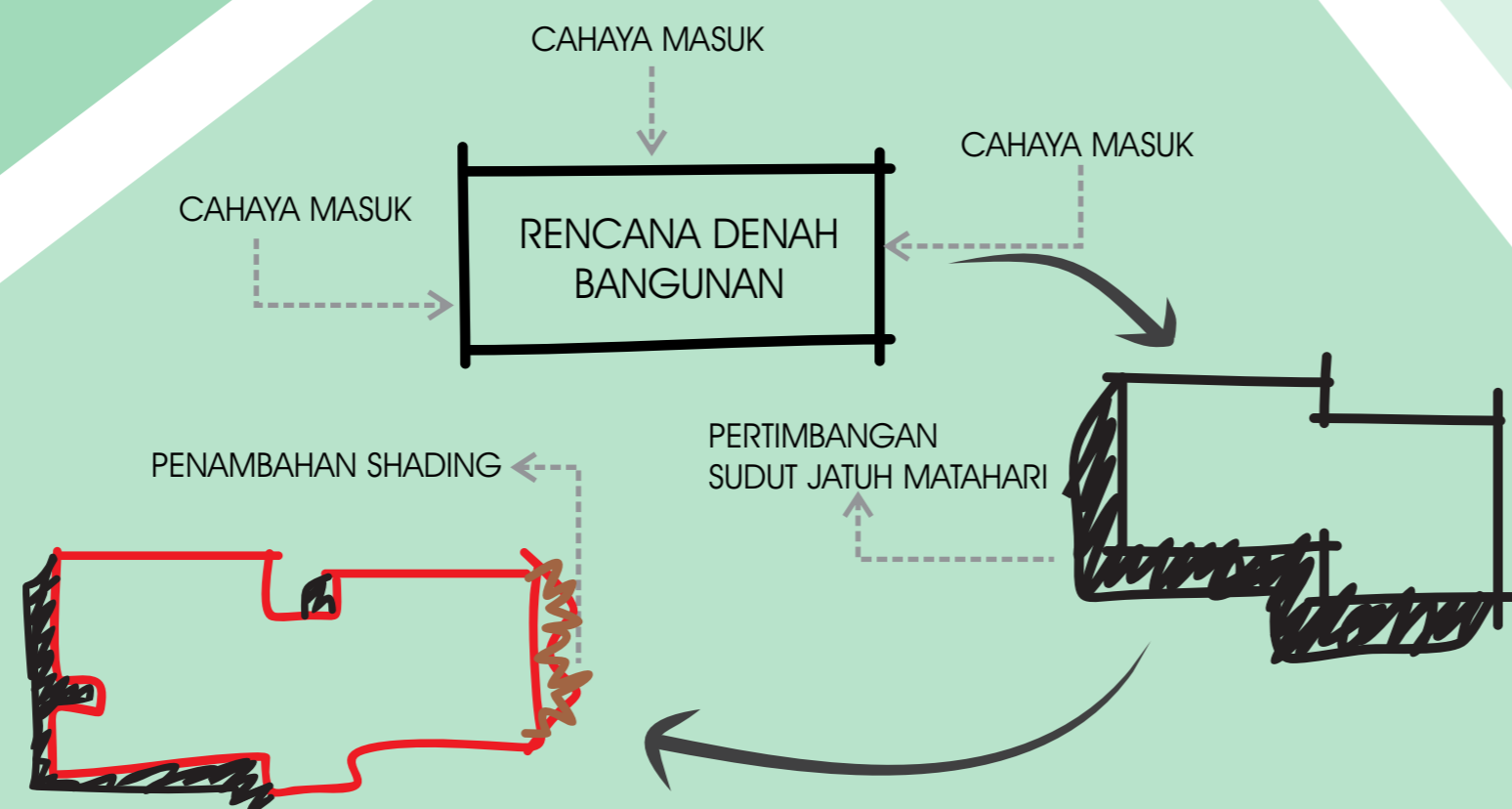

## ANALISIS BESARAN RUANG & PROPERTY SIZE

KDB:  $5300 \times 60\% = 3180 \text{ m}^2$   
Memenuhi Syarat  $45\% = 2.088 \text{ m}^2$

KLB:  $5300 \times 2 = 10600 \text{ m}^2$   
5 Lantai =  $5 \times 4 \text{ m} = 20 \text{ m}$   
2 basement =  $2 \times 3,5 \text{ m} = 7 \text{ m}$   
1 Roof Top =  $1 \times 2,5 \text{ m} = 2,5 \text{ m}$   
TOTAL =  $29,5 \text{ m}$

Unit Parkir Mobil =  $10600 / 100 \text{ m}^2 = 106 \text{ Unit Mobil}$   
Luas Area + Sirkulasi =  $106 \text{ unit} \times 14 \text{ m}^2 = 1484 \times 50\% = 742 \text{ m}^2$

Unit Parkir Motor =  $150 \text{ unit} \times 1,5 \text{ m}^2 = 225 \times 50\% = 113 \text{ m}^2$

Luas Total Bangunan Ditambah Area:  
 $2088 \text{ m}^2 + 742 \text{ m}^2 + 113 \text{ m}^2 = 2943 \text{ m}^2$

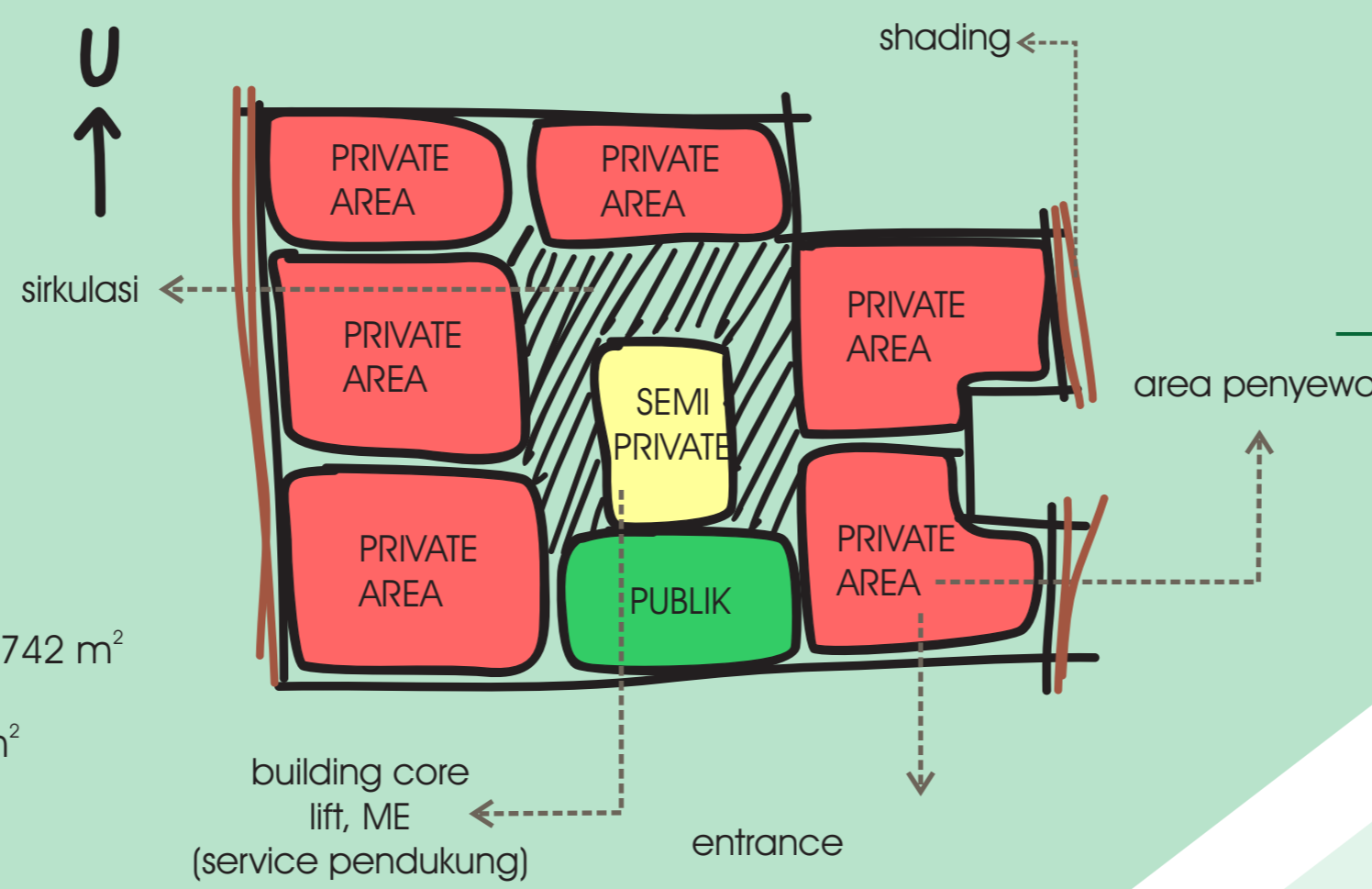

## ZONING

## ANALISIS KEBUTUHAN RUANG

NO	Jenis Ruang	Jenis Perusahaan	Kebutuhan Ruang
1	Rental Work Space	Kantor Bank	Banking Hall
			ATM Centre
			Counter Teller
			Customer Service Desk
			R. Tunggu Nasabah
			R. Pimpinan Cabang Penuh
			R. Kluis / Khasanah
			R. Supervisor
			R. Administrasi Umum
			R. Administrasi Kredit
2	Basement	Kantor Asuransi	R. Konsultasi
			R. Arsip ( Dokumen )
			Print And Copy Area
			Mail Area
			Meeting Room
			Hall
			R. Tunggu Nasabah
			R. Direktur Operasional
			R. Kepala Bidang Keuangan
			R. Kepala Urusan Akutansi
2	Basement	Kantor Akuntansi, Notaris, konsultan.	R. Kepala Urusan Anggaran
			R. Staff
			R. Arsip ( Dokumen )
			Print and Copy Area
			Mail Area
			Meeting Room
			Parkir Motor
			Parkir Mobil

## ANALISIS SITE & ORIENTASI BANGUNAN



- Bangunan Kantor
- Lahan Terbuka
- Kebisingan
- Angin
- Jalan masuk bangunan

Kebutuhan Penyewa Kantor	Kegiatan	Fasilitas Yang dibutuhkan
Kebutuhan Penyewa untuk istirahat sejenak	Istirahat sejenak saat memiliki waktu makan siang	Break Area
Kegiatan untuk membuat minum/makanan ringan	Ketika butuh beberapa minuman dingin/panas. Menyimpan makanan ringan dalam kulkas.	Pantry
Kebutuhan untuk beribadah	Melakukan sholat wajib dan sunnah.	Musholla
Kebutuhan untuk mengambil uang	Mengambil uang, mengecek saldo, dan transfer	ATM

## ANALISIS BESARAN RUANG

UNIT BESAR KANTOR SEWA			
UNIT	KAPASITAS (orang)	BESARAN RUANG (m)	LUAS (m)
Ruang Tertutup	12	3 x 3	12
Ruang Terbuka	25	15 x 5	1
Ruang Semi Terbuka	15	2 x 2	15
Ruang Rapat	15	5 x 7	1
Ruang Pantry	4	3 x 5	1
Ruang Ganti	8	3 x 6	2
Lavatory	1	1,5 x 2	8
Ruang Panel	2	3 x 4	1
Ruang Arsip	2	3 x 5	1
Ruang Pengawasan	2	3 x 4	1
			412 m2

FASILITAS PENDUKUNG			
RUANG	KAPASITAS (orang)	BESARAN RUANG (m)	LUAS (m)
Musholla	10	3 x 4	1
Toilet Wanita	2	3 x 2	2
Toilet Pria	2	3 x 2	2
Ruang Panel	2	2,5 x 3	1
Lift Penumpang	7	1,7 x 1,5	2
Lift Barang	2	2,5 x 1,8	1
Tangga Utama			2
Tangga Darurat			2
ATM Center	1	5 x 2	8
			80

UNIT KECIL KANTOR SEWA			
UNIT	KAPASITAS (orang)	BESARAN RUANG (m)	LUAS (m)
Ruang Tertutup	7	3 x 3	7
Ruang Terbuka	15	8 x 12	1
Ruang Semi Terbuka	1	2 x 2	20
Ruang Rapat	15	5 x 7	1
Ruang Pantry	4	3 x 5	1
Ruang Ganti	8	3 x 6	2
Lavatory	1	1,5 x 2	8
Ruang Panel	2	3 x 4	1
Ruang Arsip	2	3 x 5	1
Ruang Pengawasan	2	3 x 4	1
			361 m2

FASILITAS PARKIR			
RUANG	KAPASITAS (orang)	BESARAN RUANG (m)	LUAS (m)
Parkir Motor Pengunjung		2 x 1	100
Parkir Mobil Pengunjung		2,8 x 5	18
Parkir Motor Karyawan		2 x 1	150
Kantor Sewa			
Parkir Mobil Karyawan	Min 50%	2,8 x 5	15
Kantor Sewa			
Parkir Motor Pengelola		2 x 1	30
Parkir Mobil Pengelola		2,8 x 5	5
			1008 m2

## SUN CHART

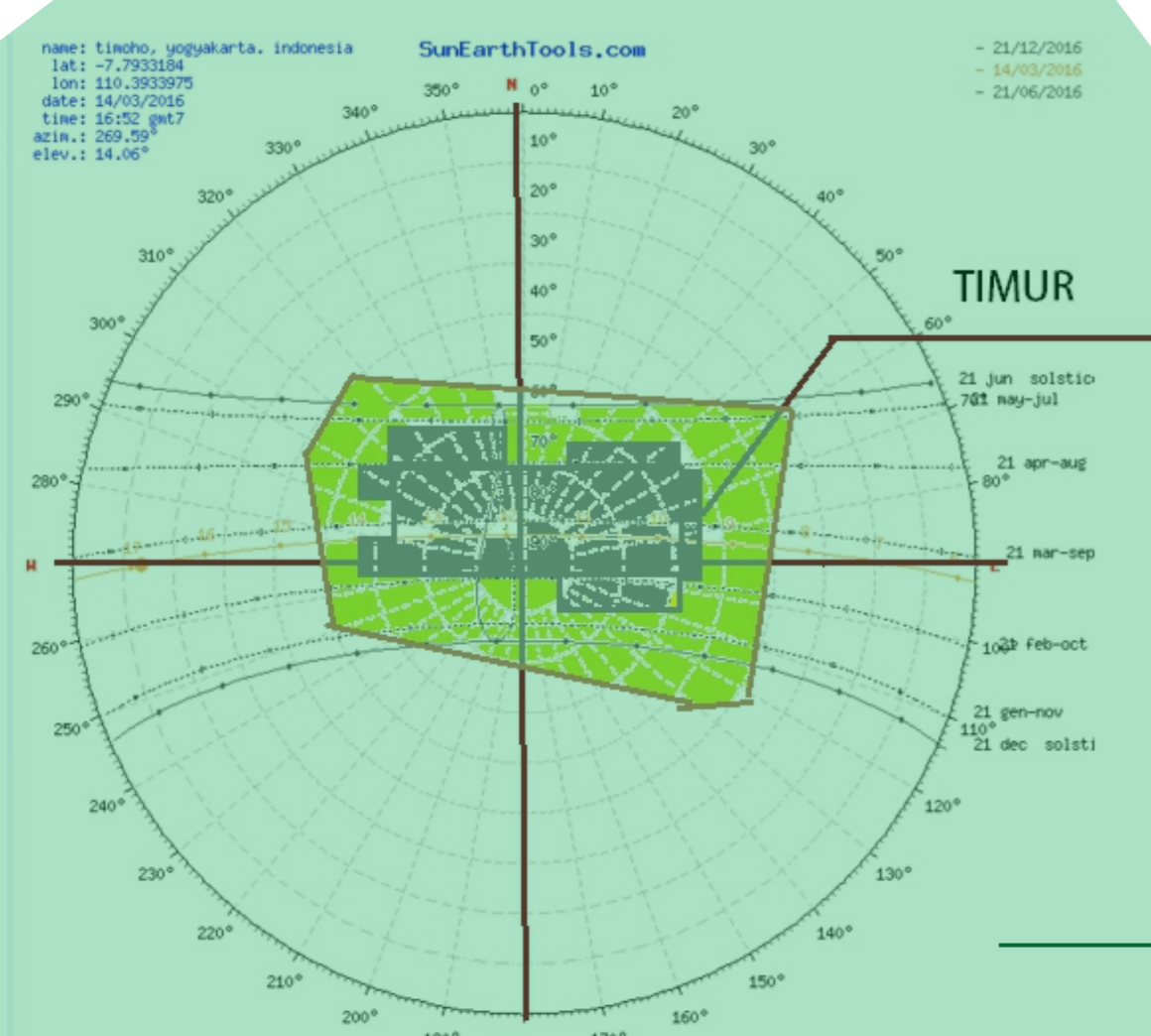

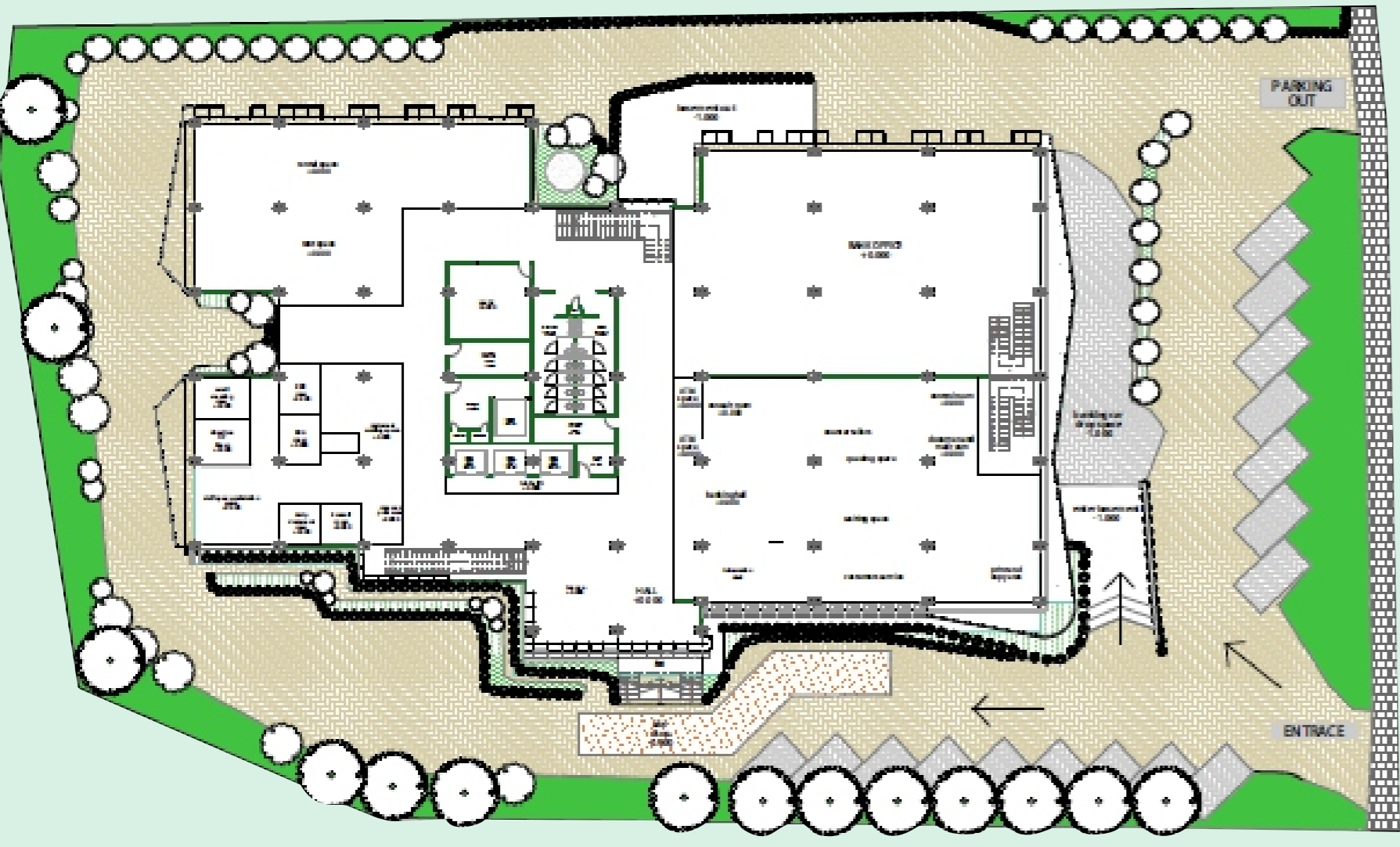

- PAVING BLOCK
- RUMPUT GAJAH MINI
- DROP OFF
- GRASS BLOCK

**SITE PLAN**



PARKIR 60 MOBIL  
LIFT  
TOILET  
WATER TREATMENT PLANT

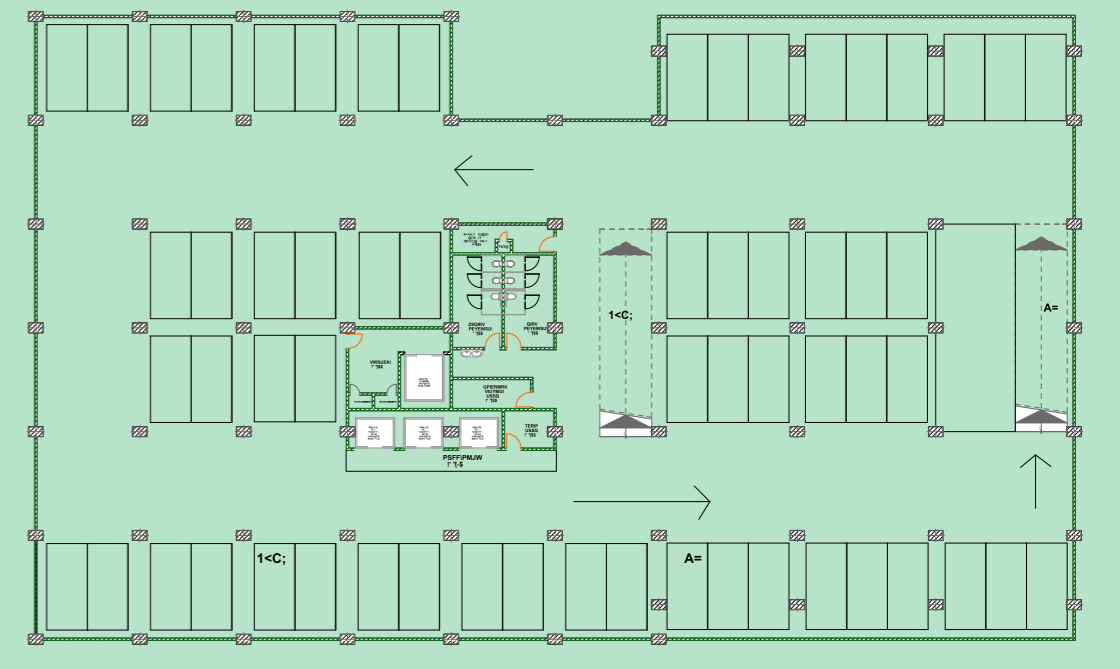

**DENAH BASEMENT 1**

PARKIR 32 MOBIL  
PARKIR 48 MOTOR  
LIFT  
TOILET  
R. PENGELOLA

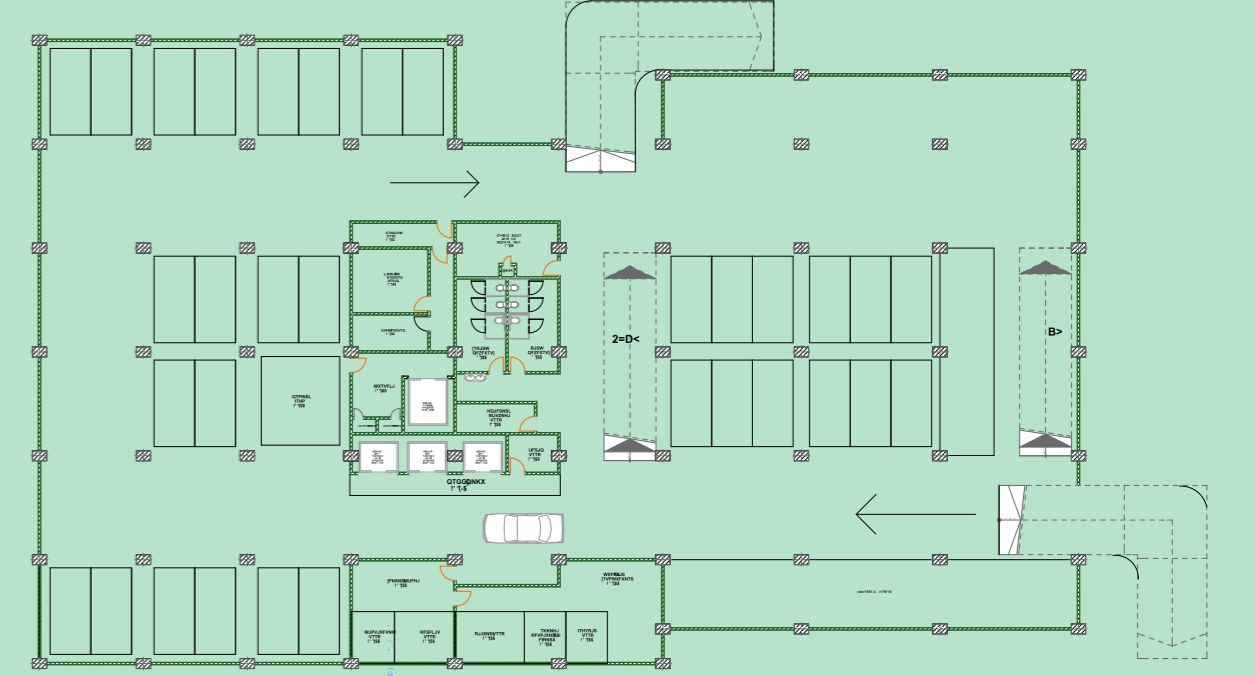

**DENAH BASEMENT 2**

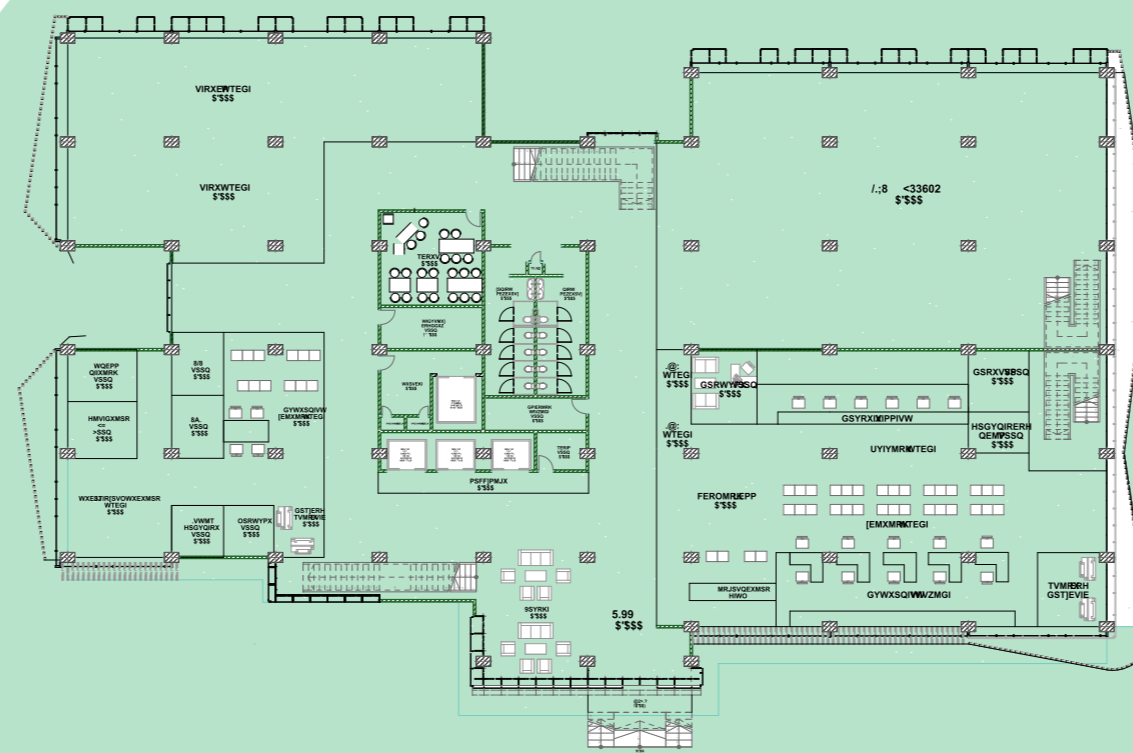

**DENAH GROUND FLOOR**

HALL  
BANK  
WORKSPACE OPEN PLAN  
LIFT PENGGUNA  
PANTRY  
R. SERVICE

GUDANG  
LIFT BARANG  
R.MEE  
TANGGA  
LAVATORY  
R. PENGELOLA

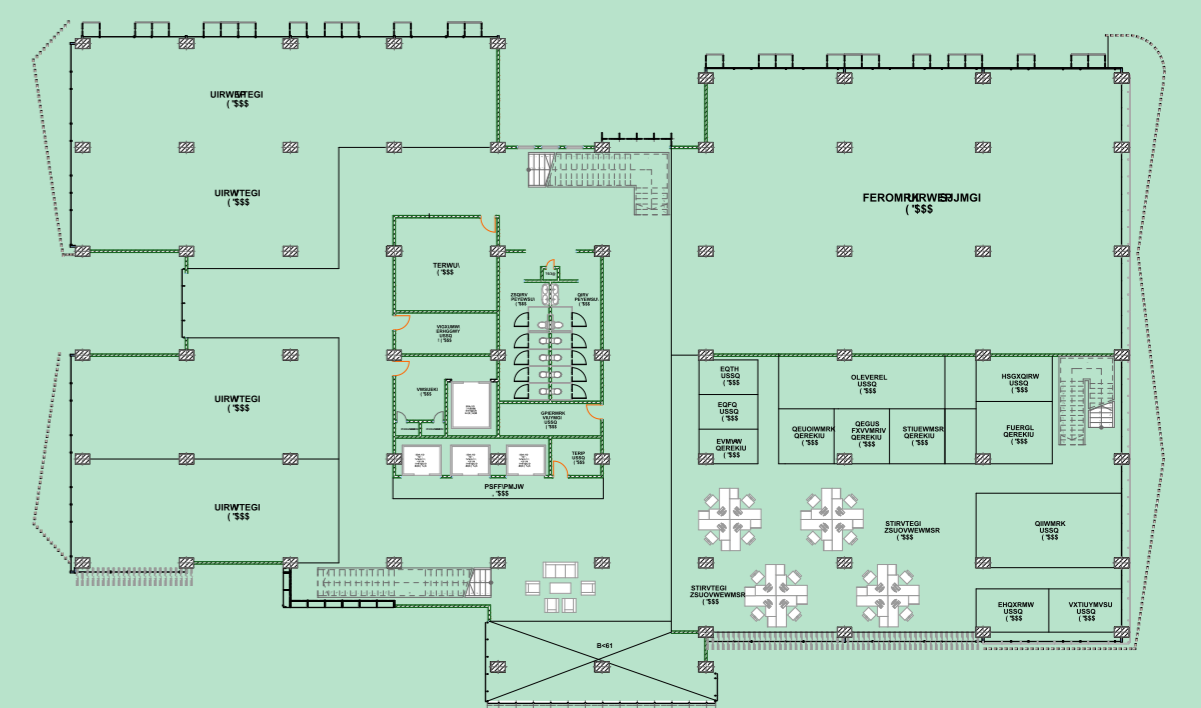

**DENAH LANTAI 1**

BANK  
LOUNGE  
WORKSPACE OPEN PLAN  
LIFT PENGGUNA  
PANTRY  
R. SERVICE

GUDANG  
LIFT BARANG  
R.MEE  
TANGGA  
LAVATORY  
R. PENGELOLA

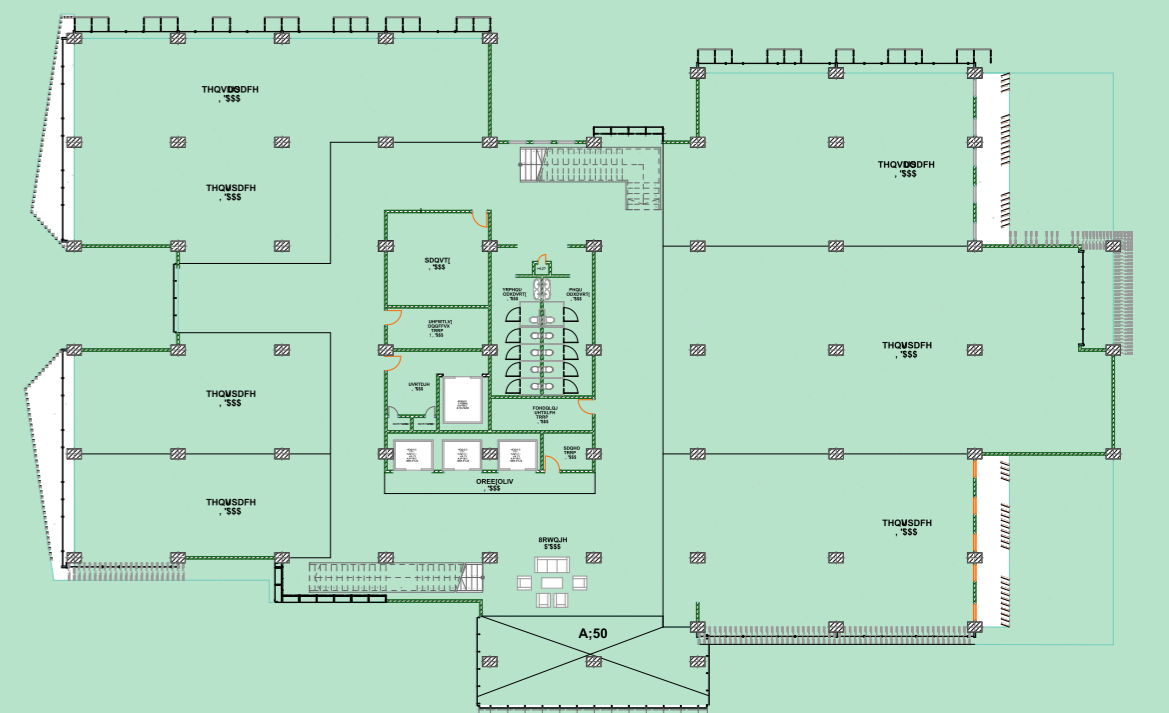

**DENAH LANTAI TIPIKAL (2-4)**

WORKSPACE OPEN PLAN  
LOUNGE  
LIFT PENGGUNA  
PANTRY  
R. SERVICE

GUDANG  
LIFT BARANG  
R.MEE  
TANGGA  
LAVATORY  
R. PENGELOLA



**POTONGAN**



**TAMPAK UTARA**



**TAMPAK BARAT**



**TAMPAK SELATAN**

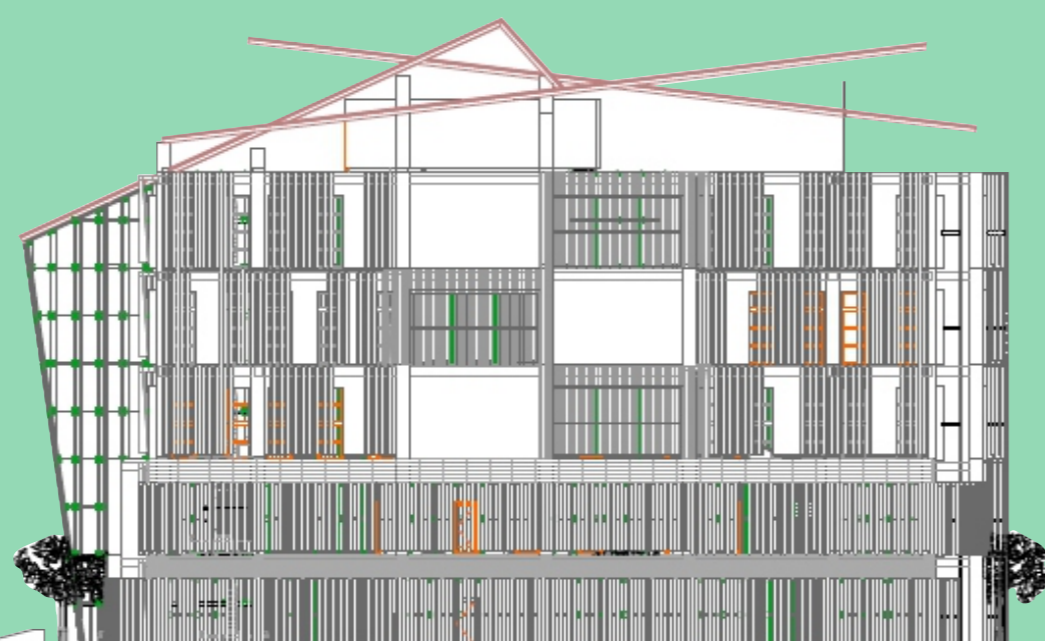

**TAMPAK TIMUR**

**ARSITEKTURAL KHUSUS**

SECOND SKIN

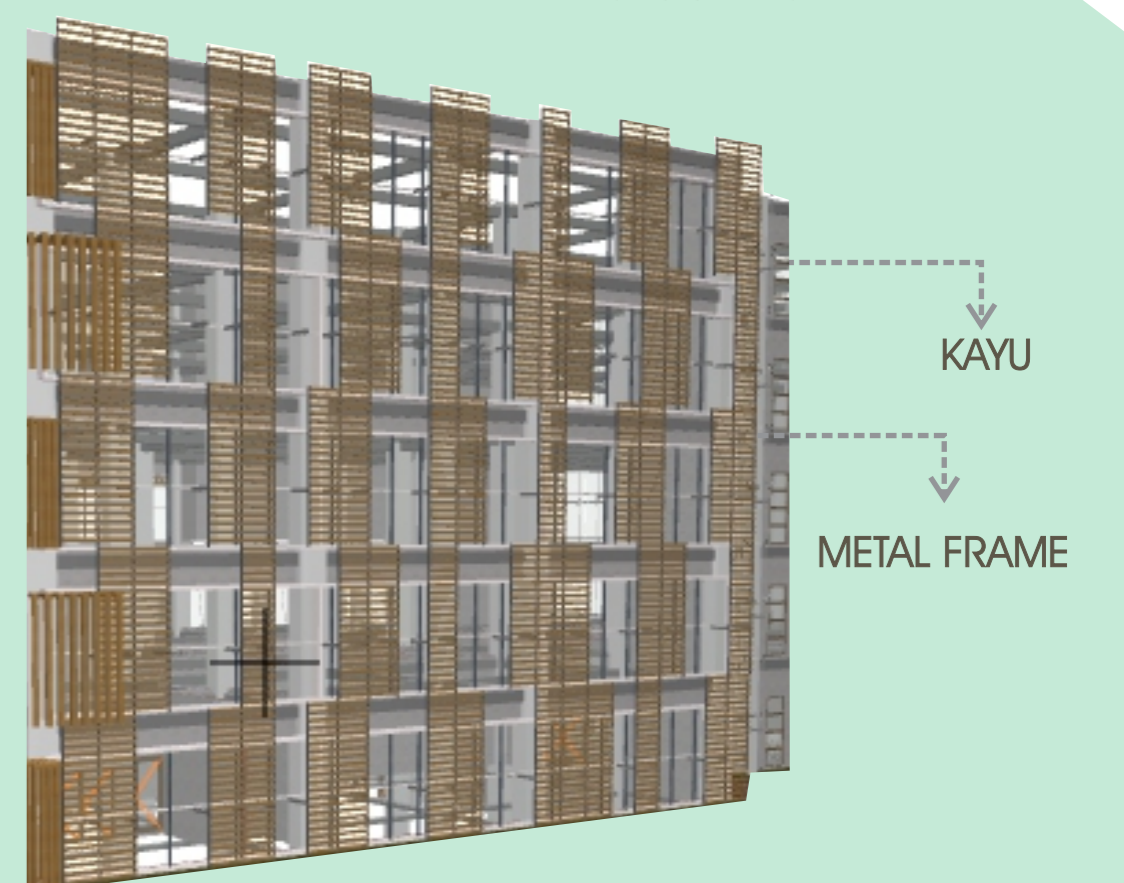



# KANTOR SEWA TIMOHO, YOGYAKARTA

Pendekatan Eco Office Desain

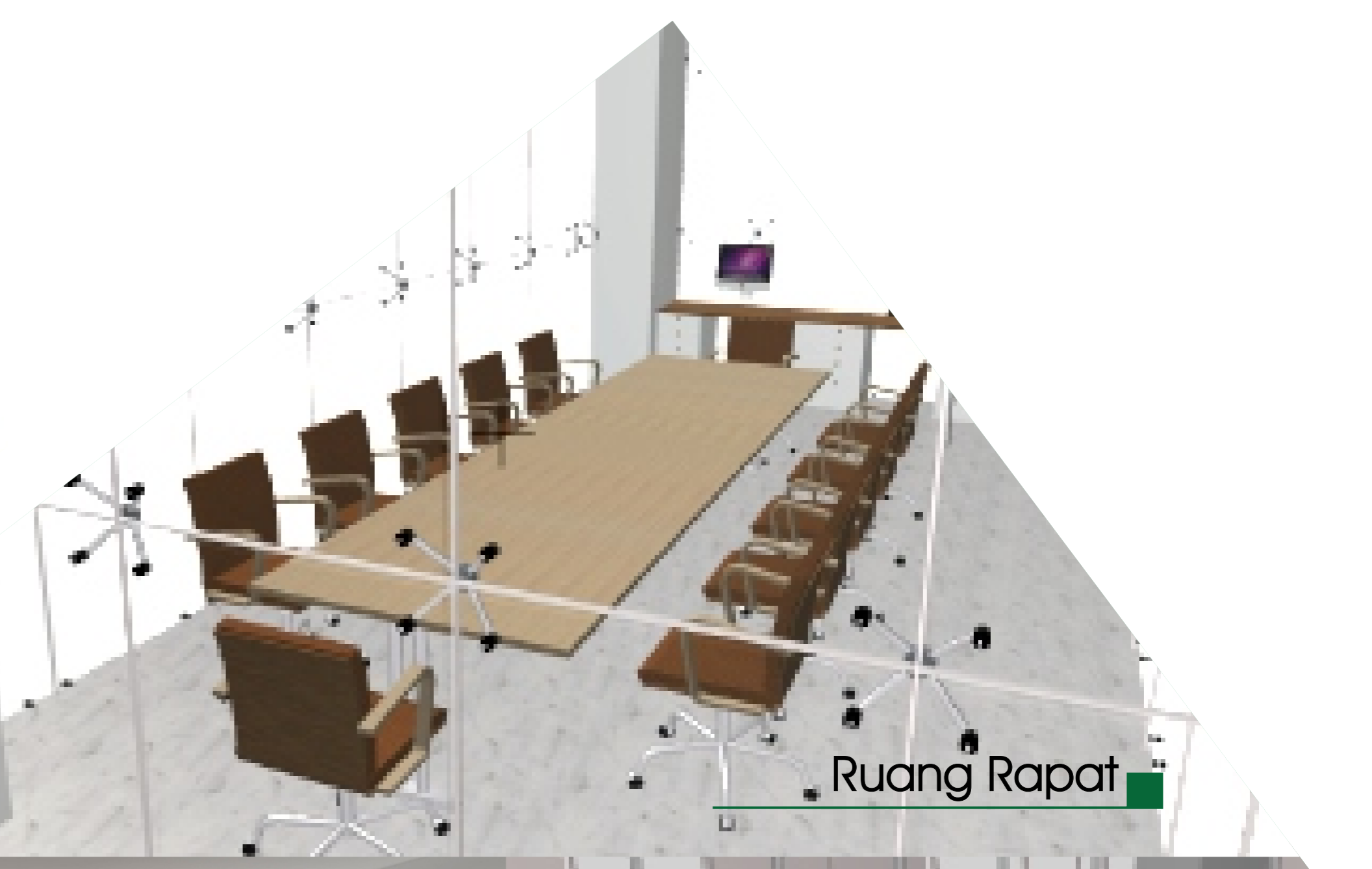

RINI SUGIARTI N  
11512201



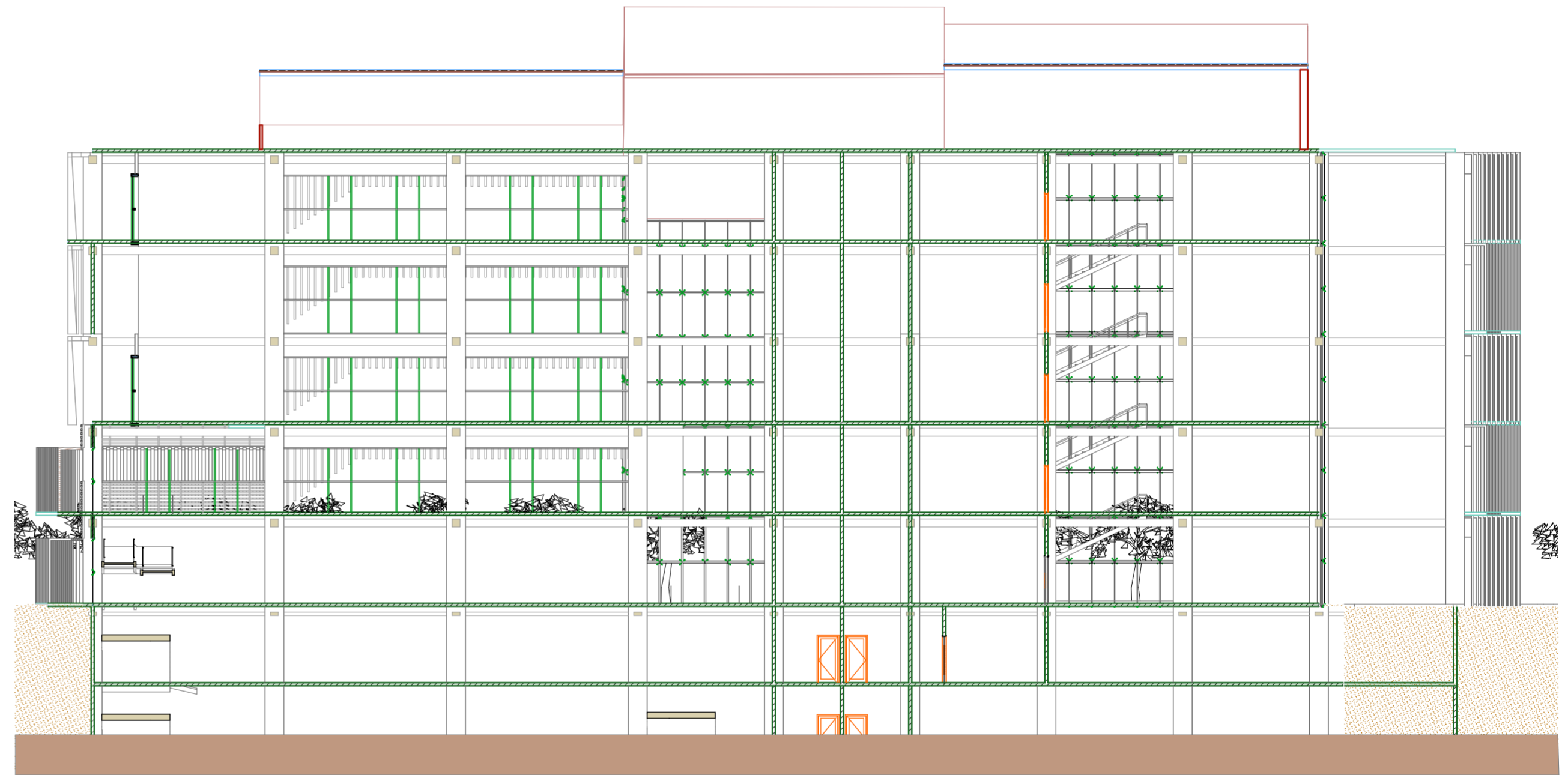
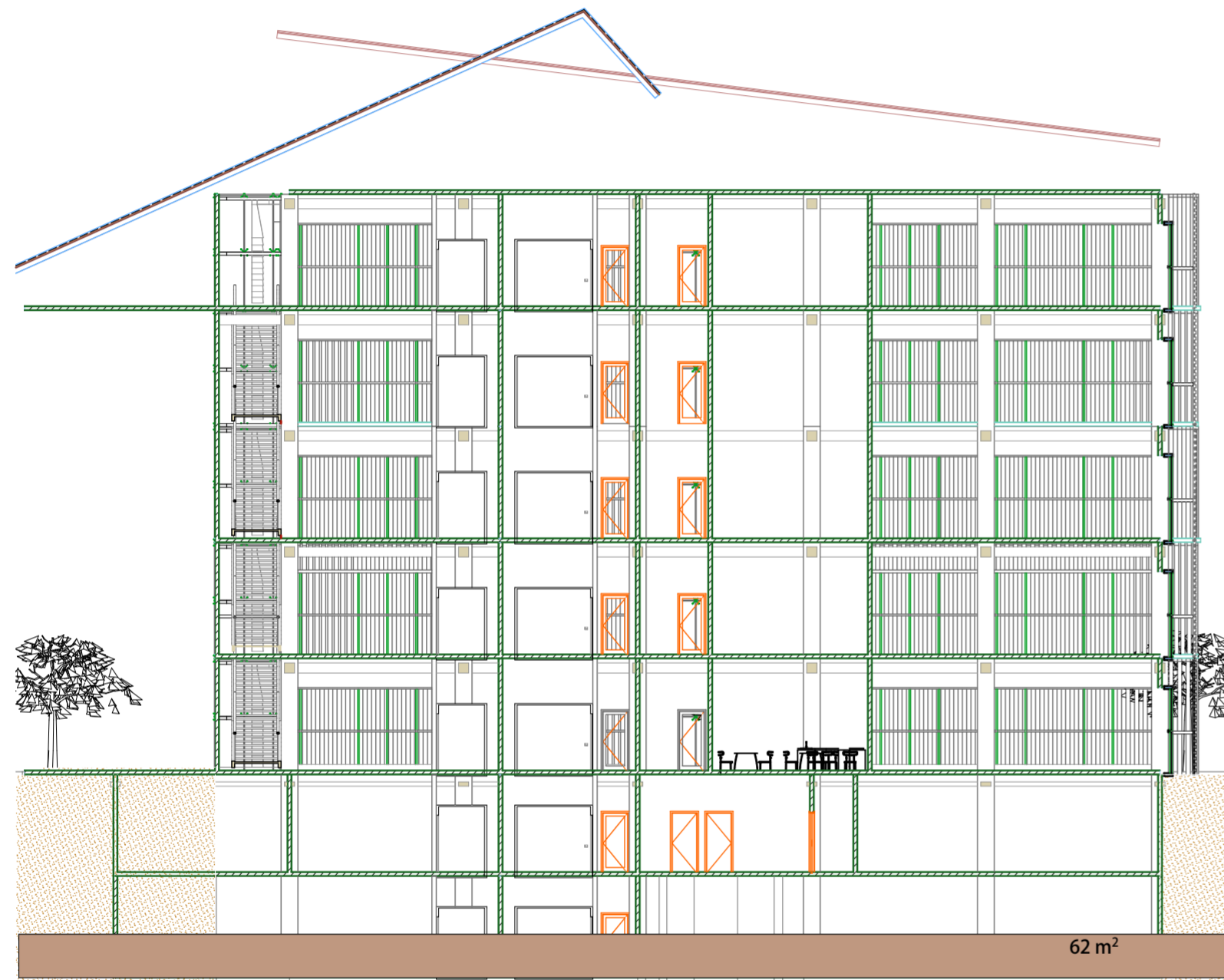

## Proyek Akhir Sarjana

JURUSAN ARSITEKTUR  
UNIVERSITAS ISLAM INDONESIA

Semester Ganjil  
2015/2016

Kantor Sewa Timoho, Yogyakarta  
"Pendekatan ECO-Office Design"

### DOSEN PEMBIMBING

Jarwa Prasetya S. Handoko.,ST.MSc.IAI

### IDENTITAS MAHASISWA

NAMA	Rini Sugiarti
NIM	11 512 201
TANDA TANGAN	

### NAMA GAMBAR

POTONGAN B-B

### SKALA

1 : 200

### NO. GBR

### PENGESAHAN





## Proyek Akhir Sarjana

JURUSAN ARSITEKTUR  
UNIVERSITAS ISLAM INDONESIA

Semester Ganjil  
2015/2016

Kantor Sewa Timoho, Yogyakarta  
"Pendekatan ECO-Office Design"

### DOSEN PEMBIMBING

Jarwa Prasetya S. Handoko.,ST.MSc.IAI

### IDENTITAS MAHASISWA

NAMA	Rini Sugiarti
NIM	11 512 201
TANDA TANGAN	

### NAMA GAMBAR

POTONGAN A-A

### SKALA

1 : 200

### NO. GBR

### PENGESAHAN

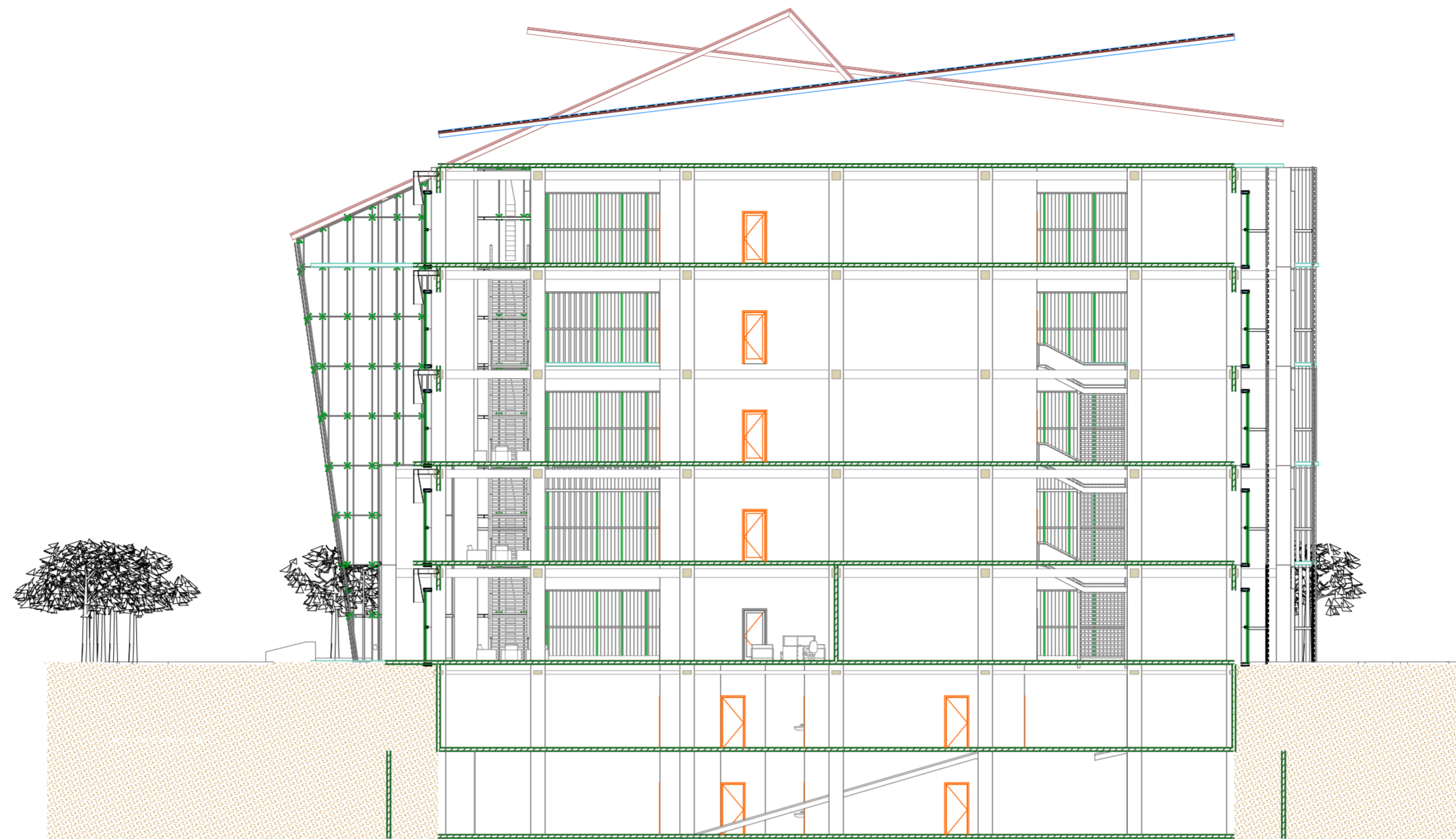

**Proyek Akhir Sarjana**  
 JURUSAN ARSITEKTUR  
 UNIVERSITAS ISLAM INDONESIA

Semester Ganjil  
 2015/2016

Kantor Sewa Timoho, Yogyakarta  
 "Pendekatan ECO-Office Design"

**DOSEN PEMBIMBING**

Jarwa Prasetya S. Handoko.,ST.MSc.IAI

**IDENTITAS MAHASISWA**

NAMA	Rini Sugiarti
NIM	11 512 201
TANDA TANGAN	

**NAMA GAMBAR**

POTONGAN C-C

**SKALA**

1 : 200

**NO. GBR**

**PENGESAHAN**

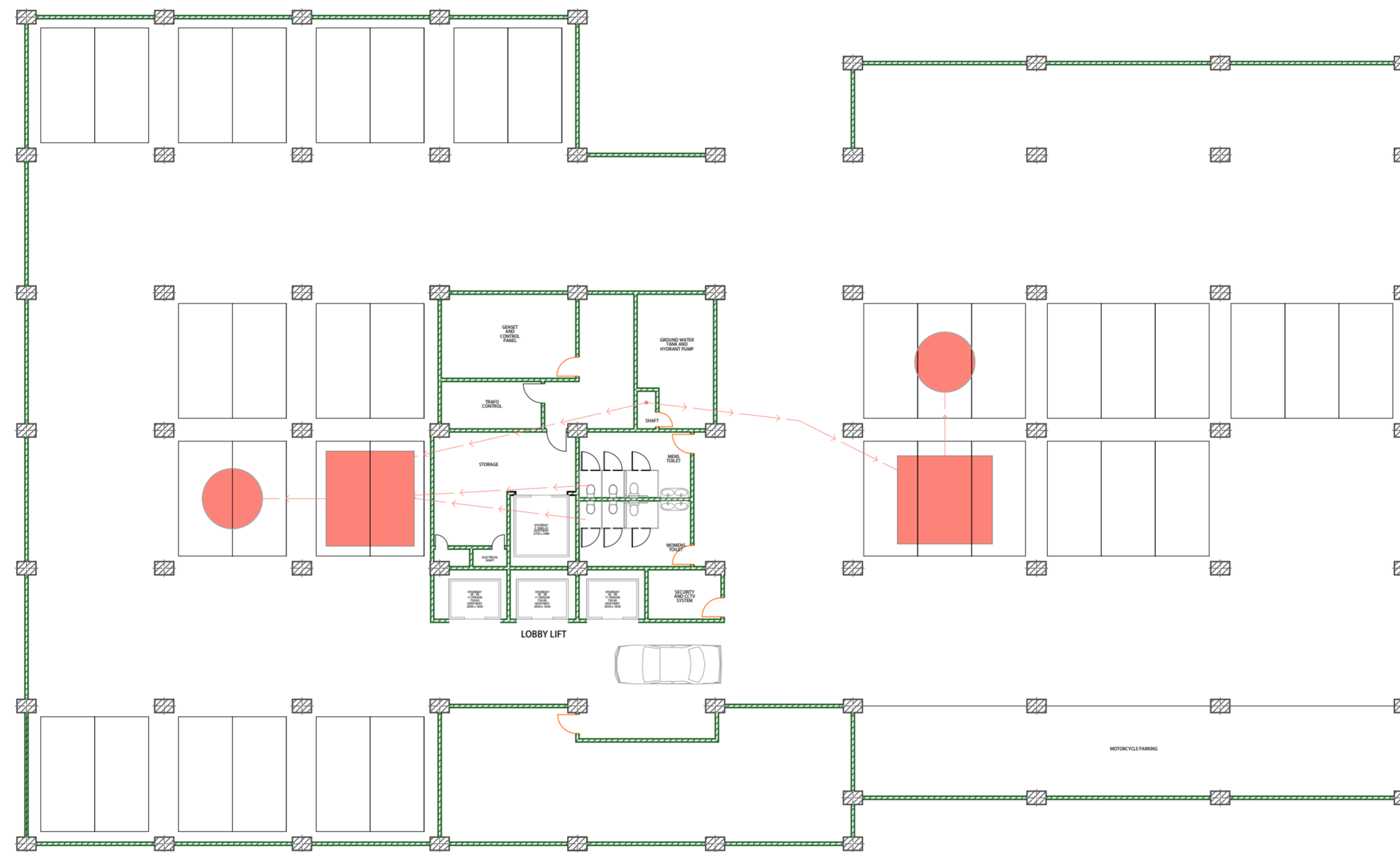

	<b>Proyek Akhir Sarjana</b> JURUSAN ARSITEKTUR UNIVERSITAS ISLAM INDONESIA	Semester Ganjil 2015/2016	Kantor Sewa Timoho, Yogyakarta "Pendekatan ECO-Office Design"	DOSEN PEMBIMBING		IDENTITAS MAHASISWA		NAMA GAMBAR  RENCANA TITIK LAMPU	SKALA  1 : 200	NO. GBR	PENGESAHAN
				Jarwa Prasetya S. Handoko.,ST.MSc.IAI		NAMA	Rini Sugiarti				
						NIM	11 512 201				
				TANDA TANGAN							

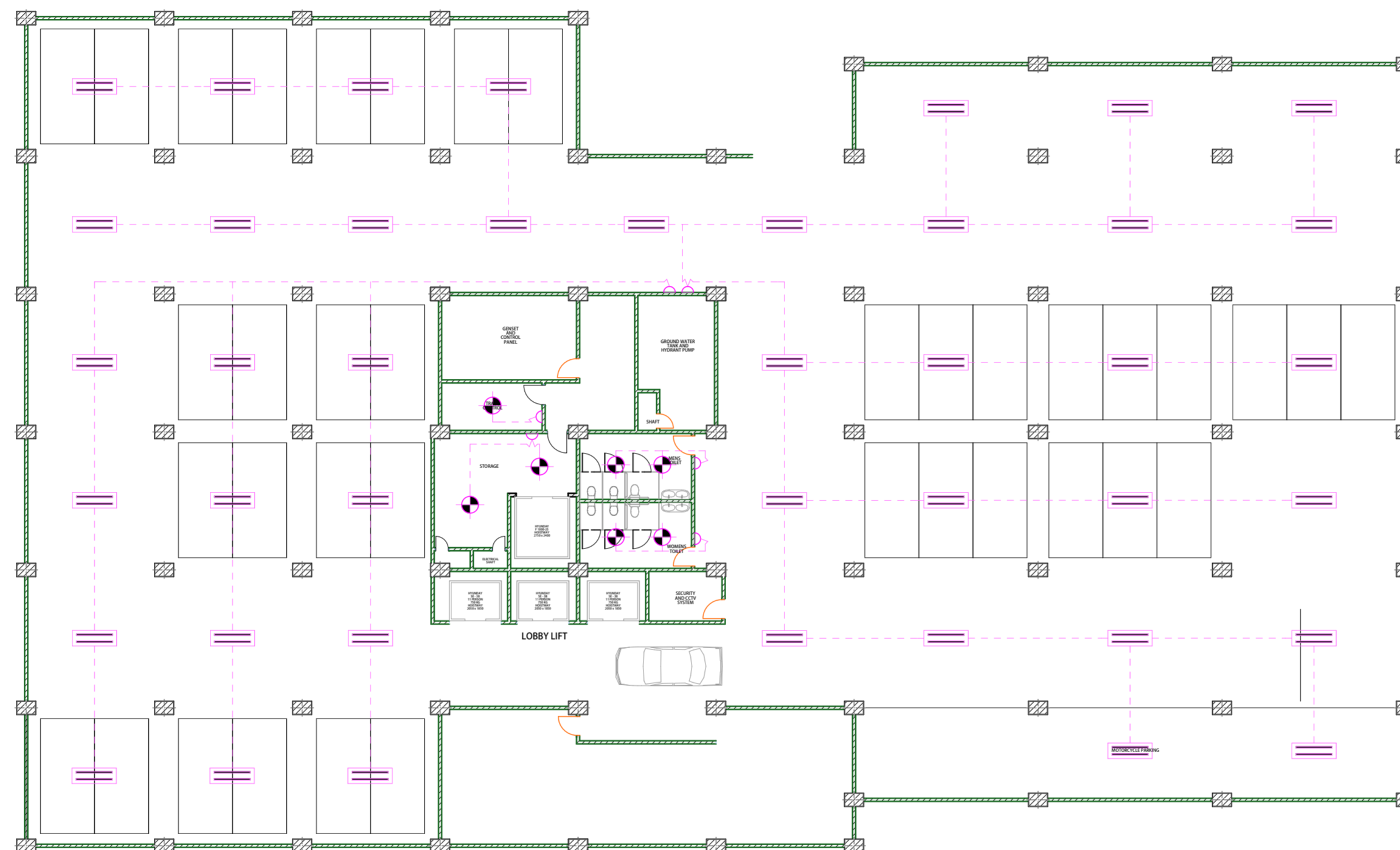

	<b>Proyek Akhir Sarjana</b> JURUSAN ARSITEKTUR UNIVERSITAS ISLAM INDONESIA	Semester Ganjil 2015/2016	Kantor Sewa Timoho, Yogyakarta "Pendekatan ECO-Office Design"	DOSEN PEMBIMBING		IDENTITAS MAHASISWA		NAMA GAMBAR	SKALA	NO. GBR	PENGESAHAN
				Jarwa Prasetya S. Handoko.,ST.MSc.IAI		NAMA	Rini Sugiarti				
						NIM	11 512 201				
				TANDA TANGAN				RENCANA TITIK LAMPU	1 : 200		

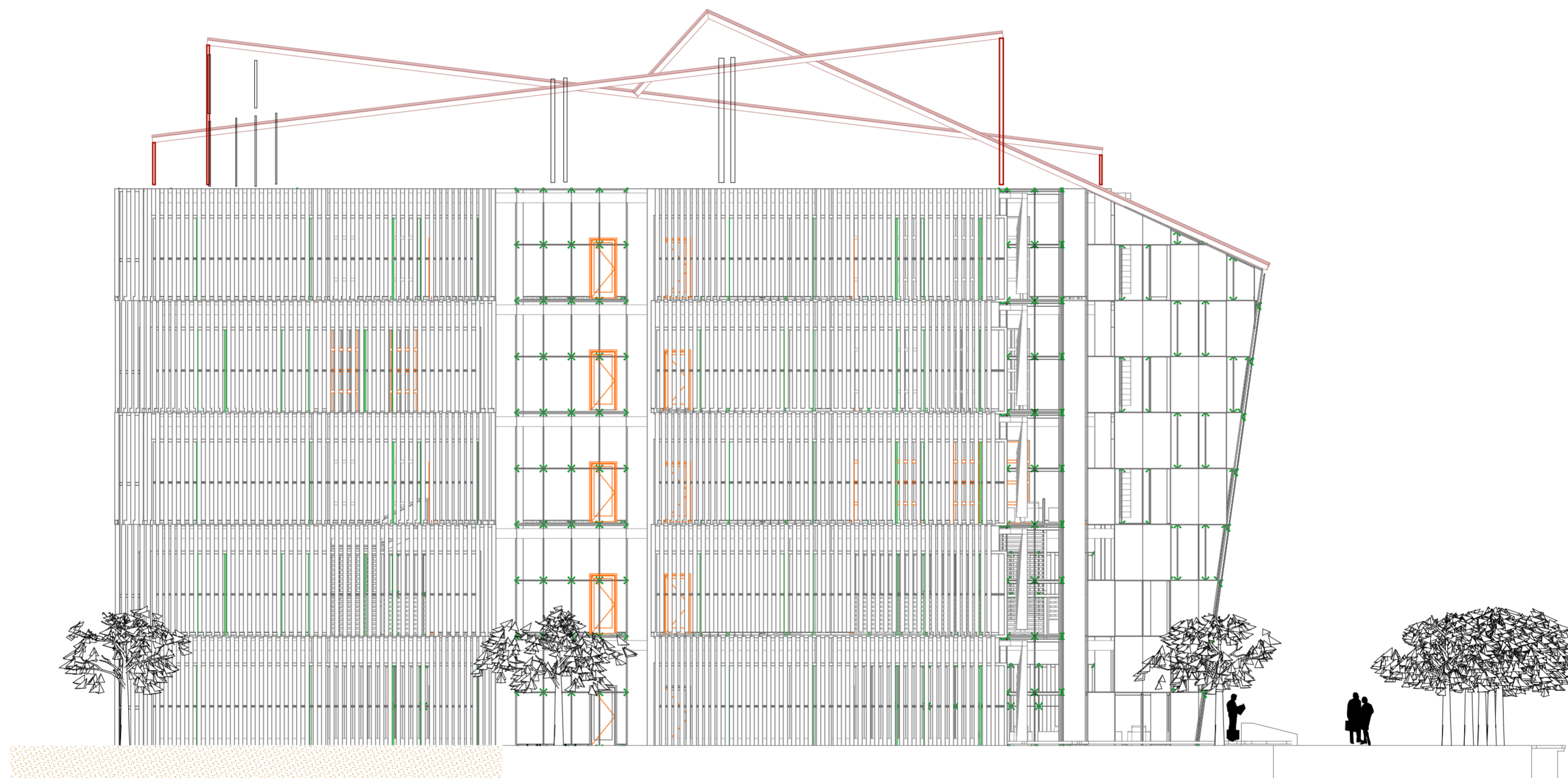

	<b>Proyek Akhir Sarjana</b> JURUSAN ARSITEKTUR UNIVERSITAS ISLAM INDONESIA	Semester Ganjil 2015/2016	Kantor Sewa Timoho, Yogyakarta "Pendekatan ECO-Office Design"	DOSEN PEMBIMBING		IDENTITAS MAHASISWA		NAMA GAMBAR	SKALA	NO. GBR	PENGESAHAN
				Jarwa Prasetya S. Handoko.,ST.MSc.IAI		NAMA	Rini Sugiarti				
						NIM	11 512 201				
				TANDA TANGAN				TAMPAK BARAT	1 : 200		

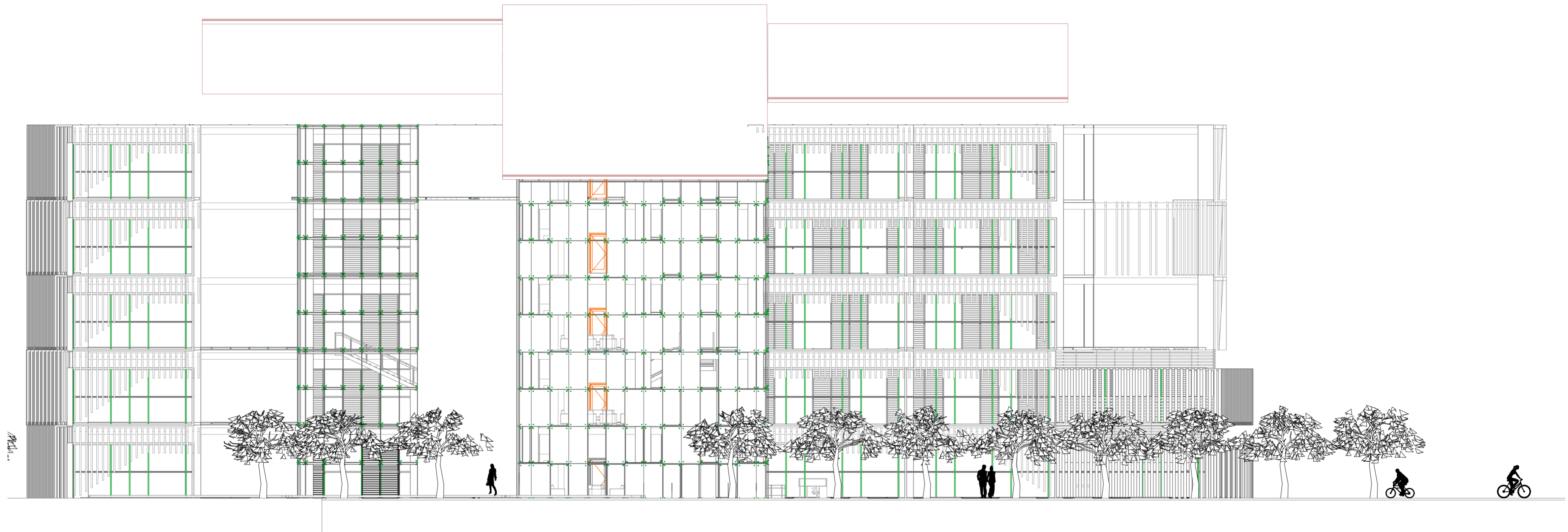

## Proyek Akhir Sarjana

JURUSAN ARSITEKTUR  
UNIVERSITAS ISLAM INDONESIA

Semester Ganjil  
2015/2016

Kantor Sewa Timoho, Yogyakarta  
"Pendekatan ECO-Office Design"

### DOSEN PEMBIMBING

Jarwa Prasetya S. Handoko.,ST.MSc.IAI

### IDENTITAS MAHASISWA

NAMA

Rini Sugiarti

NIM

11 512 201

TANDA TANGAN

### NAMA GAMBAR

TAMPAK SELATAN

### SKALA

1 : 200

### NO. GBR

### PENGESAHAN



**Proyek Akhir Sarjana**  
 JURUSAN ARSITEKTUR  
 UNIVERSITAS ISLAM INDONESIA

Semester Ganjil  
 2015/2016

Kantor Sewa Timoho, Yogyakarta  
 "Pendekatan ECO-Office Design"

**DOSEN PEMBIMBING**

Jarwa Prasetya S. Handoko.,ST.MSc.IAI

**IDENTITAS MAHASISWA**

NAMA

Rini Sugiarti

NIM

11 512 201

TANDA TANGAN

**NAMA GAMBAR**

TAMPAK TIMUR

**SKALA**

1 : 200

**NO. GBR**

**PENGESAHAN**

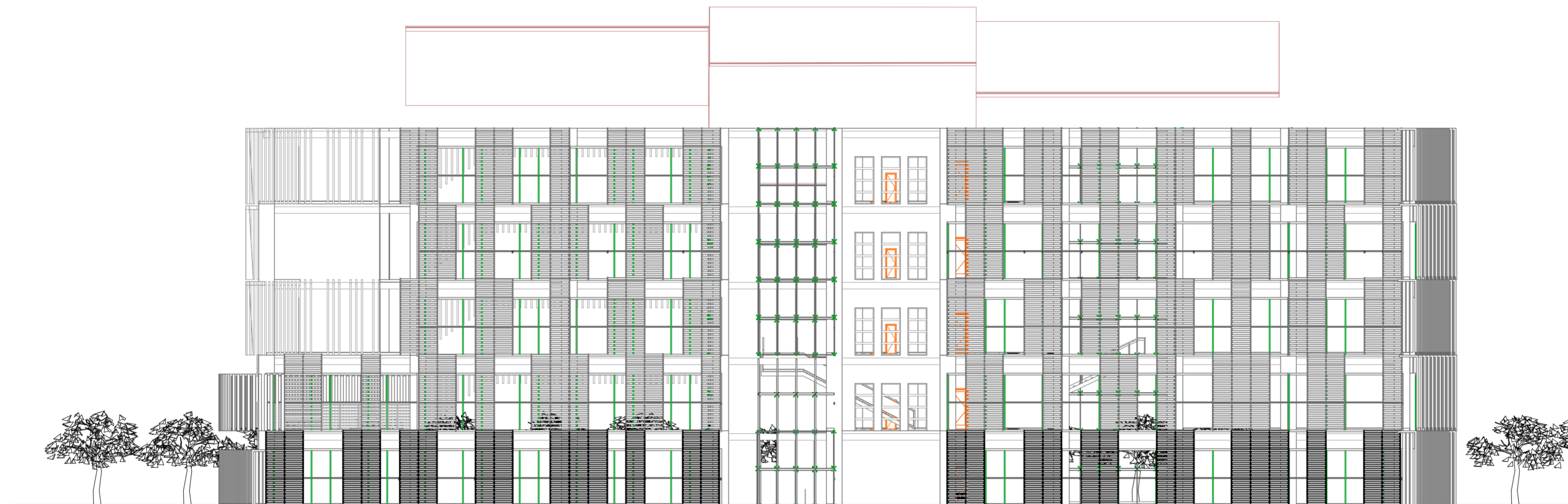

**Proyek Akhir Sarjana**  
 JURUSAN ARSITEKTUR  
 UNIVERSITAS ISLAM INDONESIA

Semester Ganjil  
 2015/2016

Kantor Sewa Timoho, Yogyakarta  
 "Pendekatan ECO-Office Design"

**DOSEN PEMBIMBING**

Jarwa Prasetya S. Handoko.,ST.MSc.IAI

**IDENTITAS MAHASISWA**

NAMA

Rini Sugiarti

NIM

11 512 201

TANDA TANGAN

**NAMA GAMBAR**

TAMPAK UTARA

**SKALA**

1 : 200

**NO. GBR**

**PENGESAHAN**



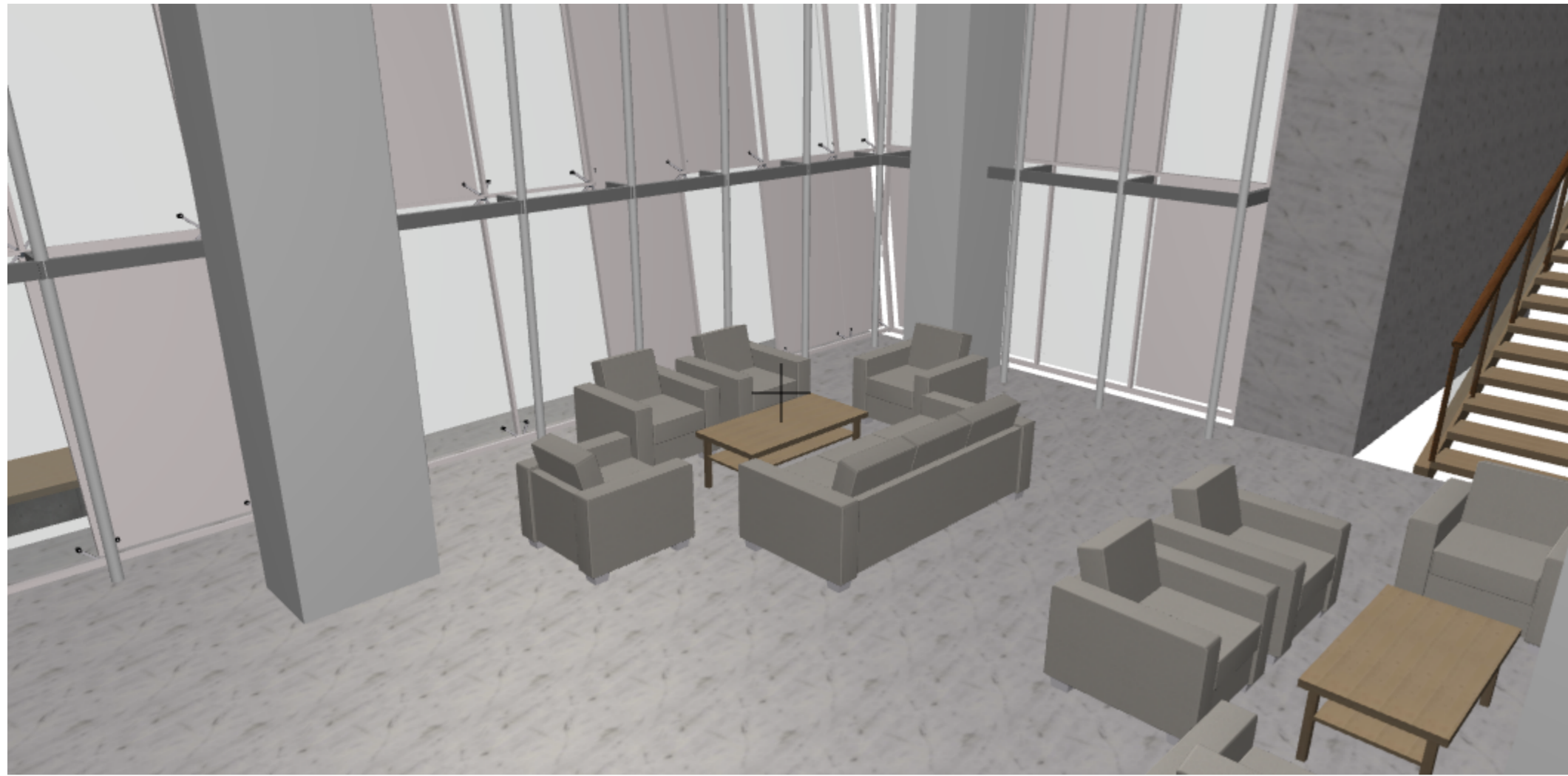

 <p><b>Proyek Akhir Sarjana</b> JURUSAN ARSITEKTUR UNIVERSITAS ISLAM INDONESIA</p>	<p>Semester Ganjil 2015/2016</p>	<p>Kantor Sewa Timoho, Yogyakarta "Pendekatan ECO-Office Design"</p>	<b>DOSEN PEMBIMBING</b>		<b>IDENTITAS MAHASISWA</b>		<b>NAMA GAMBAR</b>	<b>SKALA</b>	<b>NO. GBR</b>	<b>PENGESAHAN</b>
			Jarwa Prasetya S. Handoko.,ST.MSc.IAI		NAMA	Rini Sugiarti				
					NIM	11 512 201				
		TANDA TANGAN				PRESPEKTIF INTERIOR				

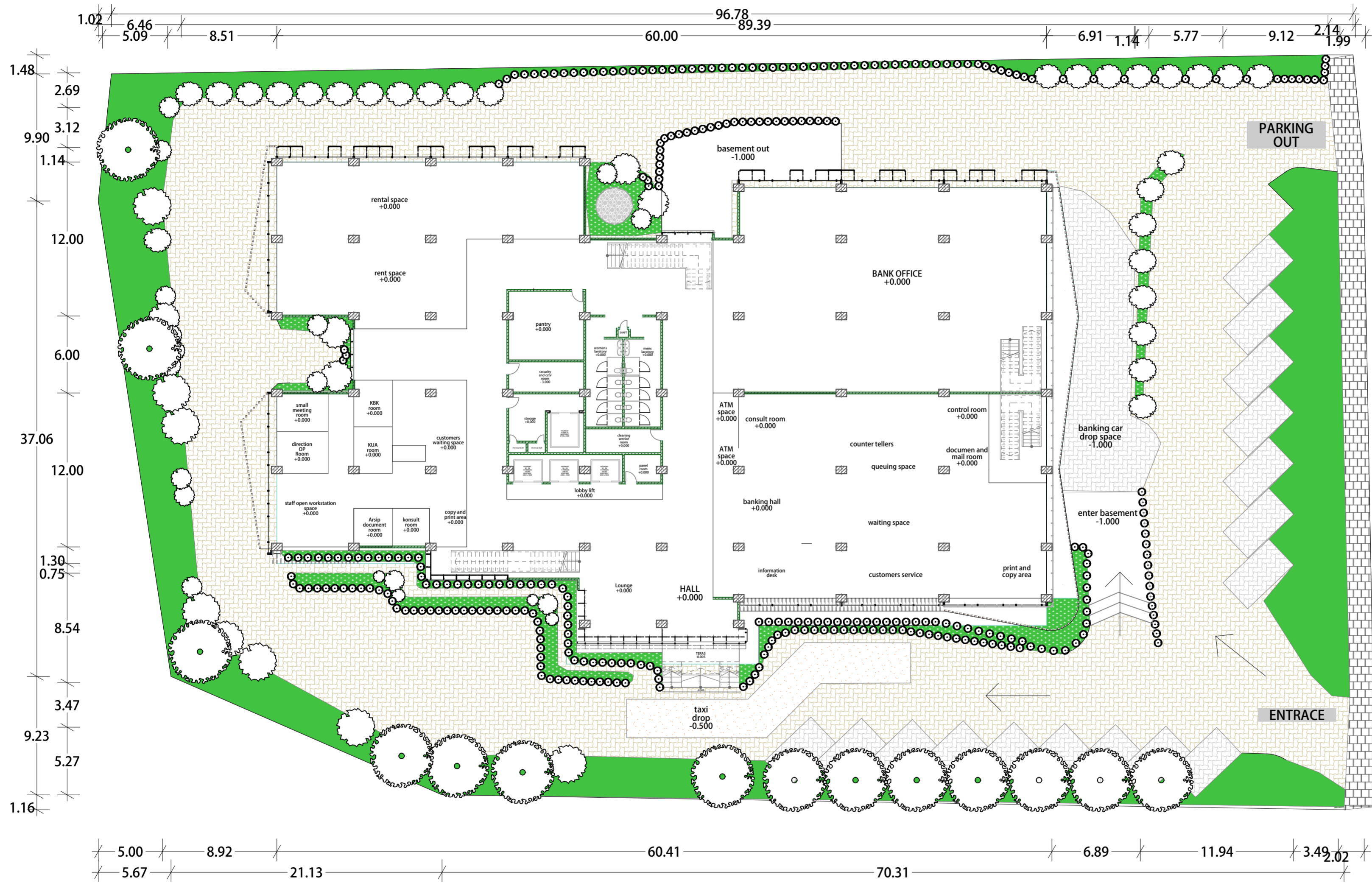
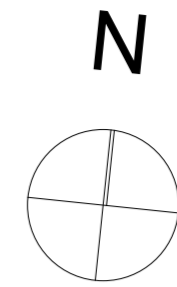

simbol	keterangan
	perkerasan paving
	rumpit gajah mini
	drop taxi
	perkerasan parkir



**Proyek Akhir Sarjana**  
 JURUSAN ARSITEKTUR  
 UNIVERSITAS ISLAM INDONESIA

Semester Ganjil  
 2015/2016

Kantor Sewa Timoho, Yogyakarta  
 "Pendekatan ECO-Office Design"

**DOSEN PEMBIMBING**  
 Jarwa Prasetya S. Handoko.,ST.MSc.IAI

**IDENTITAS MAHASISWA**  
 NAMA Rini Sugiarti  
 NIM 11 512 201  
 TANDA TANGAN

**NAMA GAMBAR**  
 SITEPLAN

**SKALA**  
 1 : 300

**NO. GBR**

**PENGESAHAN**



**Proyek Akhir Sarjana**

JURUSAN ARSITEKTUR  
UNIVERSITAS ISLAM INDONESIA

Semester Ganjil  
2015/2016

Kantor Sewa Timoho, Yogyakarta  
"Pendekatan ECO-Office Design"

**DOSEN PEMBIMBING**

Jarwa Prasetya S. Handoko.,ST.MSc.IAI

**IDENTITAS MAHASISWA**

NAMA	Rini Sugiarti
NIM	11 512 201
TANDA TANGAN	

**NAMA GAMBAR**

PRESPEKTIF  
EKSTERIOR

**SKALA**

**NO. GBR**

**PENGESAHAN**