

Lampiran 1: Surat Keterangan Sudah Magang

PRINGSEWU Group
www.pringsewuresto.co.id

SURAT KETERANGAN

Nomor: 2/PRSN/KKL/PSY/V/2019

Yang bertanda tangan dibawah ini, Chief Marketing Restoran Taman Pringsewu Yogyakarta menerangkan dengan sesungguhnya bahwa:

Nama : Annurhaq Maghfiroh Ramadhani
Nim : 16211077
Universitas : Universitas Islam Indonesia

Telah melaksanakan Kuliah Kerja Lapangan di Restoran Taman Pringsewu Yogyakarta sejak tanggal 19 Maret 2019 – 21 April 2019 dengan baik.

Surat keterangan ini dibuat atas dasar permohonan yang bersangkutan untuk dapat dipergunakan sebagaimana mestinya.

Yogyakarta, 23 Mei 2019

Di buat Oleh,

M Samsul Huda
CHIEF MARKETING

Mengetahui,

Sunarto
MANAGER



HEAD OFFICE : - Jl. D.I Panjaitan No. 116 PURWOKERTO Telp (0281) 638231 Fax (0281) 632507 | PRINGSEWU : - Jl. Raya Magelang Km.9 Mulungan, Sleman YOGYAKARTA Telp (0274) 7496586 Fax (0274) 867708 | Lokawisata BATURRADEN Purwokerto Telp (0281)681567 Fax (0281) 681754 | Jl. Adi Sucipto 137 (jajar lawean) SURAKARTA Telp. (0271) 736406 736407 | Jl. Raya Buntu - Sumpiuh Km.6 Kemranjen BANYUMAS Telp. (0282) 5259702 Fax (0281) 5293300 | Jl. Banjar - Magelang Km.10 Wanareja - GLACAP Telp. (0265) 273141 Fax. (0265)2731412 | Jl. Raya Tegal - Pemalang Km.7 Kramat TEGAL Telp (0283) 6199066 Fax (0283) 6199067 | Jl. Raya Pantura Lasem Km.6 Rembang - Jateng Telp.(0295) 532298 Fax (0295) 532299 | Jl.Raya Cirebon Kuningan Km.10 Gronggong, CIREBON Telp. (0231) 8494123 Fax (0231) 8494124 | Rest Area Km 101 & 102 Tol Cikopo - Palimanan Telp. 085222098998 | Rest Area Km 207 Tol Palimanan - Kunci Telp. (0231) 8292347 / 8292348 | PRINGGADING : - J.I.D.I Panjaitan No.217 PURWOKERTO Telp.(0281) 636372 Fax (0281) 642950 | PRINGGAJAR : Jl. Raya Pemalang - Pekalongan Km.15 PEMALANG Telp. (0285) 577500 KABAYAN : - Upper Floor No.15-16 RITA SUPERMALL TEGAL Telp. (0283) 340626 | 2nd Floor No.34-37 RITA SPERMALL PURWOKERTO Telp.081 393 005 800 | MIE PASAR BARU : - Jl. Palagan Tentara Pelajar Km.8,5 Sleman, YOGYAKARTA Telp. (0274) 4530793 | Upper Floor No.12-14 RITA SUPERMALL TEGAL Telp.(0283) 340741 | 2nd Floor No. 34-37 RITA SPERMALL PURWOKERTO Telp. (0281) 7772999 / 051 393 005 800 | Jl. MT. Haryono Ruko Rejo Mulyo PURBALINGGA Telp. 0812 3990 9002, (0281) 892365

Lampiran 2: Form Penilaian dari Restoran Taman Pringsewu Yogyakarta

FORM NILAI
KULIAH KERJA LAPANGAN
DI RESTORAN TAMAN PRINGSEWU JOGJA

Nama : Annurihaq Maghfiroh Ramadhani
 Nim : 16211077
 Prodi : D3 Manajemen Perusahaan
 Universitas : Universitas Islam Indonesia

NO	BIDANG	ASPEK	NILAI	KRETERIA
1	Ability	Ketrampilan	90	SANGAT BAIK
		Pengetahuan	89	SANGAT BAIK
		Produktifitas	89	SANGAT BAIK
2	Motivasi	Kerjasama	90	SANGAT BAIK
		Ketertarikan	89	SANGAT BAIK
		Inisiatif	88	SANGAT BAIK
		Tanggung Jawab	90	SANGAT BAIK
3	Personality	Kejujuran	89	SANGAT BAIK
		Disiplin	90	SANGAT BAIK
		Penampilan	90	SANGAT BAIK
JUMLAH			89.4	SANGAT BAIK

Keterangan Nilai
 : 66 - 75 : Cukup Baik
 : 76 - 85 : Baik
 : 86 - 95 : Sangat Baik
 : 96 - 100 : Istimewa

Yogyakarta, 23 Mei 2019

Mengetahui,

 Surtarto
 Manager

UNIVERSITAS ISLAM INDONESIA

CS Scanned with CamScanner

Lampiran 3: Predikat Bintang 3 (tiga)



Lampiran 4: Penghargaan yang Diperoleh Pringsewu Group

COMPANY PROGRAMS

- Corporate Social Responsibility
 - a. Kesehatan
 - b. Pendidikan
 - c. Lingkungan Hidup
 - d. Sosial Kemasyarakatan (Pemberdayaan Masyarakat)

AWARDS

- a. 50 Enterprise Versi Majalah SWA
- b. MURI
- c. Sertifikasi Halal MUI
- d. Mie Terfavorit Versi Bogasari Awards
- e. Indonesian Top Regional Brands Versi Majalah SWA
- f. Awarded Indonesia Green Company 2012
- g. Awarded CSR Award Dinsos Provinsi Jawa Tengah 2014
- h. Awarded Program Penanaman 1 Miliar Pohon Provinsi DIY- Kategori Non Kehutanan 2014
- i. Padmamitra Award Kementerian Sosial RI 2014
- j. Penampil Terbaik Banyumas Extravaganza 2013



Scanned with CamScanner

www.pringsewuresto.co.id

PRINGSEWU®

Lampiran 5: Struktur Organisasi Restoran Taman Pringsewu Yogyakarta

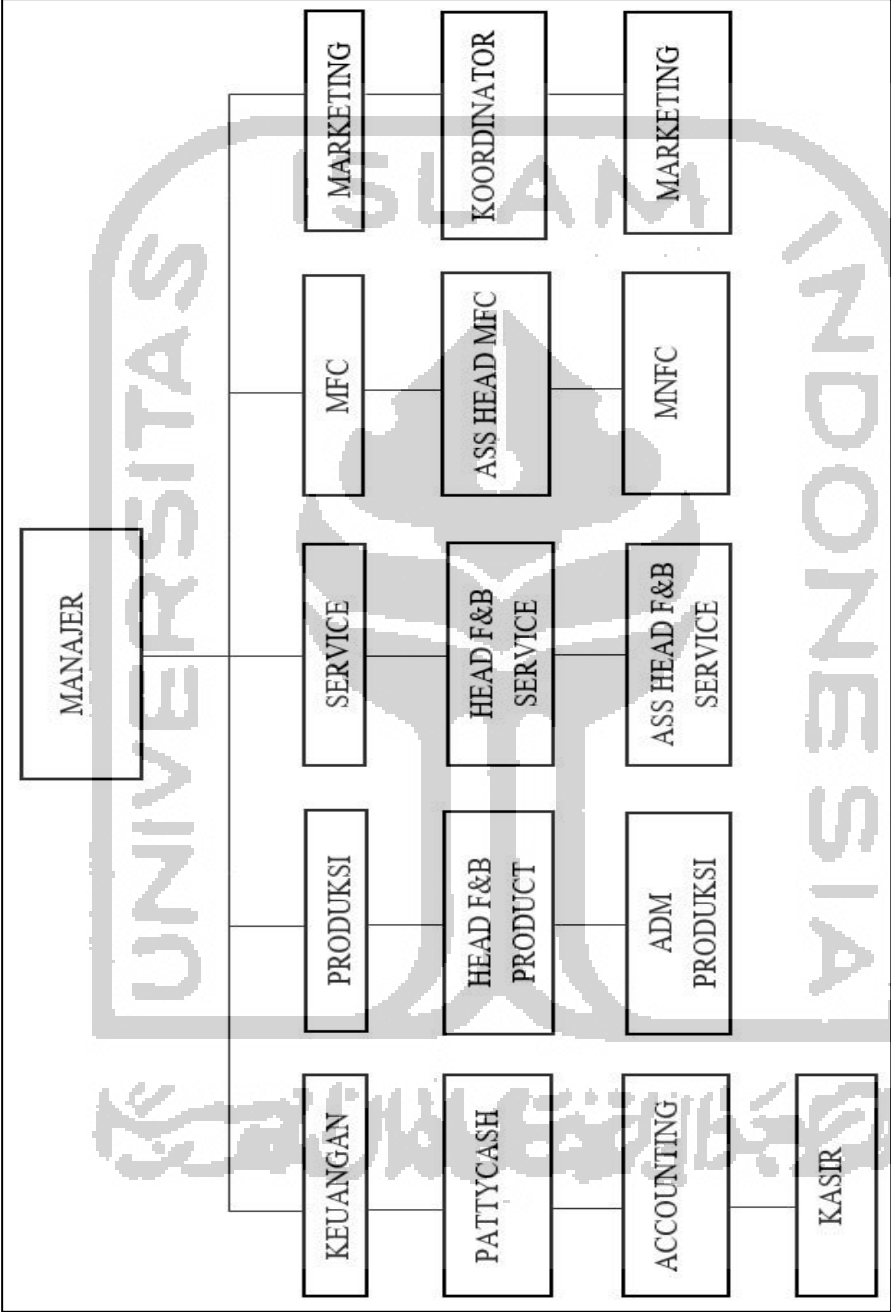

Lampiran 6: Fasilitas-fasilitas di Restoran Taman Pringsewu Yogyakarta



FASILITAS



Scanned with
CamScanner

www.pringsewuwisata.co.id

@PRINGSEWU®

Lampiran 7: Layanan Pesan Antar (*delivery order*) Restoran Taman Pringsewu

Yogyakarta

