LAMPIRAN

Lampiran 4. Analisis timbal dalam urin dengan metode destruksi basah

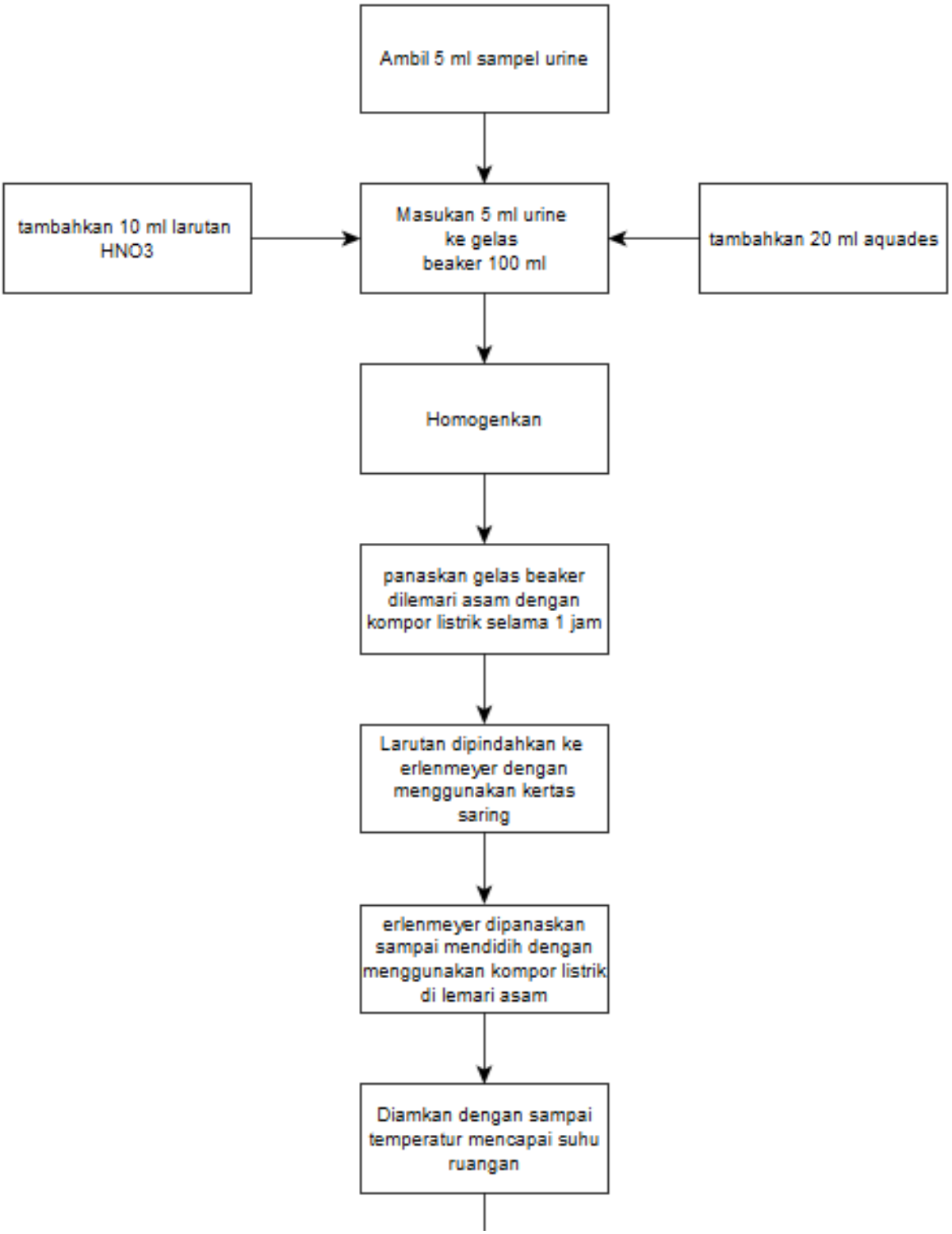

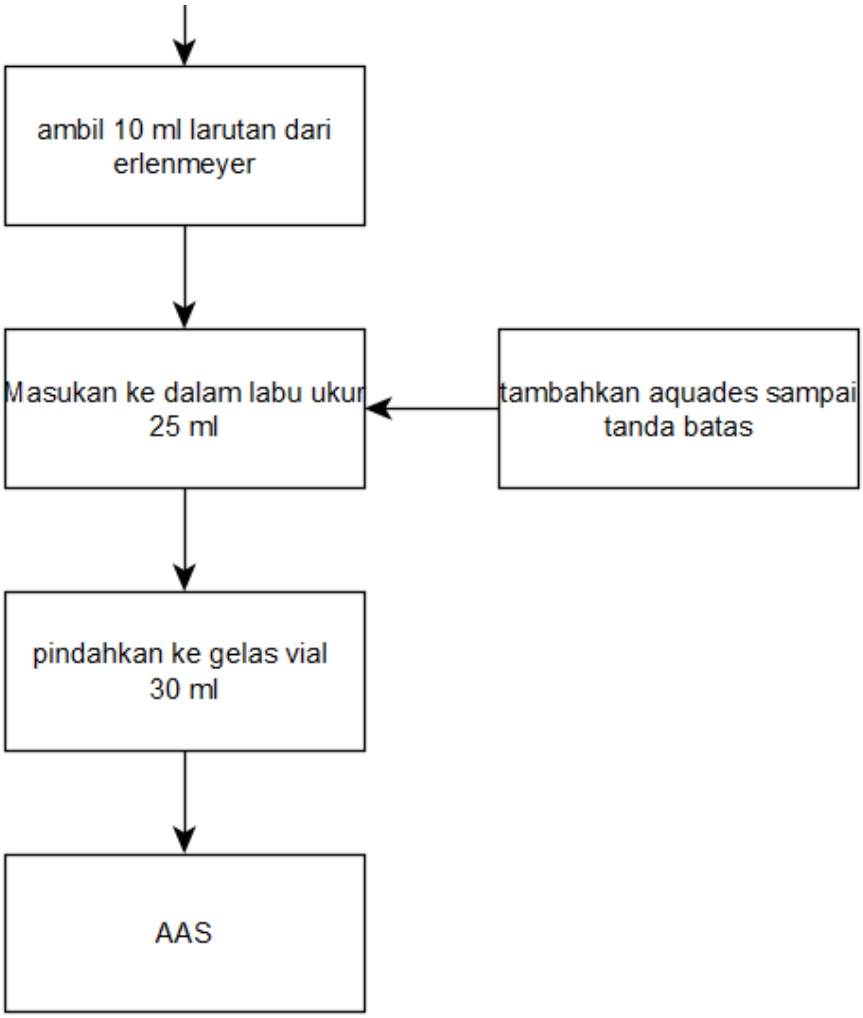
ambil 10 ml larutan dari erlenmeyer
Masukan ke dalam labu ukur 25 ml
tambahkan aquades sampai tanda batas
pindahkan ke gelas vial 30 ml
AAS