

BAB III

GAMBARAN UMUM PERUSAHAAN

A. Sejarah El Rahma Secara Umum

Semakin meningkatnya taraf hidup masyarakat dewasa ini menyebabkan meningkatnya kebutuhan yang semakin komplek. Salah satunya adalah kebutuhan untuk mendapatkan pendidikan. Tapi pada kenyataannya masih banyak orang yang tidak bisa mengenyam pendidikan yang tinggi karena alasan biaya yang mahal.

Para pendiri El Rahma adalah orang dari kalangan pendidikan, tentu saja lahan pengabdianya pada dunia pendidikan. Kalau menunggu kesempatan agar bisa mengabdikan pada dunia pendidikan lewat lembaga-lembaga milik pemerintah, terlalu banyak waktu yang terbuang. Lalu ada keinginan untuk mendirikan sendiri lembaga pendidikan yang menjadi lahan pengabdian diri. Kalau lembaga sudah ada, pendidikan macam apa yang bisa diberikan kepada masyarakat, yang tentu saja bisa bernilai tinggi?

Pada saat itu masyarakat sulit sekali belajar komputer. Bukan karena barang aneh tersebut sulit untuk dipelajari, tetapi karena kesempatan untuk itu jarang bisa ditemukan, karena biaya yang terlalu mahal. Kalau biaya belajar mahal, tentu saja yang bisa belajar adalah kalangan terbatas, golongan menengah ke atas.

Itulah pikiran-pikiran yang melatar belakangi gagasan didirikannya EL RAHMA. El Rahma dari kata Al Rahma, dari namanya saja sudah menyiratkan keluhuran. Memang nama El Rahma diambil tidak asal ambil saja, tetapi memiliki tujuan yang luhur. El Rahma diambil sebagaimana karena diharapkan kehadirannya bisa bermanfaat untuk orang banyak.

Adalah Bapak Drs. Khoirul Roziqin yang mencetuskan gagasan ini. Bersama-sama Bapak Drs. Dino Sudana, gagasan tersebut selanjutnya disosialisasikan kepada teman-teman pengurus BDM (Badan Dakwah Masjid) Al Hikmah IKIP Malang yang ketika itu diketuai oleh Imam Muhajirin ElFahmi.

Setelah melalui beberapa pertemuan disepakati didirikannya Yayasan El Rahma dengan akte notaris Suhardiman, SH, tertanggal 2 Oktober 1991. Tanggal 2 Oktober 1991 kemudian ditetapkan sebagai hari jadi El Rahma, meskipun belum ditetapkan dengan SK Direktur.

Kegiatan pertama yang diselenggarakan adalah menyelenggarakan pendidikan dan pelatihan komputer. Untuk keperluan ini dibentuklah El Rahma Computer Education dengan motto BERKOMPUTER UNTUK INDONESIA MASA DEPAN.

Pada awal beroperasi, El Rahma Education dijalankan oleh 5 orang: Drs. Khoirul Roziqin (Direktur), Drs. Dino Sudana (Manajer Umum Dan Keuangan), Imam Muhajirin Elfahmi (Manajer Operasional dan Kerjasama), Abdul Fatah (Instruktur dan Penyusunan Materi), dan dibantu oleh Abdullah Fanani. Agar mudah dihubungi, El Rahma meminjam alamat teman lain yaitu

Moh. Alwan/Maemunah di jalan Kedawung 56 no telp.(0341) 42926, Malang. Sedangkan untuk kegiatan operasional masih berlangsung di sekretariat BDM Al Hikmah, IKIP Malang.

Kegiatan pertama yang dilaksanakan adalah menjalin kerjasama dengan sekolah-sekolah dalam pengadaan laboratorium dan pengajaran komputer. Alhamdulillah, usaha ini mendapat sambutan yang cukup bagus dari sekolah-sekolah. Pada tahap pertama penawaran, tercatat 33 sekolah, baik yang berada di Malang sendiri maupun yang di luar Malang menjalin kerjasama dengan El Rahma. Kemudian disusul dengan beberapa sekolah pada tahap berikutnya. SMP 3 Malang salah satu SMP terkenal di kota Malang adalah salah satu dari sekian sekolah yang sukses menjalin kerjasama dengan El Rahma.

Persoalan yang timbul ketika banyak sekolah yang bersedia bekerjasama adalah tenaga pengajar (Instruktur). Untuk memenuhi kebutuhan ini maka diselenggarakan pelatihan dasar instruktur yang pertama dan berlangsung di sekretariat BDM Al Hikmah dengan jumlah peserta 30 orang. Mengapa harus dengan pelatihan? Mengapa tidak mencari instruktur yang siap pakai? Ada sejumlah alasan mengapa El Rahma tidak merekrut instruktur yang sudah jadi. Pertama, El Rahma ingin memberikan kesempatan pada teman-teman alumni IKIP Malang khususnya mantan aktifis BDM Al Hikmah yang belum memperoleh kesempatan untuk mengamalkan ilmunya. Kedua, El Rahma menganut falsafah “lebih baik menjahit dari pada membeli jadi”. Kalau menjahit sendiri, bisa membentuk sesuai dengan apa yang diinginkan dan biaya bisa lebih ringan. Kalau beli yang sudah jadi, di samping harganya mahal, juga

tidak bisa membentuk sesuai dengan yang diinginkan. El Rahma syarat dengan misi, karena itu orang-orang yang terlibat di dalamnya harus memiliki visi yang sama terhadap misi yang diemban El Rahma tersebut.

Bulan Februari 1992, El Rahma menyewa tempat yang cukup sederhana ukuran 4 x 7 m² di Jl. Mayjen Panjaitan 116A Malang dengan harga sewa Rp. 700.000,00 pertahun. Untuk selanjutnya tempat inilah yang menjadi pusat aktifitas El Rahma dengan 2 kegiatan utama: kerjasama dengan sekolah dan pelatihan dasar instruktur.

Seperti yang diramalkan sebelumnya bahwa usaha menjalin kerjasama dengan sekolah yang menjadi kegiatan andalan pertama bukanlah jenis usaha yang bertahan lama. Oleh karena itu sebelum usaha ini “habis” sudah harus disiapkan back-up yang lain. Pelatihan Dasar Instruktur kemudian menjadi kegiatan pilihan untuk dikembangkan. Kegiatan yang semula untuk memenuhi pemenuhan kebutuhan instruktur di sekolah-sekolah yang bekerjasama dengan El Rahma berubah menjadi andalan yang banyak memberikan kontribusi terhadap kemajuan El Rahma berikutnya. Orientasi kegiatan diperluas, tidak sekedar memenuhi kebutuhan instruktur sekolah.

Jika jumlah peserta melimpah, sementara tempat yang disediakan tidak mencukupi maka El Rahma menyewa tempat-tempat di sekitar El Rahma, seperti gedung sekolah yang memiliki Yayasan Nurul Huda, dan ruang belajar LBB 10 November. Sederhananya tempat yang digunakan untuk pelatihan tidak menjadi penghalang bagi alumni berbagai PTN dan PTS dari □Jawa

Timur dan sekitarnya. Bahkan pernah pada periode VII jumlah peserta menjadi 185 orang, terbesar sepanjang sejarah El Rahma.

Yang banyak mengesankan para peserta saat itu adalah suasana kekeluargaan antara kerabat El Rahma dan para peserta, khususnya perhatian instruktur pada saat proses belajar mengajar, dan suasana ke-Islaman yang senantiasa dipelihara. “Dosa besar” bagi seorang insruktur yang meninggalkan siswanya dalam kesulitan di ruang praktek.

Kurang dari satu setengah tahun - Februari 1992 sampai dengan September 1993 - di Jalan Mayjen Panjaitan, karena tuntutan situasi, El Rahma kemudian memutuskan untuk pindah ke Jl. Bendungan Sigura-gura 9 Malang, rumah Bapak Soetmadji yang berdekatan dengan gedung milik El Rahma yang sedang dibangun. Tampak yang cukup luas dan bagus pula: Rp. 100.000,00 perbulan.

Agar manfaat El Rahma bisa dirasakan lebih luas, akhir November 1993, El Rahma membuka cabang baru lagi di Semarang. Kemudian menyusul pada bulan Oktober 1994 di Jakarta dan Bandung, bulan Desember di Surabaya, Bulan Mei 1995 di Bandar Lampung, dan pada bulan Juni di Surakarta. Lahirnya cabang-cabang ini kemudian melahirkan pula istilah pusat, dan kemudian Malang secara otomatis menjadi El Rahma pusat.

Di tahun 1995, kegiatan Pusat Pelatihan Dasar Instruktur diubah namanya menjadi Pelatihan Instruktur Komputer (PIKOM), namun nampaknya telah ada tanda-tanda bahwa pasar PIKOM akan pudar di beberapa tempat.

Sebagai langkah lanjut, sembari mengikuti trend pasar kursus komputer maka mulai April 1996 ditawarkan model program Pelatihan Komputer for Windows dan Manajemen (PKWM). Program ini sekaligus dikenalkan dan ditawarkan ke seluruh cabang El Rahma.

B. Arti El Rahma

El Rahma diambil dari kata Al Rahmah yang artinya kasih sayang dan keluhuran. Pada logo huruf E (seperti sigma) berarti El Rahma, sedangkan huruf C (seperti tanda lebih kecil) berarti komputer. Jadi makna lengkap El Rahma adalah melaksanakan program pendidikan dengan basis utama bidang komputer.

C. Tujuan El Rahma

Mengembangkan sumber daya manusia khususnya umat Islam dalam bidang pendidikan komputer, dan memiliki sarana aktifitas pengabdian sosial dan Dakwah Islamiyah.

D. Sejarah El Rahma Cabang □ Yogyakarta I

El Rahma cabang Yogyakarta merupakan cabang dari El Rahma yang berpusat di Malang, Jawa Timur. Cabang Yogyakarta dibuka pada tanggal 20 November 1993 di komplek Tunas Melati Jl. Timoho Yogyakarta, dengan manajer Imam Muhajirin El Fahmi. Program pendidikan yang sama persis dengan El Rahma Pusat. Sekitar bulan Juli

1995 pindah ke Jl. Glagahsari UH VI/11 Yogyakarta. Mulai Juni 1996 di bawah pimpinan manajer baru, Zulfikar Zein Sudarna, S.Si. Bulan Juli 1999, dibuat cabang baru di Jl. Kol. Sugiyono 17 Yogyakarta, yang selanjutnya disebut El Rahma Yogyakarta I. Jumlah komputer yang dimiliki oleh El Rahma cabang Yogyakarta I adalah sebanyak 30 buah komputer. Tenaga pengajar yang dimiliki sebanyak 40 orang. Produk yang ditawarkan antara lain adalah program kursus komputer, kursus bahasa dan program pendidikan multi profesi 1 tahun.

E. Informasi Program Pelatihan

1. Pelatihan Teknisi Komputer Terapan (PTKT)

a. Target:

- 1) Menguasai aplikasi praktis keteknisan
- 2) Mampu mendeteksi kerusakan hardware/software
- 3) Mampu mencari solusi perbaikan hardware/software
- 4) Mahir merakit komputer, baik hardware maupun software

b. Materi:

- 1) Intro to computer
- 2) Elektronika dan instrumentasi terapan
- 3) Digital
- 4) Trouble Shooting
- 5) Motherboard dan kartu ekspansi
- 6) Job hardware

7)Job printer and monitor

8)Kajian keislaman dan studi aplikasi bisnis

c.Fasilitas:

1) Mendapat 3 sertifikat: sertifikat studi aplikasi bisnis, Sertifikat keteknisan dan Sertifikat internet multimedia.

2) Stiker, modul, blocknote.

d. Biaya:

Biaya pendaftaran Rp. 19.000,00 dan biaya pelatihan Rp. 375.000,00.

2. Pelatihan Komputer Desain Grafis (PKDG)

a.Target:

1) Siap kerja di perusahaan bonafit pengguna desain grafis.

2) Siap kerja di penerbit dan percetakan papan atas.

3) Siap kerja di persuratkabaran, tabloid, buletin.

4) Siap menjadi wira bisnis muslim mandiri.

5) Menguasai pengoperasian internet dan multimedia.

b.Materi:

1) Intro to computer

2) DOS, LAN, WINDOWS

3) Corel Draw

4) Page Maker

5) Photoshop, Internet dan Multimedia

c.Fasilitas:

- 1) Mendapat 3 sertifikat: Sertifikat studi aplikasi bisnis, Sertifikat desain grafis dan Sertifikat internet multimedia.
- 2) Stiker, modul, 1 komputer 1 peserta, instruktur berpengalaman.

d. Biaya:

Biaya pendaftaran Rp. 19.000,00 dan biaya pelatihan Rp. 289.000,00
(untuk seluruh paket program).

3. Pelatihan Internet dan Multimedia Lanjut

a.Target:

- 1) Lebih terampil melakukan net surfing, e-mail dan chatting di internet.
- 2) Mampu mendesain home page.
- 3) Mampu melakukan up-load personal home page.

b.Materi:

- 1) Lowongan kerja lewat internet e-mail
- 2) Home page desain
- 3) Upload personal home page.
- 4) Mengirim lamaran via internet.

c.Fasilitas:

- 1) Mendapatkan setifikat internet lanjut dan multimedia
- 2) Stiker, modul, 1 komputer untuk 1 peserta, instruktur berpengalaman.

d. Biaya:

Biaya pendaftaran Rp. 5.000,00. dan biaya kegiatan Rp. 60.000,00.
dibayarkan saat mulai kegiatan.

4. Pelatihan Bahasa Pemrograman Komputer (PBPK)

a. Target:

- 1) Mampu membuat program-program komputer aplikasi perusahaan, keuangan, kepegawaian, perkantoran dan aplikasi bisnis lainnya.
- 2) Mampu mengoperasikan internet dan multimedia (Audio CD dan Video CD)

b. Materi:

- 1) Pemrograman BASIC
- 2) Pemrograman PASCAL
- 3) Pemrograman VISUAL BASIC
- 4) Pemrograman FOXPRO
- 5) Pemrograman VISUAL FOXPRO
- 6) Kajian keislaman dan studi aplikasi bisnis
- 7) Internet dan multimedia.

c. Fasilitas:

- 1) Mendapat 3 sertifikat: Sertifikat studi aplikasi bisnis, sertifikat pemrograman dan sertifikat internet multimedia.
- 2) Blocknote, stiker, modul.

d. Biaya:

Biaya pendaftaran Rp. 19.000,00 dan biaya pelatihan Rp. 375.000,00.

5. Pelatihan Komputer Akuntansi Bisnis (PKAB)

a. Target:

- 1) Canggih melakukan perhitungan akuntansi manual
- 2) Canggih melakukan perhitungan akuntansi dengan komputer
- 3) Menguasai pengoperasian internet dan multimedia
- 4) Menguasai pengoperasian internet dan multimedia.

b. Materi:

- 1) Teknik akuntansi jasa
- 2) Teknik akuntansi dagang
- 3) Teknik akuntansi manufaktur
- 4) Komputer general ledger
- 5) Komputer DEA for windows
- 6) Kajian keislaman dan studi aplikasi bisnis
- 7) Internet dan multimedia

c. Fasilitas:

- 1) Mendapatkan 3 sertifikat: Sertifikat studi aplikasi bisnis, sertifikat akuntansi dan sertifikat internet multimedia
- 2) Blocknote, stiker, modul, 1 komputer untuk 1 peserta, instruktur berpengalaman
- 3) Internet dan multimedia

6. Pelatihan Internet dan Multimedia (PIM)

a. Target:

- 1) Memahami tentang internet dan multimedia
- 2) Terampil melakukan net surfing di internet
- 3) Terampil mengoperasikan search engine di internet
- 4) Mampu mendesain web

b. Materi:

- 1) Intro to internet
- 2) Net surfing (www, search engine)
- 3) E-mail (creat, send, check)
- 4) Chatting
- 5) Kajian keislaman dan studi aplikasi bisnis

c. Fasilitas:

- 1) Mendapat 2 sertifikat: sertifikat studi aplikasi bisnis dan sertifikat internet multimedia
- 2) Blocknote, stiker, Modul, 1 komputer untuk 1 peserta, instruktur berpengalaman.

7. Privat

a. Program yang ditawarkan:

- 1) MSWORD
- 2) MSEXCEL
- 3) MS POWERPOINT
- 4) MS ACCESS

b. Fasilitas:

- 1) Mendapat 3 sertifikat: Sertifikat studi aplikasi bisnis, sertifikat program yang diambil dan sertifikat internet multimedia.
- 2) Blocknote, modul, stiker, 1 komputer untuk 1 peserta, 1 instruktur berpengalaman untuk 1 peserta.
- 3) Internet dan multimedia.

c. Biaya:

Biaya pendaftaran Rp. 19.000,00. dan biaya privat perprogram Rp. 60.000,00.

F. Informasi untuk Program Bahasa

1. Program bahasa Inggris

a. ELIT (English Language Integrated Training)

Masa pendidikan 2 bulan (40x pertemuan)

Biaya pendidikan: P □ Rp. 159.000,00.

b. CONTRA (Conversation Training)

Masa pendidikan 1 bulan (20x pertemuan)

Biaya pendidikan: Rp. 79.000,00.

c. ENJOI (English for Job Interview)

Masa pendidikan 2 minggu (10x pertemuan)

Biaya pendidikan Rp. 59.000,00.

2. Program Bahasa Internasional

Program bahasa Jepang/Prancis/Jepang dan Mandarin.

Tingkat pendidikan level 1 sampai dengan VI.

Jumlah pertemuan perlevel masing-masing 40x pertemuan (1 level = 2 bulan), dengan 5x masuk perminggu.

G. Pendidikan Multiprofesi 1 Tahun (M1)

Jurusan yang ditawarkan adalah:

1. Komputer dan administrasi
2. Komputer dan akuntansi bisnis
3. Informatika dan teknik komputer
4. Komputer dan desain grafis

Perkembangan jumlah mahasiswa untuk Program Multiprofesi 1 tahun ini meningkat dari tahun ke tahun.

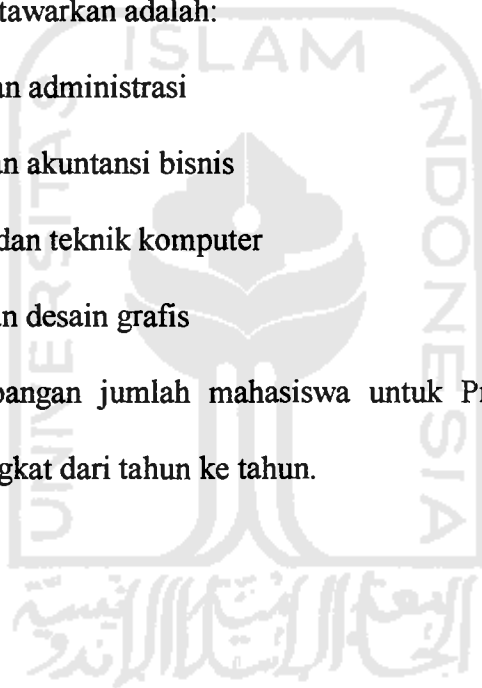

TABEL 3.1**EL RAHMA YOGYAKARTA I****Perkembangan Siswa Program Pendidikan Multiprofesi 1 Tahun****Tahun 1996 sampai dengan Tahun 2000**

NO	TAHUN	JUMLAH
1	1996	48
2	1997	189
3	1998	260
4	1999	430
5	2000	535

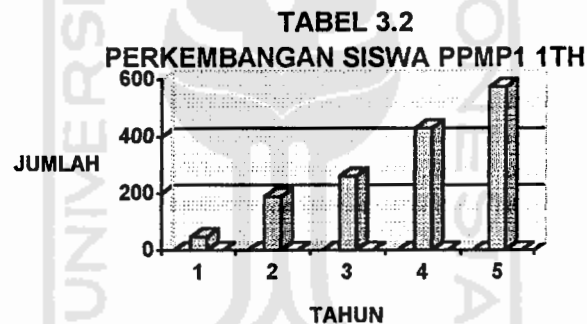
**H. Struktur Organisasi El Rahma**

Pada struktur organisasi El Rahma memakai staf di mana dapat dilihat dengan jelas garis-garis komando dari tingkat tertinggi sampai tingkat terendah. Untuk tugas masing-masing sesuai dengan struktur organisasi adalah sebagai berikut:

1. Presiden Direktur

Bertanggung jawab atas seluruh kegiatan di El Rahma dan mempunyai wewenang memutuskan atau menyetujui kurikulum pengajaran.

2. Branch Manajer

Bertanggung jawab atas seluruh kegiatan di El Rahma cabang dan mempertanggungjawabkan segala kegiatan kepada Presiden Direktur.

3. Manajer keuangan

Menjalin hubungan dengan lembaga keuangan dan instansi pemerintah yang berkaitan dengan keuangan.

4. Manajer Operasional

Melakukan ketentuan mengenai administrasi, program, laboratorium, alumni dan pengembangan kegiatan ekstra.

5. Pusat Litbang

Lembaga ini secara khusus menangani kegiatan penelitian dan pengembangan karyawan.

6. Manajer Pemasaran

Bertanggung jawab dalam pemasaran El Rahma yang nantinya menentukan jumlah mahasiswa El Rahma dalam setiap periode.

7. Administrasi

Bertanggung jawab atas segala informasi dan pendaftaran juga surat menyurat.

8. Program

Bertanggung jawab terhadap pendidikan multiprofesi dan pelatihan.

9. Laboratorium

Melaksanakan dan menyediakan sarana untuk pengembangan disiplin ilmu, pendidikan dan pengajaran, penelitian serta evaluasi belajar

mengajar tentang bidang studi yang sesuai dengan program masing-masing.

10. Rumah Tangga

Bertanggung jawab atas pengadaan peralatan belajar mengajar dan penunjangnya.

11. Perpustakaan

Sebagai sarana penunjang kegiatan proses belajar mengajar .



Tabel 3.3

**STRUKTUR ORGANISASI
LEMBAGA PENDIDIKAN EL RAHMA**

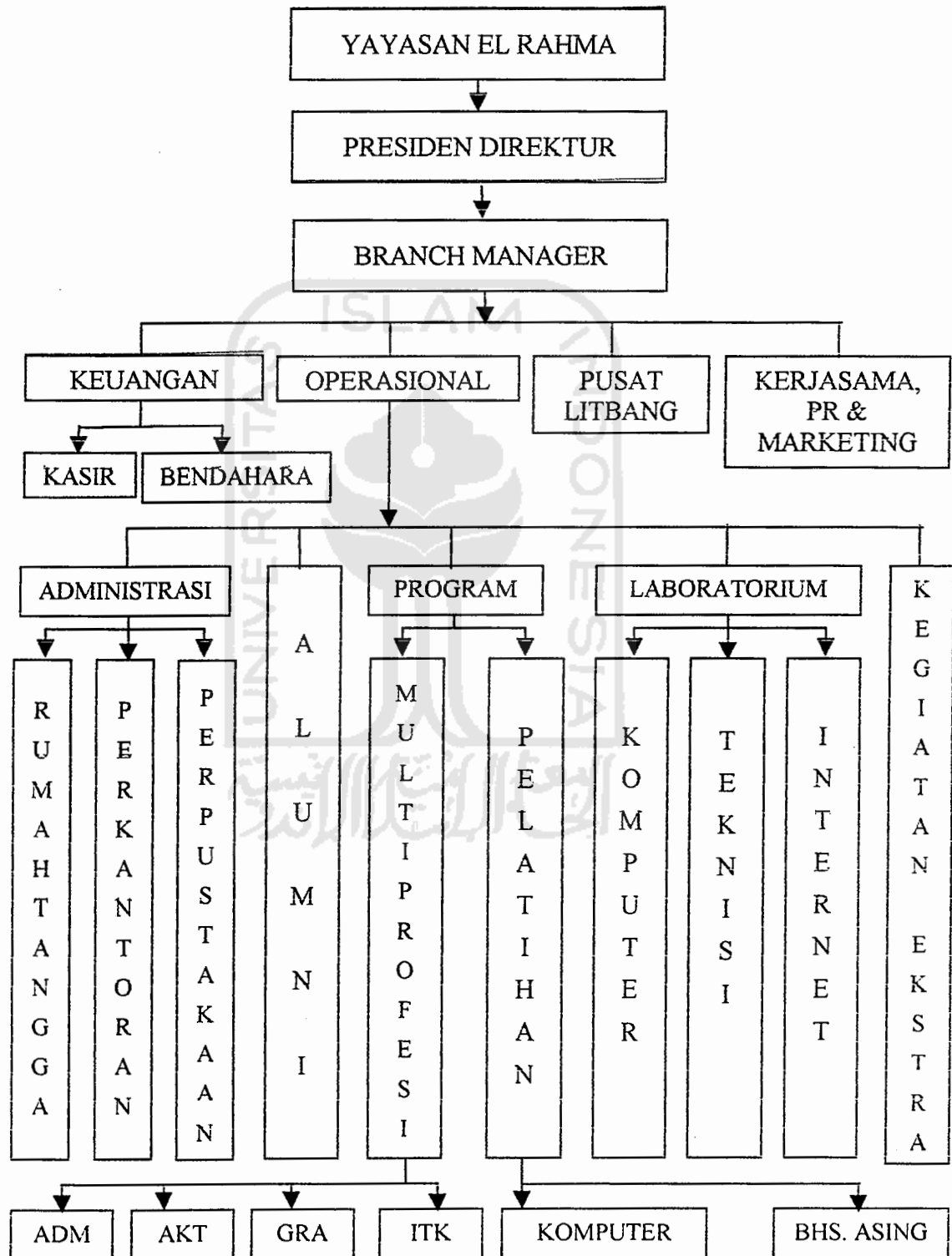

KETERANGAN :

—▶ = Garis komando dari atas ke bawah, garis pertanggung jawaban dari bawah ke atas

I. Daftar Nama Mahasiswa Program Multiprofesi 1 Tahun

1. Jurusan Komputer dan Akuntansi

a. Kelas A:

- | | |
|----------------------|----------------------|
| 1) Datik Marsanti | 20) Puji Wahyuni |
| 2) Dedi Sanjaya | 21) Rinawati S |
| 3) Devi Ganeviati | 22) Ruhendi |
| 4) Diah Eko Lestari | 23) Saciedesia |
| 5) Dian Prihutari | 24) Sandi Ekoningrum |
| 6) Eni Haryati | 25) Sartini |
| 7) Epni Rejeki | 26) Simah Pujiastuti |
| 8) Esti Budi Lestari | 27) Siti Nur Alifah |
| 9) Evi Noviati | 28) Sri Supriyani |
| 10) Ismiati | 29) Sukma Rahmawati |
| 11) Kuswandari | 30) Sumarsih |
| 12) Leni Susanti | 31) Sutinah |
| 13) Lis Sukamsiati | 32) Suyati |
| 14) Marfuah | 33) Tri Haryanti |
| 15) Mutmainah | 34) Triningsih |
| 16) Nuning Lestari | 35) Winarsih |
| 17) Nurhidayati | 36) Yuni Sudiasih |
| 18) Nurjumiati | |
| 19) □Pri Hartanti | |

b. Kelas B:

- | | |
|------------------------|------------------------|
| 1) Ari Sumiyati | 22) Nanik Rahayu |
| 2) Achmad Nur Cholik | 23) Neni Khusaeni |
| 3) Ali Rahmat | 24) NurulFarida |
| 4) Arif Ismanto | 25) Purlina Ari Astuti |
| 5) Arum Wulandari | 26) Purwanti |
| 6) Atik Walidah | 27) Rini Pujiastuti |
| 7) Devi Sumaryantini N | 28) Siti Maemonah |
| 8) Diman | 29) Sriyanto |
| 9) Dwi Kantiyani | 30) Suharyani |
| 10) Elin Herlina | 31) Sumari |
| 11) Erna Fitriani | 32) Sunarti |
| 12) Erva Suharnety | 33) Suprapti Nur Utari |
| 13) Esti Rukhawati | 34) Suratminah |
| 14) Fadlilah | 35) Susilawati |
| 15) Fatimah | 36) Syafrizal |
| 16) Isrullah | 37) Tapsilah |
| 17) Kartinah | 38) Tarsumin |
| 18) Kustiyah | 39) Tartini |
| 19) Legiyah | 40) Tri wahyudi |
| 20) Murtini | 41) Tri Wahyuni M. |
| 21) Mutmainah | 42) Yuli Astuti |

c.Kelas C:

- | | |
|------------------------|---------------------------|
| 1) Agus Suliyanto | 22) Nurmawati |
| 2) Astuti Ningsih | 23) Onik rumiati |
| 3) Diah Dwi Kustanti | 24) Piping Galanti M. |
| 4) Dora Pancawati | 25) Rini Hervita |
| 5) Dyah Kuntari | 26) Rini Novitasari |
| 6) Endang Ruhiyah | 27) Rumiasih |
| 7) Evi Tri R K | 28) Safaryati |
| 8) Hanum Rahmawati | 29) Samiyem |
| 9) Iis Sugiarti | 30) Sartika |
| 10) Intan Cahyaning R | 31) Septi Yeni Fitriana |
| 11) Isti Kistianingsih | 32) Sigit Agus Fitriyanto |
| 12) Joko Saptoro | 33) Siti Ngaisah |
| 13) Krisna Roheni | 34) Siti Sarofani Hayati |
| 14) Kusdaryanti | 35) Sri Susilawati |
| 15) Kusrini | 36) Sulis Ariawan |
| 16) Lilis Listiyani | 37) Tri Astuti |
| 17) Amin | 38) Tri Wahyuningsih |
| 18) Maedah | 39) Ufi Afiati |
| 19) Maryati | 40) Uswatun Nafiah |
| 20) Nor Jumiati | 41) Wildan F. |
| 21) Nur Giyantoro | 42) Yudhi I. |

2. Jurusan Komputer dan Administrasi

a. Kelas A:

- | | |
|--------------------------|---------------------|
| 1) Agus Kusnanto | 21) Laras Asih |
| 2) Agus Prabowo | 22) Lina Apriyanti |
| 3) Ahmadi | 23) Melta Janiarti |
| 4) Andika Untarja | 24) Nanang Hermanto |
| 5) Anita Anggraini | 25) Niken safitri |
| 6) Ari Kusrini | 26) Nita Gurnita |
| 7) Ari Widada | 27) Prawati |
| 8) Budi Winarto | 28) Puguh Rahmadi |
| 9) Devi farida | 29) Puji Astuti |
| 10) Devi Widayati | 30) Rina Susi |
| 11) Dewi Purwaningsih | 31) Rulin Triyani |
| 12) Ervana Ferasetyawati | 32) Setiyantoro |
| 13) Esti Putri Y. | 33) Siti Fatimah |
| 14) Fahrurobin | 34) Siti Makrifah |
| 15) Fitri Handayani | 35) Siti Ngaisem |
| 16) Frenia Krisnawati | □36) Siti Nurrohmah |
| 17) Hadirio Setiawan | 37) Siti Umriyah |
| 18) Husni Khoyimah | 38) Sri Sudarti |
| 19) Imroatul Chasanah | 39) Subektiawati |
| 20) Jalaluddin | 40) Sugianti |

- | | |
|--------------------|-----------------------|
| 41) Sugianti | 48) Ulwiyah |
| 42) Sumarmi | 49) Untariasih |
| 43) Sumiyati | 50) Sugiran |
| 44) Surawan | 51) Wawan Setiawan |
| 45) Susi Hervina | 52) Widyawati |
| 46) Teguh Priyanto | 53) Winarti |
| 47) Tri Ernawati | 54) Yenny Murnitasari |

b. Kelas B:

- | | |
|------------------------|-------------------------|
| 1) Abu Tholib | 15) Herniawati |
| 2) Agung Pamungkas | 16) Indaryani |
| 3) Asfiatun | 17) Isrianto |
| 4) Dedy Sanjaya | 18) Jegen Jamaluddin |
| 5) Dicky Susanto Majid | 19) Kosim Nursidiq |
| 6) Dwi Widyawati | 20) Lilis Suryanti |
| 7) Etik Perti U. | 21) Markum |
| 8) Eko Yulianto | 22) Maryanti |
| 9) Erina Wati | 23) Meri Suanda |
| 10) Eti Sugiarti | 24) Muhammad Darmadi |
| 11) Fera Megawati | 25) Munthowiatul Zulfah |
| 12) Ferry Sugiartono | 26) Munwakhidah |
| 13) Fytriandijohan | 27) Neni Sri Asih |
| 14) Hendri Purwantoro | 28) Reni Lestari |

- | | |
|--------------------|------------------------|
| 29) Retni Sugiarti | 38) Sumiati |
| 30) Rizqiah | 39) Titi Riyanti |
| 31) Siti Amina | 40) Wasrinah |
| 32) Siti Haliya | 41) Watini |
| 33) Slamet Sudiono | 42) Wiherti |
| 34) Sri Lestari | 43) Wisnu Ridian |
| 35) Sri Suwarti | 44) Yayang Rosidin |
| 36) Sudini | 45) Yayuk Sri Windarti |
| 37) Sujarwo | 46) Yuniarsih |

c. Kelas C:

- | | |
|-------------------------|-----------------------|
| 1) Aan Sutanto | 13) Dwi Latifah |
| 2) Agung Sutopo | 14) Esdi Nurhayati |
| 3) Agus Nunung Setiawan | 15) Evi wulan sari |
| 4) Anang Supriyanto | 16) Farichah Aryuni |
| 5) Anita Isnaini | 17) Hari Setyo W. |
| 6) Ari Istiadi | 18) Heri Budi Santoso |
| 7) Astiti Nopiani | 19) Horiri |
| 8) Atik Dwi R. | 20) Khusnul Khotimah |
| 9) Budi Mulyana | 21) Lusianah |
| 10) Damayanti | 22) M. Ngali Wafa |
| 11) Dazanul Fadly | 23) Mahmudah Ariyani |
| 12) Dwi Aryanti | 24) Mamat Rahmat |

- 25) Minatun
26) Mujamil
27) Muji Atun
28) Nanik Nur Afni
29) Neni Triana
30) Nur Latifah
31) Rumini
32) Siti Afiyah
33) Siti Fatimah
34) Siti Nur Rohmah
35) Siti Zubaidah
36) Sokinem
37) Sri Rahayu
38) Sri Subekti
39) Sri Wahyuni
40) Sudarsi
41) Suhari Widodo
42) Suhartiningsih
43) Sulis Setyowati
44) Sumi Nuryani
45) Sundarti
46) Supriyono
47) Titik
48) Titik Wardani
49) Tri Agus S.
50) Tri Sutapa
51) Untung Yuliati
52) Widarti
53) Winastuti Hanafiah
54) Wiwin Nurlaina
55) Yuliana Rahmawati
56) Yuni Widayati
57) Upi nur Baiti S.
58) Suparmi
59) Rita
60) Mia Fitriyani

3. Jurusan Komputer dan Desain Grafis

a. Kelas A:

- | | |
|-----------------------|-----------------------|
| 1) Ade Hery Susanto | 15) Niken Dewi L. |
| 2) Ahmad Afif | 16) Nurhaniah |
| 3) Arief Setiawan | 17) Nursohib Mahmudin |
| 4) Atok Muhajirin | 18) Priyono |
| 5) Budi Susilo | 19) Rudi Firmansyah |
| 6) Budiono | 20) Setiawan |
| 7) Daryanto Nur Hasan | 21) Subhi Suhada |
| 8) Gampang Wakhid N. | 22) Susilo Dwi W. |
| 9) Ibrahim | 23) Syaifulloh |
| 10) Ispurwanto | 24) Wiji Asih |
| 11) Jarwadi | 25) Yani Suryani |
| 12) Kuswanti | 26) Yosi Ariesandi |
| 13) Kuwat Winarno | 27) Doni |
| 14) Miskijo | 28) Budi Riyanto |

b. Kelas B:

- | | |
|------------------|---------------------|
| 1) Aan Junaidi | 6) Efri Marlovi |
| 2) Asep Suratman | 7) Feri Budianto |
| 3) Barid Jalom K | 8) Hidayat |
| 4) Edi Susanto | 9) Ibnu Mukti Gani |
| 5) Edi Susilo | 10) Imarotul Azizah |

- | | |
|--------------------|---------------------|
| 11) M. suwarno | 24) Wahyu Hernani |
| 12) May Kusmayadi | 25) Yuni Purniasih |
| 13) M. Umar Dani | 26) Yunienti |
| 14) Muh. Anwarudin | 27) Yusuf Suryanto |
| 15) Nanang Dodi S. | 28) Subhan Jaya |
| 16) Nanang Qhosim | 29) Ahmad Musthofa |
| 17) Nurul Khotimah | 30) Lukiyanto K. |
| 18) Pramana | 31) Inung Budiyanto |
| 19) Saprudin Nasir | 32) Fivta Yaherdani |
| 20) Siti Dwi S. | 33) Devi Triana |
| 21) Suparjo | 34) Darus K. |
| 22) Toni Himawan | 35) Lilik Purwanto |
| 23) Tri Sanjaya | 36) Hendri Subeno |

4. Jurusan Informatika dan Teknik Komputer

a. Kelas A:

- | | |
|-----------------|--------------------|
| 1) Adi Wandika | 8) Dwi Nugroho |
| 2) Ahmad Hasan | 9) Edi Purnomo |
| 3) Ahmad Sutadi | 10) Eka Novilianti |
| 4) Akhmad Sokhy | 11) Eko Yulianto |
| 5) Arif Rahman | 12) Endro Haryanto |
| 6) Dahlil | 13) Erahman |
| 7) Dani Ramdani | 14) Eri Sutanto |

- | | |
|----------------------|---------------------|
| 15) Erika Debby A. | 30) Rusdipa |
| 16) Erwan Widodo | 31) Saiman Andre L. |
| 17) Faid Abidin | 32) Sakroni |
| 18) Fauzi Nuzulul P. | 33) Selamat Haryadi |
| 19) Haryanto | 34) Siraf Nurati |
| 20) Kisro | 35) Sucipto |
| 21) M. Muzahidin | 36) Suciyati |
| 22) M. Amin | 37) Sudarman |
| 23) Muh. Toyyib | 38) Suliyo |
| 24) Nasirudin Latif | 39) Sutrisno |
| 25) Ohim Ibrohim | 40) Suwarchan |
| 26) Parjio | 41) Triari Cahyono |
| 27) Ratno Wibowo | 42) Wahyudi |
| 28) Robby Kurniawan | 43) Yadi arisman |
| 29) Rudi Hermawan | |

b. Kelas B:

- | | |
|---------------------|-----------------|
| 1) Ahmad Khaerudin | 7) Hadi Purnomo |
| 2) Azis Sudarman | 8) Hermat |
| 3) Eko Hindriyanto | 9) Imam Robihi |
| 4) Eko Mardiyani | 10) Istikhomah |
| 5) Fajar Rini A. | 11) Juhamid |
| 6) Ferdinand Novela | 12) Kamirin |

- | | |
|----------------------|------------------------|
| 13) Kikih Bima S. | 26) Suwardi |
| 14) Landung Widodo | 27) Teguh Herisugianto |
| 15) Mujiono | 28) Tri Kurnianto |
| 16) Nanang Prasetyo | 29) Wasirah |
| 17) Nur Ahmadi | 30) Winarti |
| 18) Nur Hakim E. | 31) Wiwin Indriyati |
| 19) Parwanto sarjoko | 32) Wiwin Sulistyio |
| 20) □Slamet Sudiono | 33) Yaenurrhman |
| 21) Sri Rahayu | 34) Yuli Rohmiyati |
| 22) Sri Wahyuni | 35) Zainul Badar |
| 23) Suendi Mahdin | 36) Yan Sandi |
| 24) Sumanto | |
| 25) Suranto | |

c. Kelas C:

- | | |
|-------------------|-------------------|
| 1) Abdul Khalid | 9) Badarudin |
| 2) Ade Dwi H. | 10) Beni |
| 3) Ahmad Muhlisin | 11) Dadan Hamdani |
| 4) Alam Suhari | 12) Dodi Irawan |
| 5) Andi Suswandi | 13) Edi Supriyadi |
| 6) Andri Hermawan | 14) Enoh |
| 7) Arief Rahman | 15) Hendra Cipta |
| 8) Atik Mawardi | 16) Heryanto |

- | | |
|-----------------------|---------------------|
| 17) Muhammad Fitri G. | 27) Sayuti |
| 18) Muhammad Nurdin | 28) Sugiman |
| 19) Nanang Qosim | 29) Sujoko Purwanto |
| 20) Nur Faridlo | 30) Sumarno |
| 21) Nursasono | 31) Sumi asih |
| 22) Nuzla Gadata | 32) Supriyanto |
| 23) Riduwansyah | 33) Suroto |
| 24) Saifuddin Zuhri | 34) Suryadi |
| 25) Sampur Hadi S. | 35) Wawan Setiawan |
| 26) Saryono | 36) Wiwin Susanti |

d. Kelas D:

- | | |
|---------------------|----------------------|
| 1) Ahid Mahsun Y. | 12) Cahyo Saputro |
| 2) Ahmad Jubaedah | 13) Dedes Manto |
| 3) Akhmad Nurhasan | 14) Dirwan Amrah |
| 4) Andy Suhamtanto | 15) Doddi Salasa |
| 5) Arif Jumhan | 16) Dwi wahyuningsih |
| 6) Aris Budiman | 17) Edi Biskardi |
| 7) Asep Deni H. | 18) Edi Setiyo N. |
| 8) Badarudin | 19) Endri Eko S. |
| 9) Bakhudin | 20) Ernawan Novianto |
| 10) Bukhori | 21) Feriyanti |
| 11) Bunyanum Marsus | 22) Hari Mustopha |

- 23) Heru Nursaid
24) Heru Prastyo
25) Hijron Hadi P.
26) Imam Ma'ruf
27) Irwan Prasetyo
28) Isana Handayani
29) Jaka Purnama
30) Karwito
31) Kresno Kuncoro
32) Ledi Bakti S.
33) Linca Hartanto
34) M. Husen Mubarak N.
35) M. Imam Suja'i
36) M. Irham M.
37) M.Juniardi
38) M. Zaqi Lubab S.
39) Madsan
40) Mahmud Alkhusairi
41) Massono
42) Muhammad Rukma.
43) Pipin Handayani
- 44) Purwanto Mahesa K.
45) Rudi Anto
46) Sartono
47) Siti Fatima
48) Siti Noor Asniah
49) Sugiono
50) Sugiran
51) Suhartini
52) Sumaryo
53) Supandi
54) Taufiq
55) Tedy Nurhayat
56) Ujang Safii
57) Umardhani Prasetyo
58) Wakit Dharmanto
59) Wawan Setiawan
60) Wiydo
61) Youus Amanda Aslam
62) Yusuf
63) Yudhi Suharto