

TUGAS AKHIR

JURUSAN ARSITEKTUR
FAKULTAS TEKNIK SIPIL DAN PERENCANAAN

PERIODE III
TAHUN AKADEMIK
2006/2007

PEKANEARU TRADE CENTRE

Transparansi, Partisipasi, dan Kualitas Produk untuk Masyarakat

Dosen Pembimbing

ARIF BUDI SHOLIHAH, ST., M.Sc

Identitas Mahasiswa

NAMA	DHANI RAGIL ARFIANTO
NO. MHS	02 512 136
TANDA TANGAN	

Nama Gambar

DENAH LANTAI 1

Skala

1 : 200

No. Lbr

Jml Lbr

Pengesahan

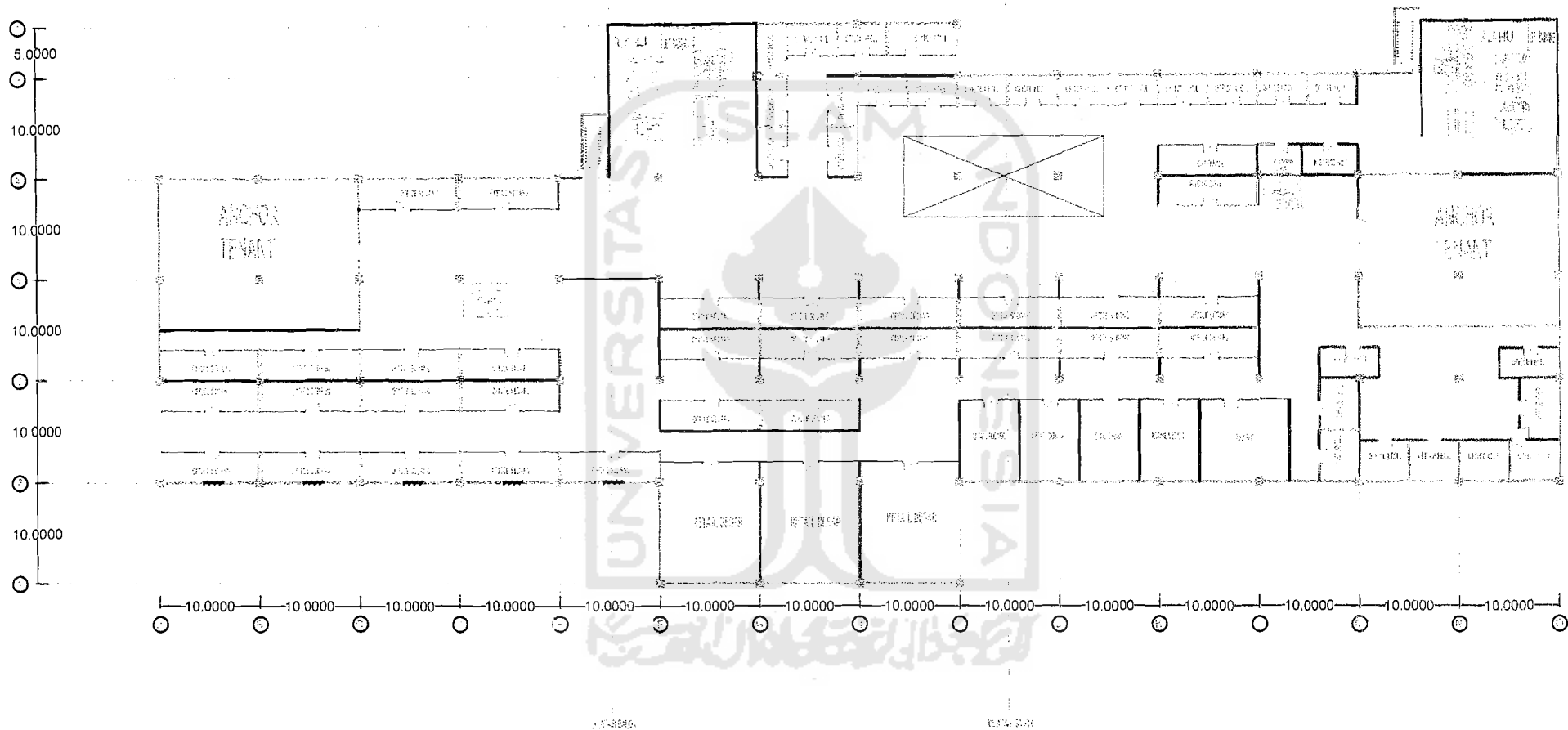

TUGAS AKHIR

JURUSAN ARSITEKTUR
FAKULTAS TEKNIK SIPIL DAN PERENCANAAN
UNIVERSITAS ISLAM INDONESIA

PERIODE III
TAHUN AKADEMIK
2006/2007

PEKANBARU TRADE CENTRE

Perencanaan Rancangan Bangunan Gedung Perkotaan di Kawasan Perkotaan

DOSEN PEMBIMBING

ARIF BUDI SHOLIHAN, ST., M.Sc

IDENTITAS MAHASISWA

NAMA	DHANI RAGIL ARFIANTO
NO. RMS	02 512 135
TANDA TANGAN	

NAMA GAMBAR

DENAH LANTAI 2

SKALA

1 : 200

NO. LBR

JML LBR

PENGSAHAN

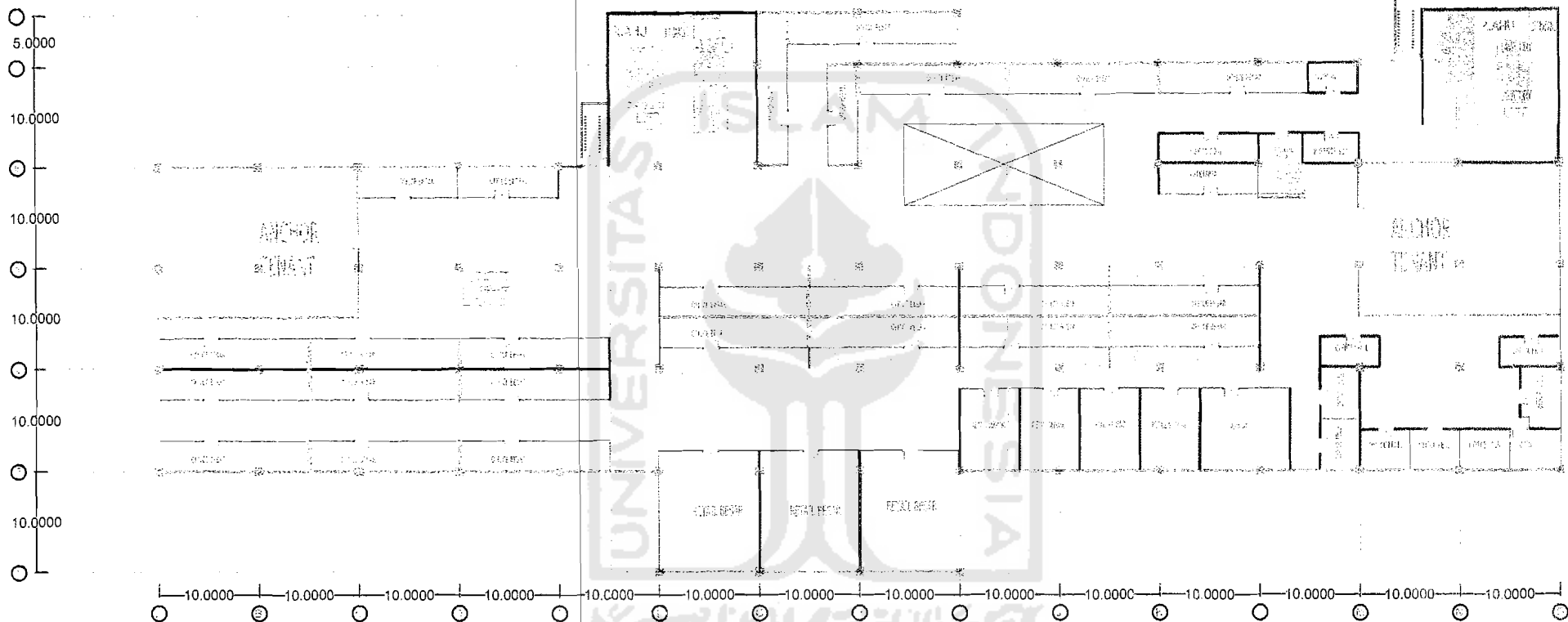

UNIVERSITAS ISLAM INDONESIA

3/17/2006 04:43:33



TUGAS AKHIR

JURUSAN ARSITEKTUR
FAKULTAS TEKNIK SIPIL DAN PERENCANAAN
UNIVERSITAS ISLAM INDONESIA

PERIODE III
TAHUN AKADEMIK
2006/2007

PEKANBARU TRADE CENTRE

TransMall, Gedung 5, Komplek Perkotaan, Pekanbaru, Riau

DOSEN PEMBIMBING

ARIF BUDI SHOLIHAH, ST., M.Sc

IDENTITAS MAHASISWA

NAMA	DHANI RAGIL ARFIANTO
NO. MHS	02 512 136
TANDA TANGAN	

NAMA GAMBAR

DENAH LANTAI 2

SKALA

1 : 200

NO. LBR

JML LBR

PENGESAHAN

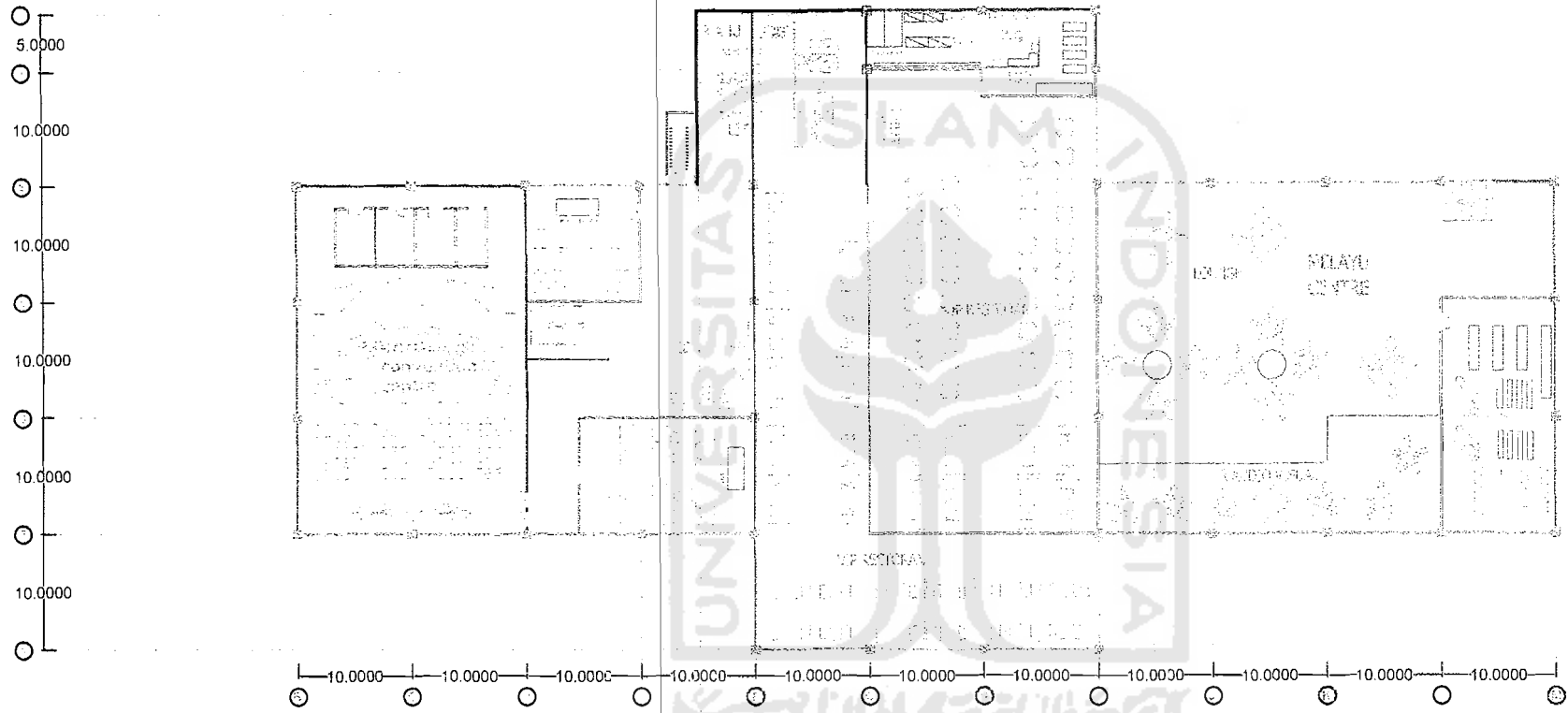

TUGAS AKHIR

JURUSAN ARSITEKTUR
FAKULTAS TEKNIK SIPIL DAN PERENCANAAN

PERIODE III
TAHUN AKADEMIK
2006/2007

PEKANBARU TRADE CENTRE

Yogyakarta, 10 Mei 2007

DOSEN PEMBIMBING

ARIF BUDI SHOLIHAN, ST., M.Sc

IDENTITAS MAHASISWA

NAMA: DHANI RAGIL ARPIANTO
NO. MHS: 02 812 136
TANDA TANGAN:

NAMA GAMBAR

DENAH LANTAI 4

SKALA

1 : 200

NO. LBR

JML LBR

PENGESAHAN

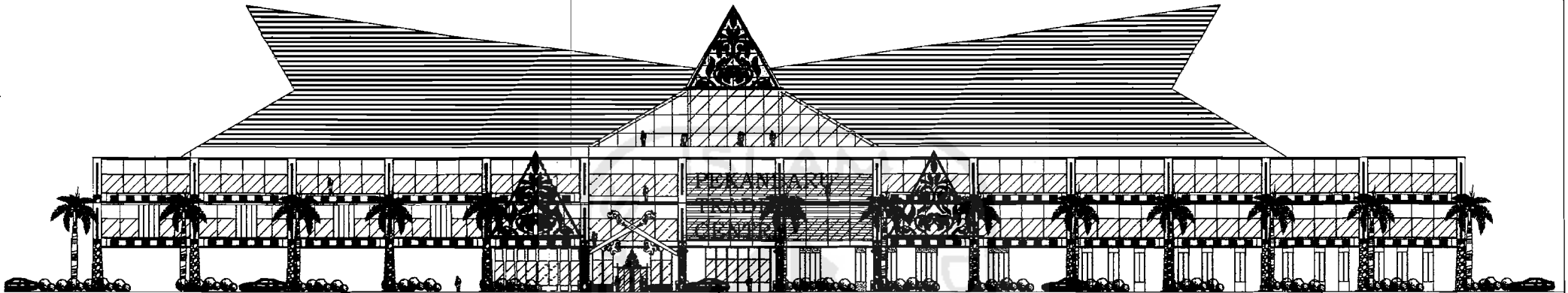

TAMPAK UTARA

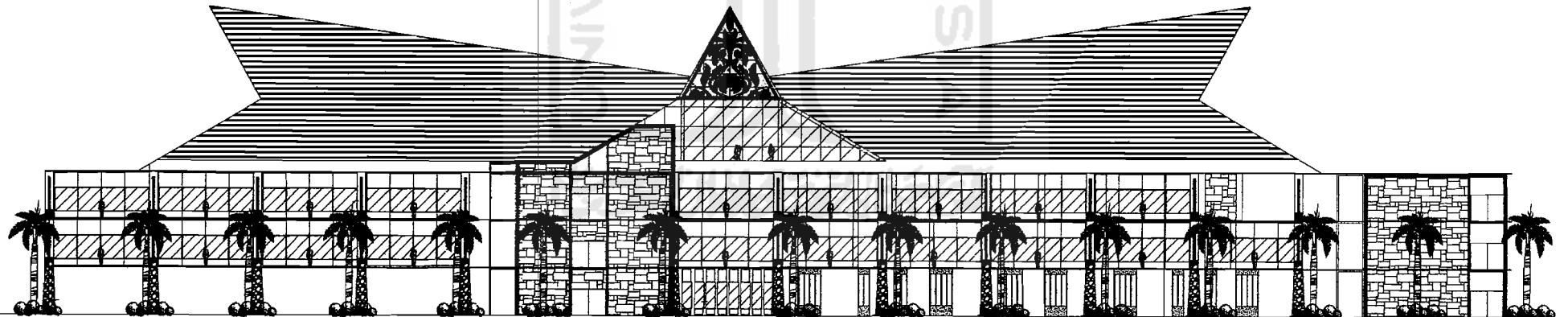

TAMPAK SELATAN



TUGAS AKHIR

JURUSAN ARSITEKTUR
FAKULTAS TEKNIK SIPIL DAN PERENCANAAN
UNIVERSITAS ISLAM INDONESIA

PERIODE III
TAHUN AKADEMIK
2006/2007

PEKANBARU TRADE CENTRE

Transformasi Bangunan dengan Karakteristik Arsitektur Melayu Riau

DOSEN PEMBIMBING

ARIF BUDI SHOLIHAH, ST.MSC

IDENTITAS MAHASISWA

NAMA	Dhani Ragil Arifianto
NO. MHS	02 512 135
TANDA TANGAN	

NAMA GAMBAR

TAMPAK

SKALA

1 : 200

NO. LBR

JML LBR

PENGESAHAN

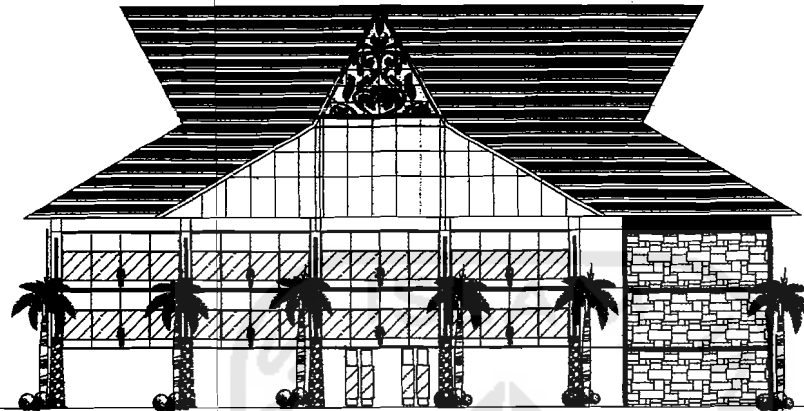

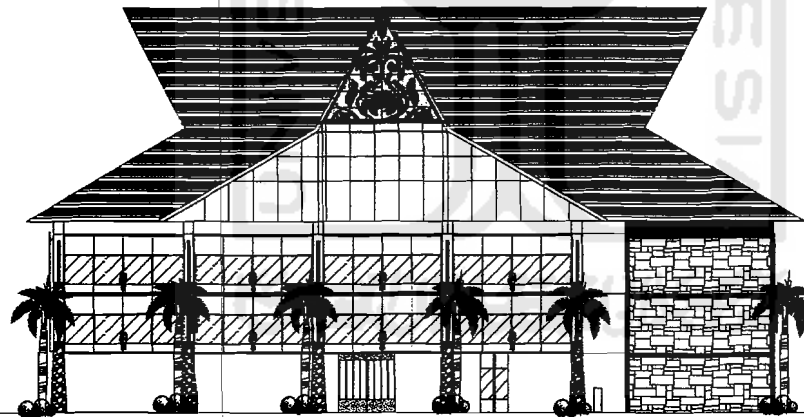

TAMPAK BARAT

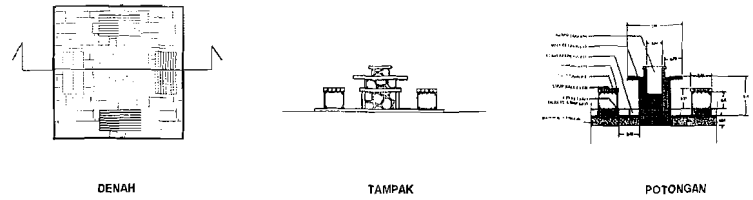
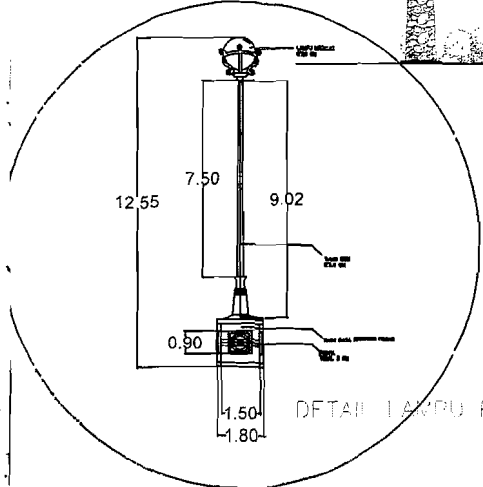
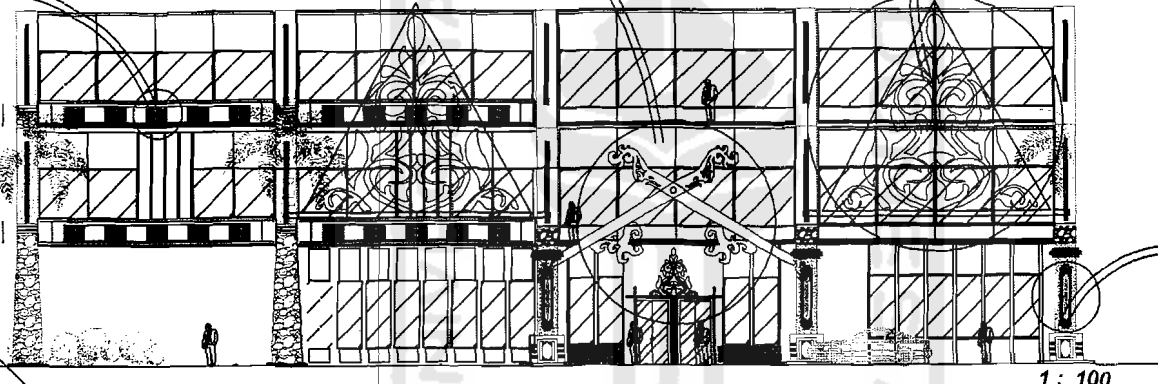
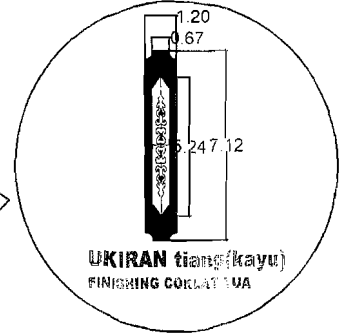
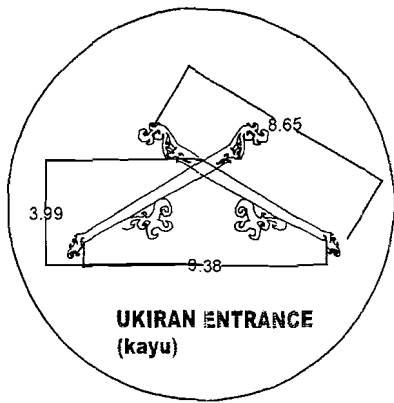

TAMPAK TIMUR

 <p>TUGAS AKHIR JURUSAN ARSITEKTUR FAKULTAS TEKNIK SIPIL DAN PERENCANAAN UNIVERSITAS ISLAM INDONESIA</p>	<p>PERIODE III TAHUN AKADEMIK 2006/2007</p>	<p>PEKANBARU TRADE CENTRE <i>Transformasi Bangunan dengan Karakteristik Arsitektur Melayu Riau</i></p>	DOSEN PEMBIMBING		IDENTITAS MAHASISWA		NAMA GAMBAR	SKALA	NO. LBR	JML LBR	PENGESAHAN
			ARIF BUDI SHOLIHAH, ST.MSC		NAMA	Dhani Ragil Arfianto					
					NO. MHS	02 512 135					
		TANDA TANGAN				TAMPAK	1 : 200				



 <p>TUGAS AKHIR JURUSAN ARSITEKTUR FAKULTAS TEKNIK SIPIL DAN PERENCANAAN UNIVERSITAS ISLAM NEGERI</p>	<p>PERIODE III TAHUN AKADEMIK 2006/2007</p>	<p>PEKANBARU TRADE CENTRE <i>Transformasi Bangunan dengan Karakteristik Arsitektur Melayu Riau</i></p>	DOSEN PEMBIMBING		IDENTITAS MAHASISWA		NAMA GAMBAR	SKALA	NO. LBR	JML LBR	PENGESAHAN	
			ARIF BUDI SHOLIHAH, ST.MSC		NAMA	Dhani Ragil Arianto		DETAIL ARSITEKTURAL				
					NO. MHS	02 512 135						
		TANDA TANGAN										

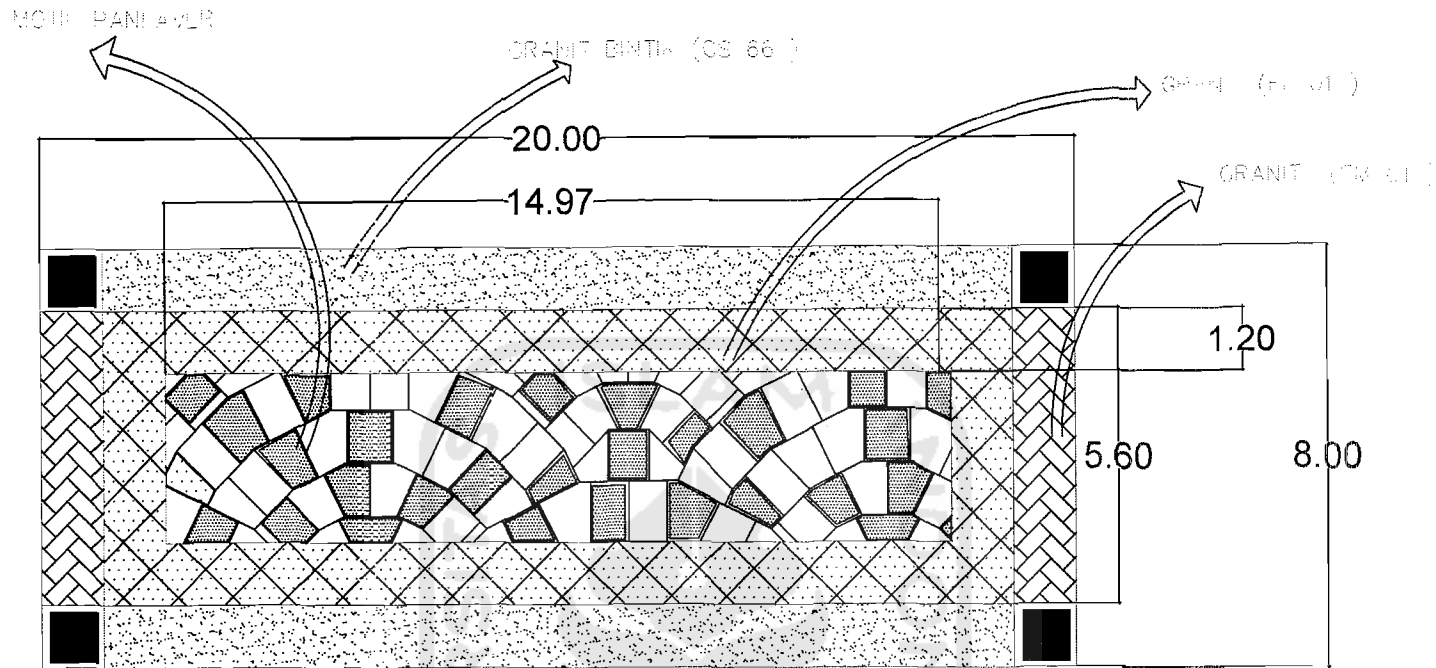

DETAIL POLA LANTAI ATRIUM

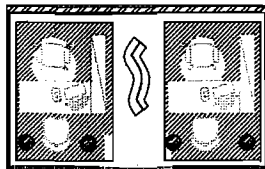

OFFICE KECIL
5 X 3 M

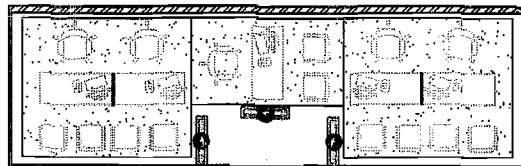

OFFICE SEDANG
10 X 3 M

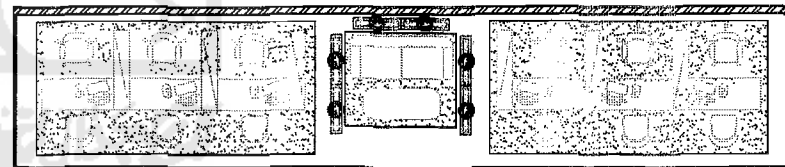

OFFICE BESAR
5 X 3 M



TUGAS AKHIR

JURUSAN ARSITEKTUR
FAKULTAS TEKNIK SIPIL DAN PERENCANAAN
UNIVERSITAS ISLAM INDONESIA

PERIODE III
TAHUN AKADEMIK
2006/2007

PEKANBARU TRADE CENTRE

Transformasi Bangunan dengan Karakteristik Arsitektur Melayu Riau

DOSEN PEMBIMBING

ARIF BUDI SHOLIHAH, ST.MSC

IDENTITAS MAHASISWA

NAMA: Dhani Ragil Arfianto
NO. MHS: 02 512 135
TANDA TANGAN:

NAMA GAMBAR

LAYOUT RUANG
POLA LANTAI

SKALA

1 : 60

NO. LBR

JML LBR

PENGESAHAN

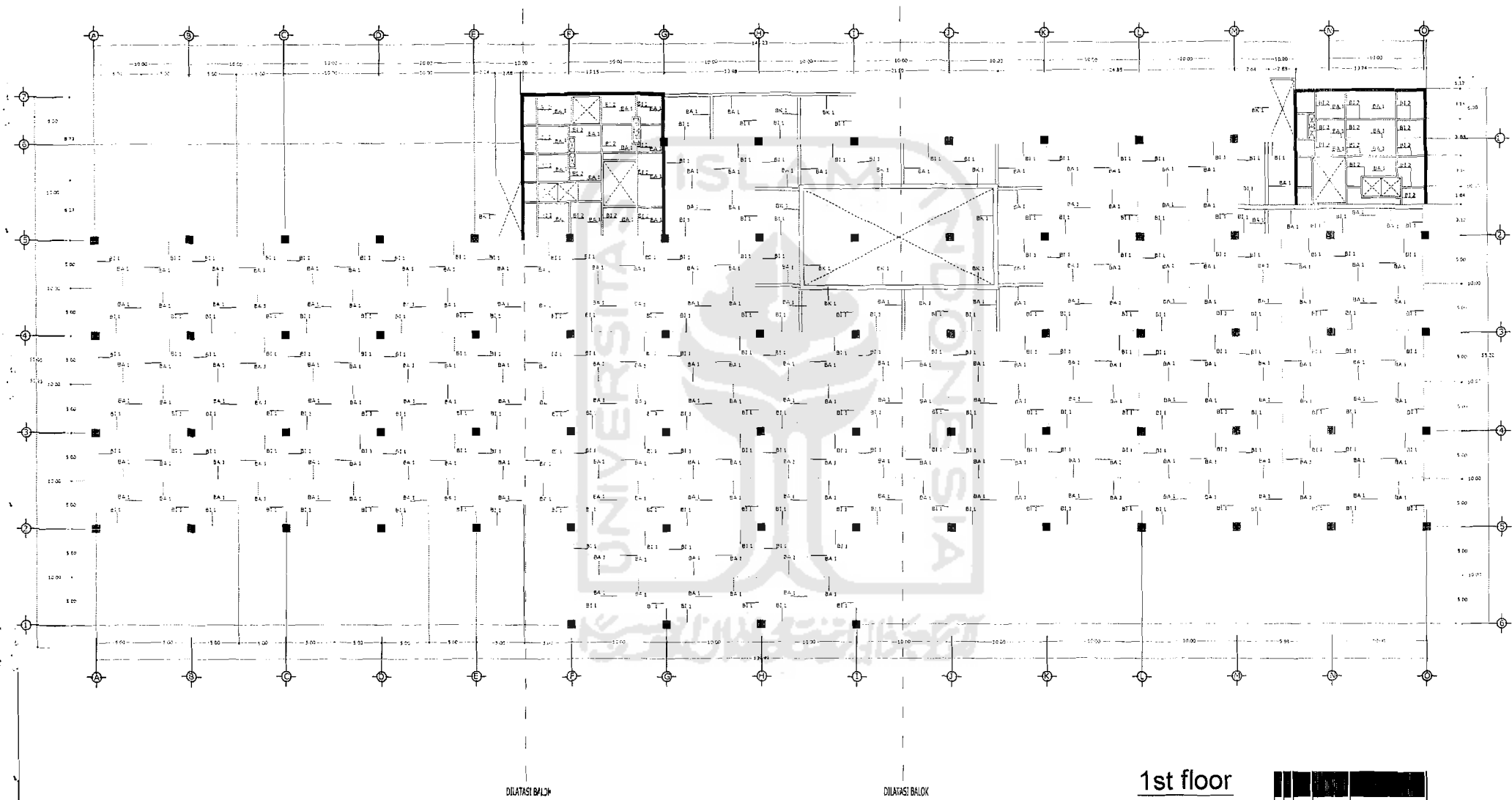

1st floor



DILATASI BALOK

DILATASI BALOK

 <p>TUGAS AKHIR JURUSAN ARSITEKTUR FAKULTAS TEKNIK SIPIL DAN PERENCANAAN UNIVERSITAS ISLAM INDONESIA</p>	<p>PERIODE III TAHUN AKADEMIK 2006/2007</p>	<p>PEKANBARU TRADE CENTRE <i>Transformasi Bangunan Jengker Karakteristik Arsitektur Melayu Riau</i></p>	DOSEN PEMBIMBING		IDENTITAS MAHASISWA		NAMA GAMBAR	SKALA	NO. LBR	JML LBR	PENGESAHAN		
			ARIF BUDI SHOLIHAH, ST.MSC		NAMA	Dhani Ragil Arfianto						RENCANA BALOK	
					NO. MHS	02 512 135							
					TANDA TANGAN								

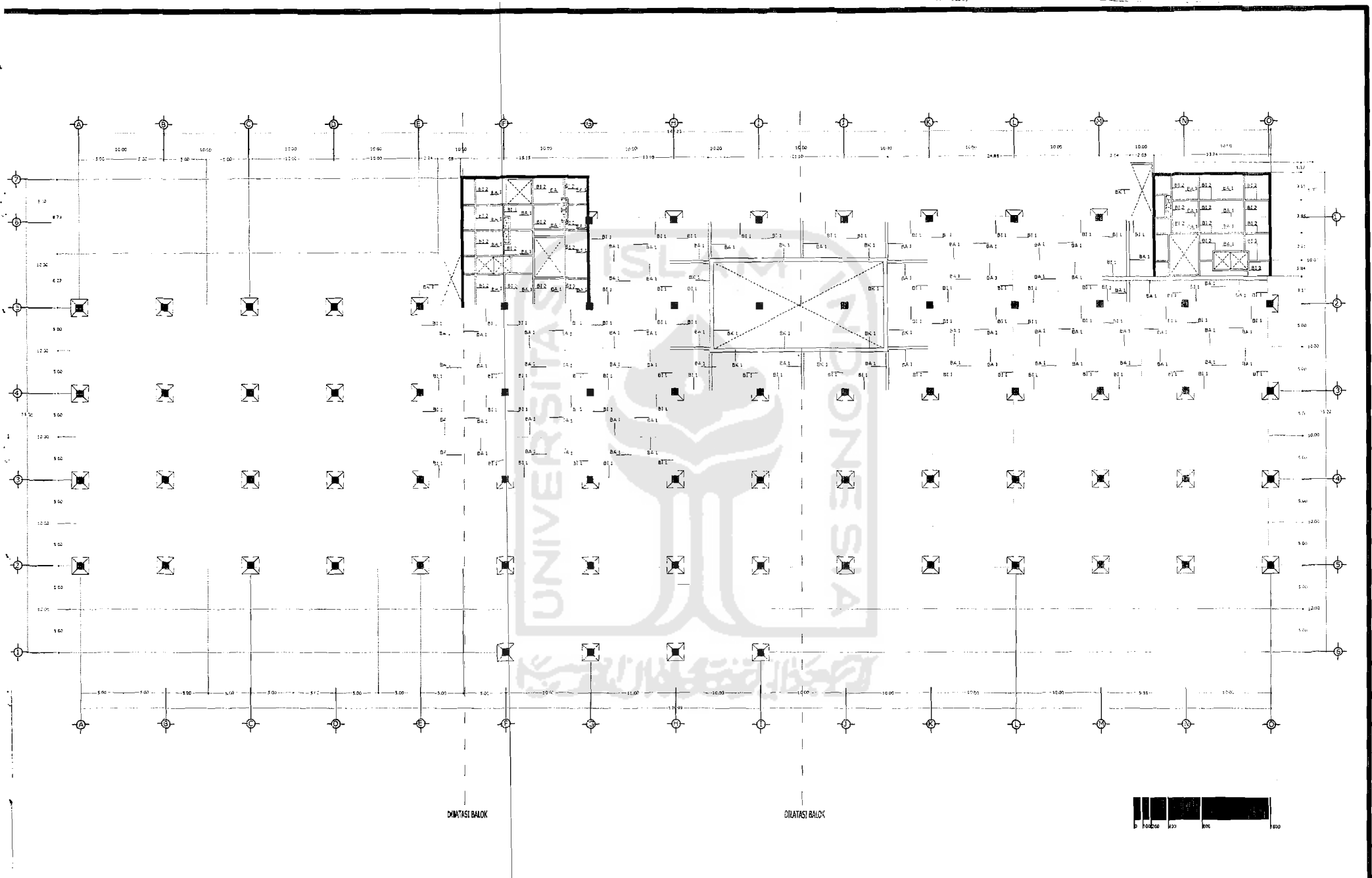

DIMATASI BALOK

DIMATASI BALOK

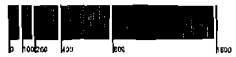

 <p>TUGAS AKHIR JURUSAN ARSITEKTUR FAKULTAS TEKNIK SIPIL DAN PERENCANAAN KAMPUS CIBIRU, PURWOREJO, SURABAYA</p>	<p>PERIODE III TAHUN AKADEMIK 2006/2007</p>	<p>PEKANBARU TRADE CENTRE <i>Transformasi Bangunan dengan Karakteristik Arsitektur Melayu Riau</i></p>	DOSEN PEMBIMBING		IDENTITAS MAHASISWA		NAMA GAMBAR	SKALA	NO. LBR	JML LBR	PENGESAHAN
			ARIF BUDI SHOLIHAH, ST, MSC		NAMA	Dhani Ragil Arrianto					
					NO. MHS	02 512 135					
		TANDA TANGAN		RENCANA PONDASI		1 : 200					