

LAMPIRAN III

Grafik *Trial* Percepatan Dan Penundaan Pada Pekerjaan 3 Ruas Jalan

KUANTITAS
(Segmen)

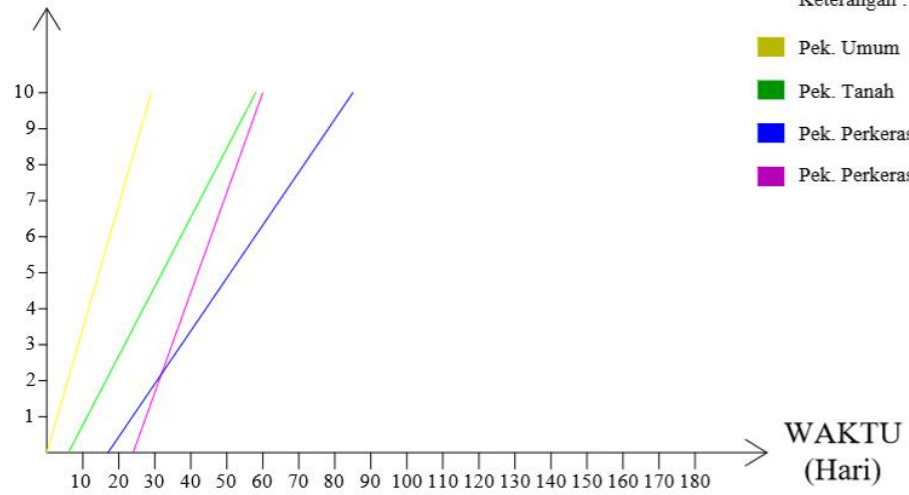

Lampiran 3.1 Grafik percepatan pekerjaan tanah pertama jalan keban agung – bukit menyan

KUANTITAS
(Segmen)

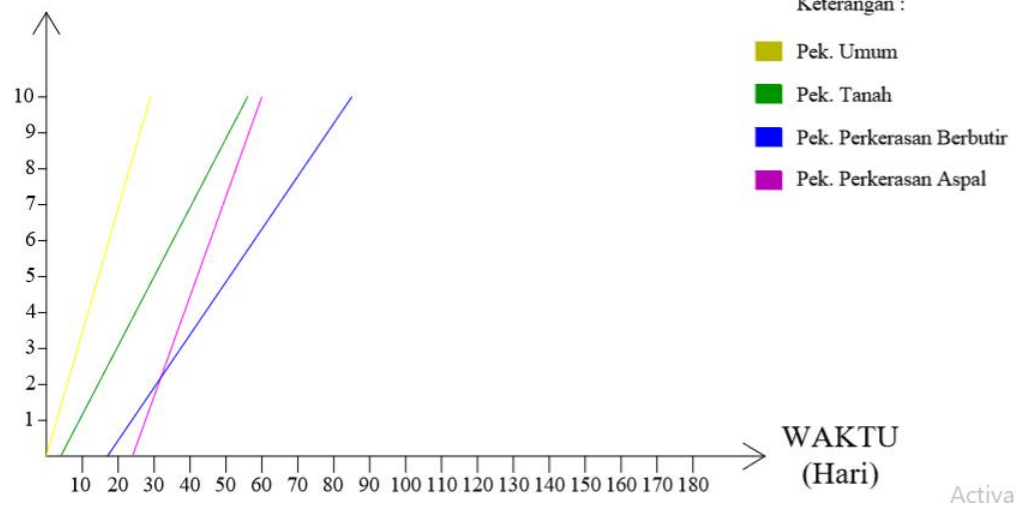

Lampiran 3.2 Grafik percepatan pekerjaan tanah kedua jalan keban agung – bukit menyan

KUANTITAS
(Segmen)

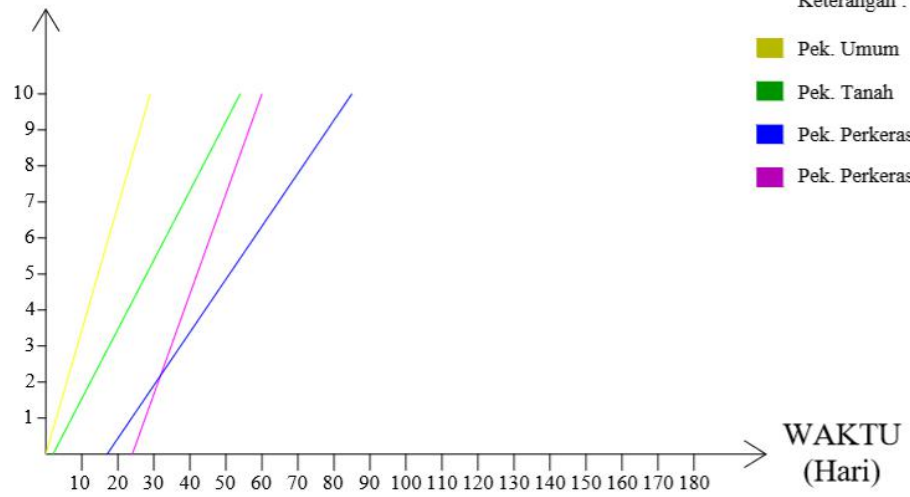

Activ

Lampiran 3.3 Grafik percepatan pekerjaan tanah ketiga jalan keban agung – bukit menyan

KUANTITAS
(Segmen)

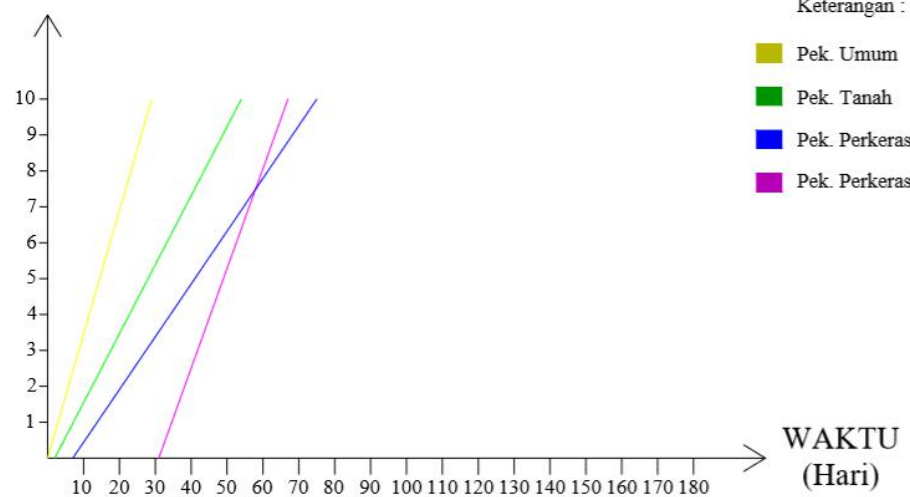

Activ

Lampiran 3.4 Grafik percepatan pekerjaan berbutir pertama jalan keban agung – bukit menyan

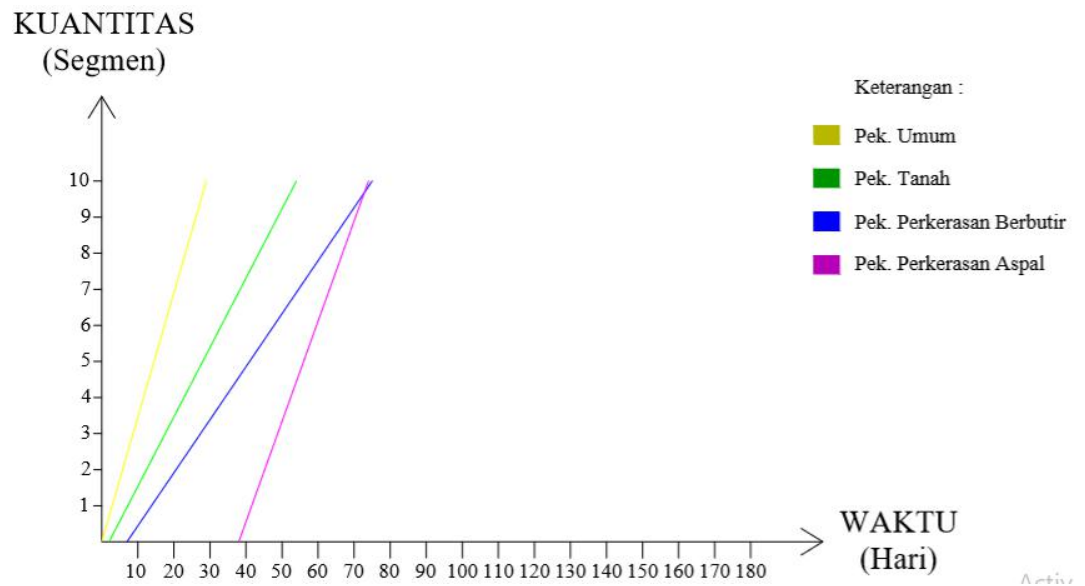

Lampiran 3.5 Grafik penundaan pekerjaan berbutir kedua jalan keban agung – bukit menyan

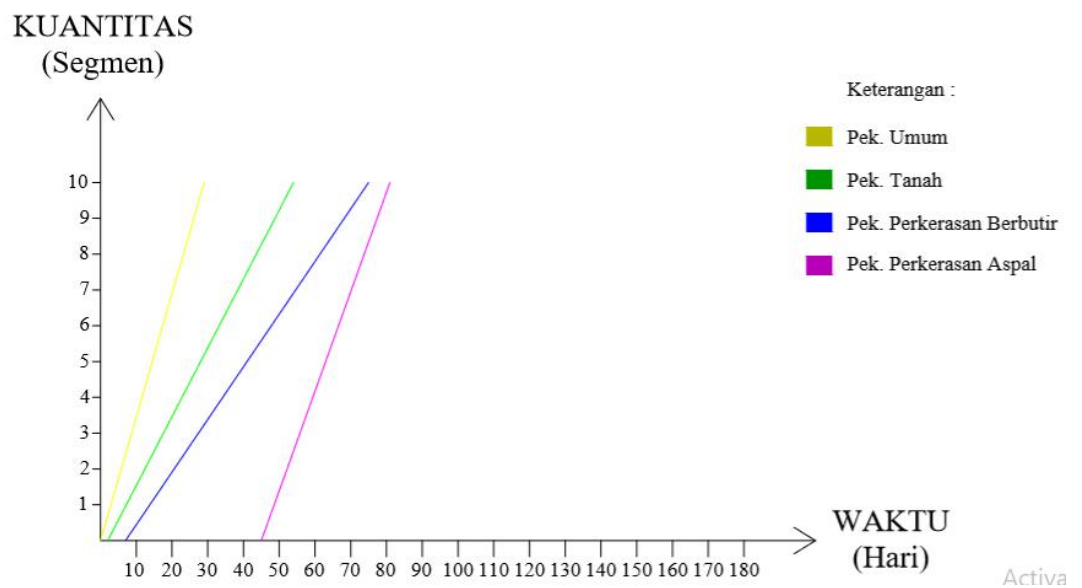

Lampiran 3.6 Grafik penundaan pekerjaan berbutir ketiga jalan keban agung – bukit menyan

KUANTITAS
(Segmen)

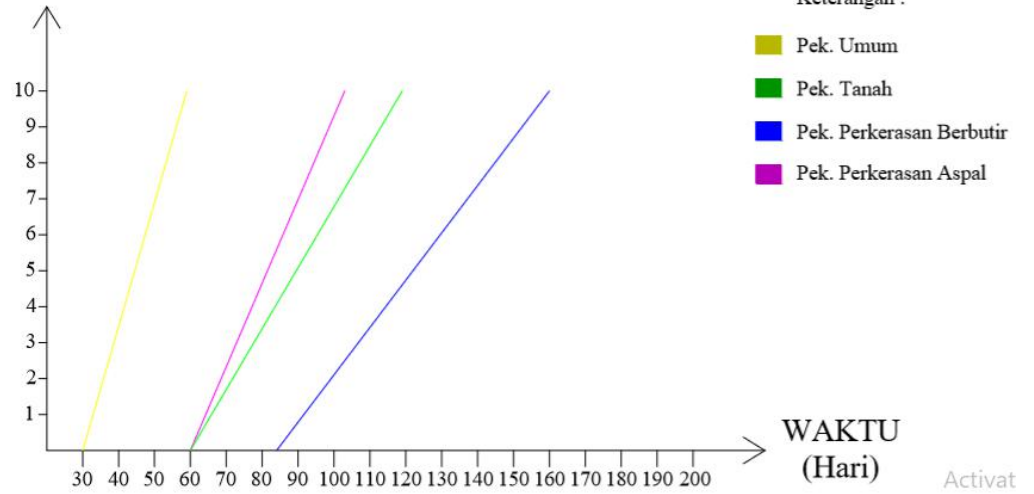

Lampiran 3.7 Grafik penundaan pekerjaan umum pertama jalan cinto mandi – limbur lama

KUANTITAS
(Segmen)

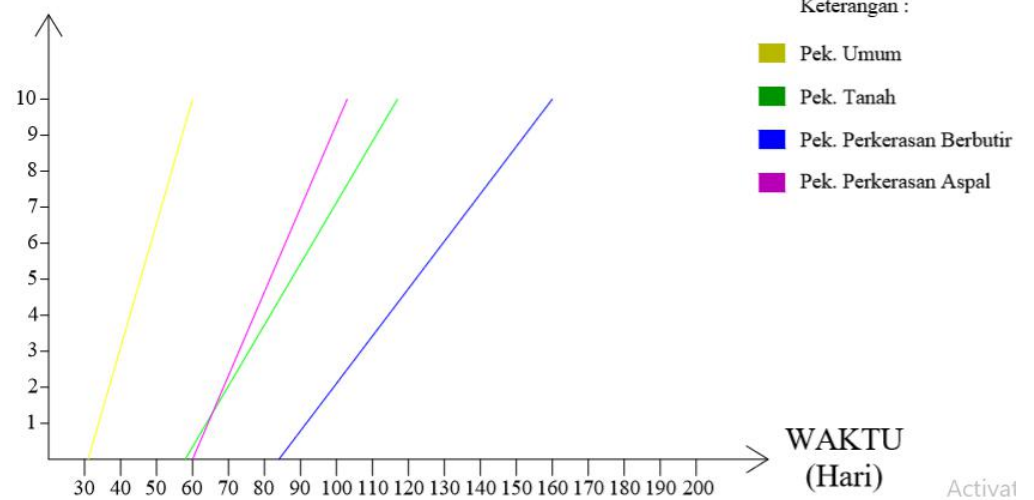

Lampiran 3.8 Grafik percepatan pekerjaan tanah kedua jalan cinto mandi – limbur lama

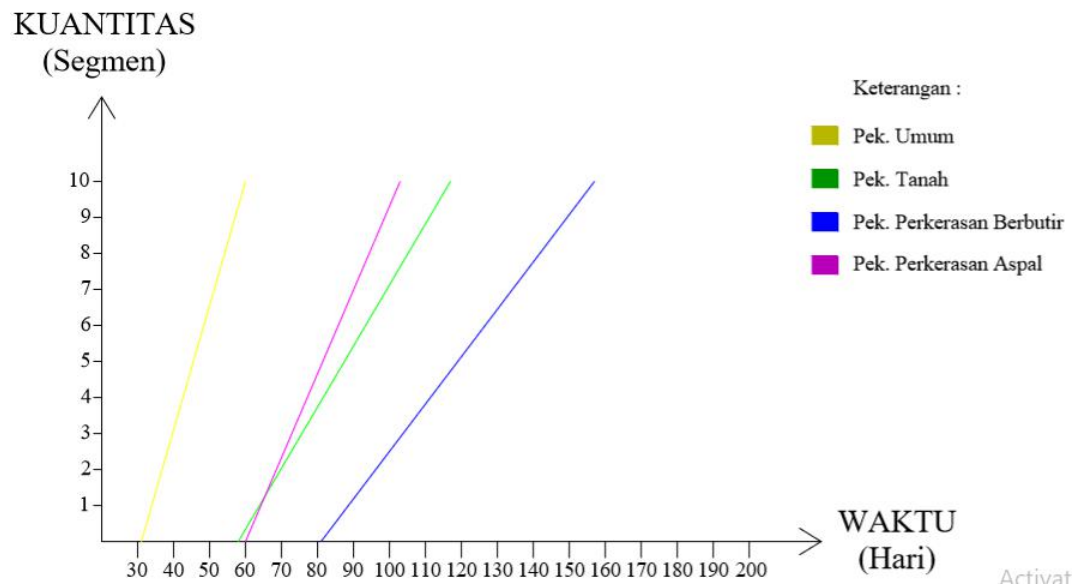

Lampiran 3.9 Grafik percepatan pekerjaan perkerasan berbutir jalan cinto mandi – limbur lama

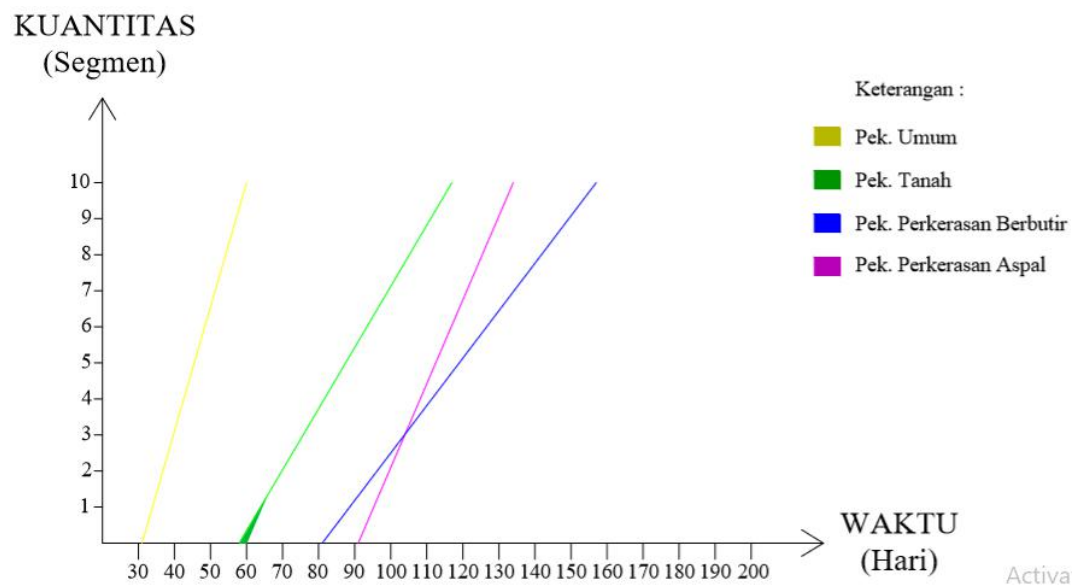

Lampiran 3.10 Penundaan selama 31 hari pada pekerjaan aspal ruas jalan cinto mandi – limbur lama

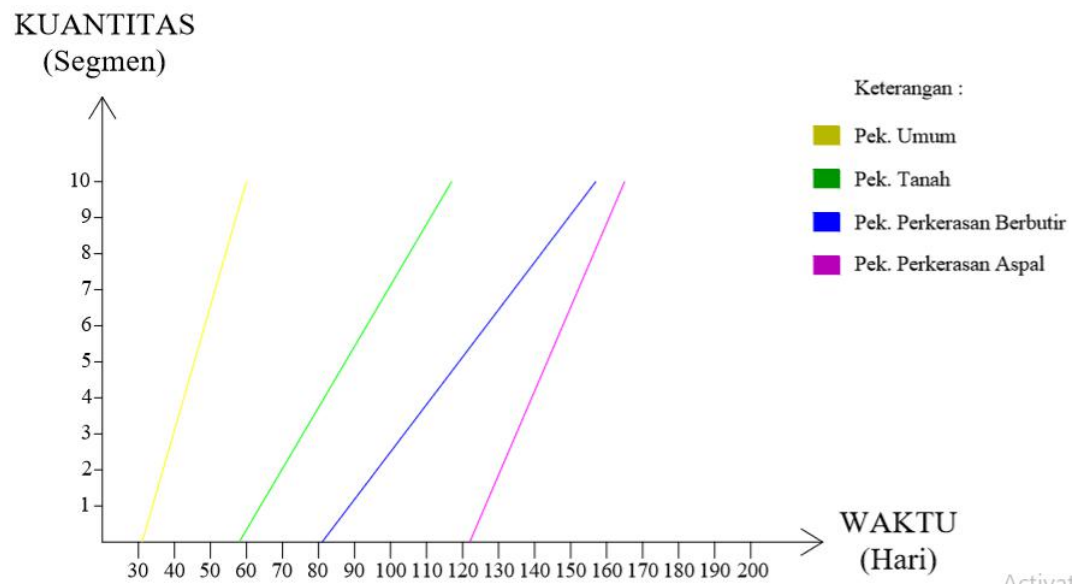

Lampiran 3.11 Grafik penundaan selama 31 hari pada pekerjaan aspal ruas jalan cinto mandi – limbur lama

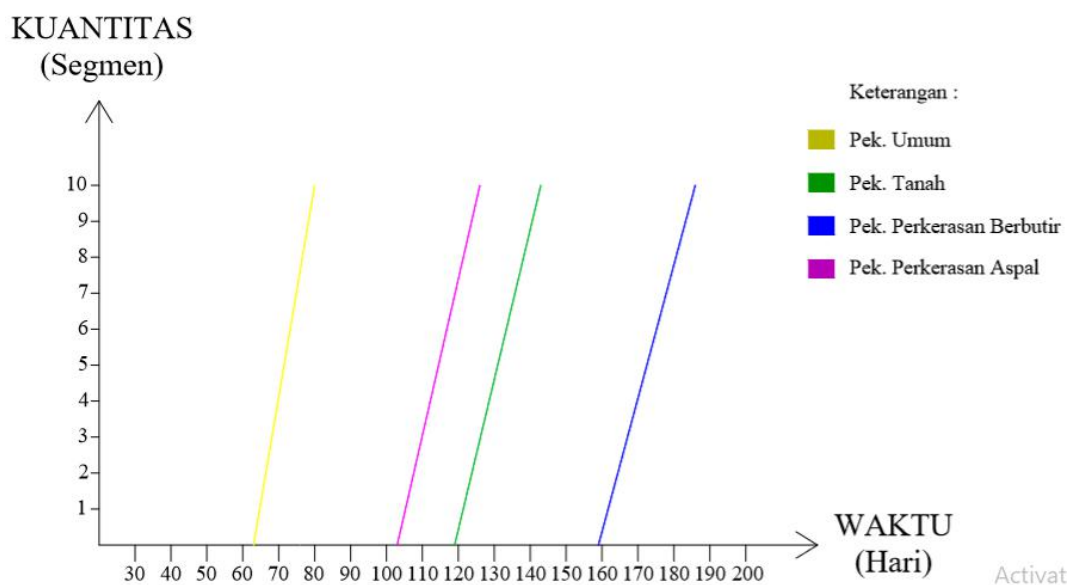

Lmpiran 3.12 Grafik penundaan selama 5 hari pada pekerjaan perkerasan umum ruas jalan simp.cinto mandi – cinto mandi

KUANTITAS
(Segmen)

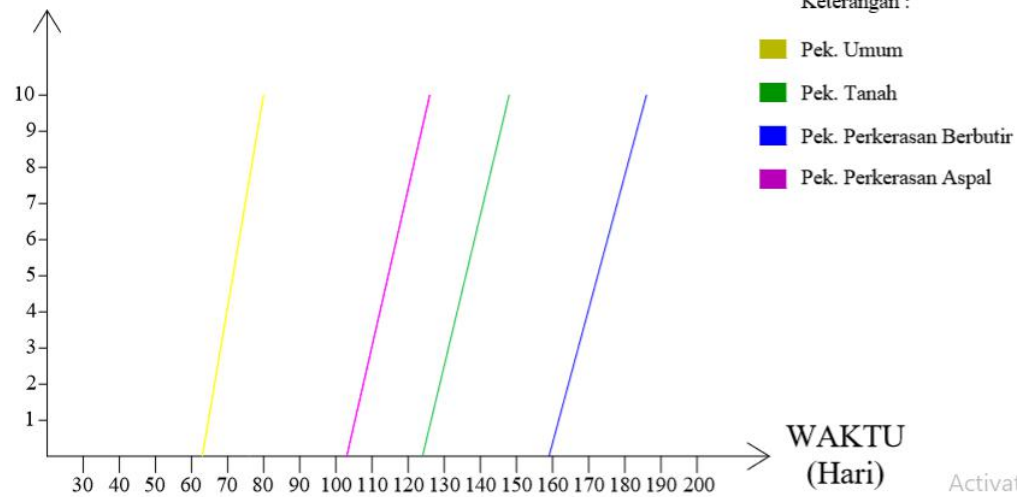

Lampiran 3.13 Grafik penundaan selama 5 hari pada pekerjaan tanah ruas jalan simp.cinto mandi – cinto mandi

KUANTITAS
(Segmen)

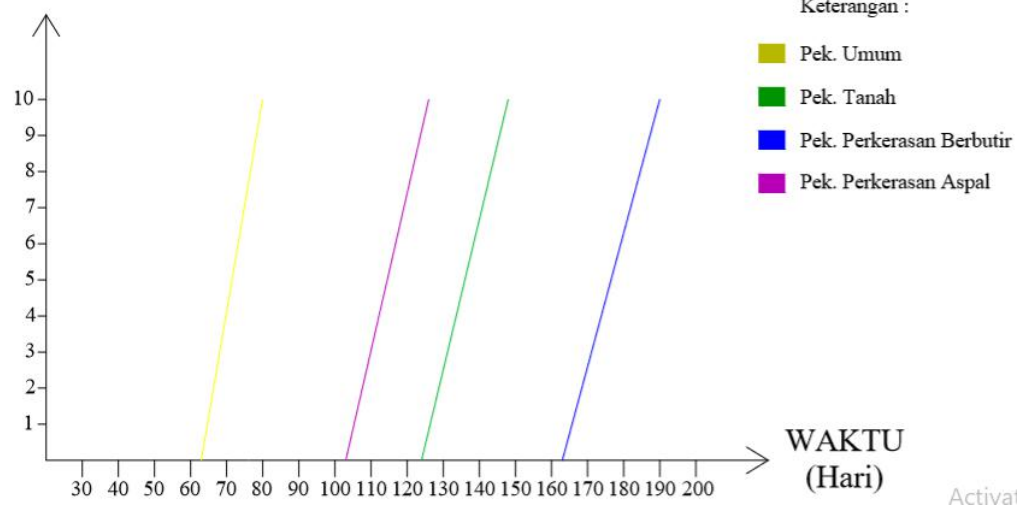

Lampiran 3.14 Grafik penundaan selama 4 hari pada pekerjaan perkerasan berbutir ruas jalan simp.cinto mandi – cinto mandi

KUANTITAS
(Segmen)

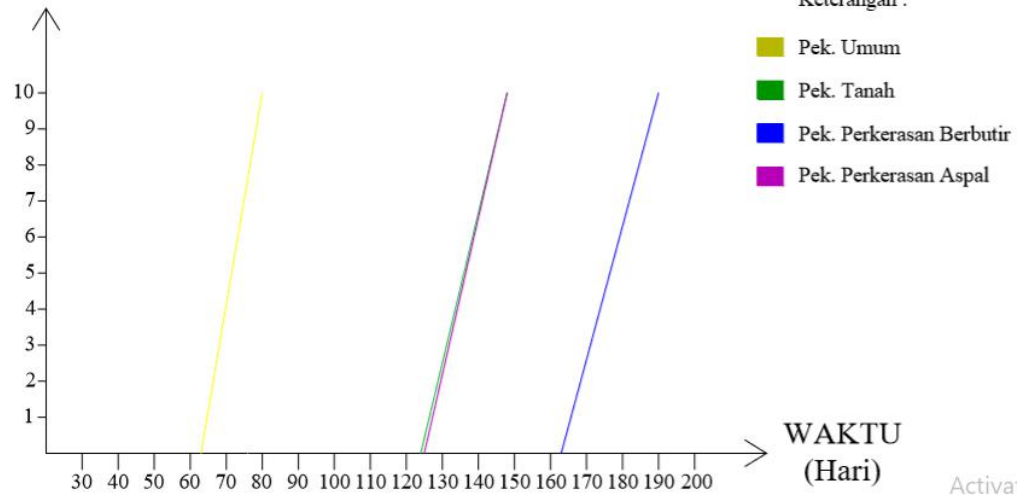

Lampiran 3.15 Grafik percepatan 22 hari pertama pada pekerjaan aspal ruas jalan simp. cinto mandi – cinto mandi

KUANTITAS
(Segmen)

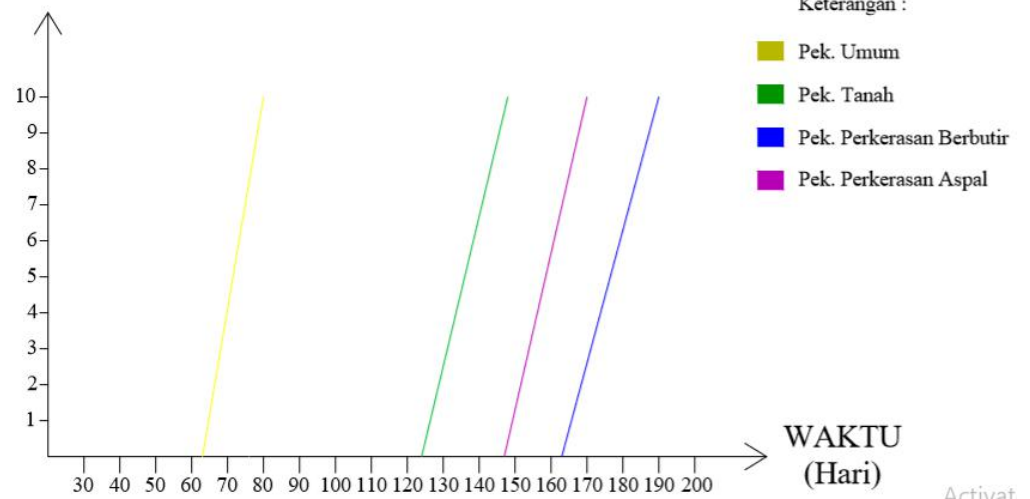

Lampiran 3.16 Grafik percepatan 22 hari kedua pada pekerjaan aspal ruas jalan simp. cinto mandi – cinto mandi

KUANTITAS
(Segmen)

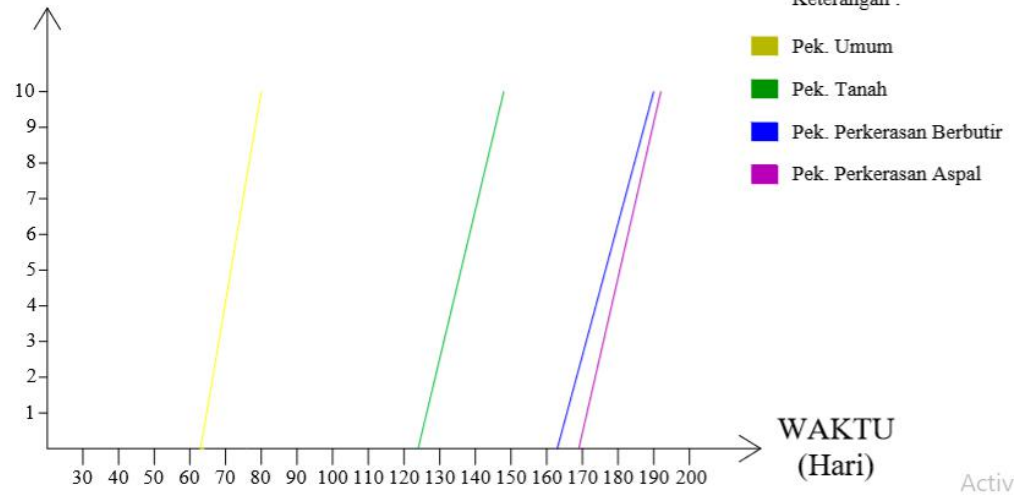

Lampiran 3.17 Grafik percepatan 22 hari ketiga pada pekerjaan aspal ruas jalan simp. cinto mandi – cinto mandi