BAB IV

DESAIN HASIL RANCANGAN

4.1 Deskripsi Hasil Rancangan

Dalam proses perancangan arsitektur direncanakan menggunakan pendekatan "Desain Bangunan Terpadu" dimana antara 3 fungsi berbeda (kantor, wirausaha, dan ruang publik) dipadukan menjadi satu, sehingga pada intinya konsep bangunan terpadu adalah mewujudkan bentuk kesederhanaan dimana bangunan ataupun ruang yang menjadi titik keterpaduan dapat digunakan oleh banyak orang atau fleksibel sementara pada segi ekterior dan landscape proses eksplorasi desain yang sesuai akhirnya memunculkan desain yang symbolic.

Bagaimana mengimplementasikan peleburan gaya arsitektur dari tiap agama sehingga menciptakan kesan kesetaraan pada fasad ekterior, dan landscape?

Eksterior

4.2 Auditorium Multifungsi

Gambar 4.2 : Auditorium Multifungsi

Sumber: Penulis 2018

Dalam auditorium multifungsi terdapat mezzanine yang di fungsikan untuk menambah kapasitas dari auditorium, dan juga melihat pemandangan halaman dari atas, jika ada kegiatan yang di gelar dalam auditorium, nantinya saat acara membutuhkan ruang lebih maka dapat berada di atas mezzanine.

Desain auditorium memiliki bukaan yang lebar, sesuai dengan gaya bukaan pada rumah ibadah agama apapun sehingga memunculkan kesan ramah, auditorium dapat di gunakan untuk acara rutin FKUB seperti seminar,dialog lintas agama dan agenda lain, semisal

sedang tidak di gunakan dapat dipergunakan untuk tempat latihan, tempat berdiskusi komunitas ataupun di sewa untuk acara pernikahan, kuliah umum dan kegiatan sekolah lain yang membutuhkan.

4.3 Ruang Kerja

Gambar 4.3 : Ruang Kerja

Sumber: Penulis 2018

Sebagai fungsi utama bangunan, kantor yang mewadahi aktivitas anggota FKUB menjadi semakin maksimal untuk melakukan tugasnya, dalam ruang kerja yang di terapkan adalah jenis kantor terbuka dimana anggota tidak di pisah oleh ruang-ruang individu, sehingga memungkinkan terciptanya keterbukaan antar anggota.

4.4 Ruang Rapat

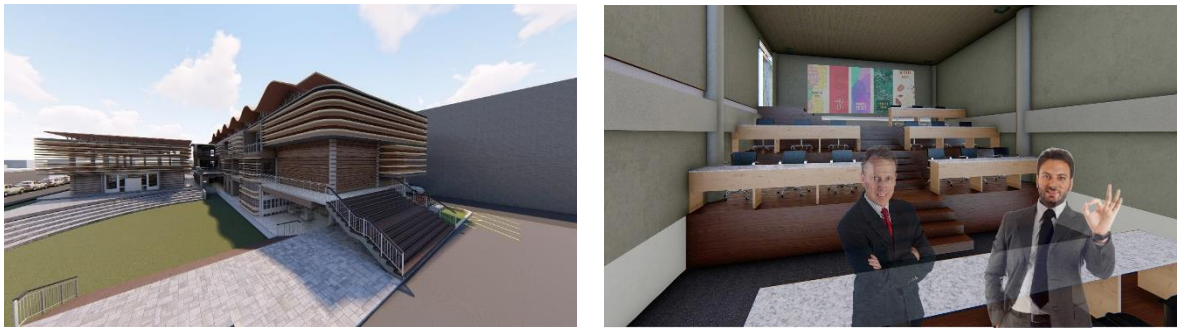

Gambar 4.4 : Akses Masuk Kantor FKUB

Sumber: Penulis 2018

Penerapan semi basement di lakukan agar anggota FKUB selaku pengelola gedung tidak mudah lelah, dan juga memangkas penghematan biaya pengganti lift dengan memainkan tinggi site.

4.5 Gathering Space

Gambar 4.5 : Area Gathering Space

Sumber: Penulis 2018

Selain sebagai sirkulasi tangga dapat di gunakan sebagai tempat duduk dan tempat berkumpul, jika ada acara di ruang terbuka seperti tarian ataupun kontes dan pameran juga dapat dilaksanakan disini.

4.6 Kreatif Hub

Gambar 4.6 : Ruang Kreatif Hub

Sumber: Penulis 2018

Gambar 4.6 : Lantai 2 Kreatif Hub

Sumber: Penulis 2018

Dalam ruang kreatif hub ini ada beberapa ruang yang dapat di gunakan oleh pengunjung, yaitu ruang membatik, ruang desain produk, handy craft dan lab digital serta ada perpustakaan juga void lantai dua di gunakan sebagai area informasi dan pameran, diharapkan dengan adanya fasilitas yang memadai maka kegiatan dalam FKUB sendiri akan semakin maksimal dan dapat berkembang.