

Ecological Lempuyangan Market

integrated with culinary facilities



Pasar Tradisional Lempuyangan merupakan relokasi Pasar Reksonegaran tahun 1984 yang diresmikan pada 22 Februari 1988 oleh Walikota Yogyakarta. Pasar Tradisional Lempuyangan termasuk tipe pasar D dengan total jumlah pedagang 398 pedagang. Jumlah pedagang dalam komponen kios ada 23, komponen dalam los ada 321, dan komponen luar los ada 54.

Aktifitas Pasar Tradisional Lempuyangan dimulai sejak pukul 05.00 pagi dan berakhir pada pukul 17.00 sore. Dagangan yang dijual juga bermacam-macam seperti sembako, sayur mayur, jajanan pasar, pakaian, dan perlengkapan rumah tangga. Fasilitas yang disediakan ada musholla, kamar mandi, lahan parkir dan kantor dinas pasar.



PASAR LEMPUYANGAN EKSTISTING

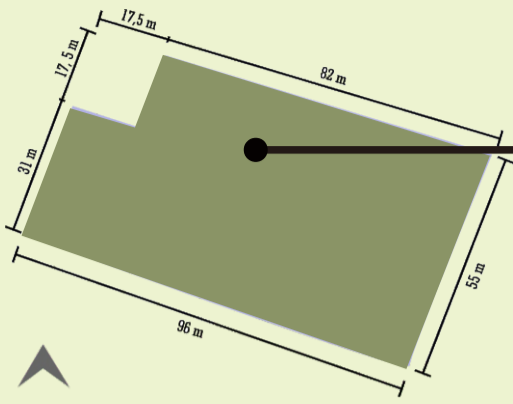

Kawasan sekitar Pasar Tradisional Lempuyangan memiliki keberagaman kuliner. Kuliner di Kawasan Lempuyangan memiliki daya tarik yang cukup besar bagi masyarakat sekitar dan wisatawan. Hal ini dapat memberi dampak positif terhadap Pasar Tradisional Lempuyangan untuk menjadi magnet di kawasan. Sehingga Pasar Tradisional Lempuyangan dapat turut memajukan perekonomian kawasan Lempuyangan. Lokasi kuliner banyak ditemukan di sepanjang Jalan Hayam Wuruk (jalan depan pasar) dan di Jalan Lempuyangan (jalan depan stasiun). Sedangkan di Jalan Tegal Kemuning hanya terdapat beberapa warung. Di dalam Pasar Tradisional sendiri terdapat beberapa kuliner.



ISU PERMASALAHAN

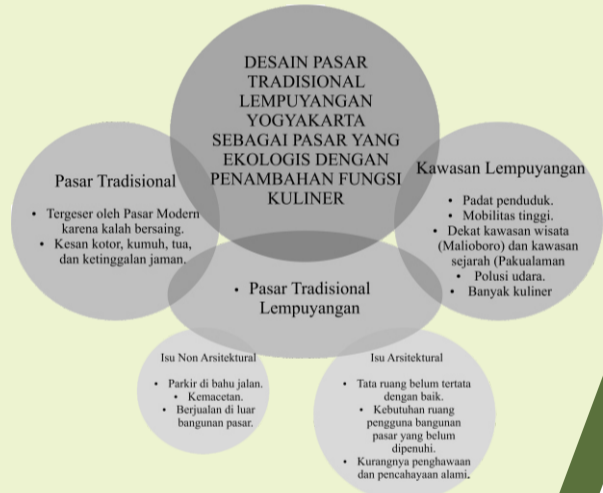

PROFIL KAWASAN

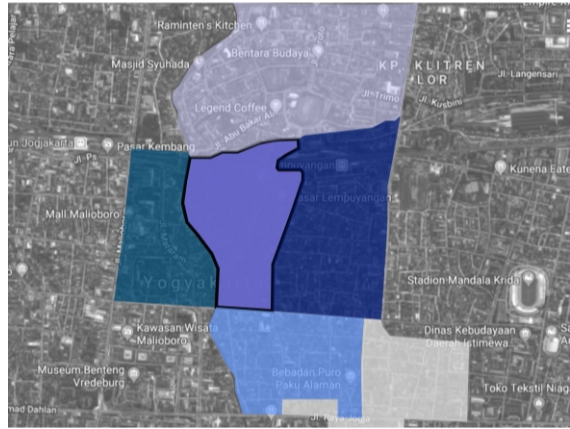

- Keterangan:
- Kelurahan Tegaltunggung
 - Kelurahan Kota Baru
 - Kelurahan Bausasan
 - Kelurahan Purwokinanti
 - Kelurahan Gunungketur
 - Kelurahan Suryatmajan

TEXT

PEMECAHAN MASALAH

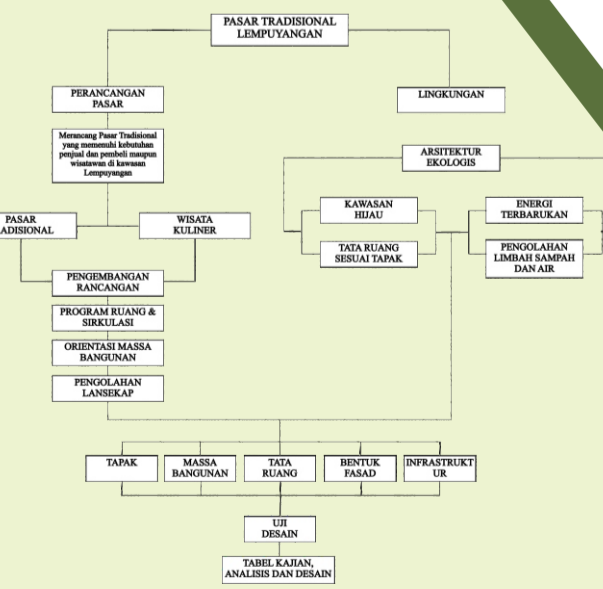

PEMECAHAN MASALAH

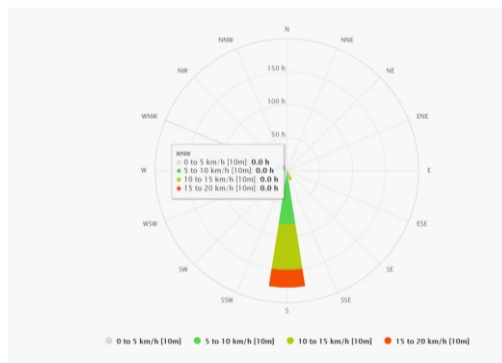

TEXT

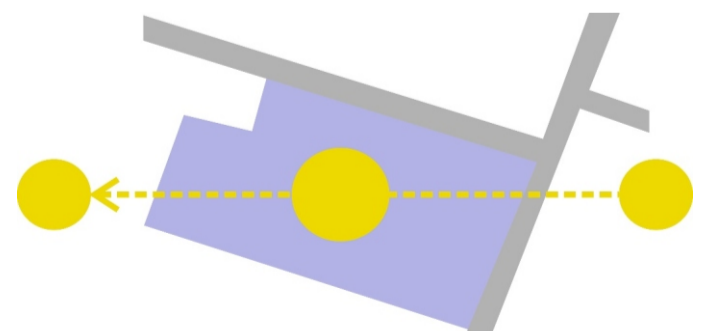
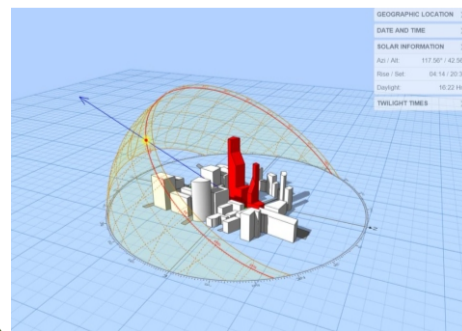
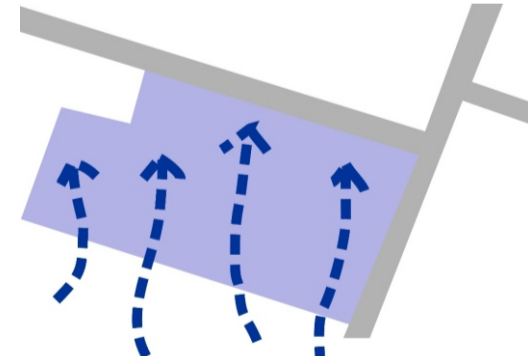

TEXT

ANALISIS PERILAKU PENGGUNA PASAR

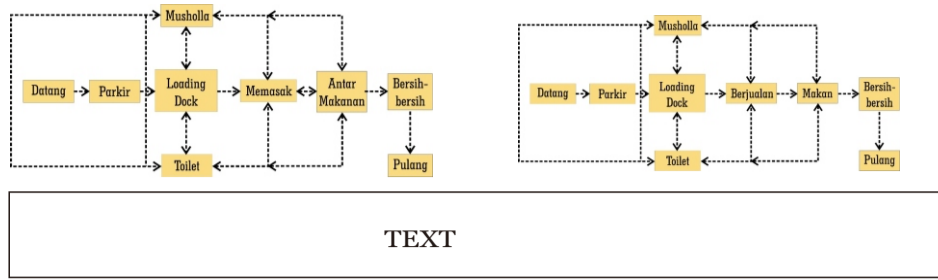

TEXT

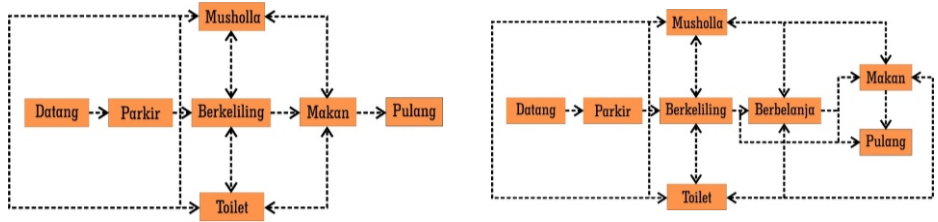

TEXT

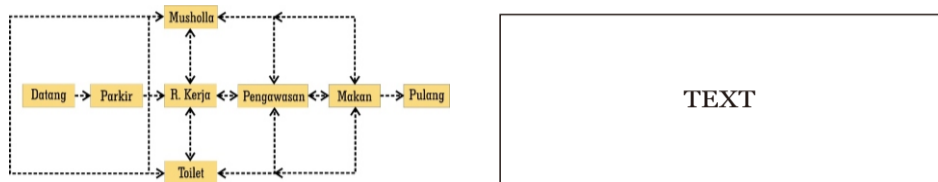

TEXT

ZONASI VERTIKAL

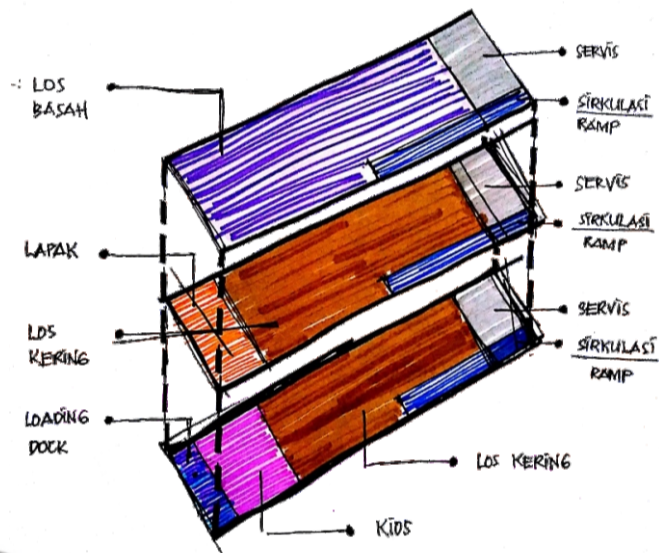
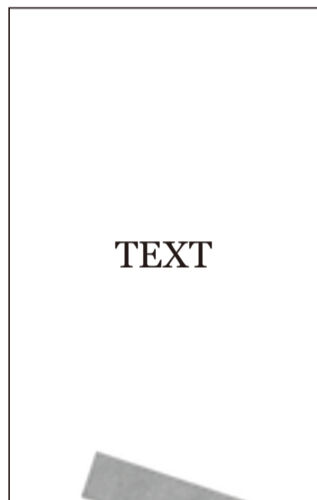

PROPERTY SIZE

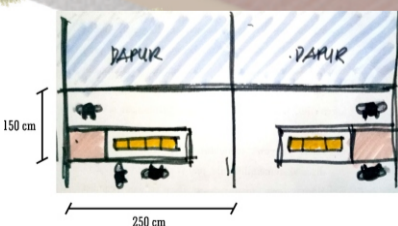
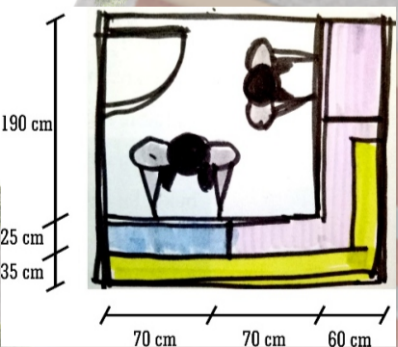
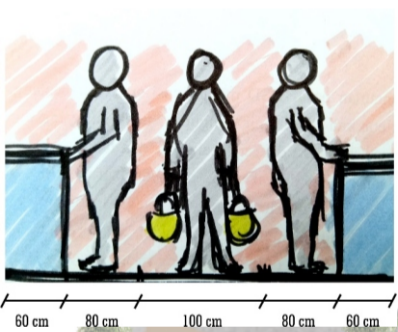

HUBUNGAN RUANG

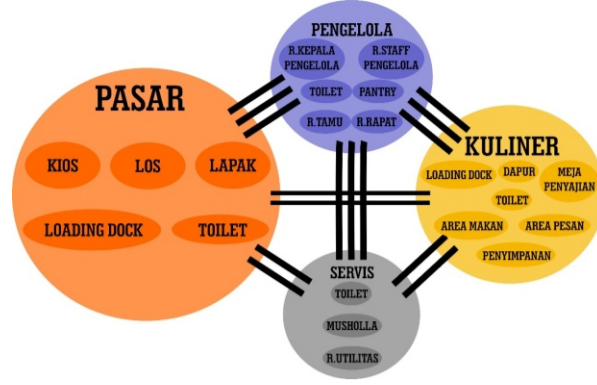

TEXT

ZONASI HORIZONTAL

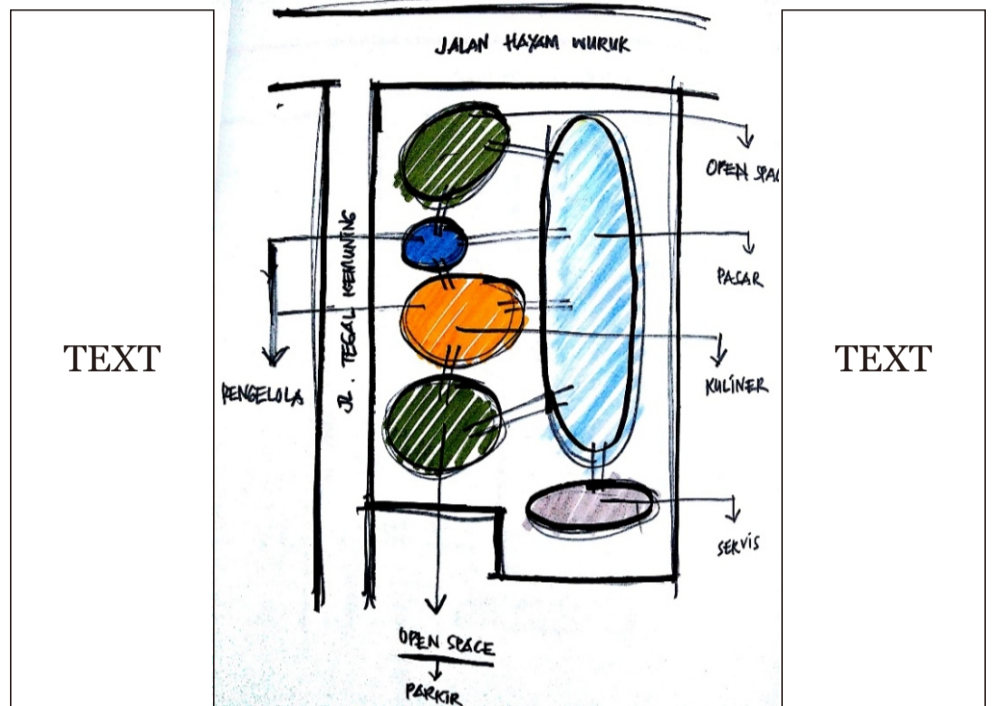

TEXT

TEXT

KONSEP PENCAHAYAAN DAN PENGHAWAAN ALAMI

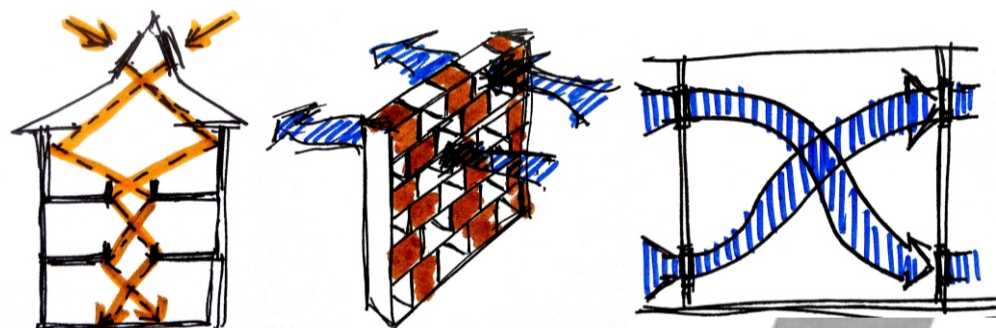

TEXT

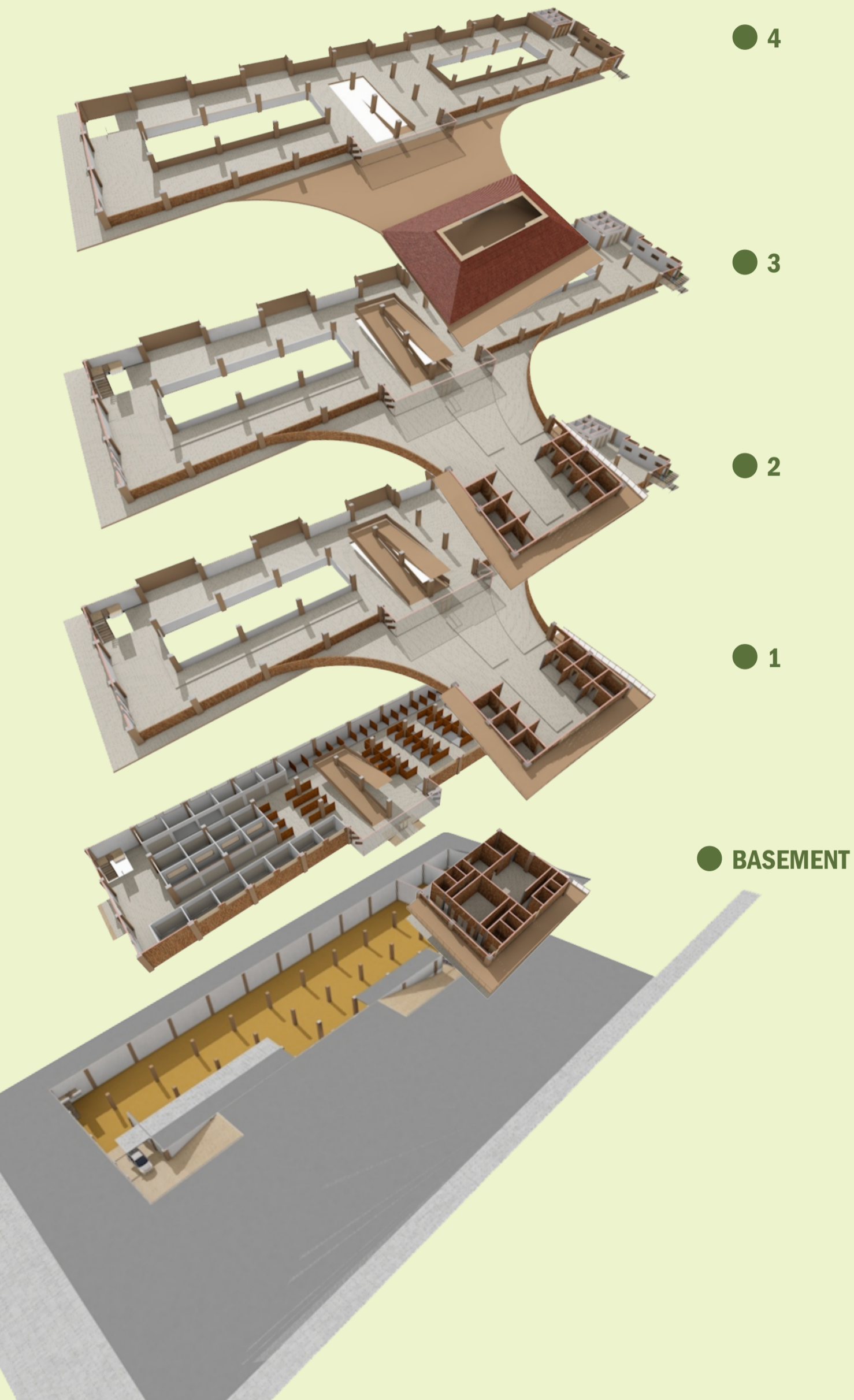
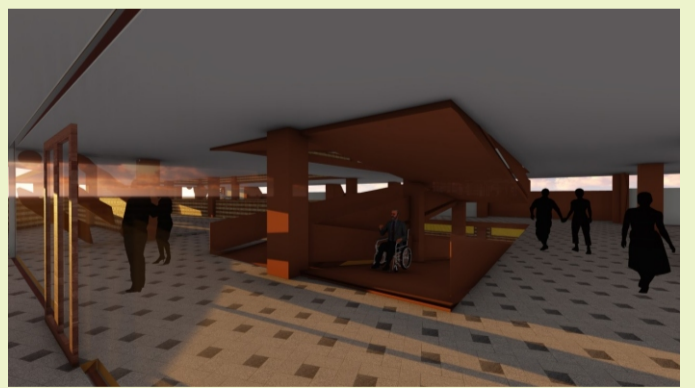
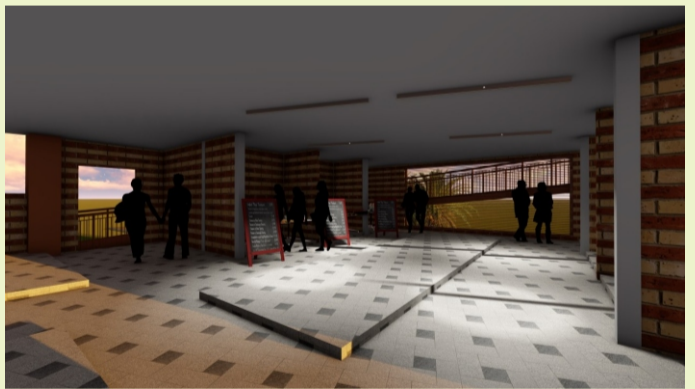
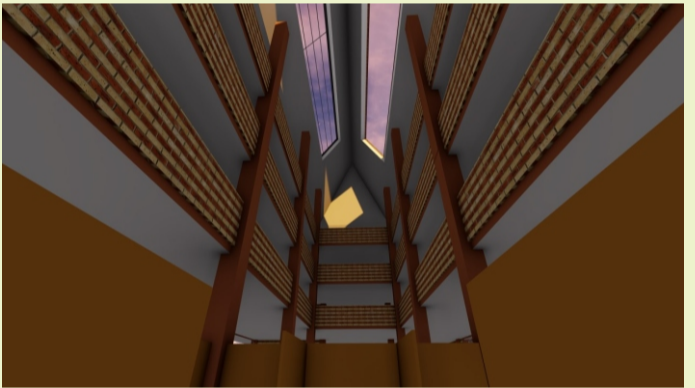
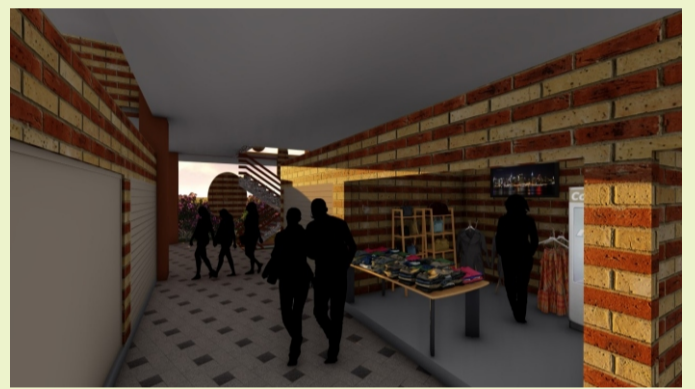
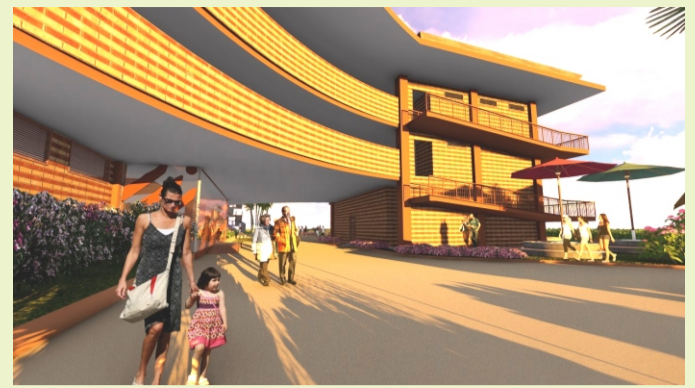

● 4

● 3

● 2

● 1

● BASEMENT

