

BAGIAN 6

6. SPESIFIKASI PROYEK

6.1. Spesifikasi proyek

Bangunan ini adalah rancangan hotel syari'ah bintang lima yang berlokasi di Jalan Kaliurang kilometer 5,5, Depok, Sleman, DI Yogyakarta. Perancangan hotel ini bertujuan merespon angka peningkatan wisatawan yang tinggi di Yogyakarta terutama Sleman, sebagai bentuk akomodasi tinggal pelaku wisata serta mendukung peningkatan kualitas pariwisata di Yogyakarta. Spesifikasi proyek rancangan Syari'ah Garden Hotel ini antara lain :

1. Fungsi : Syari'ah Garden Hotel
2. Lokasi : Jalan Kaliurang Km 5,5, Depok, Sleman, DIY
3. Luas site: 9000 m²
4. Jumlah lantai : 2 basement, 11 lantai

Hasil desain ini dikonversikan menjadi draft skematik sebagai berikut :

6.1.1. Situasi

Situasi menunjukkan gambaran kondisi bangunan rancangan terhadap kondisi eksisting disekitar site. Pada rancangan hotel ini kondisi sekitar site merupakan kawasan yang padat bangunan dengan beragam fungsi baik komersial, hunian maupun kantor. Orientasi bangunan adalah menghadap ke barat, selain memudahkan akses ke jalan utama arah barat merupakan sekaligus arah kiblat di lokasi ini.



Gambar 47 : Situasi

Sumber : Penulis,2018

6.1.2. Siteplan

Siteplan menggambarkan kondisi ground floor bangunan dan olahan site sekitarnya. Dalam rancangan ini site yang tidak tertutup bangunan atau sirkulasi akan ditutupi oleh rumput dan pohon – pohon, sesuai konsep garden.

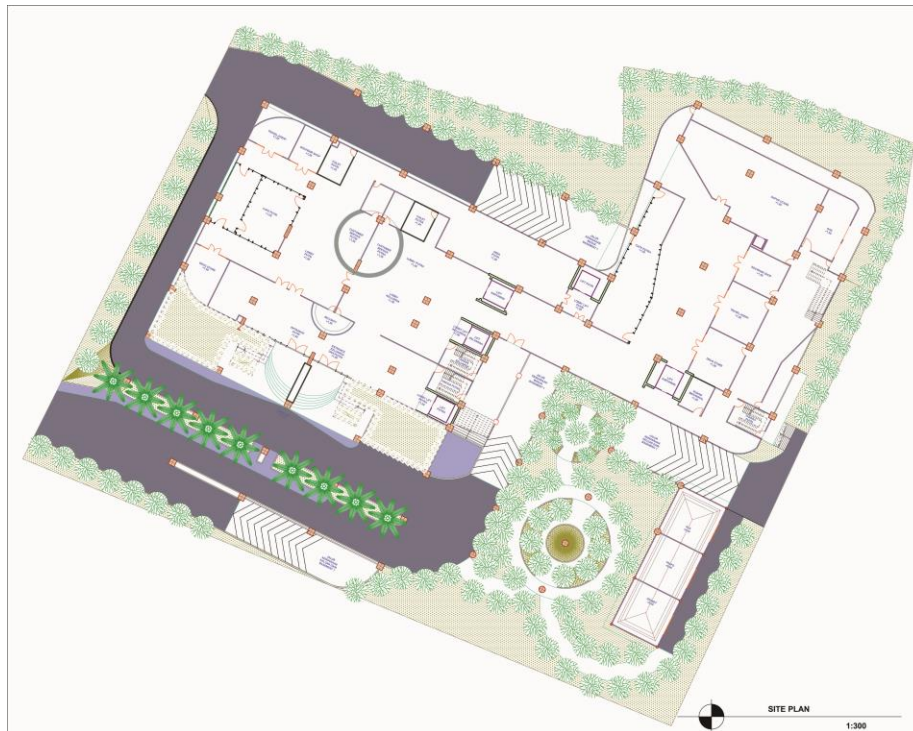

Gambar 48 : Siteplan
Sumber : Penulis,2018

6.1.3. Denah

Denah menunjukkan tampak atas bangunan yang dipotong secara horizontal. Pada denah ground floor menunjukkan main entrance yang ada di sisi selatan bangunan, main entrance di lantai ground merupakan titik pemisahan tamu berdasar konsep syari'ah. Lalu lantai berikutnya merupakan fasilitas – fasilitas pengunjung seperti ballroom, kolam renang, spa dan lain – lain di lantai 1 hingga 3. Pada lantai 4 hingga 10 merupakan room private yang memiliki 3 kelas yaitu standart, deluxe dan suite.

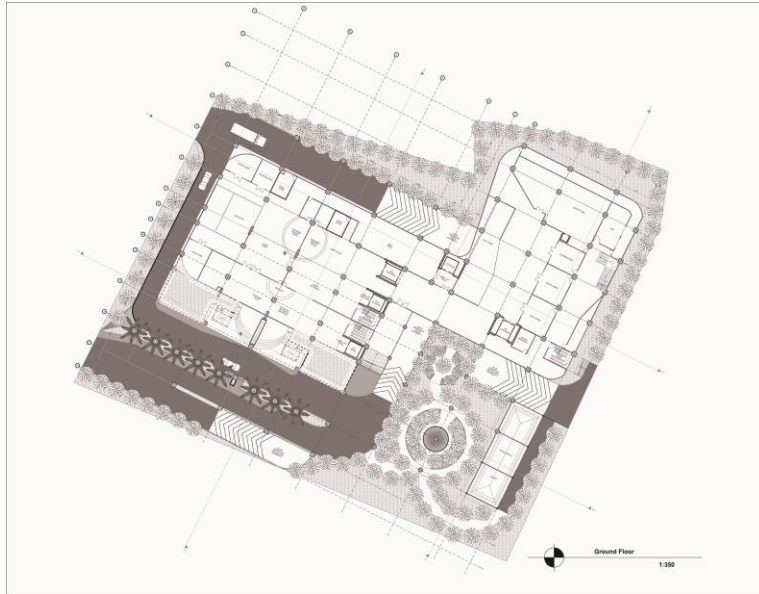

Gambar 49 : Denah Ground Floor
Sumber : Penulis,2018

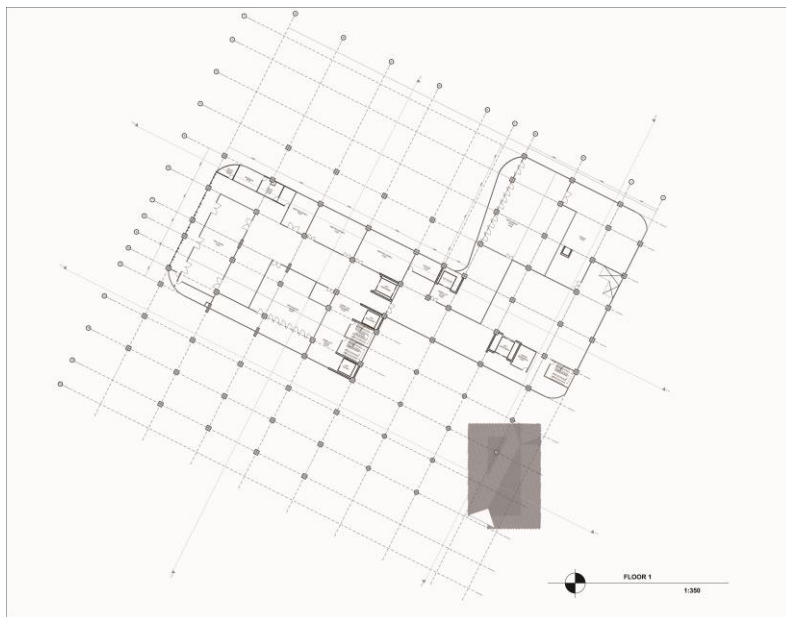

Gambar 50: Denah lantai 1
Sumber : Penulis,2018

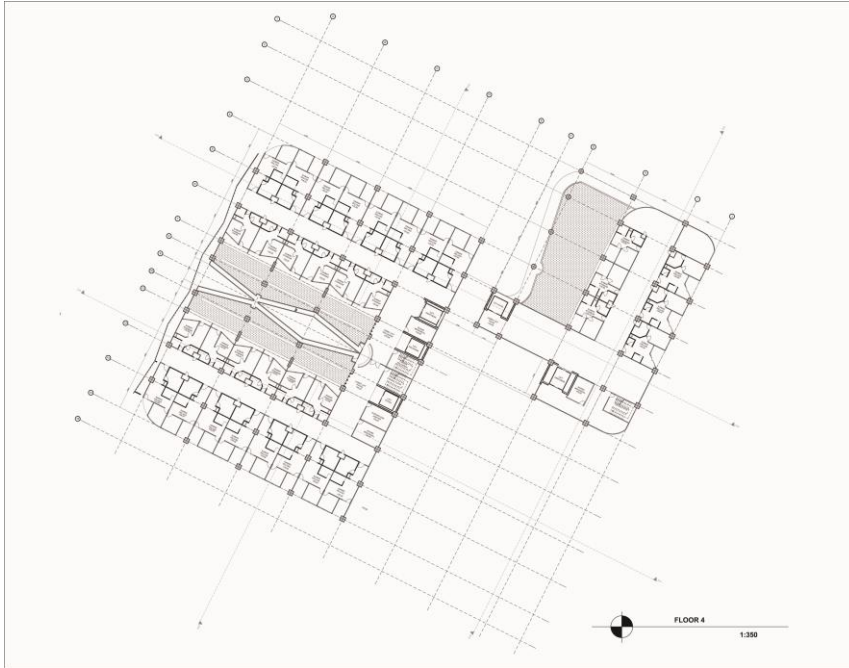

Gambar 51 : Denah lantai 4
Sumber : Penulis,2018



Gambar 52 : Denah lantai 10
Sumber : Penulis,2018

6.1.4. Tampak

Tampak utama rancangan bangunan ini adalah menghadap arah barat, sekaligus menghadap jalan utama. Pada tampak depan rancangan ini tertutup oleh secondary skin berupa kisi – kisi dari bahan polywood yang disusun bergelombang antar modulnya. Sementara ketiga sisi tampak lainnya menampilkan jendela – jendela dan balkon dari tiap-tiap private room.



Gambar 53: tampak depan

Sumber : Penulis,2018



Gambar 54: tampak samping
Sumber : Penulis,2018

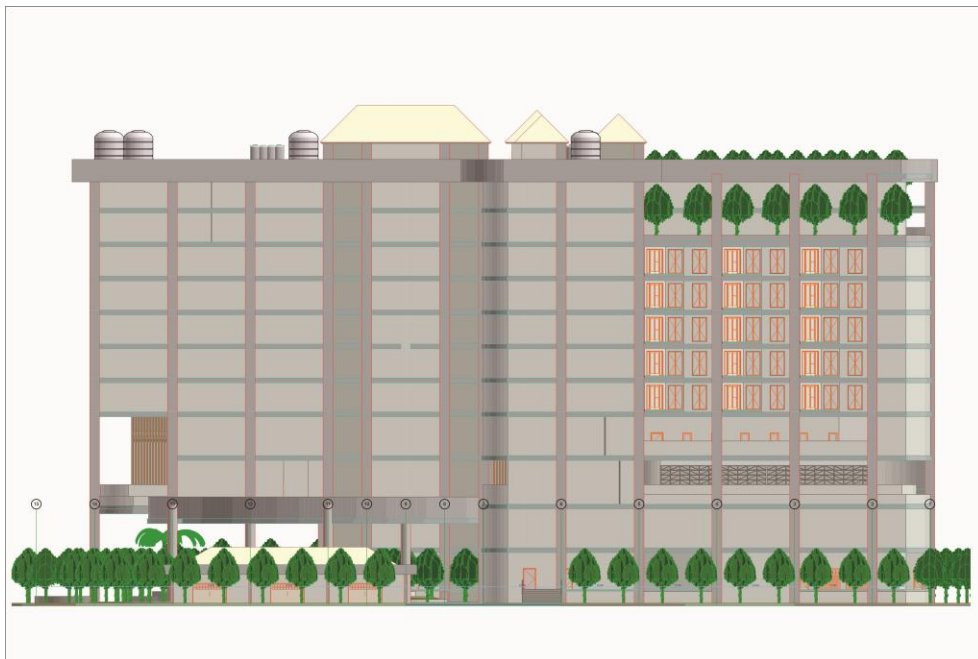

Gambar 55: tampak belakang
Sumber : Penulis,2018

6.1.5. Potongan

Potongan menunjukkan bangunan yang terpotong secara vertikal sehingga terlihat struktur dan ruang –ruang dalam bangunan. Pada rancangan ini potongan yang dilakukan melintang dari utara ke selatan pada massa bangunan bagian depan. Sehingga menunjukkan kamar – kamar dan

taman ditengah bangunan pada lantai 4 -10. Sementara di lantai 3 hingga basement 2 merupakan area fasilitas, parkir dan servis.

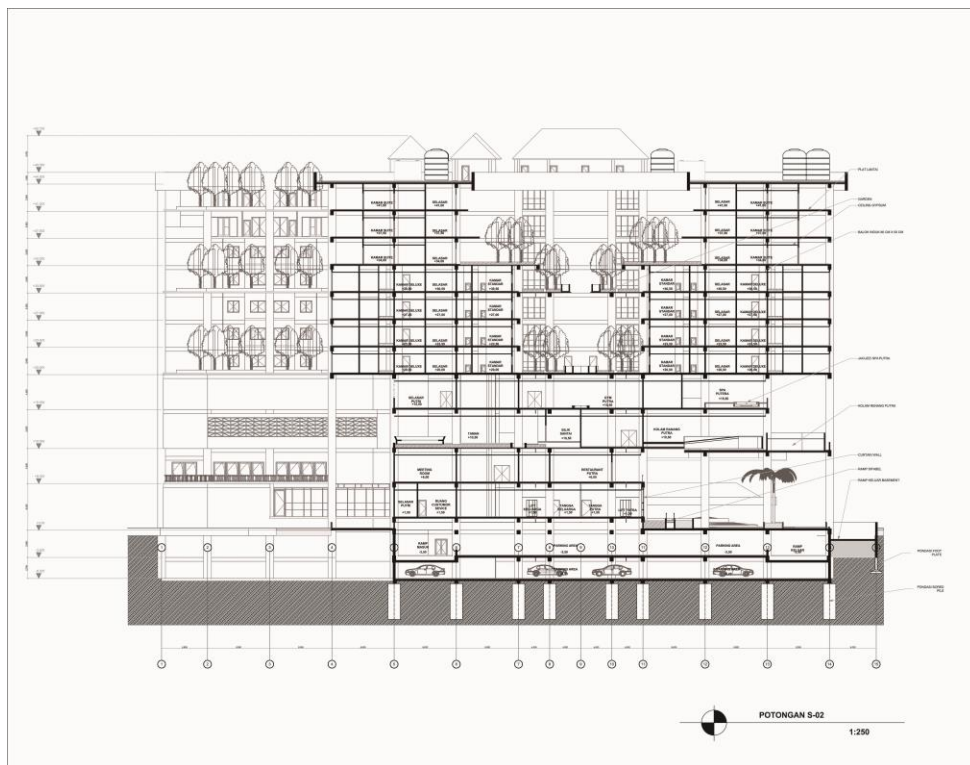

Gambar 56: Potongan
Sumber : Penulis,2018

6.1.6. Struktur

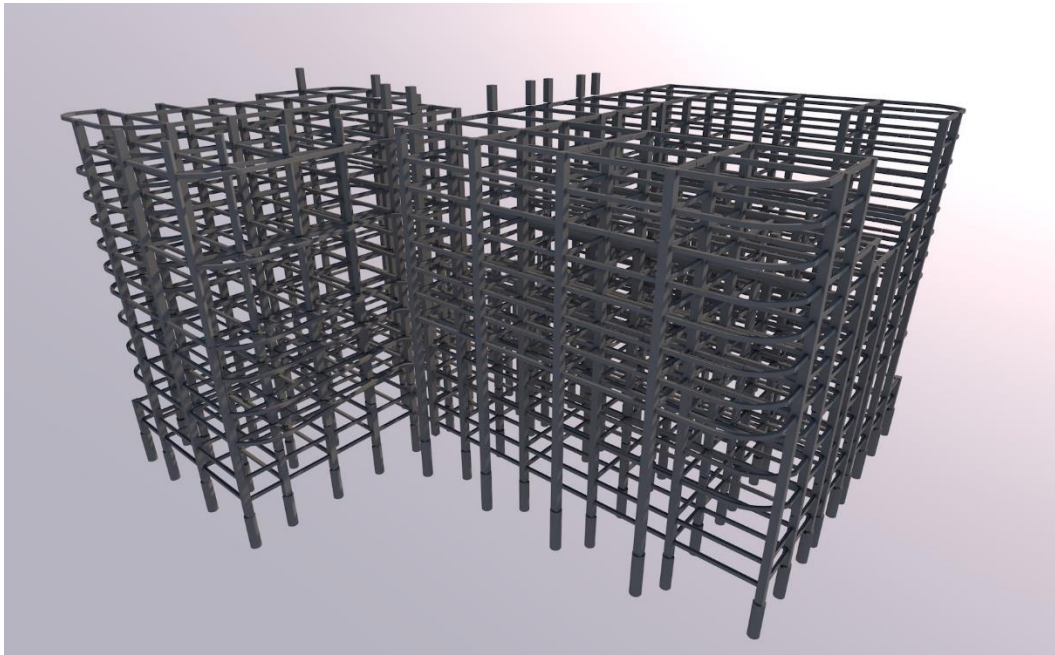

Gambar 57: Struktur
Sumber : Penulis,2018

6.1.7 Prespektif Interior

prespektif interior menggambarkan perkiraan suasana, proporsi dan komposisi dalam bangunan.



Gambar 58: Coffe Shop
Sumber : Penulis, 2018



Gambar 59: living room suite
Sumber : Penulis,2018



Gambar 60: kamar tidur deluxe
Sumber : Penulis,2018



Gambar 60: Selasar suite
Sumber : Penulis,2018

6.1.8 Prespektif Eksterior

Prespektif eksterior menunjukkan sisi luar bangunan, sudut – sudut yang menarik pengolahan lansekap dan lain – lain.

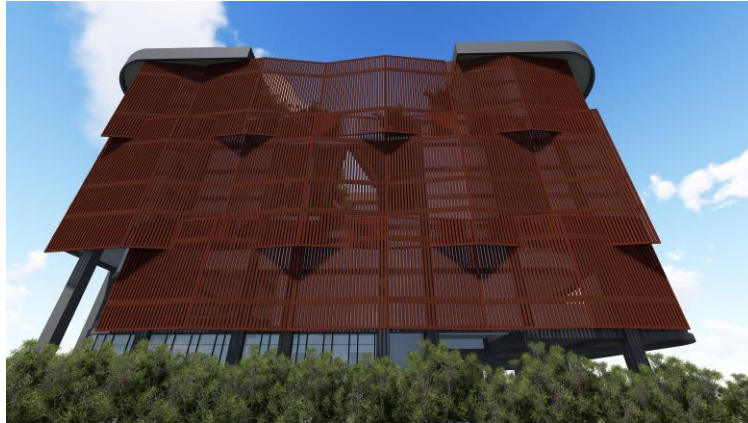

Gambar 61: fasade
Sumber : Penulis,2018



Gambar 62: main entrance
Sumber : Penulis,2018



Gambar 63: tampak utara
Sumber : Penulis,2018



Gambar 63: garden level
Sumber : Penulis,2018

