

**PEMETAAN KONDISI SANITASI MASYARAKAT  
DI SEKITAR TPA PYUNGAN, BANTUL, YOGYAKARTA**

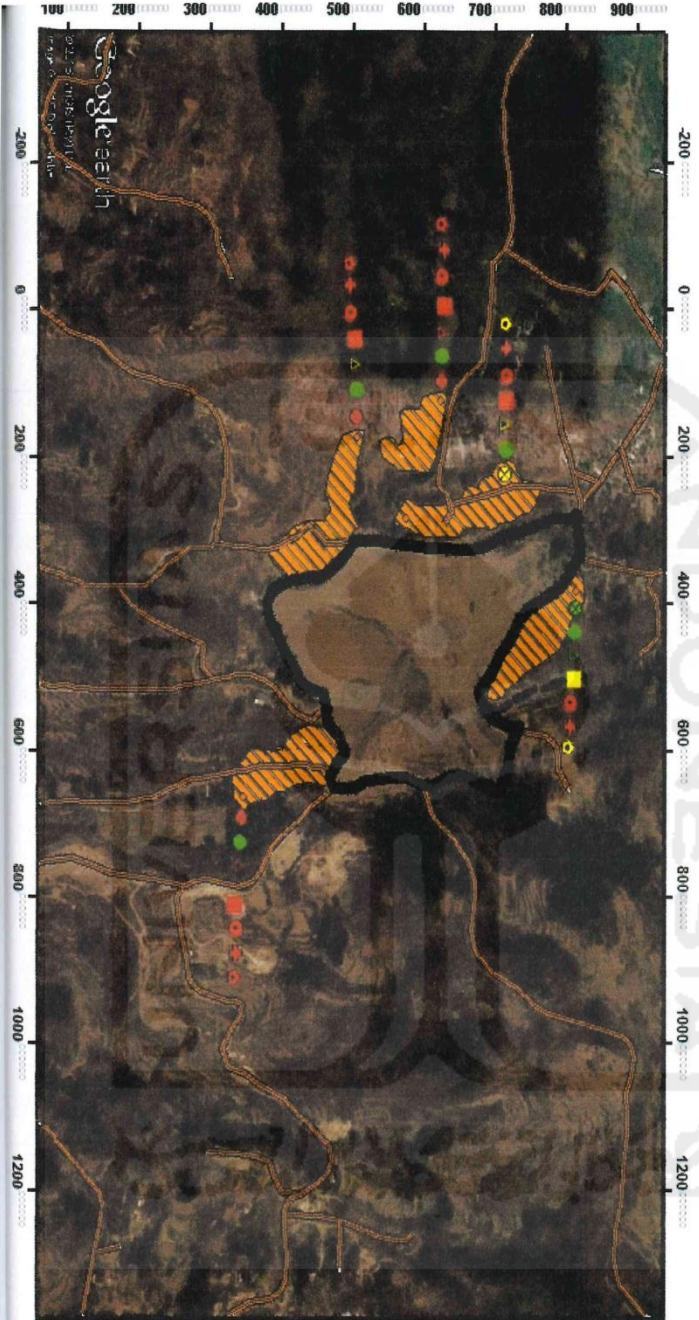

**SKALA  
1:6.000**



**LEGENDA**

	KULIT BURUK
	KULIT CUKUP BAIK
	ISPA BURUK
	DIARE BURUK
	IMBAH CAIR BURUK
	IMBAH CAIR CUKUP
	IMBAH CAIR BAIK
	AIR BERSIH BAIK
	PEMUKIMAN BURUK
	PEMUKIMAN CUKUP
	PEMUKIMAN BAIK
	DESA
	TPA
	JALAN

Lampiran 1. Skor dan freq (f) Desa Ndapan

No	Variabel	Indikator	Kategori	Freq (F)	Skor (S)		
1	Lingkungan	Pemukiman (Rumah)	Baik	2	1		
			Cukup	5	2		
			Buruk	8	3		
		Air Bersih	Baik	9	1		
			Cukup	0	2		
			Buruk	6	3		
			Limbah	Baik	2	1	
				Cukup	8	2	
				Buruk	5	3	
		Sampah	Baik	0	1		
			Cukup	0	2		
			Buruk	15	3		
		2	Kesehatan	Diare	Baik	0	1
					Cukup	3	2
					Buruk	12	3
ISPA	Baik			0	1		
	Cukup			4	2		
	Buruk			11	3		
Kulit	Baik			0	1		
	Cukup			2	2		
	Buruk			13	3		
Jumlah Skor :					<b>18</b>		
Hasil					85,71429		
					86% BURUK		

Lampiran 2. Skor dan freq (f) Desa Lengkong

No	Variabel	Indikator	Kategori	Freq (F)	Skor (S)
1	Lingkungan	Pemukiman (Rumah)	Baik	1	1
			Cukup	3	2
			Buruk	8	3
2		Air bersih	Baik	8	1
			Cukup	0	2
			Buruk	4	3
		Limbah	Baik	1	1
			Cukup	3	2
			Buruk	8	3
		Sampah	Baik	0	1
			Cukup	4	2
			Buruk	8	3
5	Kesehatan	Diare	Baik	0	1
			Cukup	4	2
			Buruk	8	3
		Ispa	Baik	0	1
			Cukup	4	2
			Buruk	8	3
		Kulit	Baik	0	1
			Cukup	0	2
			Buruk	12	3
				jumlah skor	19
				Hasil	90,47619
				90% BURUK	

Lampiran 3. Skor dan freq (f) Desa Ngablak

No	Variabel	Indikator	Kategori	Freq (F)	Skor (S)
1	Lingkungan	Pemukiman (Rumah)	Baik	6	1
			Cukup	11	2
			Buruk	7	3
2		Air bersih	Baik	19	1
			Cukup	0	2
			Buruk	5	3
3		Limbah	Baik	5	1
			Cukup	10	2
			Buruk	9	3
4		Sampah	Baik	4	1
			Cukup	6	2
			Buruk	14	3
5	Kesehatan	Diare	Baik	0	1
			Cukup	9	2
			Buruk	15	3
6		Ispa	Baik	0	1
			Cukup	10	2
			Buruk	14	3
7		Kulit	Baik	0	1
			Cukup	13	2
			Buruk	11	3
jumlah skor					16
hasil					76,19048
				76%	CUKUP BAIK

Lampiran 4. Skor dan freq (f) Desa Mbendo

No	Variabel	Indikator	Kategori	Freq (F)	Skor (S)
1	Lingkungan	Pemukiman (Rumah)	Baik	11	1
			Cukup	7	2
			Buruk	8	3
2		Air bersih	Baik	16	1
			Cukup	0	2
			Buruk	10	3
3		Limbah	Baik	11	1
			Cukup	10	2
			Buruk	5	3
4		Sampah	Baik	4	1
			Cukup	12	2
			Buruk	10	3
5	Kesehatan	Diare	Baik	0	1
			Cukup	12	2
			Buruk	14	3
6		Ispa	Baik	0	1
			Cukup	11	2
			Buruk	15	3
7		Kulit	Baik	0	1
			Cukup	14	2
			Buruk	12	3
			jumlah skor		13
			Hasil		61,90
			62% CUKUP BAIK		

Lampiran 5. Skor dan freq (f) Desa Mojolegi

No	Variabel	Indikator	kategori	Freq (F)	Skor (S)
1	<b>Lingkungan</b>	<b>Pemukiman (Rumah)</b>	Baik	0	1
			Cukup	4	2
			Buruk	8	3
2		<b>Air bersih</b>	Baik	12	1
			Cukup	0	2
			Buruk	0	3
3		<b>Limbah</b>	Baik	4	1
			Cukup	3	2
			Buruk	5	3
4		<b>Sampah</b>	Baik	0	1
			Cukup	0	2
			Buruk	12	3
5	<b>Kesehatan</b>	<b>Diare</b>	Baik	0	1
			Cukup	4	2
			Buruk	8	3
6		<b>Ispa</b>	Baik	0	1
			Cukup	5	2
			Buruk	7	3
7		<b>Kulit</b>	Baik	0	1
			Cukup	4	2
			Buruk	8	3
jumlah skor					19
Hasil					90,47619
				90%	BURUK

**LAMPIRAN  
KUESIONER**

**Hubungan Sanitasi Lingkungan kesehatan dan sosial masyarakat sekitar  
TPA Piyungan, Bantul Yogyakarta  
Tahun 2015**

**A. Identitas Responden**

1. Nomor urut kuensioner : .....
2. Nama : .....
3. Usia : ..... Tahun
4. Jenis Kelamin : Wanita/Pria (Pilih salah satu)
5. Desa/kelurahan : .....
6. RW/RT : .....
7. Nomor Rumah : .....
8. Jumlah anggota keluarga : .....

**B. Karakteristik Sosial dan Ekonomi Responden**

**B.1. Pendidikan**

1. Pendidikan Terakhir :  
-(SD/SMP/SMA/Perguruan Tinggi/dan lainnya)
2. Pendidikan Terakhir kepala keluarga:  
-(SD/SMP/SMA/Perguruan Tinggi/dan lainnya)

**B.2. Status Ekonomi**

1. Apa pekerjaan rutin kepala keluarga :
  - a. Pekerjaan Tetap (PNS /Karyawan swasta / wiraswasta / Petani).
  - b. Pekerjaan Tidak Tetap (buruh tani/ buruh nelayan)
  - c. Tidak Bekerja



-Lainnya(.....)

2. Apa pekerjaan rutin istri:

a. Pekerjaan Tetap (PNS /Karyawan swasta / wiraswasta / Petani).

b. Pekerjaan Tidak Tetap (buruh tani/ buruh nelayan)

c. Tidak Bekerja

-Lainnya(.....)

3. Jumlah Tanggungan : ..... Orang

4. Berapakah penghasilan rata-rata Keluarga per bulan ?

a. Rp.1.000.000(dibawah satu juta)

a. Rp. Rp.1.000.000 – Rp.2.000.000

c. Rp.2.500.000(diatas dua juta lima ratus)

5. Status Kependudukan :

a. Penduduk asli Kecamatan Bantul

b. Pendatang dari kecamatan lain

c. Pendatang dari kota/kabupaten lain

d. Pendatang dari provinsi lain

6. Apa tipe rumah saudara-i miliki?

a. Permanen (tembok dan beton)

b. Semi Permanen (kayu, papan dan tembok)

c. Tidak Permanen (kayu, bambu dan jelajah)

7. Apakah keluarga saudara-i termasuk dalam rumah tangga yang pernah menerima Bantuan Langsung Tunai/Beras untuk keluarga miskin/Kartu Keluarga Miskin?  
 a. Tidak  
 b. iya

### C. Karakteristik Kondisi Lingkungan Responden

1. Dari manakah saudara-i memperoleh air bersih untuk keperluan sehari-hari?

- a. Air Sumur Bor    b. Air Sumur Galian    c. Air PAM

- Lainnya, sebutkan:.....

2. Kesiediaan air bersih

berasa        : a. iya                b. tidak

berwarna    : a. iya                b. tidak

berbau        : a. iya                b. tidak

3. Jarak sumber air bersih dari sumber pencemar ?

- a. Dekat        b. Sedang            c. Jauh

Keterangan: a. <5m            b. >5m            c. >10m

4. Apakah air bersih tersebut dipakai bersama-sama dengan orang lain?

- a. tidak        b. kadang-kadang    c. ya

5. Sebelum digunakan dimanakah biasanya saudara-i menyimpan air bersih tersebut:  
 a. Selalu dalam

wadah tertutup

b. Kadang-kadang dalam wadah tertutup

c.Selalu dalam wadah terbuka

6. Apakah air bersih yang digunakan untuk keperluan keluarga dimasak hingga mendidih? a.Ya, selalu

b. Kadang-kadang c.Tidak

7.Apakah disekitar rumah saudara memiliki tampungan air bersih? a.Ada

b.tidak

8.Apabila ada penampungan air bersih, pernahkah saudara-i menggunakan Abate/sejenisnya? a.pernah(1-

3kali) b.pernah(lebih dari 3kali) c.tidak pernah

9.Pernahkah didaerah saudara-i kekurangan air bersih?

a.pernah( 3hari)

b.pernah(lebih dari 3hari)

c.tidak pernah

10.Sumber Air minum yang digunakan dalam sehari-hari :

a.air minum galonan b.air masak sendiri

11. Fasilitas WC/kamar mandi yang saudara-i gunakan :

a.Dalam rumah

b.luar rumah (komunal/tetangga)

c. Sungai/danau/kebun

12.Kondisi WC/ Kamar mandi:

a. Tertutup dinding, memiliki septick tank dan bak air

b. Tertutup kayu,memiliki septick tank dan bak air/ember

c. kondisi tidak memadai

Beri komentar :

13. Tersedianya tempat sampah disekitar lingkungan rumah?

- a. Ya, terdapat tempat pembuangan sampah disekitar rumah
- b. Ya, tetapi tidak memenuhi syarat yang ada
- c. Tidak ada, sehingga sampah berserakan dimana-mana

14. Apakah pengaruh keberadaan TPA (Tempat Pembuangan Akhir) menjadi salah satu sumber penyakit ? (beri nilai 0-100)

- a. tidak berpengaruh (0-30)
- b. sedikit berpengaruh (30-60)
- c. sangat berpengaruh (60-100)

Beri Komentar: ....

15. Apakah di lingkungan atau kelurahan dimana saudara-i bertempat tinggal, telah tersedia Sarana dan Prasarana Kesehatan? a. iya

b. tidak

Fasilitas: a. Puskesmas                      b. RS (rumah sakit)                      c. Apotek

#### **D. Keberadaan Organisasi atau Kelembagaan**

1. Apakah saudara-i atau salah satu dari anggota keluarga ini pernah mengikuti kegiatan pelatihan seperti pelatihan di bidang kesehatan, pencegahan penyakit berbasis masyarakat, air dan kesehatan lingkungan dll ?

a. iya                      b. tidak

2. Bila menjawab ya, darimana mendapatkan pelatihan tersebut ?

a. PMI

b. Pemerintah setempat (Puskesmas, Kecamatan, satlak, Dinkes, Dinsos, Linmas dll)

c.Organisasi / lembaga / institusi lainnya, yaitu (sebutkan) :

.....

### **E.Riwayat Kesehatan diri**

1.Tempat penanganan :

a.Puskesmas

b.RS(rumah sakit)

c.Apotek

2.Penyakit yang diderita :

a.Dalam Tubuh

b.Luar Tubuh

4.Apakah penyebab penyakit berasal dari hewan :

1.iya

2.tidak

Tikus	Ayam	Burung	Nyamuk
Kecoak	Sapi	Kucing	Ular
Anjing	Cacing	Lalat	-

5.Periode waktu penyakit per6bulan :

a.0-3kali

b.3-6kali

c.lebih dari 6kali

### **F.Penyakit DIARE**

1.Pernahkah keluarga/saudara-i terkena DIARE :

a.tidak

b.iya

2. Jika pernah, berapa lama/hari ?

a.1-3hari

b.3-6hari

c.lebih dari 6hari

3. Jika pernah, dalam periode 6bulan berapa kali?

a.0

b.1-3kali

c.lebih dari 3kali

4.Siapakah yang lebih sering terkena diare ?

- a.balita
- b.anak/remaja
- c.orang dewasa

5.Menurut saudara-i hal-hal yang menyebabkan diare adalah ?

- a.tidak cuci tangan dengan sabun setelah buang air besar
- b.menggunakan air yang tercemar
- c.semua benar

6.Seberapa sering saudara-i mencuci tangan sebelum makan?

- a.tidak sama sekali
- b.kadang-kadang
- c.selalu mencuci tangan sebelum makan

7.Apakah dilingkungan saudara-i penyakit diare menjadi salah satu penyakit yang sering timbul?

- a.iya
- b.kadang-kadang
- c.tidak

8.Apakah dilingkungan saudara-i penyakit diare menjadi salah satu penyakit yang sering timbul?

- a.iya
- b.kadang-kadang
- c.tidak

9.Pengaruhkah keberadaan TPA(Tempat Pembuangan Akhir) terhadap DIARE ?

(beri nilai 0-100)

- a.tidak berpengaruh(0-30)
- b.sedikit berpengaruh(30-60)
- c.sangat berpengaruh(60-100)

**G.PENYAKIT ISPA**

1.Pernahkah keluarga/saudara-i terkena ISPA : a.tidak  
b.iya

2.berapa lama/hari ? a.1-  
3hari b.3-6hari c.lebih dari 6hari

3.Apakah ada dari keluarga saudara-i perokok aktif? a.iya  
b.tidak

4.Apakah saudara merokok ?  
a.perokok aktif b.tidak

5.Apakah udara disekitar lingkungan sudah baik? a.baik  
b.cukup baik c.tidak

Beri Komentar:.....

6.Menurut saudara-i, pengaruhkah TPA(tempat pembuangan akhir) terhadap penyakit ispa/saluran pernafasan?(beri nilai dari 0-100)

a.tidak berpengaruh(0-30)

b.sedikit berpengaruh(30-60)

c.sangat berpengaruh(60-100)

Beri Komentar : .....

7.Menurut saudara-i faktor apa yang menyebabkan udara yang tidak sehat dilingkungan sekitar ?

a.faktor lingkungan (keberadaan tempat pembuangan akhir)

b.faktor kebiasaan manusia(merokok,asap kendaraan,dll)

8. Menurut saudara-i faktor utama apa yang menyebabkan penyakit ispa dilingkungan sekitar ?

a.faktor lingkungan (keberadaan tempat pembuangan akhir)

b.faktor kebiasaan manusia(merokok,asap kendaraan,dll)

### H.Penyakit infeksi kulit

1.Pernahkah keluarga/saudara-i terkena infeksi kulit (gatal-gatal,kulit merah,kusta,dll) :

a.tidak

b.iya

2.berapa lama/hari ?

a.1-3hari

b.3-6hari

c.lebih dari 6hari

3.dalam periode 6bulan berapa kali?

a.0

b.1-3kali

c.lebih dari 3kali

4.Siapaakah yang beresiko terkena infeksi kulit ?

a.balita

b.anak/remaja

c.orang dewasa

5.Menurut saudara-i hal-hal yang menyebabkan infeksi kulit adalah?

a.faktor kebiasaan manusia(tidak cuci tangan dengan sabun,tidak menggunakan alat pelindung saat bekerja,dll)

b.faktor lingkungan(adanya TPA)

c.semua benar

6.Apa yang saudara-i lakukan untuk penangan pertama sebelum dibawa kefasilitas kesehatan ?

a.tidak ada

b.ada (sebutkan)



7. Seberapa sering saudara-i mencuci tangan sebelum makan?

- a. tidak sama sekali
- b. kadang-kadang
- c. selalu mencuci tangan sebelum makan

8. Pengaruhkah keberadaan TPA (Tempat Pembuangan Akhir) terhadap infeksi kulit?

(beri nilai 0-100)

- a. tidak berpengaruh (0-30)
- b. sedikit berpengaruh (30-60)
- c. sangat berpengaruh (60-100)

9. Apakah dilingkungan saudara-i infeksi kulit menjadi salah satu penyakit yang sering timbul?

- a. iya
- b. kadang-kadang
- c. tidak