

## BAB V PENGEMBANGAN DESIGN

Pada bab lima ini, pengembangan design dan perubahan – perubahan yang terjadi selama proses perancangan akan dibahas. Dimulai dari rancangan yang besar yaitu siteplan, hingga ke rancangan yang lebih kecil seperti denah, hingga ke detail detail.

### 5.1. Gambar Rancangan

#### 5.1.2. Situasi

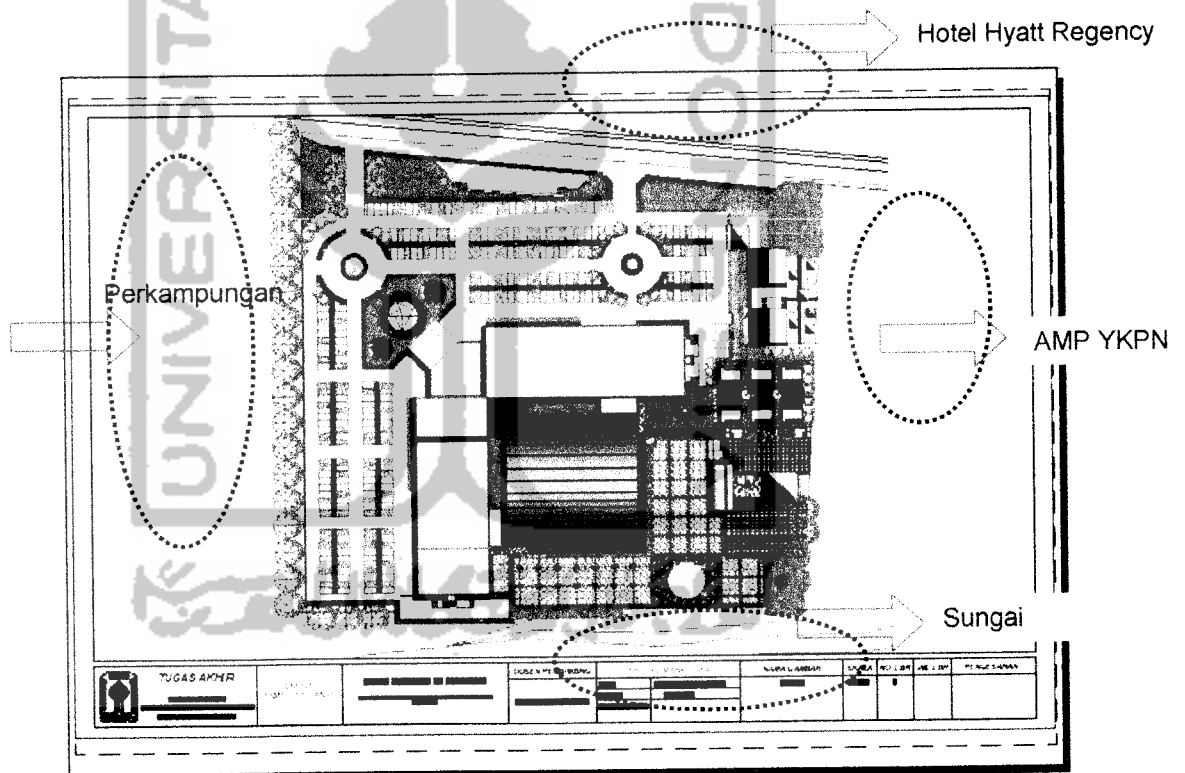

Site yang digunakan dalam perancangan Gedung Resepsi Pernikahan ini berada di Sariharjo, Ngaglik, Sleman, dengan luasan 2500m<sup>2</sup>. Didasarkan pada potensi alam, aksesabilitas, infrastruktur, kepadatan penduduk, menjadikan lokasi ini

**GEDUNG RESEPSI PERNIKAHAN DI JOGJAKARTA  
FLEKSIBILITAS RUANG UNTUK MEWADAH BERBAGAI KARAKTERISTIK PERNIKAHAN**

tepat menjadi site bangunan yang akan di bangun. Dengan pembagian sebagai berikut, sebelah Barat : Sungai, Timur : Hotel Hyatt, Utara : Kampus AMP YKPN, Selatan : Perkampungan penduduk. Letak yang strategis dekat dengan kota, dan fasilitas di sekitar lokasi yang menunjang seperti : Wedding Organizer, Hotel, Penginapan, Perawatan tubuh, Catering, Restaurant, dan media penunjang event pernikahan lainnya.

**5.1.3. Site Plan**

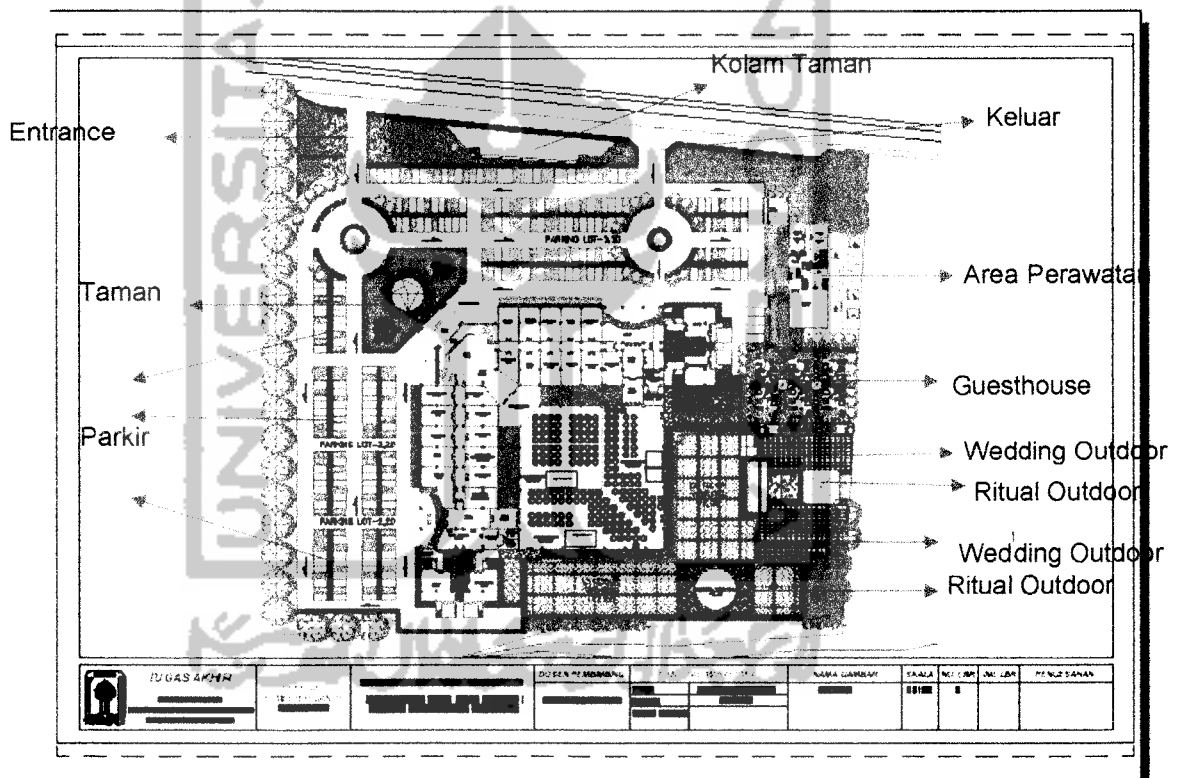

Site menghadap ke timur, mengikuti sirkulasi jalan raya, entrance dan keluar dipisah untuk mempermudah sirkulasi di dalam site, dibuat memutari bangunan untuk menciptakan efisiensi luasan parkir.

Masa diletakkan di tengah untuk memisahkan area parkir dan wedding outdoor, yang mana pada awal perancangan masa menghadap ke barat namun untuk mencapai efisiensi sirkulasi maka dirubah menghadap ke timur.

Di ruang luar terdapat beberapa area yang dimanfaatkan untuk menaungi beberapa kegiatan yang dilaksanakan di luar ruang, diantaranya : *Wedding Outdoor* difungsikan untuk pernikahan dengan tema luar ruang, *Ritual Outdoor* dimanfaatkan untuk melaksanakan beberapa ritual yang bisa dilakukan di luar ruang seperti Akad Nikah, Pemberkatan, Siraman, dan kegiatan yang lainnya, *Guest House* dimanfaatkan untuk melayani keluarga yang berasal dari luar kota untuk menginap, Area Perawatan difungsikan sebagai area Pra Nikah untuk melakukan perawatan bagi calon pengantin terutama pengantin putri, Taman difungsikan sebagai area penghias, bisa juga dimanfaatkan sebagai area *foto session Pre Wedding*.



Hasil rancangan dari pola ruang luar yang dimanfaatkan untuk kegiatan resepsi pernikahan dan kegiatan ritual pernikahan, gazebo dan altar dengan panggung yang difungsikan ganda, dengan arti dapat dimanfaatkan untuk acara ritual maupun resepsi.

Menggunakan kolam, vegetasi, perkerasan sebagai efek dekoratif terselenggaranya kegiatan pernikahan yang akan dilaksanakan.

Jalur service mengikuti jalur umum, tetapi area parkirnya dibedakan yang diletakkan di sisi sayap area masuk service.

#### 5.1.4. Denah

##### a) Denah Ground Floor

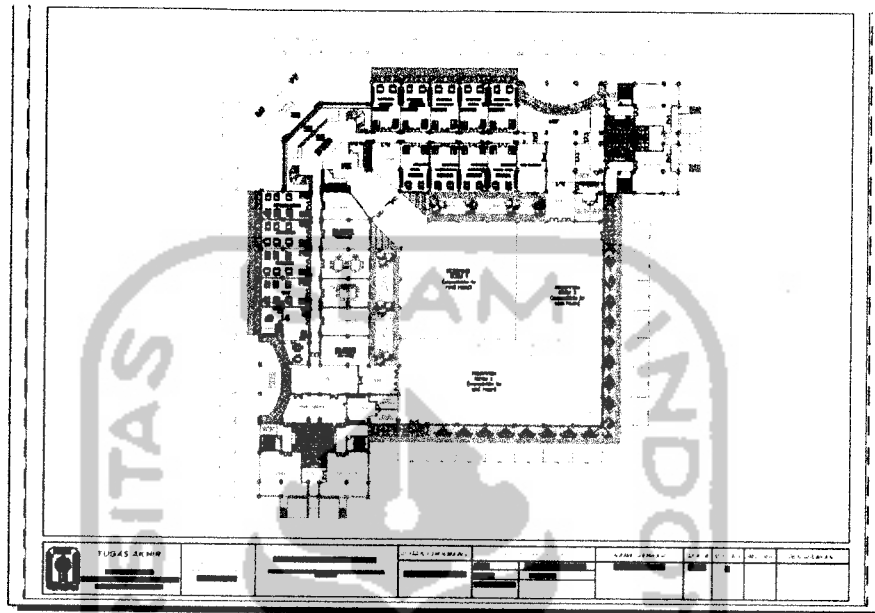

Di dalam denah ini terdapat area – area yang menunjang acara pernikahan, area tersebut diantaranya : Area Office yang difungsikan untuk pengelola gedung dan staffnya, Area *One Stop Wedding* area yang difungsikan sebagai *rentable area* atau kios untuk memberi ruang bagi suplier untuk resepsi pernikahan seperti Dekorasi, *Wedding Card*, *Cake*, *Souvenir*, *Wedding Organizer*, *Photo Video*, *Florist*, dan lainnya. Area service dimanfaatkan sebagai area untuk kegiatan yang menunjang resepsi pernikahan seperti *catering*, gudang, *pre function*, *backstage*, r. Pengantin, dan lain – lain.

Area resepsi pernikahan, area ini merupakan area fleksibel, dimana ruangan yang disediakan bisa disesuaikan dengan kebutuhan jumlah tamu yang akan datang. Ada empat alternatif yang bisa dimanfaatkan dengan kapasitas 3 alternatif dengan kapasitas 700 tamu, dan 1 alternatif dengan kapasitas 2000 tamu.

b) Denah Lantai 1 dan Guesthouse

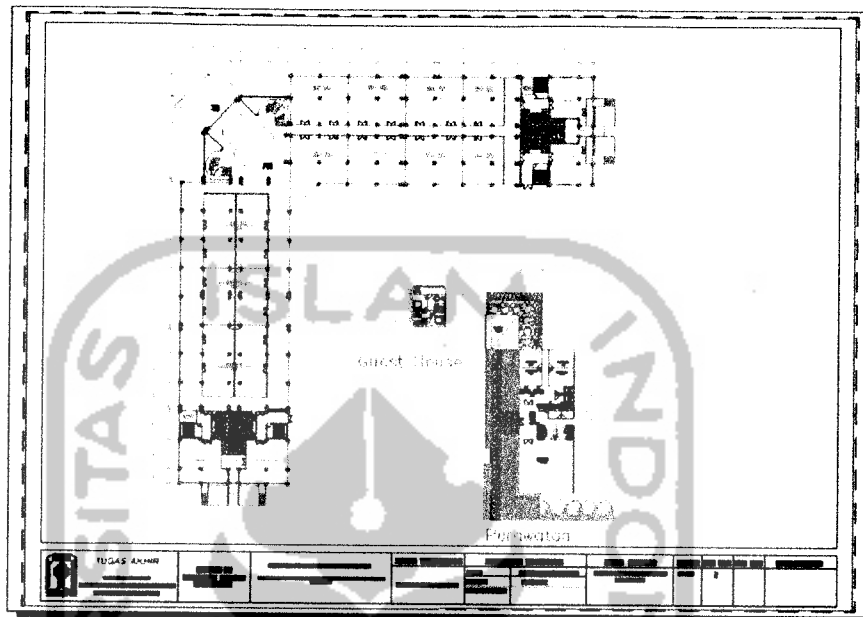

Denah lantai ini difungsikan sebagai area ritual, area ritual dimaksudkan untuk menampung kegiatan pra nikah seperti akad nikah, sungkeman, midodareni, peberkatan nikah, pai-ciu, dan sebagainya sesuai kebutuhan. Ruang ini merupakan ruangan yang fleksibel, seperti ruang kegiatan resepsi ruangan ini bisa di gunakan dalam kapasitas tertentu.

Pada awalnya sirkulasi di dalam ruang diletakkan di tengah, tetapi ada pertimbangan dari pola perilaku tamu yang mengakibatkan sirkulasi dipindah ke sisi kanan dan kiri. Area ini juga bisa dimanfaatkan untuk resepsi pernikahan dengan kapasitas yang kecil.

Pada area perawatan terdapat beberapa ruang untuk menaungi beberapa kegiatan pra nikah. Kegiatan tersebut diantaranya spa, fitness, perawatan tubuh, skin care.

c) Denah Lantai 2

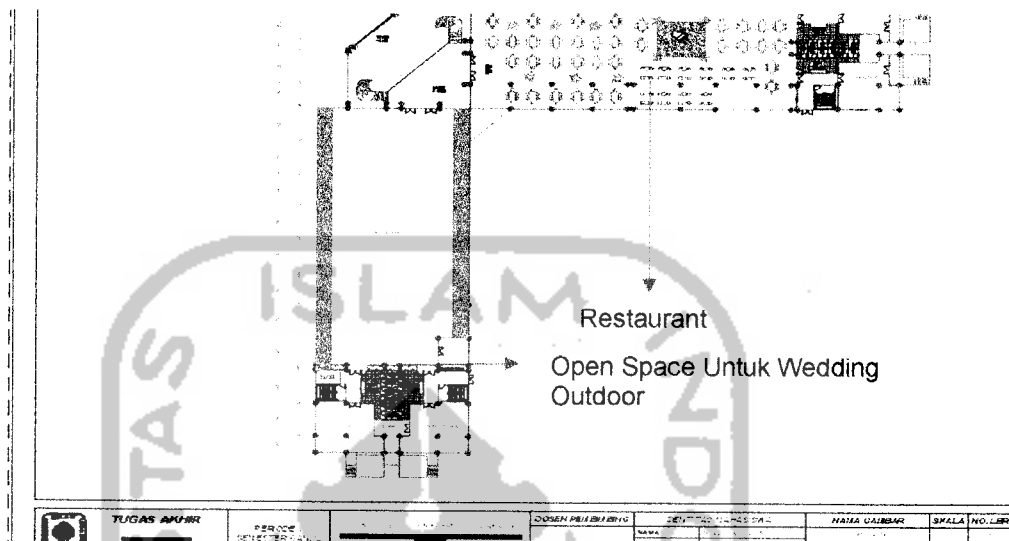

Pada area ini dimanfaatkan untuk restaurant dan open air yang bisa dimanfaatkan untuk resepsi pernikahan dengan kapasitas sekitar 500-700 undangan.

5.1.5 Tampak

Tampak yang di hasilkan mengadaptasi pada bangunan mediterania, alasan pemilihan dikarenakan kayanya design dari wilayah ini, serta secara filosofis design ini memiliki makna yang dalam yaitu elegan, mewah, kolom kolom yang tinggi mengesankan kekokohan tiang pernikahan yang diharapkan mampu mengawali pernikahan yang akan langgeng sampai kapanpun.

Design dari mediterania ini memberikan kesan klasik bangunan bahwa pernikahan menjadi momen bagi pengantin sebagai seorang raja dan ratu, yang bisa di presentasikan ke penampakan bangunan yang begitu megah dan elegan untuk mengadakan acara pernikahan dengan konsep yang elok.

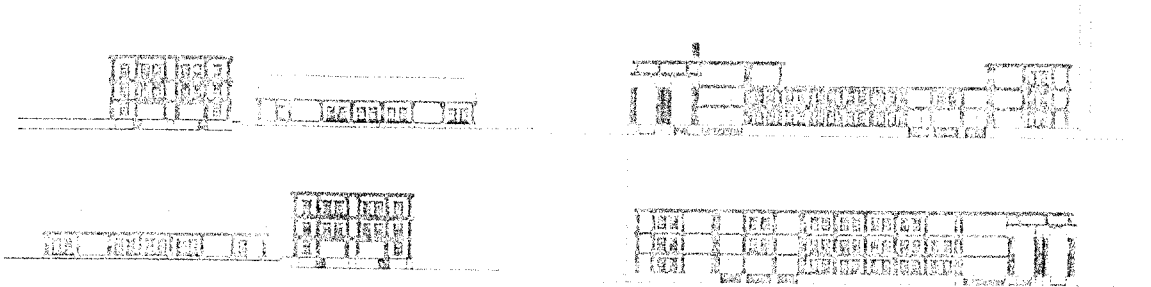

#### 5.1.6. Potongan

1. Karena merupakan bangunan lebih dari satu lantai, pondasi yang digunakan adalah sumuran ataupun footplat. Pondasi ini dapat digunakan diseluruh bagian bangunan, agar tidak terjadi penurunan beban yang di hasilkan.

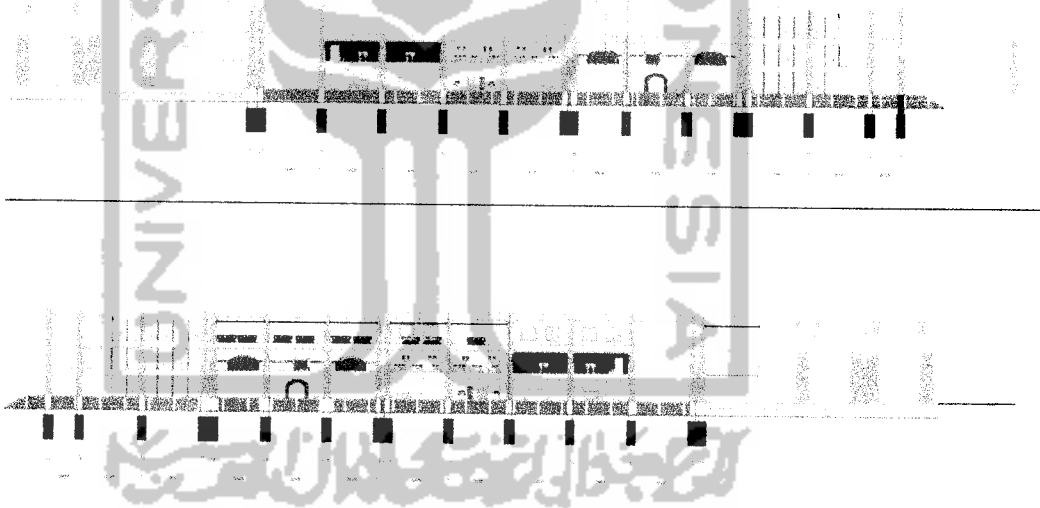

2. Struktur yang digunakan adalah rangka, adapun untuk resepsi pernikahan dengan bentang yang lebar, digunakan struktur spaceframe, pemakaian struktur ini dikarenakan keunggulannya yang dapat bebas kolom dan grid untuk bentang lebar terutama ruangan lebar. Alternatif lain struktur dinding pemikul (bearing wall), atau gabungan kedua struktur tersebut dengan menggunakan bahan bata, beton, beton cetak, beton komposit.

3. Struktur atap disesuaikan dengan kebutuhan luasan ruang, dimana pada bangunan ini dibutuhkan luasan yang besar, maka rangka atap yang digunakan adalah rangka atap spaceframe. Penggunaan atap tersebut adalah dengan alasan dapat didesign dengan bebas dan bentang serta bentuk atap yang tidak terbatas.





GEDUNG RESEPSI PERNIKAHAN DI JOGJAKARTA  
FLEKSIBILITAS RUANG UNTUK MEWADAH BERBAGAI KARAKTERISTIK PERNIKAHAN

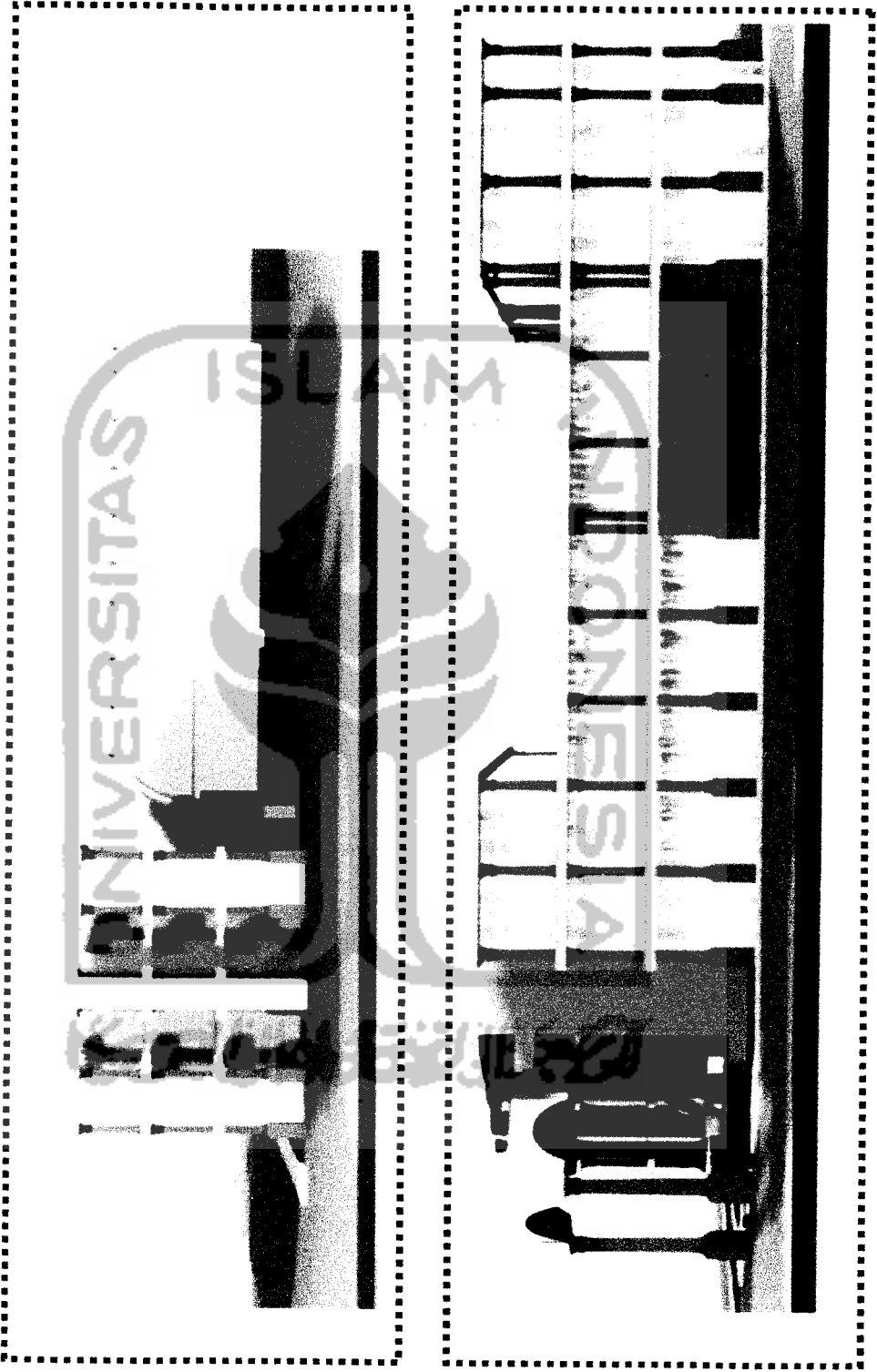

**GEDUNG RESEPSI PERNIKAHAN DI JOGJAKARTA  
FLEKSIBILITAS RUANG UNTUK MEWADAHAI BERBAGAI KARAKTERISTIK PERNIKAHAN**

---



**GEDUNG RESEPSI PERNIKAHAN DI JOGJAKARTA  
FLEKSIBILITAS RUANG UNTUK MEWADAH BERBAGAI KARAKTERISTIK PERNIKAHAN**

---

