

**ANALISIS KINERJA MANAJER REKSADANA: ANTARA
KEBERUNTUNGAN DAN KETERAMPILAN**

SKRIPSI



Ditulis Oleh :

Nama : Nirmala Devi Rejeki

Nomor Mahasiswa : 14311599

Jurusan : Manajemen

Bidang Konsentrasi : Keuangan

UNIVERSITAS ISLAM INDONESIA

FAKULTAS EKONOMI

YOGYAKARTA

2018

**ANALISIS KINERJA MANAJER REKSADANA: ANTARA
KEBERUNTUNGAN DAN KETERAMPILAN**

SKRIPSI

Ditulis dan diajukan untuk memenuhi syarat ujian akhir guna memperoleh gelar sarjana strata-1 di Jurusan Manajemen, Fakultas Ekonomi, Universitas Islam Indonesia

Ditulis oleh :

Nama : Nirmala Devi Rejeki
Nomor Mahasiswa : 14311599
Jurusan : Manajemen
Bidang Konsentrasi : Keuangan

UNIVERSITAS ISLAM INDONESIA

FAKULTAS EKONOMI

YOGYAKARTA

2018

PERNYATAAN BEBAS PLAGIARISME

“Dengan ini saya menyatakan bahwa dalam skripsi ini tidak terdapat karya yang pernah diajukan orang lain untuk memperoleh gelar kesarjanaan disuatu perguruan tinggi, dan sepanjang sepengetahuan saya juga tidak terdapat karya atau pendapat yang pernah ditulis atau di terbitkan oleh orang lain, kecuali yang secara tertulis diacu dalam naskah ini dan disebutkan dalam referensi. Apabila kemudian hari terbukti bahwa pernyataan ini tidak benar, saya sanggup menerima hukuman/sanksi apapun sesuai peraturan yang berlaku.”

Yogyakarta, September 2018

Penulis,



Nirmala Devi Rejeki

**ANALISIS KINERJA MANAJER REKSADANA: ANTARA
KEBERUNTUNGAN DAN KETERAMPILAN**

SKRIPSI



Diajukan Oleh:

Nama : Nirmala Devi Rejeki
Nomor Mahasiswa : 14311599
Jurusan : Manajemen
Bidang Konsentrasi : Keuangan

Yogyakarta, 17 September 2018

Telah disetujui dan disahkan oleh

Dosen Pembimbing,

Abdur Rafik, S.E., M.Sc.

BERITA ACARA UJIAN TUGAS AKHIR /SKRIPSI

SKRIPSI BERJUDUL

**ANALISIS KINERJA MANAJER REKSADANA ANTARA KEBERUNTUNGAN DAN
KETERAMPILAN**

Disusun Oleh : **NIRMALA DEVI REJEKI**

Nomor Mahasiswa : **14311599**

Telah dipertahankan di depan Tim Penguji dan dinyatakan **LULUS**

Pada hari Senin, tanggal: 15 Oktober 2018

Penguji/ Pembimbing Skripsi : Abdur Rafik, SE., M.Sc.



Penguji : Zaenal Arifin, Dr., M.Si.



Mengetahui
Dekan Fakultas Ekonomi
Universitas Islam Indonesia



Jaka Sriyana, SE., M.Si, Ph.D.

ABSTRAK

Penelitian ini bertujuan untuk menganalisis kinerja manajer reksadana saham di Indonesia apakah lebih diatribusikan pada keterampilan atau keberuntungan. Periode waktu yang dipilih dalam penelitian adalah tahun 2007-2009 dan didapatkan sampel sebanyak 266 reksadana saham yang terdaftar pada Bursa Efek Indonesia (BEI). Peneliti menggunakan tiga model untuk mengetahui kinerja reksadana yakni model CAPM, model tiga faktor Fama-French, dan model empat faktor Carhart. Analisis yang digunakan dalam penelitian ini menggunakan analisisregresi linier berganda untuk mengetahui hasil uji hipotesis yang ada. Hasil penelitian menunjukkan bahwa kinerja manajer reksadana di Indonesia lebih diatribusikan pada keterampilan/keahlian.

Kata Kunci: Kinerja Reksadana, Keterampilan, Keberuntungan, Model CAPM, Model Tiga Faktor Fama-French, Model Empat Faktor Carhart

ABSTRACT

This study aims to analyze the performance of mutual funds in Indonesia whether more attributed to skill or luck. The periods selected in this study are from 2007 to 2009 and obtained a samples of 266 equity funds in Indonesia Stock Exchange (IDX). The research use three models to determine the mutual fund performance, namely the CAPM model, the three factor Fama-French model, and the four factor Carhart model. The analysis use in this study is the multiple regression analysis ti determine the results of existing hypothesis. The results shows that the performance of mutual fund in Indonesia was more attributed to skill.

Keyword: Mutual Fund Performance, Skill, Luck, CAPM Model, Three Factor Fama-French Model, Four Factor Carhart Model

KATA PENGANTAR



Assalamu'alaikum Warahmatullahi Wabarakatuh

Alhamdulillah Rabbil'alamin. Puji dan syukur penulis panjatkan kehadiran Allah SWT, karena atas rahmat dan hidayah-Nya skripsi yang berjudul “Analisis Kinerja Manajer Reksadana: Antara Keberuntungan dan Keterampilan” ini dapat diselesaikan.

Skripsi ini disusun sebagai tugas akhir guna memenuhi persyaratan untuk mencapai derajat Sarjana Strata-1 Program Studi Manajemen, Fakultas Ekonomi, Universitas Islam Indonesia. Sesungguhnya penelitian ini merupakan sebuah proses pembelajaran yang berlanjut bagi penulis setelah proses pembelajaran yang telah ditempuh selama masa perkuliahan khususnya di dalam bidang konsentrasi keuangan. Penulis menyadari bahwasanya terdapat banyak kesalahan dan kekurangan dalam skripsi ini, akan tetapi penulis berharap penelitian ini dapat memberikan sebuah manfaat bagi pihak-pihak yang berkepentingan dan para pembaca.

Dalam penyusunan skripsi ini, penulis sadar bahwa skripsi ini tidak akan dapat terselesaikan tanpa bantuan dan dukungan dari berbagai pihak, secara langsung maupun tidak, moril maupun materiil. Untuk itu dalam kesempatan ini penulis ingin menyampaikan ucapan terima kasih sebesar-besarnya kepada:

1. Kedua orang tua yang ku sayang dan tercinta (Agus Trianto dan Almh. Aminah, dan Fitri Herawati), terima kasih atas doa dan kasih sayang serta

dukungan moral maupun materiil yang telah diberikan kepadaku selama masa penulisan skripsi dan masa perkuliahan ini. Terima kasih atas pengorbanan dan tetesan keringat yang telah tumpah dalam mengasuh, merawat, membesarkan, membimbing ananda untuk menjadi pribadi yang lebih baik. Ampuni segala kesalahan yang ananda perbuat, tak pernah ada kata menyesal dalam hidup ananda untuk menjadi anak dari orang tua yang luar biasa, akan tetap terus berusaha dan bekerja keras untuk menjadi anak yang dapat membahagiakan dan membanggakan kalian di masa yang akan datang, baik di dunia maupun di akhirat.

2. Adikku tercinta (Fahri Alvin Muhammad), terima kasih atas doa dan dukungannya yang telah diberikan kepada kakakmu ini dalam menyelesaikan skripsi ini.
3. Bapak Abdur Rafik, S.E., M.Sc. selaku Dosen Pembimbing yang telah berbaik hati meluangkan waktu untuk memberikan arahan, semangat, saran dan pengetahuan yang sangat berarti bagi penulis dalam penyusunan skripsi ini.
4. Bapak Dr. Jaka Sriyana, S.E., M.Si. selaku Dekan Fakultas Ekonomi, Universitas Islam Indonesia.
5. Bapak Anjar Priyono, S.E., M.Si., Ph.D. selaku Kepala Prodi Manajemen, Fakultas Ekonomi, Universitas Islam Indonesia.
6. Bapak Drs. Achmad Sobirin, M.B.A., Ph.D., Ak. selaku Dosen Pembimbing Akademik.
7. Bulikku tercinta Diah Umiyati, sepupu-sepupuku tersayang Bonusa Nabila Huda, Aditya Amanda, dan teman-temanku Anike Neno Hidayah,

Elliza Babyan, Nastiti Annisa Saraswati, Nikita Hayu Prasasti, Muhammad Hafiz, dan Agus Yulianto, terima kasih atas doa, saran dan dukungannya selama proses penulisan skripsi ini.

8. Semua pihak yang tidak dapat disebutkan satu persatu atas segala doa, dukungan, dan bantuan yang telah diberikan kepada penulis.

Wassalamu'alaikum Warahmatullah Wabarakatuh

Yogyakarta, September 2018

Nirmala Devi Rejeki

DAFTAR ISI

Halaman Judul.....	i
Halaman Judul Skripsi	ii
Halaman Pernyataan Bebas Plagiarisme	iii
Halaman Pengesahan Skripsi	iv
ABSTRAK.....	v
KATA PENGANTAR.....	vii
DAFTAR ISI.....	x
DAFTAR TABEL.....	xii
DAFTAR LAMPIRAN.....	xiii
BAB I PENDAHULUAN	1
1.1 Latar Belakang	1
1.2 Identifikasi Masalah.....	6
1.3 Pertanyaan Penelitian	6
1.4 Tujuan Penelitian	6
1.5 Kontribusi Penelitian.....	7
BAB II KAJIAN PUSTAKA	8
2.1 Reksadana dan Jenis-Jenisnya.....	8
2.1.1 Reksadana dan Mekanisme Pengelolaannya.....	8
2.1.2 Jenis-Jenis Reksadana	9
2.2 Pengukuran Kinerja Reksadana	13
2.2.1 Berbasis Risiko.....	13
2.2.2 CAPM	15
2.2.3 Model 3 Faktor Fama dan French	17
2.2.4 Model 4 Faktor Carhart	21
2.3 Faktor Keberuntungan dan Keterampilan Dalam Pengelolaan Reksadana	25
2.4 Penelitian Terdahulu dan Pengembangan Hipotesis	28
BAB III METODE PENELITIAN.....	31

3.1	Populasi dan Penentuan Sampel.....	31
3.2	Sumber Data dan Teknik Pengumpulan Data	31
3.3	Definisi dan Pengukuran Variabel Penelitian	32
3.3.1	Variabel Dependen.....	32
3.3.2	Variabel Independen	33
3.4	Metode Analisis Data.....	34
3.4.1	Uji Statistik Deskriptif	35
3.4.2	Uji Asumsi Klasik.....	35
3.5	Uji Hipotesis	39
BAB IV HASIL ANALISIS DAN PEMBAHASAN		44
4.1	Deskriptif Sampel	44
4.2	Statistik Deskriptif	45
4.3	Hasil Pengujian Hipotesis	47
4.3.1	Asumsi Klasik.....	47
4.3.2	Hasil Uji Model.....	52
4.4	Diskusi Hasil	58
BAB IV PENUTUP		62
5.1	Kesimpulan	62
5.2	Keterbatasan Penelitian.....	62
5.3	Saran dan Implikasi.....	63
DAFTAR PUSTAKA		64
LAMPIRAN.....		Error! Bookmark not defined.

DAFTAR TABEL

4.1 Kriteria Pengambilan Sampel Tiap Periode Pengamatan.....	44
4.2 Statistik Deskriptif Variabel Penelitian.....	46
4.3 Uji Normalitas.....	47
4.4 Uji Heteroskedastisitas.....	49
4.5 Uji Autokorelasi.....	50
4.6 Uji Multikolinieritas.....	51
4.7 Tabel Hasil Pengujian Hipotesis.....	53

DAFTAR LAMPIRAN

1. Daftar Reksadana Saham	70
2. Daftar Saham	88
3. Data Variabel Independen R_m-R_f , SMB, HML, dan Momentum	91
4. Uji Statistik	93
4.1 Statistik Deskriptif	93
4.2 Uji Asumsi Klasik	93
4.3 Uji Regresi Model CAPM	95
4.4 Uji Regresi Model Tiga Faktor Fama-French	101
4.5 Uji Regresi Model Empat Faktor Carhart	107
5. Data <i>Return</i> Reksadana (R_{it})	115

BAB I

PENDAHULUAN

1.1 Latar Belakang

Berkembangnya pemahaman masyarakat terhadap investasi menjadikan banyak orang tertarik untuk menanamkan dana yang dimiliki pada berbagai instrumen investasi. Instrumen investasi ini dapat berupa instrumen keuangan seperti saham, obligasi, ataupun instrumen *non*-keuangan seperti emas dan properti. Beragamnya pilihan instrumen yang tersedia ini membuat para pemilik dana atau investor harus memastikan instrumen investasi apa yang tepat bagi mereka. Banyak pertimbangan yang perlu dilakukan oleh para investor dalam memilih investasi apa yang akan dipilih. Pentingnya melakukan pertimbangan dalam memilih investasi yang tepat dan cocok ini berhubungan erat dengan harapan investor atas nilai pengembalian investasi di masa yang akan datang.

Setiap investor pasti mengharapkan akan mendapatkan keuntungan yang besar dari setiap investasi yang dilakukan. Keuntungan investasi yang didapatkan oleh investor tidak selalu sesuai dengan apa yang diharapkan. Banyak hal yang menyebabkan ketidaksesuaian ini, mulai dari kurangnya pengetahuan yang dimiliki oleh investor dalam memilih instrumen investasi yang tepat, kurangnya pengetahuan dalam menganalisis informasi yang tersedia, atau ketiadaan waktu yang cukup bagi investor untuk melakukan semua hal yang berkaitan dengan pengelolaan investasi secara baik dan profesional.

Untuk mengatasi hal ini, banyak di antara investor yang kemudian menanamkan dananya pada instrumen investasi yang dikelola secara profesional

oleh manajer investasi. Instrumen investasi ini sering disebut dengan reksadana, yang pada dasarnya merupakan kontrak investasi kolektif antara sekumpulan investor dengan pengelola dana. Pada reksadana, investor dapat menanamkan dananya dan tetap mendapatkan keuntungan tanpa harus terlibat dalam pengelolaan. Beberapa hal lain yang menjadikan reksadana sebagai alternatif investasi bagi para investor selain memberikan keuntungan melalui pemantauan rutin investasi yang dilakukan juga ada beberapa hal lain, antara lain pengelolaan yang dilakukan secara profesional, diversifikasi investasi yang mengurangi tingkat risiko, adanya transparansi informasi bagi investor, likuiditas yang tinggi, biaya yang rendah, serta keamanan yang lebih terjamin.

Manajer reksadana dapat melakukan diversifikasi pada investasi yang dilakukan, sehingga investor dapat mengurangi tingkat risiko yang ada. Hal ini menunjukkan bahwa dari dana yang terkumpul tidak hanya didistribusikan pada satu jenis investasi saja melainkan pada berbagai investasi yang memungkinkan. Dengan demikian, jika sewaktu-waktu terjadi hal yang tidak diinginkan, pengelola mengharapkan hanya beberapa investasi saja yang akan terpengaruh. Keterbukaan informasi yang diberikan oleh reksadana juga memberikan kemudahan bagi investor untuk tetap memantau dana yang mereka tanamkan. Transaksi dari reksadana dapat dilakukan setiap saat atau memiliki likuiditas yang tinggi, hal ini menunjukkan bahwa investor dapat mencairkan kembali Unit Penyertaannya setiap saat sesuai dengan ketentuan yang ada.

Dana yang terkumpul dari para investor akan dikelola oleh manajer investasi. Manajer investasi kemudian akan memilih dan memutuskan produk

investasi apa saja yang akan dikelola. Produk investasi tersebut dapat berupa saham, obligasi, deposito ataupun surat berharga. Manajer investasi tentu harus memiliki keahlian dalam memutuskan dan memilih produk investasi yang akan dikelolanya. Keahlian manajer investasi meliputi alokasi aset, kemampuan pemilihan instrumen investasi dan kemampuan menilai waktu jual beli di pasar. Ketiga keahlian ini sangat menentukan tingkat pengembalian portofolio yang dikelola oleh manajer investasi (Manurung, 2008).

Beberapa penelitian yang dilakukan di berbagai negara di belahan dunia menemukan adanya keterlibatan antara keahlian dan keberuntungan pada kesuksesan investasi. Penelitian yang dilakukan di Amerika Serikat yang oleh Wermers (2000) dan Avramov dan Wermers (2006) menemukan bahwa reksadana yang dikelola secara aktif oleh manajemen memiliki kinerja yang lebih baik jika dibandingkan dengan yang lain. Kosowski, *et al.* (2006) meneliti reksadana saham Amerika Serikat dari tahun 1975 sampai 2002 dan menemukan fakta bahwa kinerja reksadana terbaik dan terburuk bukan semata-mata karena keberuntungan. Bhootra, *et al.* (2015) dalam penelitiannya mengatakan bahwa keterampilan memang terlibat dalam pengelolaan reksadana. Kinerja reksadana yang ditelitinya memiliki kinerja yang baik dikarenakan adanya keahlian yang dimiliki oleh manajer investasi. Carhart (1997) dalam penelitiannya menemukan bukti yang cukup mendukung bahwa adanya keterlibatan sebuah keterampilan pada manajer investasi yang memiliki pengetahuan. Fama dan French (2010) meneliti 3,156 reksadana dan hasilnya menunjukkan bahwa beberapa reksadana

menghasilkan *benchmark-adjusted expected returns* yang cukup untuk menutupi biaya (*cover cost*).

Penelitian lain yang dilakukan Cornell (2009) terhadap 1,034 reksadana yang *large cap* selama 2004, menunjukkan bahwa variasi tahunan dalam kinerja lebih pada keberuntungan bukan keahlian dan penelitian dengan perioda 15 tahun dinyatakan bahwa keberuntungan masih memainkan peran dalam menentukan distribusi *cross-sectional return*. Cuthbertson, *et al.* (2008) mengevaluasi kinerja reksadana Amerika dan Inggris dari tahun 1975 – 2002 dan menyatakan bahwa hanya 2-5% kinerja reksadana yang mengungguli (*outperformance*) tolak ukur (*benchmarks*) dan 20-40% reksadana memiliki kinerja yang buruk, tidak ada bukti yang cukup bahwa *market timing* sukses. Ia menyatakan bahwa kinerja reksadana yang buruk bukanlah semata-mata karena tidak beruntung, tetapi lebih kepada tidak terampilnya manajer reksadana di UK. Penelitian yang dilakukan oleh Yang dan Liu (2017) menemukan bahwa kinerja reksadana di Cina tidak dapat mengungguli pasar, karena banyaknya manajer yang tidak memiliki keterampilan, kinerja dari reksadana yang beruntung menjadi tidak sekuat yang seharusnya dan reksadana yang bernasib buruk memiliki kinerja yang lebih buruh pula. Hal ini disebabkan karena masih banyaknya manajer-manajer investasi di Cina yang tidak memiliki keterampilan seperti keterampilan *stock-picking* atau *market-timing*.

Penelitian-penelitian yang telah dilakukan di berbagai negara tersebut menunjukkan pola pada kinerja reksadana yang bahwasanya reksadana yang dikelola secara aktif oleh manajemen mampu mengungguli pasar dikarenakan

memang ada keterlibatan dari keterampilan yang dimiliki oleh manajer investasi. Namun hal ini juga tidak menutupi kemungkinan bahwa keunggulan dari kinerja reksadana tersebut juga dilibatkan karena adanya keberuntungan yang diperoleh oleh manajer investasi tersebut.

Beberapa penelitian yang dilakukan di Indonesia menemukan beberapa hasil yang berkaitan dengan kinerja reksadana. Budiman (2006) meneliti kinerja 32 reksadana saham yang terdaftar di Bapepam-LK dan aktif per akhir 2006, menemukan manajer investasi reksadana saham di Indonesia secara rata-rata tidak memiliki kemampuan memilih saham yang superior. Rusli (2011) meneliti 27 reksadana yang terdaftar aktif di Bapepam-LK dari tahun 2007-2009, menyimpulkan bahwa kinerja positif reksadana (*outperformance*) untuk 5 reksadana terbaik dapat diatribusikan pada keberuntungan, tetapi 15 reksadana dengan alfa positif berikutnya dapat diatribusikan pada keahlian. Hal tersebut menyatakan bahwa kinerja reksadana terbaik (5 besar) tahun depan belum tentu *outperform* dan kinerja reksadana terburuk juga belum tentu *underperform* tahun depan.

Berdasarkan penjelasan di atas dapat disimpulkan bahwa kesuksesan sebuah investasi yang dilakukan oleh para manajer investasi melibatkan adanya sebuah keterampilan/keahlian (*skill*) dan keberuntungan (*luck*). Sudah dapat dipastikan bahwa manajer investasi yang memiliki keahlian (*skill*) tahun ini berpeluang besar untuk tetap memiliki keahlian di tahun yang akan datang. Sedangkan keberuntungan (*luck*) tidak dapat dipastikan, karena manajer yang beruntung tahun ini belum pasti memiliki keberuntungan yang sama di tahun yang akan datang (Cornell, 2009). Oleh karena itu, pengukuran kinerja reksadana dapat

menjadi isu utama dalam menentukan instrumen reksadana dan begitu pula dengan kemampuan dari pengukuran tersebut mampu memberikan informasi keahlian bagi manajer investasi yang akan meningkatkan *return* portofolio dan mampu meminimalkan risiko.

1.2 Identifikasi Masalah

Para investor yang tidak memiliki keahlian, pengetahuan dan waktu dalam mengelola investasi mempercayakan dana nya kepada manajer investasi. Kebanyakan investor melihat kinerja masa lalu reksadana untuk menyimpulkan kinerja pada masa yang akan datang. Padahal pemenang pada tahun lalu belum tentu mampu mengungguli pasar di tahun yang akan datang. Oleh karena itu menjadi sebuah tantangan untuk membedakan antara keahlian (*skill*) dan keberuntungan (*luck*) dalam mengevaluasi kinerja manajer reksadana.

1.3 Pertanyaan Penelitian

Berdasarkan identifikasi masalah yang ada, maka penelitian ini secara lebih spesifik diarahkan untuk menjawab pertanyaan apakah kinerja reksadana saham di Indonesia lebih diatribusikan pada keahlian atau keberuntungan manajer?

1.4 Tujuan Penelitian

Tujuan penelitian yang hendak dicapai dengan penelitian ini adalah untuk membuktikan apakah kinerja reksadana saham di Indonesia lebih diatribusikan pada keahlian atau keberuntungan manajer.

1.5 Kontribusi Penelitian

a. Kontribusi Teoritis

Hasil dari penelitian ini diharapkan mampu memberikan tambahan pengetahuan mengenai bagaimana mengukur kinerja reksadana dan tambahan informasi mengenai bagaimana kinerja para manajer investasi di Indonesia dalam pengambilan keputusan investasi yang terbaik. Penelitian ini diharapkan dapat memberikan kontribusi terhadap pengembangan teori keuangan yang berkaitan dengan evaluasi kinerja manajer reksadana di Indonesia. Penelitian ini juga dapat digunakan untuk menjadi bahan acuan bagi penelitian selanjutnya yang berkaitan dengan evaluasi kinerja manajer reksadana.

b. Kontribusi Praktis

Hasil dari penelitian ini diharapkan memberikan manfaat bagi para manajer investasi dalam mengidentifikasi keunggulan dan kekurangan dari hasil kinerjanya, yang kemudian bermanfaat sebagai umpan balik mekanisme kontrol yang akan membuat proses manajemen investasi menjadi lebih baik.

BAB II

KAJIAN PUSTAKA

2.1 Reksadana dan Jenis-Jenisnya

2.1.1 Reksadana dan Mekanisme Pengelolaannya

Menurut Undang-Undang tentang Pasar Modal nomor 8 Tahun 1995 pasal 1, ayat 27 pengertian reksadana adalah wadah yang dipergunakan untuk menghimpun dana dari masyarakat Pemodal untuk sekanjutnya diinvestasikan dalam portofolio Efek oleh Manajer Investasi. Reksadana berasal dari kata *reksa* yang memiliki arti jaga atau pelihara dan kata *dana* yang berarti (kumpulan) uang, sehingga reksadana secara keseluruhan dapat diartikan sebagai suatu kumpulan uang yang dipelihara bersama untuk suatu kepentingan (Darmadji dan Fakhruddin, 2011). Menurut Sunariyah (2003) reksadana merupakan kumpulan saham-saham, obligasi-obligasi atas sekuritas lainnya yang dimiliki oleh sekelompok pemodal dan dikelola oleh perusahaan investasi profesional.

Reksadana merupakan suatu bentuk pemberian jasa yang didirikan untuk membantu investor yang ingin berpartisipasi dalam pasar modal tanpa adanya keterlibatan secara langsung dalam prosedur, administrasi, dan analisis dalam sebuah pasar modal (Widjaja dan Ramaniya, 2006). Dengan demikian, reksadana diibaratkan sebagai sebuah keranjang yang dipenuhi oleh berbagai macam saham yang dimiliki oleh pemodal yang kemudian diinvestasikan dalam sebuah portofolio efek yang dikelola oleh manajer investasi. Manajer investasi adalah pihak yang kegiatan usahanya

mengelola portofolio efek, kemudian menjual bagian (unit) dalam portofolio tersebut kepada investor institusional ataupun individual (Dwiyanti, 1999).

Reksadana dikelola oleh dua pihak (Pratomo dan Nugraha, 2009), yakni:

1. Manajer Investasi

Manajer investasi bertanggung jawab atas kegiatan investasi, yang meliputi analisa dan pemilihan jenis investasi, mengambil keputusan-keputusan investasi, memonitor pasar investasi dan melakukan tindakan-tindakan yang dibutuhkan untuk kepentingan investor, Manajer investasi adalah perusahaan, bukan perorangan yang kegiatan usahanya mengelola portofolio efek milik nasabah.

2. Bank Kustodian

Bank kustodian bertindak sebagai penyimpanan kekayaan (*safe keeper*) serta administrator reksadana. Reksadana yang terkumpul dari sekian banyak investor melalui reksadana bukan merupakan bagian dari kekayaan Manajer Investasi dan Bank Kustodian, sehingga tidak termasuk dalam neraca keuangan, baik Manajer Investasi maupun Bank Kustodian. Dana dan kekayaan (surat-surat berharga) yang dimiliki oleh reksadana adalah milik para investor dan disimpan atas nama reksadana di Bank Kustodian.

2.1.2 Jenis-Jenis Reksadana

Jenis-jenis reksadana dapat dilihat dalam berbagai sudut pandang, diantaranya:

1) Jenis Reksadana Menurut Bentuknya

a) Reksadana Terbuka (*Open-end Fund*)

Reksadana terbuka berarti bahwa reksadana memberi kemungkinan bagi investor untuk membeli saham atau Unit Penyertaan dari reksadana dan dapat menjual kembali kepada reksadana tanpa dibatasi berapa banyak jumlah saham atau Unit Penyertaan yang diterbitkan (Widjaja dan Ramaniya, 2006).

b) Reksadana Tertutup (*Closed-end Fund*)

Pada reksadana bersifat tertutup ini, reksadana melakukan operasi dengan jumlah saham yang tetap dan tidak mengatur secara reguler penerbitan saham baru. Disebut reksadana tertutup, karena reksadana ini tertutup dalam hal jumlah saham yang bisa diterbitkan, atau dalam hal menerima masuknya investor baru melalui penerbitan saham baru (Widjaja dan Ramaniya, 2006).

2) Jenis Reksadana Menurut Teori Dasarnya (Jenis Produk Reksadana)

Menurut Hartono (2013) dilihat dari portofolio investasinya, reksadana dapat dibagi menjadi:

a) Reksadana Saham (*Equity Mutual Fund*)

Reksadana ini berisi dengan paling tidak 80% dari aktivitya dalam bentuk efek bersifat ekuitas dan sisanya dapat berupa aktiva lain, misalnya obligasi. Karena investasinya dilakukan pada saham, maka risikonya lebih tinggi dari jenis reksadana pendapatan tetap maupun reksadana pasar uang, namun reksadana saham dapat menghasilkan tingkat pengembalian yang tinggi.

b) Reksadana Pendapatan Tetap (*Fixed Income Mutual Fund*)

Reksadana ini berisi dengan paling tidak 80% dari aktivitya dalam bentuk efek bersifat hutang dan sisanya dapat berupa aktiva lain, misalnya saham. Reksadana ini memiliki risiko yang relatif lebih besar dari reksadana pasar uang. Tujuannya adalah untuk menghasilkan tingkat pengembalian yang stabil.

1. Reksadana Campuran (*Mixed Mutual Fund*)

Reksadana ini berisi dengan aktiva campuran dalam bentuk hutang, ekuitas, dan aktiva lainnya.

2. Reksadana Pasar Uang (*Money Market Mutual Fund*)

Reksadana ini membentuk portofolionya dengan aktiva-aktiva surat berharga utang jangka pendek yang jatuh temponya kurang dari satu tahun. Tujuannya adalah untuk menjaga likuiditas dan pemeliharaan modal.

3) Jenis Reksadana Menurut Bentuk Hukumnya di Indonesia

a) Reksadana Perseroan

Dalam reksadana ini, perusahaan penerbit reksadana yang kegiatannya menghimpun dana dan menjual saham, selanjutnya dana dari penjualan saham tersebut diinvestasikan pada berbagai jenis efek yang diperdagangkan di pasar modal dan pasar uang. Jadi, reksadana yang berbentuk perseroan ini menerbitkan saham yang dapat diperjual-belikan oleh masyarakat pemodal. Berarti masyarakat pemodal yang membeli saham adalah pemegang saham atas perseroan tersebut. Dana yang terkumpul dari penjualan saham akan dikelola oleh manajer investasi. Manajer investasi adalah pihak yang kegiatan usahanya mengelola portofolio efek tersebut. Selanjutnya dana yang terkumpul dari penjualan saham akan di investasikan kembali ke dalam berbagai instrumen investasi baik itu di pasar uang maupun pasar modal. (Sunariyah, 2003).

b) Reksadana Kontrak Investasi Kolektif (KIK)

Reksadana ini merupakan instrumen penghimpun dana dengan menerbitkan unit penyertaan kepada masyarakat pemodal dan selanjutnya dana tersebut diinvestasikan pada berbagai jenis investasi baik dipasar modal maupun dipasar uang. Jadi, reksadana ini menghimpun dana melalui penjualan unit

penyertaan. Bentuk kontrak investasi kolektif ini dapat dijelaskan sebagai kontrak antara manajer investasi dengan Bank Kustodian yang mengikat pemegang unit penyertaan, dimana manajer investasi bertugas dan bertanggung jawab untuk mengelola portofolio investasi kolektif, sedangkan Bank Kustodian bertugas dan bertanggung jawab dalam administrasi dan penyimpanan atas kekayaan reksadana. (Sunariyah, 2003).

2.2 Pengukuran Kinerja Reksadana

2.2.1 Berbasis Risiko

1) Model Sharpe

Kinerja reksadana di masa datang dapat diprediksi dengan menggunakan dua ukuran, yaitu *expected rate of return* (E) dan *predicted variability of risk* yang diekspresikan sebagai deviasi standar *return*, σ_p . *Expected rate of return* adalah *return* tahunan rata-rata dan *predicted variability of risk* adalah deviasi standar dari *return* tahunan. Deviasi standar menunjukkan besar-kecilnya perubahan *return* suatu reksadana terhadap *return* rata-rata reksadana yang bersangkutan. *Excess return* adalah selisih antara *average rate of return* dikurangi *risk free rate*. Penelitian Sharpe berkaitan dengan prediksi kinerja masa datang yang menggunakan data masa lalu untuk menguji modelnya. (Samsul, 2006).

$$R/V_s = (R_p - R_f) / \sigma_p$$

Keterangan:

R/V_s = *reward to volatility* model Sharpe;

R_p = *average return* portofolio, yaitu *capital gain* dikurangi biaya jual/beli, dan biaya administrasi reksadana;

R_f = *risk free rate*;

σ_p = Deviasi standar *return* portofolio sebagai tolak ukur risiko.

2) Model Treynor

Dalam mengevaluasi kinerja reksadana, model Treynor menggunakan *average return* masa lalu sebagai *expected return* dan menggunakan beta, β_p , sebagai tolak ukur risiko. Beta menunjukkan besar-kecilnya perubahan *return* suatu reksadana terhadap perubahan *market return*, R_m . (Samsul, 2006)

Excess return adalah selisih antara *average return* dikurangi *risk free rate* dan *market risk* dinyatakan dengan notasi beta portofolio, β_p .

Model Treynor dinyatakan sebagai berikut:

$$R/V_t = (R_p - R_f) / \beta_p$$

Keterangan:

R/V_t = *reward to volatility* model Treynor;

R_p = *average return* portofolio;

R_f = *risk free rate*;

β_p = beta portofolio sebagai tolak ukur risiko.

3) Model Jensen

Berbeda dengan model Treynor dan model Sharpe yang dapat menerima investasi reksadana sepanjang *excess return* positif, model Jensen hanya menerima investasi reksadana apabila dapat menghasilkan *return* yang melebihi *expected return* atau *minimum rate of return*. *Return* yang dimaksud adalah *average return* (R_p) masa lalu, sedangkan *minimum rate of return* adalah *expected return*, $E(R_p)$, yang dihitung dengan *capital asset pricing model* (CAPM). Selisih antara *average return* dengan *minimum rate of return* disebut *alpha*, α_p .

Untuk menghitung *minimum rate of return* adalah sebagai berikut:

$$E(R_j) = R_f + \beta_j[E(R_m) - R_f]$$

Keterangan:

$E(R_j)$ = *Expected return* saham j

R_f = *Risk free, interest rate*

β_j = *Beta* saham j

$E(R_m)$ = *Expected market return*

2.2.2 CAPM

Capital Asset Pricing Model (CAPM) merupakan suatu model estimasi yang digunakan oleh investor untuk mengestimasi *return* suatu sekuritas. Bentuk standar CAPM dikembangkan pertama kali secara

terpisah oleh Sharpe (1964), Lintner (1965), dan Mossin (1966). Model ini merupakan model pengembangan estimasi yang didasarkan pada teori portofolio Markowitz. Model ini menyatakan bahwa tingkat *return* ekspektasi saham tergantung dari sensitivitasnya terhadap *return* ekspektasi pasar. Sensitivitas ini diukur dengan CAPM beta yang mana didefinisikan sebagai kovarians dari *return* aset dan *retrun* pasar yang dinormalisasikan oleh varians *retrun* pasar (Siagian, 2012).

Model CAPM ini didasarkan pada ekuilibrium yang mana tingkat keuntungan yang disyaratkan oleh investor untuk suatu saham diukur dengan beta. Pada model ini, beta merupakan sebuah ukuran relatif risiko yang mana risiko saham individu relatif terhadap portofolio pasar atau saham keseluruhan. Nilai beta berkisar antara -1 dan +1. Hal ini mengindikasikan bahwa semakin besar nilai beta suatu sekuritas maka akan semakin rentan saham tersebut terhadap perubahan *return* pasar.

Pada model ini menggunakan beta untuk menghubungkan risiko dan *retrun* secara bersamaan. Model CAPM dapat dijabarkan sebagai berikut.

$$E(R_i) = R_{BR} + \beta_i \cdot [E(R_i) - R_{BR}]$$

$E(R_i)$ = *Return* ekspektasian pada periode i

R_{BR} = *Return* bebas risiko

β_i = Beta sekuritas model CAPM

2.2.3 Model 3 Faktor Fama dan French

Model ini merupakan model yang dikembangkan dari model CAPM karena banyaknya pertentangan pada hasil penelitian empiris terkait hubungan risiko beta dan *return*. Beberapa hasil penelitian yang menguji validitas beta CAPM ini menyebutkan bahwa CAPM tidak lagi valid dan tidak cukup menjelaskan untuk variasi *return* yang sebenarnya. Pada penelitian Roll (1994) menyatakan bahwa CAPM tidak dapat menjelaskan *return* historis dan variasi pada *return cross sectional* yang dapat dijelaskan oleh pengaruh ekonomi yang sistematis ini hanya kurang dari 40%. Beberapa penelitian membuktikan bahwa penggunaan variabel-variabel selain beta mampu menjelaskan variasi *return* dengan lebih baik jika dibandingkan dengan CAPM.

Validitas CAPM mulai diragukan dalam menjelaskan hubungannya dengan proporsi *return*. Banz (1981) menemukan bahwa *return* pada model CAPM di perusahaan yang memiliki ukuran perusahaan kecil memiliki beta yang terlalu tinggi dari yang seharusnya dan pada perusahaan yang memiliki ukuran perusahaan besar memiliki beta yang terlalu rendah. Basu (1977) menambahkan faktor lain yaitu *earning to price* dan mendokumentasikan bahwa ada hubungan yang signifikan positif dari rasio *earning to price* tersebut dengan *return*. Stattman (1980) dan Rosenberg *et al* (1985) menyimpulkan bahwa saham dengan rasio *book to market equity* yang tinggi mempunyai hubungan positif dengan rata-rata *return* yang lebih tinggi daripada yang

telah dijelaskan oleh beta CAPM. Bhandari (1988) menambahkan faktor *leverage* pada penelitiannya dan menyimpulkan bahwa terdapat hubungan yang erat antara ukuran *leverage* dengan variasi *return* (risiko) yang terjadi.

Hasil penelitian yang kontradiktif terhadap model CAPM ini menjadi latar belakang bagi Fama dan French dalam mengajukan model penelitian estimasi yang lain dengan menambah faktor yang dianggap mampu menjelaskan dengan baik proporsi *return* (Siagian, 2012). Fama dan French dalam hal ini mengajukan model penelitian aset dengan menambahkan dua faktor pada beta CAPM, dan dikenal dengan model tiga faktor Fama-French. Fama dan French (1992) melakukan pengujian untuk mengetahui hubungan langsung antara risiko dan *return*. Fama dan French (1992) pada penelitiannya melakukan pengujian *cross sectional* untuk periode 1963-1990 dan menambahkan variabel lain di luar beta yang dianggap mempengaruhi *return* yaitu, *size* (ukuran perusahaan), *leverage*, *book to market equity* (BE/ME), dan *earning to price*. Fama dan French (1992) menyatakan bahwa hubungan positif antara *return* dan risiko sistematis yang diukur dengan beta pada periode 1941-1990 adalah lemah. Mereka menyimpulkan bahwa kombinasi *size* dan rasio *book to market equity* dapat menjelaskan dengan baik variasi *return cross sectional* dan ketika kedua faktor ini digabungkan dengan beta CAPM akan menjadi tidak signifikan.

Pada penelitiannya Fama dan French melibatkan proksi pasar ($R_m - R_f$) sebagai beta, SMB (*small minus big*) untuk ukuran perusahaan, dan

HML (*high minus lower*) sebagai rasio *book to market equity*. Fama dan French (1993) menyatakan bahwa *return* portofolio akan dipengaruhi sensitivitasnya oleh *return* pasar bebas risiko dan *return* tersebut dapat dijelaskan oleh tiga faktor yaitu, *excess return* portofolio pasar, perbedaan *return* portofolio saham kecil dengan *return* portofolio saham besar (*small minus big/SMB*), dan perbedaan *return* antara portofolio saham *book to market equity* tinggi dengan portofolio saham *book to market equity* rendah (*higher minus lower/HML*). Model tiga faktor yang diajukan Fama dan French adalah sebagai berikut.

$$R_{it} - R_{ft} = \alpha_{pt} + \beta_p (R_{mt} - R_{ft}) + S_p \text{SMB}_t + h_p \text{HML}_t + e_t$$

Keterangan :

R_{it} = *Return* sekuritas t

R_{ft} = *Return* dari aset bebas risiko

α_{pt} = Intercept

β_p, S_p, h_p = Koefisien regresi

R_{mt} = *Return* pasar

SMB = Perbedaan antara portofolio saham berukuran kecil dengan portofolio saham yang berukuran besar

HML = Perbedaan antara portofolio saham *book to market equity* tinggi dengan portofolio saham *book to market equity* rendah

Fama dan French pada model penelitiannya memasukkan dua faktor lain yang melengkapi beta CAPM, yaitu ukuran perusahaan (*size*) yang diperoleh melalui nilai kapitalisasi pasar saham atau dengan mengalikan jumlah saham yang beredar dengan harga saham, dan *book*

to market equity yang merupakan hasil pembagian antara nilai buku saham perusahaan dengan nilai pasar saham. Berdasarkan penelitiannya, Fama dan French mengindikasikan bahwa saham ukuran kecil cenderung memiliki risiko yang lebih tinggi dibandingkan dengan saham ukuran besar, sehingga *return* yang dihasilkan pada saham ukuran kecil cenderung akan lebih tinggi daripada saham ukuran besar.

Pada rasio *book to market* Fama dan French mengindikasikan bahwa nilai *book to market equity* yang tinggi memperlihatkan kondisi bahwa kecenderungan perusahaan untuk mengalami *distress* atau kebangkrutan akan lebih tinggi jika dibandingkan dengan perusahaan yang memiliki rasio *book to market equity* yang rendah. Perusahaan dengan *book to market equity* rendah umumnya memiliki pendapatan (*earnings*) yang tinggi jika dibandingkan dengan perusahaan yang *book to market equity* nya tinggi. Hal ini tentu akan berpengaruh terhadap tingkat risiko yang akan ditanggung investor. Semakin tinggi nilai *book to market equity* suatu saham maka akan semakin tinggi risiko yang akan ditanggung oleh investor, yang berarti akan semakin besar tingkat *return* yang akan diterimanya, dan begitu pula sebaliknya.

Fama dan French (1993) menyimpulkan pada penelitiannya bahwa saham yang memiliki *book to market equity* yang tinggi akan cenderung memiliki jarak yang positif pada *size* dan akan memiliki *return* yang tinggi. Hal ini merupakan kompensasi pada risiko yang tinggi.

2.2.4 Model 4 Faktor Carhart

Model ini merupakan model estimasi yang dikembangkan dari model CAPM dan model tiga faktor Fama-French. Fama dan French (1996) menyatakan bahwa secara empiris saham yang tergolong *loser* (memiliki kapitalisasi pasar yang kecil terhadap nilai buku atau memiliki *book to market equity* tinggi) cenderung akan memiliki rata-rata *return* yang lebih besar pada masa yang akan datang. Perusahaan yang memiliki kinerja saham yang rendah (*loser*) cenderung menjadi *underpricing* pada saham *distressed* dan *overpricing* pada saham yang bertumbuh (saham-saham dengan *book to market equity* yang rendah). Hal ini berarti saham yang tergolong *loser* akan mendapatkan *return* secara abnormal. Fama dan French pada penelitiannya ini tidak menjelaskan lebih lanjut tentang saham *loser* dan saham *winner*. Berdasarkan beberapa penelitian empiris lainnya model tiga faktor Fama-French dianggap tidak dapat menghitung pengaruh momentum.

Carhart (1997) pada penelitiannya menambahkan faktor momentum yang tidak dijelaskan sebelumnya pada model tiga faktor Fama-French. Carhart (1997) memperkenalkan model empat faktor yang menambahkan faktor momentum yang diproksi dengan *winner minus loser* (WML) pada model tiga faktor Fama-French. Ia menyatakan bahwa model empat faktor ini dapat menjelaskan varians *return* portofolio berdasarkan *return* masa lalu dan akan konsisten dengan model pasar ekuilibrium. Faktor momentum ditambahkan Carhart (1997) pada

penelitiannya berhubungan dengan perilaku investor dalam menentukan strategi portofolio.

Pada model perilaku juga dijelaskan mengenai pengaruh momentum yang merupakan hasil dari bias dalam membentuk dan memperbaiki ekspektasi *return* (Barberis *et al.*, 1998; Daniel *et al.*, 1998; dan Hong dan Stein, 1999). Jagadeesh dan Titman (1993) mengabaikan fakta bahwa keuntungan momentum berhubungan dengan risiko sistematis. Model empat faktor yang diajukan oleh Carhart (1997) adalah sebagai berikut.

$$R_{it} - R_{ft} = \alpha_{pt} + \beta_p (R_{mt} - R_{ft}) + S_p \text{SMB}_t + h_p \text{HML}_t + W_p \text{WML}_t + e_t$$

Keterangan :

R_{it} = *Return* sekuritas t

R_{ft} = *Return* dari aset bebas risiko

α_{pt} = Intercept

β_p, S_p, h_p = Koefisien regresi

R_{mt} = *Return* pasar

SMB = Perbedaan antara portofolio saham berukuran kecil dengan portofolio saham yang berukuran besar

HML = Perbedaan antara portofolio saham *book to market equity* tinggi dengan portofolio saham *book to market equity* rendah

WML = Perbedaan antara portofolio saham pemenang (*winner*) dengan portofolio saham pecundang (*loser*)

Model perilaku ini berkaitan dengan strategi yang dipilih oleh investor dalam melakukan investasi portofolionya. Pada umumnya

strategi yang digunakan oleh investor saat melakukan investasinya yaitu strategi portofolio aktif dan strategi portofolio pasif. Strategi portofolio aktif merupakan strategi yang mana investor akan secara aktif untuk memilih dalam melakukan transaksi jual dan beli saham, mencari informasi yang berhubungan dengan investasinya, mengikuti waktu dan pergerakan saham, dan melakukan berbagai tindakan aktif lainnya guna menghasilkan *return* yang abnormal. Strategi portofolio pasif merupakan strategi yang mana investornya cenderung pasif saat berinvestasi dan cenderung mendasarkan sahamnya pada pergerakan indeks pasar. Hal ini mengindikasikan bahwa investor tersebut tidak secara aktif mencari informasi yang berhubungan dengan investasinya atau melakukan jual dan beli saham yang bisa menghasilkan *return* yang abnormal (Siagan, 2012).

Strategi portofolio aktif berhubungan dengan penelitian ini adalah strategi investasi momentum. Strategi investasi momentum ini merupakan strategi yang digunakan investor dan manajer investasi untuk meningkatkan kinerja portofolio saham. Sharpe *et al.* (1995) menyatakan pada penelitiannya bahwa strategi investasi momentum ini dilakukan dengan membeli saham yang sebelumnya memiliki kinerja baik dan menjual saham yang sebelumnya memiliki kinerja buruk. Jagadeesh dan Titman (1993) menunjukkan bahwa menggunakan strategi membeli saham yang dikategorikan pemenang di masa lalu, yakni saham yang menunjukkan kinerja baik dalam kurun waktu 3 sampai 12 bulan, dan menjual saham yang dikategorikan pecundang di masa lalu akan

menghasilkan *excess return* kira-kira 1% per bulan, yang mana mengindikasikan kestabilan yang positif pada harga saham. Jagadeesh dan Titman (2001) menunjukkan bahwa *excess return* positif di strategi momentum juga bertahan di tahun 1990an.

Investor akan mencari momentum atau waktu yang tepat pada strategi ini untuk mengetahui pada saat mana perubahan harga terjadi bisa memberikan keuntungan bagi investor melalui tindakan menjual atau membeli saham. Pada strategi momentum ini banyak teknik yang dapat dilakukan untuk menentukan kapan momentum yang tepat untuk melakukan strategi ini. Pada umumnya, strategi ini dilakukan dengan memperhatikan pola pergerakan saham berdasarkan data historis dan mencoba untuk mencari hubungan antara satu peristiwa dengan peristiwa lainnya.

Jagadeesh dan Titman (1993) menyatakan bahwa *return* saham menunjukkan kecenderungan yang tetap dalam jangka pendek, yakni saham yang berkinerja baik dalam waktu dekat, dan begitu juga sebaliknya. Hal ini dikenal sebagai momentum harga saham. Hal ini berarti bahwa investor akan membeli saham yang harganya baru saja naik dengan dasar kepercayaan bahwa harga saham tersebut akan terus naik dan sebaliknya saham yang harganya turun akan dijual. Strategi momentum investasi yang berhasil seharusnya akan menghasilkan kondisi portofolio yang mana saham kategori *winner* memiliki *return* abnormal yang positif dan portofolio kategori saham *loser* memiliki rata-rata *return* abnormal yang negatif.

Pengujian terhadap model empat faktor Carhart ini telah banyak dilakukan pada penelitian di beberapa pasar modal. Brennan *et al.* (1998) dan Grundy dan Martin (2001) menunjukkan bahwa *return* momentum tidak dapat ditangkap sepenuhnya oleh beta CAPM ataupun model tiga faktor Fama-French. Subrahmanyam (2005) menunjukkan bahwa *book to market equity* dan momentum secara nyata merupakan faktor risiko terkuat dalam menangkap varians *return* saham pada *return cross sectional*. Conrad dan Kaul (1998) beragumen bahwa momentum timbul karena variabilitas *return* ekspektasi *cross sectional*. Saham dengan *return* realisasi tinggi pada masa kemarin cenderung memiliki *return* ekspektasi yang tinggi, yang secara umum dapat dikatakan bahwa momentum dipengaruhi oleh varians dalam risiko sistematis perusahaan.

2.3 Faktor Keberuntungan dan Keterampilan Dalam Pengelolaan Reksadana

Suatu kesuksesan yang dicapai oleh manusia dalam menjalani kehidupan sehari-hari tidak dapat dipisahkan dengan keterlibatan antara keberuntungan dan keterampilan yang dimiliki. Sama halnya dengan kegiatan sehari-hari yang dijalani oleh manusia, kegiatan berinvestasi yang sukses juga merupakan keterlibatan antara keberuntungan dan keterampilan. Kedua hal ini memang sulit untuk dibedakan. Oleh karena itu, perlu untuk mendefinisikan keterampilan dan keberuntungan. Keterampilan atau keahlian adalah kemampuan menggunakan pengetahuan dengan efektif dalam eksekusi atau kinerja. Keberuntungan adalah peristiwa atau keadaan diluar kendali individual, dapat di atas atau di bawah

keahlian. Keberuntungan bersifat transitori karena nilai ekspektasiannya adalah nol (Mauboussin, 2010).

Hasil dari aktivitas investasi reksadana yang dapat diobservasi adalah kinerja (*performance*). Kinerja reksadana yang superior diyakini merupakan hasil kinerja manajer investasi yang memiliki keahlian luar biasa, namun timbul juga pertanyaan apakah kinerja tersebut murni sebuah keahlian dari pemilihan saham (*stock-picking skill*) atau hanya sebuah keberuntungan yang luar biasa saja. Bersamaan dengan peningkatan penerbitan reksadana tiap tahunnya, wajar untuk menduga bahwa beberapa reksadana yang mengungguli (*outperform*) indeks pasar sebagian besar dikarenakan hanya kebetulan saja.

Banyak penelitian yang telah mencoba untuk membuktikan bahwa kesuksesan dari manajer investasi profesional dalam berinvestasi dikarenakan sepenuhnya dari keterampilan yang dimilikinya. Cornell (2009) menyatakan dalam penelitiannya bahwa untuk membedakan antara keberuntungan dan keterampilan dalam pengambilan sebuah keputusan dimasa depan merupakan suatu hal yang rumit karena keterampilan secara keseluruhan merupakan sesuatu hal yang kekal atau permanen, sedangkan keberuntungan tidak. Investor tidak dapat menilai apakah seorang manajer investasi memiliki keterampilan dalam berinvestasi dan sukses dengan pasti di waktu yang akan datang hanya dengan melihat hasil kinerjanya dimasa lalu. Kesuksesan manajer investasi tersebut belum tentu karena ia merupakan seseorang yang ahli di bidang tersebut, tetapi bisa saja karena ia mengalami sebuah keberuntungan pada saat itu. Permasalahan yang timbul disini adalah keberuntungan dan keterampilan tidak dapat diobservasi secara independen (Cornell, 2009).

Pada penelitian yang dilakukan oleh Cornell (2009) ditemukan bahwa sebagian besar dari variasi *cross-sectional* pada kinerja reksadana (sekitar 92%) terjadi karena *random noise*. Hasil penelitiannya tersebut mendemonstrasikan bahwa sebagian besar variasi dari hasil kinerja tahunan adalah karena adanya keberuntungan, bukan keterampilan.

Fama dan French (2010) dalam penelitiannya menemukan bahwa terdapat sedikit *active manager* (sekitar 2%) yang mampu untuk mengungguli tolok ukur model pengukuran tiga-faktor yang mereka buat (*beta*, *size*, dan *value*). Mereka juga menemukan bahwa meskipun *active managers* telah mampu memberikan imbal hasil yang berlebih, namun imbal hasil tersebut belum cukup tinggi untuk meyakinkan bahwa manajer tersebut memiliki keterampilan yang cukup untuk menutupi biaya ataupun kinerja masa lalu mereka untuk mampu bertahan.

Pastor, *et al.* (2015) menyatakan bahwa pertumbuhan ukuran industri terlibat dalam mempengaruhi kinerja dari para manajer investasi, ukuran industri yang masih berkembang menjadikan para manajer investasi lebih sulit untuk menghasilkan kinerja *outperform* meskipun keterampilan mereka meningkat. Ia menambahkan industri pada masa sekarang lebih besar dan lebih kompetitif dari pada pada masa 30 tahun silam, sehingga hal ini membutuhkan lebih banyak keterampilan untuk mengikuti kompetitif yang lain. Peneliti juga menyimpulkan bahwa peningkatan pada keterampilan yang mereka observasi bukan dikarenakan meningkatnya keterampilan didalam sebuah perusahaan itu sendiri melainkan karena banyaknya *new funds* yang masuk ke industri memiliki keterampilan yang lebih baik dari pada *funds* yang telah ada sebelumnya. Hal ini menunjukkan bahwa *younger funds* lebih mampu untuk mengungguli pasar jika dibandingkan

dengan *older funds* di bulan-bulan biasa. Pendatang baru ini dikatakan lebih terampil karena mereka dianggap memiliki manajer investasi yang berpendidikan lebih baik atau lebih memahami teknologi baru.

2.4 Penelitian Terdahulu dan Pengembangan Hipotesis

Evaluasi kinerja reksadana menarik perhatian para peneliti untuk menelaah kinerja reksadana lebih dalam, diantaranya penelitian yang dilakukan oleh Kosowski, *et al.* (2006), ia meneliti reksadana saham Amerika Serikat dari tahun 1975 sampai 2002 menemukan bahwa kinerja reksadana terbaik dan terburuk bukan semata-mata karena keberuntungan. Penelitian lain yang dilakukan di Amerika Serikat oleh Wermers (2000) dan Avramov dan Wermers (2006) menemukan bahwa reksadana yang dikelola secara aktif oleh manajemen memiliki kinerja yang lebih baik jika dibandingkan dengan yang lain. Bhootra, *et al.* (2015) dalam penelitiannya mengatakan bahwa keterampilan memang terlibat dalam pengelolaan reksadana. Kinerja reksadana yang ditelitinya memiliki kinerja yang baik dikarenakan adanya keahlian yang dimiliki oleh manajer investasi. Carhart (1997) dalam penelitiannya menemukan bukti yang cukup mendukung bahwa adanya keterlibatan sebuah keterampilan pada manajer investasi yang memiliki pengetahuan. Barras, *et al.* (2009) menemukan proporsi signifikan memiliki keahlian (alfa positif) sebelum tahun 1996 dan hampir tidak ada pada tahun 2006.

Cuthbertson, *et al.* (2008) mengevaluasi kinerja reksadana Amerika dan Inggris dari tahun 1975 – 2002 menyatakan bahwa hanya 2-5% kinerja reksadana yang mengungguli (*outperformance*) tolak ukur (*benchmarks*) dan 20-40%

reksadana memiliki kinerja yang buruk, tidak ada bukti yang cukup bahwa *market timing* sukses. Penelitian yang dilakukan Cornell (2009) terhadap 1,034 reksadana yang *large cap* selama 2004, menunjukkan bahwa variasi tahunan dalam kinerja lebih pada keberuntungan bukan keahlian dan penelitian dengan perioda 15 tahun dinyatakan bahwa keberuntungan masih memainkan peran dalam menentukan distribusi *cross-sectional return*.

Yang dan Liu (2015) dalam penelitiannya membahas keberuntungan dan keterampilan pada kinerja reksadana di Cina. Peneliti menerapkan pendekatan *bootstrap* dalam penelitiannya yang diterapkan pada 773 reksadana terbuka (*open-end equity funds*) pada periode 2002 sampai 2013. Peneliti menemukan bahwa banyak reksadana yang menunjukkan alfa positif, namun hal tersebut tidak signifikan secara statistik. Peneliti juga menemukan bahwa pada periode 2008-2013 memiliki manajer investasi yang tidak memiliki kemampuan (*unskilled*) jika dibandingkan dengan periode 2002-2007.

Di Indonesia sendiri sudah ada beberapa penelitian yang telah dilakukan diantaranya penelitian oleh Budiman (2006) meneliti kinerja 32 reksadana saham yang terdaftar di Bapepam-LK dan aktif per akhir 2006, menemukan manajer investasi reksadana saham di Indonesia secara rata-rata tidak memiliki kemampuan memilih saham yang superior. Rusli (2011) yang meneliti 27 reksadana yang terdaftar aktif di Bapepam-LK dari tahun 2007-2009 menyimpulkan bahwa kinerja positif reksadana (*outperformance*) untuk 5 reksadana terbaik dapat distribusikan pada keberuntungan, tetapi 15 reksadana dengan alfa positif berikutnya dapat diatribusikan pada keahlian. Hal tersebut menyatakan bahwa kinerja reksadana terbaik (5 besar) tahun depan belum tentu

outperform dan kinerja reksadana terburuk juga belum tentu *underperform* tahun depan.

Berdasarkan teori-teori dan penelitian sebelumnya, maka hipotesis yang dibangun untuk penelitian ini adalah:

H_a = Kinerja reksadana saham lebih diatribusikan pada keahlian manajer

BAB III

METODE PENELITIAN

3.1 Populasi dan Penentuan Sampel

Populasi yang digunakan dalam penelitian ini adalah seluruh reksadana yang terdaftar di Bursa Efek Indonesia. Sampel ditentukan secara *purposive* dengan kriteria sebagai berikut:

1. Kategori reksadana yang dipilih merupakan kategori reksadana saham.
2. Reksadana saham yang aktif beroperasi selama periode penelitian yang telah ditentukan yakni 2007-2015.
3. Data yang diperlukan tersedia pada sumber data yang telah ditentukan yakni BEI, Portal Reksadana, Yahoo *Finance*.

3.2 Sumber Data dan Teknik Pengumpulan Data

Data dalam penelitian ini adalah data sekunder yang diperoleh dari pihak ketiga seperti Bursa Efek Indonesia (BEI), Portal Reksadana, Yahoo Finance. Data yang digunakan berupa:

1. Reksadana saham yang memiliki atau melaporkan nilai aktiva bersih (NAB) nya setiap bulan yang terdaftar pada Bloomberg melalui *website* Portal Reksadana [website portalreksadana.com](http://portalreksadana.com) selama periode penelitian (2007-2015).
2. Harga saham bulanan untuk periode 2007-2015 yang diperoleh dari BEI dan *website* Yahoo Finance www.finance.yahoo.com

3. Data tingkat suku bunga pada Sertifikat Bank Indonesia (SBI) bulanan yang berasal dari situs resmi Bank Indonesia www.bi.go.id.
4. Daftar saham dengan kapitalisasi pasar besar dan kecil yang tersedia pada laporan statistik BEI pada tahun 2016
5. Daftar saham dengan *Price to book value* yang tersedia pada laporan statistik BEI pada tahun 2016
6. Daftar saham *winner* dan *loser* yang tersedia pada laporan statistik BEI pada tahun 2016

3.3 Definisi dan Pengukuran Variabel Penelitian

Penelitian ini menggunakan tiga model pengukuran untuk menganalisis kinerja reksadana saham yang dikelola secara aktif oleh manajer investasi di Indonesia. Ketiga model ini adalah model CAPM, model 3 Faktor oleh Fama dan French, dan model 4 Faktor oleh Carhart.

3.3.1 Variabel Dependen

Variabel dependen dalam penelitian ini merupakan *return* reksadana saham. *Retrun* tersebut diperoleh dari NAB/unit atau *price* reksadana saham pada periode t dibagi NAB/unit atau *price* reksadana saham periode t-1 kemudian dikurangi dengan 1. Data NAB/unit atau *price* diperoleh dari data Bloomberg melalui Portal Reksadana..

3.3.2 Variabel Independen

1) Indeks Pasar

Proksi indeks pasar dalam pengujian ini menggunakan IHSG. Penggunaan terhadap IHSG dimaksudkan untuk memperoleh indeks pasar yang mewakili kondisi pasar secara keseluruhan, meliputi seluruh nilai saham di pasar modal Indonesia. IHSG dengan kata lain merupakan pencerminan dari keseluruhan nilai transaksi perdagangan saham di pasar modal Indonesia, baik saham-saham yang aktif maupun pasif dalam bertransaksi.

Tingkat keuntungan bebas risiko (R_f) diwakili oleh suku bunga SBI. Data suku bunga yang digunakan berupa data bulanan konsisten dengan waktu pengujian terhadap sampel.

2) Size

Variabel ini merupakan kapitalisasi saham perusahaan. *Size* didapatkan dari hasil perkalian antara jumlah saham yang beredar dengan harga per lembar saham. Masing-masing jenis data tersebut diperoleh dari laporan perdagangan saham di BEI. Dari variabel tersebut kemudian didapatkan nilai SMB-nya (*Small Minus Big*). SMB merupakan selisih antara *return portofolio* saham-saham yang bernilai kecil dengan *return* saham-saham yang bernilai besar. Variabel ini digunakan pada model 3 faktor Fama-French dan model 4 faktor Carhart.

3) Price to book value

Variabel ini diperoleh dengan membagi harga saham per lembar dengan nilai buku per lembar saham. Dalam kurun waktu satu tahun biasanya nilai buku pada suatu perusahaan dicatat bernilai sama. Data tersebut tersedia dalam laporan neraca tahunan masing-masing perusahaan, yang diterbitkan dalam bentuk laporan tahunan oleh BEI. Kemudian mencari nilai HML (*High Minus Low*) yang diperoleh dari selisih antara *return portofolio* saham-saham yang bernilai buku tinggi dengan *return portofolio* saham-saham yang bernilai buku rendah. Variabel *price to book value* atau *book to market* ini digunakan pada model 3 faktor Fama-French dan model 4 faktor Carhart.

4) Momentum

Momentum diperoleh dari *return* jangka waktu satu tahun di masa lalu. Data tersebut diperoleh dari data transaksi yang tercatat di BEI melalui www.yahoofinance.com. Hasil perhitungan momentum kemudian dihitung WML (*Winner Minus Lower*) dengan mencari selisih antara *return portofolio* saham-saham *winner* dengan *return portofolio* saham-saham *loser*. Variabel ini hanya digunakan pada model 4 Faktor Carhart.

3.4 Metode Analisis Data

Metode analisis data yang digunakan dalam penelitian ini adalah *multiple regression* atau analisis regresi berganda. Model regresi berganda merupakan

teknik analisis yang menjelaskan hubungan antara variabel dependen dengan beberapa variabel independen. Sebelum melakukan analisis regresi linier berganda perlu dilakukan uji statistik deskriptif dan uji asumsi klasik terlebih dahulu.

3.4.1 Uji Statistik Deskriptif

Statistik deskriptif digunakan untuk memberikan gambaran atau diskripsi suatu data yang dilihat dari nilai rata-rata (*mean*), standar deviasi, varian, maksimum, minimum, *sum*, *range*, kurtosis, dan kemiringan distribusi (*skewness*) (Ghozali, 2009).

3.4.2 Uji Asumsi Klasik

1) Uji Normalitas

Uji normalitas digunakan untuk mengetahui apakah populasi data berdistribusi normal atau tidak. Ghozali (2009) menyatakan bahwa terdapat dua cara untuk mengetahui apakah residual memiliki distribusi secara normal atau tidak, yaitu dengan analisis grafik dan uji statistik. Pada penelitian ini akan digunakan analisis statistik untuk mengetahui normalitas distribusi residual. Pada analisis ini terdapat dua cara yang dapat dilakukan. Pertama, menggunakan uji statistik sederhana dengan melihat nilai kurtosis dan *skewness* dari residual data dengan menggunakan rumus. Kedua, menggunakan *Kolmogorov-Smirnov Test*. Pengujian normalitas data sampel dalam penelitian

ini menggunakan *one sample Kolmogorov-Sminov* dengan tingkat signifikansi 5%. Jika nilai probabilitas (*Kolmogorov-Sminov*) < tingkat signifikansi, maka distribusi data dikatakan tidak normal. Namun, jika nilai probabilitas (*Kolmogorov-Sminov*) > tingkat signifikansi, maka distribusi data dikatakan normal.

2) Uji Heteroskedastisitas

Menurut Ghazali (2009) heteroskedastisitas bertujuan untuk menguji apakah dalam model regresi terjadi ketidaksamaan *variance* (ragam) dari residual atau pengamatan yang lain. Jika *variance* (ragam) dari residual satu ke pengamatan lain tetap, maka disebut Homoskedastisitas atau tidak terjadi Heteroskedastisitas. Model regresi yang baik adalah Homoskedastisitas.

Terdapat beberapa cara untuk mendeteksi ada atau tidaknya heteroskedastisitas, antara lain dengan melakukan uji park, uji glejser, uji white, dan melihat garis *scatterplot* antara nilai prediksi variabel dependen yaitu ZPRED dengan residualnya SRESID (Ghozali, 2009).

3) Uji Autokorelasi

Menurut Ghazali (2009) uji autokorelasi bertujuan untuk menguji apakah dalam model regresi linier terdapat korelasi antar kesalahan pengganggu pada periode $t-1$ (sebelumnya).

Autokorelasi muncul karena observasi yang berurutan sepanjang waktu berkaitan satu sama lain. Cara yang digunakan untuk mendiagnosis adanya autokorelasi adalah dengan uji Durbin-Watson (*DW test*). Pengambilan keputusan ada tidaknya autokorelasi adalah sebagai berikut:

- Bila DW terletak antara batas atas (*Upper bound/dU*) dan $4-dU$, maka tidak ada autokorelasi.
- Bila DW lebih rendah dari batas bawah (*Lower bound/ dL*), maka terdapat autokorelasi positif.
- Bila DW lebih besar dari $(4-dL)$, maka terdapat autokorelasi negatif.
- Bila DW terletak antara $(4-dU)$ dan $(dL-dU)$ maka hasilnya tidak dapat disimpulkan.

Selain menggunakan uji Durbin-Watson (*DW test*), pengujian autokorelasi lain yang dapat dilakukan adalah dengan menggunakan uji Breusch-Godfrey *Serial Correlation LM Test*. Pengambilan keputusan untuk mendiagnosis adanya autokorelasi atau tidak sebagai berikut:

Hipotesis:

H_0 = Tidak terdapat masalah autokorelasi

H_1 = Terdapat masalah autokorelasi

- Apabila probabilitas (chi-square) lebih kecil dari alfa (0,05), maka H_0 ditolak dan H_1 diterima

- Apabila probabilitas (chi-square) lebih besar dari alfa (0,05), maka H_0 diterima dan H_1 ditolak

4) Uji Multikolenieritas

Uji multikolenieritas dilakukan dengan tujuan untuk menguji model regresi ditemukan adanya korelasi antara variabel independen. Model regresi yang baik seharusnya tidak terjadi suatu korelasi diantara variabel-variabel bebasnya. Jika variabel bebas saling berkorelasi maka variabel-variabel ini tidak orthogonal. Variabel orthogonal adalah variabel bebas yang nilai korelasi antar sesama variabel bebas sama dengan nol (Ghozali, 2009). Untuk mendeteksi ada atau tidaknya gejala multikolenieritas didalam model regresi adalah sebagai berikut:

- Nilai R^2 yang dihasilkan oleh suatu estimasi model regresi empiris sangat tinggi, tetapi secara individual variabel-variabel bebas banyak yang tidak signifikan mempengaruhi variabel terikat.
- Menganalisis matrik korelasi antar variabel bebas jika ada korelasi yang cukup tinggi, maka didalam model regresi tersebut terdapat multikolenieritas.
- Multikolenieritas dapat dilihat dari nilai *Tolerance* dan VIF (*Variance Inflation Factor*). Jika nilai *Tolerance* yang rendah sama dengan nilai VIF tinggi, maka menunjukkan adanya kolenieritas yang tinggi (karena $VIF=1/Tolerance$).

Nilai *Cutoff* yang umum dipakai untuk menunjukkan adanya multikolinieritas adalah nilai *Tolerance* $< 0,10$ atau sama dengan nilai *VIF* > 10 .

3.5 Uji Hipotesis

Uji hipotesis dilakukan untuk mendapatkan bukti apakah hipotesis yang dibuat dapat diterima atau ditolak. Dalam penelitian ini pengambilan kesimpulan ditentukan berdasarkan nilai positif atau negatif dan signifikansinya pada c (constant) atau alfa (α). Kinerja manajer reksadana dapat diketahui apakah memiliki keterlibatan keterampilan/keahlian atau keberuntungan dilihat berdasarkan dari nilai signifikan positif atau negatif pada c (constant) atau alfa (α) tersebut. Fama dan French (2010) dalam penelitiannya mengatakan bahwa mereka menafsirkan bahwa *expected intercept* (α) positif sebagai kinerja yang baik, dan *expected intercept* (α) negatif sebagai kinerja yang buruk. Hasil penelitian yang dilakukan oleh Yang dan Liu (2017) menemukan bahwa 5% dari reksadana yang diteliti memiliki alfa (α) positif dan lebih dari 90% reksadana memiliki alfa (α) negatif, hal tersebut disimpulkan bahwa reksadana di China tidak memiliki keahlian karena hasil perhitungan yang dilakukan tidak menghasilkan alfa (α) yang positif.

1) Analisis Regresi Linier Berganda

Metode analisis data yang digunakan dalam penelitian ini adalah metode regresi berganda (*Multiple Regression*). Metode ini digunakan untuk menghubungkan satu variabel dependen dengan beberapa variabel

independen. Metode analisis regresi berganda digunakan untuk menguji penelitian ini. Persamaan regresi berganda dalam penelitian ini adalah sebagai berikut:

Persamaan Model CAPM:

$$R_{it} = \alpha + \beta_1.(R_m - R_f) + e$$

Keterangan:

R_{it} = *Return* reksadana saham

α = Koefisien Konstanta

β_1 = Koefisien Regresi

$R_m - R_f$ = Selisih *return* pasar dengan *return* bebas risiko

Variabel gangguan/error

e = Variabel gangguan/error

Persamaan Model Tiga Faktor Fama-French:

$$R_{it} = \alpha + \beta_1.(R_m - R_f) + \beta_2.SMB + \beta_3.HML + e$$

Keterangan:

R_{it} = *Return* reksadana saham

α = Koefisien Konstanta

$\beta_1, 2, 3$ = Koefisien Regresi

$R_m - R_f$ = Selisih *return* pasar dengan *return* bebas risiko

SMB = Selisih *return* portofolio saham kapitalisasi kecil dengan saham kapitalisasi besar (*Small Minus Big*)

HML = Selisih *return* portofolio *book-to-market ratio* atau *price to book value* tinggi dengan portofolio *book-to-market ratio* atau *price to book value* rendah (*High Minus Low*)

e = Variabel gangguan/error

Persamaan Model Empat Faktor Carhart:

$$R_{it} = \alpha + \beta_1.(R_m - R_f) + \beta_2.SMB + \beta_3.HML + \beta_4.Momentum + e$$

Keterangan:

R_{it} = *Return* reksadana saham

α = Koefisien Konstanta

$\beta_1, 2, 3, 4$ = Koefisien Regresi

$R_m - R_f$ = Selisih *return* pasar dengan *return* bebas risiko

SMB = Selisih *return* portofolio saham kapitalisasi kecil dengan saham kapitalisasi besar (*Small Minus Big*)

HML = Selisih *return* portofolio *book-to-market ratio* atau *price to book value* tinggi dengan portofolio *book-to-market ratio* atau *price to book value* rendah (*High Minus Low*)

Momentum = Selisih *return* portofolio yang dijalankan dengan baik dan buruk dalam jangka pendek

e = Variabel gangguan/error

2) Uji Signifikansi Simultan (Uji F Statistik)

Uji F statistik dilakukan untuk menguji apakah variabel independen yang terdapat dalam persamaan regresi secara keseluruhan berpengaruh terhadap nilai variabel dependen. Salah satu pengambilan keputusan untuk mengetahui ada atau tidaknya pengaruh tersebut adalah dengan membandingkan F hitung dengan F tabel. Jika F hitung lebih kecil dari F tabel, maka tidak terdapat pengaruh yang signifikan antara variabel independen secara bersama-sama terhadap variabel dependen. Jika F hitung lebih besar dari F tabel, maka terdapat pengaruh yang signifikan antara variabel independen secara bersama-sama terhadap variabel dependen.

3) Uji Signifikansi Parsial (Uji T Statistik)

Uji T statistik bertujuan untuk mengetahui besarnya pengaruh masing-masing variabel independen secara individual terhadap variabel dependen. Dalam penelitian ini digunakan derajat kepercayaan sebesar 1%, 5%, dan 10%, hal ini bertujuan untuk menghindari *p-value* yang mendekati signifikan namun hasil pengujian dinyatakan tidak signifikan sama sekali. Variabel independen berpengaruh terhadap variabel dependen apabila *p-value* (kolom *sig.*) pada masing-masing variabel independen $\leq \alpha=0,001$ untuk derajat kepercayaan 1%, *p-value* (kolom

sig.) pada masing-masing variabel independen $\leq \alpha=0,005$ untuk derajat kepercayaan 5%, dan *p-value* (kolom *sig.*) pada masing-masing variabel independen $\leq \alpha=0,10$ untuk derajat kepercayaan 10%.

BAB IV

HASIL ANALISIS DAN PEMBAHASAN

4.1 Deskriptif Sampel

Reksadana saham yang dijadikan sampel pada penelitian ini merupakan yang terdaftar pada Bursa Efek Indonesia (BEI) dengan data yang didapatkan dari Bloomberg melalui Portal Reksadana pada periode tahun 2007-2015, dan dipilih menggunakan metode *purposive sampling*. Berdasarkan kriteria yang telah ditetapkan, maka diperoleh jumlah sampel sebagai berikut.

Tabel 4.1

Kriteria Pengambilan Sampel Tiap Periode Pengamatan

	Reksadana Saham Terdaftar
2007	55
2008	74
2009	90
2010	106
2011	125
2012	145
2013	184

2014	219
2015	250
2007-2009	90
2010-2012	150
2013-2015	256
2007-2015	266

Reksadana saham yang dijadikan sampel pada penelitian ini dievaluasi setiap tahunnya, sehingga jumlah sampel per tahun berbeda-beda. Hal ini bertujuan agar data yang digunakan pada penelitian ini dapat menggambarkan kondisi pasar yang sesungguhnya karena data bergerak bersama pasar. Daftar nama-nama reksadana dapat terlihat pada lampiran 1.

4.2 Statistik Deskriptif

Statistik deskriptif memberikan gambaran awal variabel penelitian dan digunakan untuk mengetahui karakteristik sampel yang digunakan dalam penelitian. Tabel berikut menampilkan variabel R_{it} , R_{mRf} , SMB , HML , dan Mom dari sampel data bulanan periode penelitian 2007-2015. Variabel R_{it} merupakan *Return* reksadana saham, variabel R_{mRf} merupakan selisih *return* pasar dengan *return* bebas risiko, variabel SMB merupakan selisih *return* portofolio saham kapitalisasi kecil dengan saham kapitalisasi besar (*Small Minus Big*), variabel HML merupakan selisih *return* portofolio *book-to-market ratio* atau *price to book*

value tinggi dengan portofolio *book-to-market ratio* atau *price to book value* rendah (*High Minus Low*), dan variabel Mom (Momentum) merupakan selisih *return* portofolio yang dijalankan dengan baik dan buruk dalam jangka pendek. Adapun hasil deskriptif disajikan dalam tabel berikut.

Tabel 4.2

Statistik Deskriptif Variabel Penelitian

	Rit	RmRf	SMB	HML	MOM
Mean	0.006547	0.001649	-0.374187	0.605823	-0.301786
Median	0.012800	0.007820	0.141910	0.311070	-0.292740
Maximum	0.902800	0.195060	10.42866	10.28309	14.26912
Minimum	-0.445020	-0.322130	-34.05158	-7.434030	-20.45404
Std. Dev.	0.063644	0.055653	5.389951	2.502174	4.148936

Sumber : Hasil Olah Data Perhitungan Eviews 9

Berdasarkan deskriptif statistik tabel diatas dapat dilihat bahwa nilai pada variabel dependen Rit memiliki nilai rata-rata sebesar 0.006547, *median* sebesar 0,012800, memiliki nilai maksimum sebesar 0.902800, nilai minimum sebesar -0,445020, serta standar deviasi sebesar 0.063644.

Variabel RmRf memiliki nilai rata-rata sebesar 0.001649, *median* sebesar 0.007820, memiliki nilai maksimum sebesar 0.195060, nilai minimum sebesar -0.322130, serta standar deviasi sebesar 0.055653.

Variabel SMB memiliki nilai rata-rata sebesar -0.374187, *median* sebesar 0,141910, memiliki nilai maksimum sebesar 10.42866, nilai minimum sebesar -34,05158, serta standar deviasi sebesar 5.389951.

Variabel HML memiliki nilai rata-rata sebesar 0.605823, *median* sebesar 0.311070, memiliki nilai maksimum sebesar 10.28309, nilai minimum sebesar -7.434030, serta standar deviasi sebesar 2.502174.

Variabel Mom (Momentum) memiliki nilai rata-rata sebesar -0.301786, *median* sebesar -0.292740, memiliki nilai maksimum sebesar 14.26912, nilai minimum sebesar -20.45404, serta standar deviasi sebesar 4.148936.

4.3 Hasil Pengujian Hipotesis

4.3.1 Asumsi Klasik

1) Uji Normalitas

Uji ini bertujuan untuk menguji apakah dalam model regresi variabel pengganggu atau residual memiliki distribusi normal. Uji normalitas yang dilakukan dalam penelitian menggunakan aplikasi Eviews 9. Pengujian persamaan regresi $Rit = \alpha + \beta_1.RmRf + \beta_2.SMB + \beta_3.HML + \beta_3.Momentum + e$ ini melihat nilai residual dari *Jarque-Bera* yang untuk menentukan apakah residual memiliki distribusi normal. Jika nilai signifikan dari *Jarque-Bera* > 5% dinyatakan sebagai terdistribusi normal. Jika nilai signifikan *Jarque-Bera* < 5% dinyatakan sebagai tidak terdistribusi normal. Pengujian persamaan regresi ini menguji observasi sebanyak 13.545 observasi dari 258 reksadana saham. Adapun hasil pengujian data ditunjukkan pada tabel berikut.

Tabel 4.3

Uji Normalitas

Periode Pengamatan	Nilai Jarque-Bera	Prob	Kesimpulan
2007-2015	6689371	0.000	Tidak Terdistribusi Normal

Sumber : Hasil Olahan Perhitungan Eviews 9

Dari data yang disajikan dapat disimpulkan bahwa nilai residual dari persamaan regresi diatas tidak terdistribusi normal karena nilai probabilitas *Jarque-Bera* berada dibawah 5%. Hal ini dikarenakan sampel yang digunakan dalam penelitian ini merupakan sampel besar yakni sebanyak 28.728. Dalam Penelitian ini mengacu pada asumsi *Central Limit Theorem* (dalil batas tengah) yang menyatakan bahwa untuk sampel yang besar terutama untuk lebih dari 30 ($n \geq 30$) maka distribusi sampel dianggap normal (Dielman, 1991). Dengan demikian, data dalam penelitian ini dianggap telah terdistribusi normal dan pengujian hipotesis dengan menggunakan regresi linier berganda dalam penelitian ini dapat dilakukan.

2) Uji Heteroskedastisitas

Uji ini bertujuan untuk menguji apakah dalam model regresi terjadi ketidaksamaan varians dari residual satu pengamatan ke pengamatan yang lain. Pada penelitian ini, heteroskedastisitas diuji dengan analisis statistik, yaitu *Breusch-Pagam-Godfrey* dengan menggunakan

Software Eviews 9. Untuk mendeteksi ada tidaknya heteroskedastisitas adalah sebagai berikut.

H_0 = Tidak ada masalah heteroskedastisitas

H_1 = Ada masalah heteroskedastisitas

Jika $\alpha = 5\%$

Probabilitas $< \alpha$, maka H_0 ditolak dan H_1 atau terdapat masalah heteroskedastisitas.

Probabilitas $> \alpha$, maka H_0 diterima dan H_1 diterima atau tidak ada masalah heteroskedastisitas.

Hasil uji heteroskedastisitas pada penelitian ini dapat dilihat pada tabel berikut.

Tabel 4.4

Uji Heteroskedastisitas

Periode Pengamatan	Obs*R-square	Probabilitas (chi-square)	Kesimpulan
2007-2015	2.951470	0.5660	Tidak Ada Masalah Heterokedastisitas

Sumber : Hasil Olahan Perhitungan Eviews 9

Berdasarkan hasil uji yang disajikan, terlihat bahwa nilai *obs*R-square* untuk estimasi uji *Breusch-Pagam-Godfrey* adalah sebesar 2.951470 dan nilai probabilitas (*chi-square*) adalah 0.5660. Hal ini menunjukkan bahwa probabilitas $> \alpha$ (0,05), maka dapat disimpulkan bahwa H_0 diterima yakni tidak terdapat masalah heteroskedastisitas.

3) Uji Autokorelasi

Uji ini bertujuan untuk menguji apakah dalam model regresi linier ada korelasi antara kesalahan pengganggu pada periode t dengan kesalahan pengganggu pada periode $t-1$ (sebelumnya). Pada penelitian ini, uji autokorelasi menggunakan uji *Breusch-Godfrey Serial* dengan melihat nilai probabilitas (*chi-square*) yang dibandingkan dengan α (0.05). Berikut adalah hasil uji autorelasi yang telah dilakukan.

Tabel 4.5

Uji Autokorelasi

Periode Pengamatan	Probabilitas (<i>chi-square</i>)	Kesimpulan
2007-2015	0,0640	Tidak Ada Masalah Autokorelasi

Sumber : Hasil Olahan Perhitungan Eviews 9

Hasil pengujian ini menunjukkan bahwa probabilitas (*chi-square*) sebesar 0,0640, hasil tersebut lebih besar dari α (0.05). Dengan

demikian dapat dikatakan bahwa pengujian ini tidak terdapat masalah autokorelasi.

4) Uji Multikolinieritas

Uji ini bertujuan untuk menguji apakah pada model regresi ditemukan adanya korelasi antar variabel independen. Suatu model regresi yang baik yaitu jika tidak terjadi korelasi di antara variabel independennya, yang mana dilihat dari nilai $VIF < 10$. Hasil uji multikolinieritas pada penelitian ini adalah sebagai berikut.

Tabel 4.6

Uji Multikolinieritas

Variable	Coefficient Variance	Uncentered VIF	Centered VIF
RmRf	1.95E-05	1.081382	1.080433
SMB	2.10E-09	1.096737	1.091476
HML	1.10E-08	1.305826	1.233511
MOMEN	3.81E-09	1.181194	1.174977
C	6.20E-08	1.111576	NA

Berdasarkan hasil uji yang disajikan, maka dapat disimpulkan bahwa pada model regresi tidak terdapat korelasi antar variabel independen (tidak terjadi multikolinieritas). Hal ini dapat dilihat dari VIF pada masing-masing variabel yang kurang dari 10.

4.3.2 Hasil Uji Model

Pada Tabel 4.7 telah disajikan data hasil olahan regresi dari variabel dependen R_{it} (*Return Reksadana Saham*), variabel independen $R_m - R_f$ (*Return Pasar*), SMB (*Size*), HML (*Price to Book Value*), dan Mom (*Momentum*). Terlihat bahwa terdapat tiga model yang disajikan yakni model CAPM, model 3 Faktor Fama dan French, dan model 4 Faktor Carhart. Pada ketiga model yang digunakan dalam penelitian ini di *running* beberapa kali oleh peneliti berdasarkan periode tahunan dan kategori dana kelolaan. Variabel indeks pasar ($R_m - R_f$) pada model CAPM secara keseluruhan menunjukkan bahwa variabel tersebut memiliki pengaruh signifikan positif terhadap *return* reksadana saham (R_{it}). Misal pada tahun 2007-2015 beta variabel indeks pasar menunjukkan angka sebesar 1,031 yang mengartikan bahwa setiap kenaikan satu variabel indeks pasar maka R_{it} (*Return Reksadana Saham*) mengalami kenaikan sebesar 1,031. Hal ini mengindikasikan bahwa semakin besar nilai beta suatu sekuritas, maka akan semakin rentan saham tersebut terhadap perubahan ideks pasar (Siagan, 2012). Nilai R^2 menunjukkan angka sebesar antara 0,571-0,877, artinya pengaruh indeks pasar pada model CAPM ini mampu mempengaruhi *return* reksadana saham sebesar 57,1%-87,7%, dan sisanya dipengaruhi oleh variabel lainnya.

Tabel 4.7
Tabel Hasil Pengujian Hipotesis

Periode Waktu	Objek	N	CAPM			3 Faktor					4 Faktor					
			c	RmRf	R ²	c	RmRf	SMB	HML	R ²	c	RmRf	SMB	HML	Mom	R ²
2007	55	521	0,007***	1,121***	0,785	0,008***	1,113***	-0,001	0,001	0,786	0,006***	1,122***	-0,001	0,001	0,001	0,787
Sig.			0,000	0,000		0,000	0,000	0,148	0,315		0,002	0,000	0,260	0,389	0,202	
2008	74	810	0,009***	1,014***	0,868	0,008***	1,006***	-0,001***	-0,003**	0,872	0,007***	0,985***	-0,001*	-0,004***	-0,002**	0,872
Sig.			0,000	0,000		0,000	0,000	0,000	0,011		0,000	0,000	0,058	0,002	0,034	
2009	90	939	0,007***	1,077***	0,801	0,011***	1,171***	-0,004***	0,005***	0,805	0,012***	1,180***	-0,004***	0,005***	0,001	0,805
Sig.			0,000	0,000		0,000	0,000	0,000	0,000		0,000	0,000	0,001	0,001	0,657	
2010	106	1206	-0,002**	0,915***	0,779	-0,001	0,950***	-0,001**	0,002***	0,781	-0,002*	0,972***	-0,001***	0,002***	0,001***	0,784
Sig.			0,031	0,000		0,297	0,000	0,049	0,000		0,076	0,000	0,006	0,000	0,001	
2011	125	1346	0,003***	1,067***	0,877	0,003***	1,075***	2,E-04	0,001	0,877	0,005***	0,985***	-2,E-04	0,001	0,006***	0,881
Sig.			0,000	0,000		0,000	0,000	0,640	0,145		0,000	0,000	0,676	0,285	0,000	
2012	145	1548	0,003***	1,019***	0,799	0,003***	1,021***	-3,E-04	-0,001**	0,800	0,001*	1,063***	-5,E-04*	-4,E-04*	-0,004***	0,809
Sig.			0,000	0,000		0,000	0,000	0,274	0,014		0,065	0,000	0,062	0,082	0,000	
2013	184	1975	0,004***	1,044***	0,791	0,004***	1,039***	-5,E-04	-0,002***	0,792	0,003***	1,052***	-0,001**	-0,001	-0,001***	0,793
Sig.			0,000	0,000		0,000	0,000	0,291	0,002		0,000	0,000	0,013	0,149	0,001	
2014	219	2419	0,006***	1,169***	0,571	0,009***	1,056***	4,E-04***	0,001***	0,600	0,007***	1,103***	3,E-04***	4,E-04*	-0,001***	0,604
Sig.			0,000	0,000		0,000	0,000	0,000	0,000		0,000	0,000	0,000	0,072	0,000	
2015	250	2744	0,006***	1,057***	0,674	0,004***	1,047***	-4,E-04***	0,001***	0,676	0,003***	1,052***	-4,E-04***	0,001***	-2,E-04**	0,677
Sig.			0,000	0,000		0,000	0,000	0,001	0,000		0,001	0,000	0,001	0,000	0,049	
2007-2009	90	2266	0,010***	1,042***	0,871	0,010***	1,072***	-0,002***	0,001*	0,873	0,010***	1,070***	-0,001***	0,001	-4,E-04	0,873
Sig.			0,000	0,000		0,000	0,000	0,000	0,084		0,000	0,000	0,000	0,144	0,468	

Periode Waktu	Objek	N	CAPM			3 Faktor					4 Faktor					
			c	RmRf	R ²	c	RmRf	SMB	HML	R ²	c	RmRf	SMB	HML	Mom	R ²
2010-2012	150	4102	0,001***	0,984***	0,825	0,001***	0,999***	-0,001***	4,E-04**	0,826	0,001***	0,998***	-0,001***	5,E-04**	3,E-04	0,826
Sig.			0,008	0,000		0,007	0,000	0,000	0,030		0,005	0,000	0,000	0,022	0,231	
2013-2015	256	7149	0,006***	1,062***	0,724	0,006***	1,061***	1,E-04***	5,E-04***	0,725	0,005***	1,067***	2,E-04***	0,001***	-3,E-04***	0,726
Sig.			0,000	0,000		0,000	0,000	0,002	0,000		0,000	0,000	0,001	0,000	0,000	
Reksadana Saham (All) 2007-2015	266	13545	0,005***	1,031***	0,813	0,005***	1,034***	6,E-06	0,001***	0,813	0,004***	1,037***	2,E-05	0,001***	-3,E-04***	0,814
Sig.			0,000	0,000		0,000	0,000	0,902	0,000		0,000	0,000	0,661	0,000	0,000	
50% Teratas Dana Kelolaan	72	4462	0,006***	1,074***	0,877	0,006***	1,079***	-5,E-06	0,001***	0,878	0,006***	1,080***	5,E-07	0,001***	-1,E-04	0,878
Sig.			0,000	0,000		0,000	0,000	0,938	0,000		0,000	0,000	0,994	0,000	0,280	
50% Terendah Dana Kelolaan	72	3031	0,004***	1,053***	0,751	0,003***	1,058***	-1,E-04	4,E-04*	0,751	0,003***	1,064***	-1,E-04	0,001***	-0,001***	0,752
Sig.			0,000	0,000		0,000	0,000	0,195	0,056		0,000	0,000	0,300	0,001	0,000	

Keterangan : *** Singnifikan 1%, ** Signifikansi 5%, * Signifikansi 10%

Untuk model 3 faktor Fama-French variabel indeks pasar ($R_m - R_f$) secara keseluruhan juga menunjukkan pengaruh signifikan positif terhadap *return* reksadana saham (R_{it}). Nilai beta pada tahun 2007-2015 menunjukkan sebesar 1,034 yang mengartikan bahwa setiap kenaikan satu variabel indeks pasar maka *return* reksadana saham akan mengalami kenaikan sebesar 1,034. Variabel ukuran perusahaan (SMB) secara keseluruhan menunjukkan adanya pengaruh signifikan negatif terhadap *return* reksadana saham (R_{it}). Nilai beta pada tahun 2015 misalnya, menunjukkan angka sebesar 4,E-04 atau 0,000421 yang mengartikan bahwa setiap kenaikan satu variabel ukuran perusahaan maka *return* reksadana saham akan mengalami penurunan sebesar 0,000421.

Variabel *price to book value* atau *book to market ratio* (HML) menunjukkan adanya pengaruh signifikan positif terhadap *return* reksadana saham (R_{it}). Nilai beta pada tahun 2015 misalnya, menunjukkan angka sebesar 0,001 yang mengartikan bahwa setiap kenaikan satu variabel *price to book value* atau *book to market ratio* (HML) maka *return* reksadana saham akan mengalami kenaikan pula sebesar 0,001. Nilai R^2 pada model 3 faktor Fama-French ini menunjukkan angka sebesar antara 0,600-0,878, artinya pengaruh indeks pasar, ukuran perusahaan (*size*), dan *price to book value* atau *book to market ratio* ini mampu mempengaruhi *return* reksadana saham sebesar 60%-87,8%, dan sisanya dipengaruhi oleh variabel selain variabel tersebut.

Model 4 faktor Carhart pada penelitian ini secara keseluruhan juga memperlihatkan adanya pengaruh signifikan positif pada variabel indeks pasar terhadap *return* reksadana saham (R_{it}). Nilai beta pada tahun 2007-2015 misalnya, menunjukkan angka sebesar 1,037. Hal tersebut mengartikan bahwa setiap kenaikan satu variabel indeks pasar maka *return* reksadana saham juga

akan mengalami kenaikan sebesar 1,037. Pada variabel ukuran perusahaan (SMB) secara keseluruhan juga menunjukkan pengaruh yang sama seperti pada variabel ukuran perusahaan (SMB) di model 3 faktor Fama-French, yakni memiliki pengaruh signifikan negatif. Nilai beta pada variabel ukuran perusahaan tersebut pada tahun 2015 misalnya, menunjukkan angka sebesar $4, \text{E}-04$ atau 0,000446. Hal ini mengartikan bahwa setiap kenaikan satu variabel ukuran perusahaan maka *return* reksadana saham akan mengalami penurunan sebesar 0,000446.

Variabel *price to book value* atau *book to market ratio* (HML) juga menunjukkan adanya pengaruh signifikan positif terhadap *return* reksadana saham (R_{it}). Nilai beta pada variabel tersebut pada tahun 2015 misalnya, menunjukkan angka sebesar 0,001. Hal ini mengartikan bahwa setiap kenaikan satu variabel *price to book value* atau *book to market ratio* maka *return* reksadana saham juga akan mengalami kenaikan sebesar 0,001. Variabel momentum (Mom) pada model ini memiliki pengaruh signifikan negatif. Nilai beta pada variabel momentum pada tahun 2007-2015 misalnya, menunjukkan angka sebesar $3, \text{E}-04$ atau 0,000254. Hal ini mengartikan bahwa setiap kenaikan satu variabel momentum maka *return* reksadana akan mengalami penurunan sebesar 0,000254. Nilai R^2 pada model 4 faktor Carhart ini menunjukkan angka sebesar antara 0,604-0,878, artinya pengaruh indeks pasar, ukuran perusahaan (*size*), *price to book value* atau *book to market ratio*, dan momentum ini mampu mempengaruhi *return* reksadana saham sebesar 60,4%-87,8%, dan sisanya dipengaruhi oleh variabel selain variabel tersebut.

Dari penjelasan ketiga model diatas dapat disimpulkan bahwa hasil penelitian yang telah dilakukan oleh peneliti menunjukkan hal persamaan dan

bertentangan pada variabel-variabel independen tertentu pada penelitian-penelitian sebelumnya. Penelitian yang dilakukan oleh Candika (2017) yang menyimpulkan bahwa variabel indeks pasar ($R_m - R_f$) berpengaruh positif signifikan terhadap *return* saham pada portofolio saham yang digunakan dalam penelitiannya. Variabel indeks pasar ($R_M - R_f$) pada penelitian ini juga menunjukkan pengaruh yang sama yakni signifikan positif pada ketiga model yakni model CAPM, 3 faktor Fama-French, dan 4 faktor Carhart. Hasil ini sesuai dengan teori CAPM yang dikembangkan oleh Sharpe (1964), Litner (1965), dan Mossin (1966).

Variabel ukuran perusahaan (SMB) pada model 3 faktor dan model 4 faktor dalam penelitian ini berpengaruh signifikan negatif terhadap *return* reksadana saham. Hasil ini serupa dengan penelitian yang dilakukan oleh Fama-French (1992) yang menyimpulkan bahwa variabel ukuran perusahaan (*size*) berpengaruh negatif terhadap *return* saham, karena saham yang memiliki *size* kecil cenderung memiliki risiko yang lebih tinggi dibandingkan dengan perusahaan yang memiliki *size* besar. Sehingga *return* yang diperoleh pada saham yang memiliki *size* kecil lebih besar dari pada saham yang memiliki *size* besar. Siagian (2012) dalam penelitiannya juga mendapati adanya hubungan negatif antara variabel *firm size* dengan *excess return* pada Pasar Modal di Indonesia pada periode penelitian 2006-2011.

Variabel *price to book value* (HML) dalam penelitian ini memiliki pengaruh signifikan positif terhadap *return* reksadana saham. Hasil ini juga sesuai dengan penelitian yang dilakukan oleh Fama-French (1992) yang menyatakan bahwa nilai *book to market equity* berpengaruh terhadap *return* saham. Ia menyatakan bahwa *book to market equity* yang tinggi

memperlihatkan kondisi bahwa kecenderungan perusahaan untuk mengalami *distress* atau kebangkrutan akan lebih tinggi jika dibandingkan dengan perusahaan yang memiliki *book to market* yang rendah. Candika (2017) dalam penelitiannya juga menyimpulkan bahwa (HML) berpengaruh positif signifikan terhadap *return* saham pada portofolio saham yang memiliki *book to market ratio* atau *price to book value* yang tinggi. Variabel momentum pada penelitian ini secara keseluruhan memiliki pengaruh signifikan negatif. Dalam penelitiannya Candika (2017) menemukan bahwa variabel Mom (Momentum) berpengaruh signifikan negatif terhadap portofolio saham yang memiliki momentum *down*.

4.4 Diskusi Hasil

Untuk mengetahui apakah kinerja manajer reksadana di Indonesia diatribusikan pada keahlian atau keberuntungan peneliti menganalisis signifikansi dan koefisien *pada c (constant)* atau α pada masing-masing model. Pada penelitian ini terdapat tiga model yakni model CAPM, model 3 Faktor Fama dan French, dan model 4 Faktor Carhart.

Pada model CAPM secara keseluruhan terlihat pada tabel 4.7 bahwa *c (constant)* atau alfa (α) secara keseluruhan menunjukkan pengaruh yang signifikan positif dengan nilai beta berkisar antara 0,001-0,010. Hal ini mengartikan bahwa jika variabel indeks pasar ($R_m - R_f$) bernilai 0, maka *retrun* reksadana saham memiliki nilai antara 0,001-0,010. Koefisien bernilai positif *pada c (constant)* atau alfa (α) tersebut memiliki arti bahwa kinerja reksadana saham pada penelitian ini diatribusikan pada keahlian atau keterampilan manajer investasi. Dengan demikian, hasil pengujian dengan menggunakan model CAPM ini menerima hipotesis pada penelitian yang dilakukan,

yakni kinerja reksadana saham yang dikelola oleh manajer investasi lebih diatribusikan pada keahlian/keterampilan.

Pada model 3 faktor Fama-Fench diketahui bahwa c (*constant*) atau alfa (α) secara keseluruhan menunjukkan pengaruh yang signifikan positif dengan nilai beta berkisar antara 0,001-0,011. Hal ini mengartikan bahwa jika variabel indeks pasar ($R_m - R_f$), ukuran perusahaan (*size*), dan *price to book value* atau *book to market ratio* (HML) bernilai 0, maka *retrun* reksadana saham memiliki nilai antara 0,001-0,010. Hasil pengujian dengan menggunakan model 3 faktor Fama-French ini menerima hipotesis pada penelitian yang dilakukan, yakni kinerja reksadana saham yang dikelola oleh manajer investasi lebih diatribusikan pada keahlian/keterampilan.

Model 4 faktor Carhart menunjukkan bahwa c (*constant*) atau alfa (α) secara keseluruhan menunjukkan pengaruh yang signifikan positif dengan nilai beta berkisar antara 0,001-0,011. Hal ini mengartikan bahwa jika variabel indeks pasar ($R_m - R_f$), ukuran perusahaan (*size*), *price to book value* atau *book to market ratio* (HML), dan momentum bernilai 0, maka *retrun* reksadana saham memiliki nilai antara 0,001-0,012. Sehingga hasil pengujian dengan menggunakan model 4 faktor Fama-French ini menerima hipotesis pada penelitian yang dilakukan, yakni kinerja reksadana saham yang dikelola oleh manajer investasi lebih diatribusikan pada keahlian/keterampilan.

Hasil yang ditemukan pada penelitian ini sesuai dengan hasil yang diemukakan oleh Wermers (2000) dan Avramov dan Wermers (2006), mereka menemukan bahwa reksadana yang dikelola secara aktif oleh manajemen memiliki kinerja yang lebih baik jika dibandingkan dengan yang lain. Penelitian oleh Wermers (2000) yang dilakukan pada tahun 1975-1994 mengindikasikan bahwa reksadana berisi portofolio saham yang mengungguli indeks pasar. Hal tersebut dikarenakan adanya sebagian pengambilan rata-rata yang lebih tinggi dan sebagian yang lainnya dikarenakan adanya bakat atau

keterampilan dalam memilih saham. Kosowski, *et al.* (2006) yang meneliti reksadana saham Amerika Serikat dari tahun 1975 sampai 2002 menemukan bahwa kinerja reksadana terbaik dan terburuk bukan semata-mata karena keberuntungan. Bhootra, *et al.* (2015) dalam penelitiannya mengatakan bahwa keterampilan memang terlibat dalam pengelolaan reksadana. Kinerja reksadana yang ditelitinya memiliki kinerja yang baik dikarenakan adanya keahlian yang dimiliki oleh manajer investasi. Meskipun didalam penelitiannya tidak ditentukan keahlian yang seperti apa yang dibutuhkan oleh manajer investasi, namun hasil penelitiannya cukup membuktikan bahwa kesuksesan manajer investasi dalam peneglolaan reksadana melibatkan keterampilan/keahlian didalamnya. Carhart (1997) dalam penelitiannya menemukan bukti yang cukup mendukung bahwa adanya keterlibatan sebuah keterampilan pada manajer investasi yang memiliki pengetahuan.

Rusli (2011) yang meneliti 27 reksadana yang terdaftar aktif di Bapepam-LK dari tahun 2007-2009 menyimpulkan bahwa kinerja positif reksadana (*outperformance*) untuk 5 reksadana terbaik dapat distribusikan pada keberuntungan, tetapi 15 reksadana dengan alfa positif berikutnya dapat diatribusikan pada keahlian. Hal tersebut menyatakan bahwa kinerja reksadana terbaik (5 besar) tahun depan belum tentu *outperform* dan kinerja reksadana terburuk juga belum tentu *underperform* tahun depan. Ia mengatakan dalam penelitiannya rata-rata kinerja reksadana positif memang karena keahlian manajer yang superior dan kinerja reksadana yang buruk bukan karena keahlian manajer yang inferior. Hal ini dikarenakan adanya faktor luar yang mempengaruhi hal tersebut, yang menyebabkan terpengaruhnya kinerja manajer pada saat itu.

Penelitian ini memiliki kelemahan dalam mengidentifikasi pengukuran perhitungan keberuntungan yang belum tepat. Oleh karena itu, peneliti menambahkan

alternatif referensi lain yang dapat digunakan untuk mengetahui kemampuan manajemen investasi dalam melakukan strategi dengan *market timing*. Kemampuan *market timing* merupakan kemampuan dari manajer investasi dalam memprediksi arah pasar dengan menggunakan indikator ekonomi untuk keluar pada saat pasar akan turun, dan masuk pada saat pasar akan naik. Treynor dan Mazuy mengembangkan sebuah model yang dapat digunakan dalam pengukuran *market timing* (Bodie, *et al.*, 2011).

$$r_p - r_f = a + b(r_M - r_f) + c(r_M - r_f)^2 + e_p$$

r_p merupakan pengembalian portofolio, a, b, dan c merupakan analisis dari perhitungan regresi. Apabila c memberikan hasil yang positif maka akan terdapat bukti bahwa adanya *timing ability*, hal tersebut akan membuat garis karakteristik lebih curam ketika $r_M - r_f$ lebih besar. Treynor dan Mazuy (1966) menyatakan bahwa manajer investasi yang memiliki kemampuan *market timing* yang baik akan memegang saham dengan volatilitas tinggi dalam jumlah besar pada saat pasar dalam keadaan buruk. Mereka mengasumsikan *return* dari portofolio adalah fungsi non-linier dari *return* pasar, dengan menggunakan *quadratic regression model* Treynor dan Mazuy (1966) menguji perilaku pengambilan keputusan risiko sistematis dari manajer investasi. Henrikson dan Merton (1984) mengasumsikan bahwa perbedaan yang ada pada tingkat risiko sistematis portofolio yang dipilih oleh manajer investasi merupakan fungsi peramalan. Asumsi yang dikembangkan merupakan target tingkat risiko yang bergantung pada peramalan apakah tingkat harapan dari hasil investasi pada portofolio indeks pasar lebih besar daripada tingkat bunga bebas risiko.

BAB IV

PENUTUP

5.1 Kesimpulan

Penelitian ini *menggunakan* c (*constant*) atau alfa (α) dari persamaan regresi linier berganda dengan menggunakan tiga model yakni model CAPM, model 3 faktor Fama-French, dan model 4 faktor Carhart sebagai pengukuran kinerja manajer investasi. Berdasarkan hasil analisis data yang telah dilakukan dalam penelitian ini, maka diperoleh bahwa evaluasi kinerja reksadana saham di Indonesia pada tahun 2007-2015 lebih diatribusikan pada keahlian atau keterampilan manajer investasi. Perhitungan menggunakan model CAPM, model 3 faktor Fama-French, dan model 4 faktor Carhart pada penelitian ini menunjukkan hasil yang sama, ketiganya memperlihatkan *bahwa* c (*constant*) atau alfa (α) secara keseluruhan menunjukkan pengaruh yang signifikan positif yang mengartikan bahwa kinerja reksadana saham di Indonesia lebih diatribusikan pada keahlian atau keterampilan manajer.

5.2 Keterbatasan Penelitian

Penelitian ini memiliki keterbatasan dalam menganalisa kinerja reksadana di Indonesia yang hanya menggunakan regresi linier berganda dalam menganalisis data. Data dalam penelitian ini hanya terbatas sampai tahun 2015 saja, karena tidak tersedianya data pada tahun 2016 dan 2017 yang menjadikan masa periode penelitian kurang *up to date*.

5.3 Saran dan Implikasi

Berdasarkan keterbatasan penelitian, maka peneliti menyarankan penelitian selanjutnya untuk menggunakan analisis data yang lebih akurat seperti menggunakan prosedur *bootstrap residual* seperti yang dilakukan oleh Kosowski *et. al.* (2006). Selain itu, penelitian selanjutnya diharapkan melakukan penelitian dengan menggunakan data yang lebih terbaru. Penelitian yang selanjutnya juga dapat melakukan penelitian berdasarkan manajer reksadana agar dapat mengetahui lebih tepat manajer mana saja yang dapat mengelola reksadana dengan kinerja yang diatribusikan pada keahlian/keterampilan atau keberuntungan.

Penelitian ini dapat dijadikan sebagai bahan pertimbangan pembuatan keputusan bagi manajer investasi dalam mengevaluasi kinerja reksadana. Dengan demikian, peneliti menyarankan kepada manajer investasi untuk melakukan evaluasi investasinya menggunakan analisis kinerja reksadana dengan model *multifactor* (model 3 faktor Fama-French atau model 4 faktor Carhart) dan pendekatan *bootstrap* sebagai metodologi penelitiannya. Penelitian ini diharapkan mampu menambah pengetahuan masyarakat mengenai evaluasi kinerja reksadana yang menggunakan model *multifactor*.

DAFTAR PUSTAKA

- Avramov, D., dan R. Wermers. (2006) 'Investing in mutual funds when returns are predictable', *Journal of Financial Economics*, 81(2), pp. 339-77.
- Banz, Rolf W. (1981) 'The Relationship between Return and Market Value of Common Stocks', *Journal of Financial Economics*, 9(1), pp. 3-18.
- Barberis, N., A. Shleifer., dan R. Vishny. (1998) 'A Model of Investor Sentiment', *Journal of Finance Economics*, 49, pp. 307-343.
- Barras, Laurent., Scaillet, Oliver., dan Wermers, Russ. (2009) 'False Discoveries in Mutual Fund Performance: Measuring Luck in Estimates Alphas', *Journal of Finance*, Forthcoming
- Basu, S. (1977) 'Investment Performance of Common Stocks in Relation to Their Price Earnings Ratios: A Test of the Efficient Market Hypothesis', *Journal of Finance*, 32(3), pp. 663-682.
- Bhandari, Laxmi Chand. (1988) 'Debt/Equity Ratio and Expected Common Stock Returns: Empirical Evidence', *Journal of Finance*, 43, pp. 507-528.
- Bhootha, A. *et al.* (2015) 'Mutual Fund Performance : Luck or Skill ?', 20(1).
- Bodie, ZVI. *et al.* (2011) 'Investments and Portfolio Management', McGraw-Hill Higher Education.
- Brennan, M. J. *et al.* (1998) 'Alternative Factor Specifications, Security Characteristics, and The Cross Section of Expected Stock Returns', *Journal of Financial Economics*, 49(3), pp. 345-373.
- Budiman, Rahman Untung. (2006) 'Apakah Kinerja Masa Lalu Mencerminkan Kinerja Masa Depan? Evaluasi *Return* Reksadana Saham Tahun 2005-2006', *Majalah Usahawan Indonesia* No. 1 Tahun XXXVI.
- Candika, Yossy Imam. (2017) 'Pengujian Kekuatan Model Carhart Empat Faktor Terhadap

- Excess Return Saham di Indonesia', *The Indonesian Journal of Applied Business*, 1(1).
- Carhart, M. M. (1997) 'On Persistence in Mutual Fund Performance', *The Journal of Finance*, 52(1), pp. 57–82.
- Chan K. C., dan N. F. Chen. (1991) 'Structural and Return Characteristics of Small and Large Firms', *Journal of Finance*, 46(4), pp. 467-484.
- Conrad, J dan G. Kaul. (1998) 'An Anatomy of Trading Strategies', *Review of Financial Studies*, 11, pp. 489-519.
- Cornell, Bradford. (2009) 'Luck, Skill, and Investment Performance', *Journal of Portfolio Management*, 32(2), pp. 131.
- Cuthbertson, K., D. Nitzsche, dan N. O'Sullivan. (2008) 'UK Mutual Fund Performance: Skill or Luck?', *Journal of Empirical Finance*, 15(4), pp. 613-34.
- Daniel, K. *et al.* (1997) 'Measuring Mutual Fund Performance with Characteristic-Based Benchmarks', *The Journal of Finance*, 52(3), pp. 1035–1058.
- Daniel, K. *et al.* (1998) 'Investor Psychology and Security Market Under and Over Reactions', *Journal of Finance*, 53, pp. 1839-1885.
- Darmadji, Tjiptono dan Hendy M. Fakhruddin. (2011) 'Pasar Modal Di Indonesia (III)', Jakarta: Salemba Empat.
- Dielman, Terry E. (1991) 'Applied Regression Analysis for Business and Economics', Boston: PWS-Kent.
- Doeswijk, Ronald Q. (1997) 'Contrarian Investment in The Dutch Stock Market', *De Economist Journal*, 145(4), pp. 557-581.
- Dwiyanti, Vonny. (1999) 'Wawasan Bursa Saham', Yogyakarta: Universitas Atma Jaya.
- Fama, Eugene F dan K.R. French. (1992) 'The Cross Section of Expected Return', *Journal of Finance*, 47(2), pp. 427-465.
- Fama, Eugene F dan K.R. French. (1993) 'Common Risk Factors in The Returns on Stocks and

- Bonds', *Journal of Financial Economics*, 33(1), pp. 3-56
- Fama, Eugene F dan K.R. French. (1996) 'Multifactor Explanation of Asset Pricing Anomalies', *Journal of Finance*, 51(1), pp. 55-84.
- Fama, Eugene F dan K.R. French. (2010) 'Luck versus Skill in the Cross Section of Mutual Fund Return', *The Journal of Finance*, 65(5), pp. 1915-1947.
- Ghozali, Imam. (2009). 'Aplikasi Analisis Multivariate dengan Program SPSS', Semarang: Badan Penerbit Universitas Diponegoro.
- Grundy, B.D., dan J.S. Martin. (2001) 'Understanding The Nature of The Risks and The Source of The Rewards to Momentum Investing', *Review of Financial Studies*, 14, pp. 29-78.
- Hartono, Jogiyanto. (2013) '*Teori Portofolio dan Analisis Investasi (Edisi Ketujuh)*', Yogyakarta: BPFY-Yogyakarta.
- Henrikson, R. D dan Merton. (1984) 'Market Timing and Mutual Fund Performance: An Empirical Investigation', *The Journal of Business*, 57(1), pp. 73-96.
- Hong, H dan J. Stein. (1999) 'A Unified Theory of Underreaction, Momentum Trading, and Overreaction in Asset Markets', *Journal of Finance*, 54, pp. 2143-2184.
- Jagadeh, N dan S. Titman. (1993) 'Returns to Buying Winners and Selling Losers: Implications for stock market efficiency', *Journal of Finance*, 48, pp. 65-91.
- Jagadeh, N dan S. Titman. (2001) 'Profitability of Momentum Strategies: An Evaluation of Alternative Explanations', *Journal of Finance*, 56, pp. 699-720.
- Kosowski, R. *et al.* (2006) 'Can Mutual Fund " Stars " Really Pick Stocks ? New Evidence from a Bootstrap Analysis', *The Journal of Finance*, 61(6), pp. 2551–2595.
- Lakonishok, Josef., Andrei Shleifer, dan Robert W. Vishny. (1994) 'Contrarian Investment, Extrapolation, and Risk', *Journal of Finance*, 49, pp. 1541-1578.
- Lintner, J. (1965) 'The Valuation of Risk Assets and The Selection of Risky Investments in Stock Portfolios and Capital Budgets', *Review of Economics and Statistics*, 47(1), pp. 13-37.

- Manurung, Adler Haymans. (2008). *Panduan lengkap Reksadana Investasiku*. Kompas, Jakarta.
- Maroney, N. dan A. Protopapadakis. (2002) 'The Book to Market and Size Effects in A General Asset Pricing Model: Evidence From Seven National Markets', *European Finance Review*, 6, pp. 189-221.
- Mossin, J. (1966) 'Equilibrium in a Capital Asset Market', *Econometrica*, 34(4), pp. 768-743.
- Mauboussin, J. Michael. (2010) 'Untangling Skill and Luck, How Think about Outcome-Past, Present, and Future', *Legg Mason Capital Management*.
- Pastor, Lubos, Robert F. Stambaugh, dan Lucian A. Taylor. (2014) 'Scale and Skill In Active Management', *Journal of Financial Economics*, 116, pp. 23-45.
- Pratomo, Eko Priyo dan Ubaidilla Nugraha. (2009) 'Reksadana Solusi Perencanaan Investasi di Era Modern', Jakarta: PT. Gramedia Pustaka Utama.
- Roll, richard dan Stephen A. Ross. (1994) 'On The Cross-Sectional Relation Between Expected Returns and Betas', *Journal of Finance*, 49(1), pp. 101-121.
- Rosenberg, Barr., Kenneth Reid., dan Ronald Lanstein. (1985) 'Persuasive Evidence of Market Inefficiency', *Journal of Portofolio Management*, 9, pp. 9-17.
- Rusli, Devvy. (2011) 'Evaluasi Kinerja Reksa Dana Saham di Indonesia: Keahlian atau Keberuntungan', Tesis Program Magister of Accounting (Tidak Dipublikasikan), Yogyakarta: Fakultas Ekonomika dan Bisnis, Universitas Gadjah Mada.
- Samsul, Mohamad. (2006) '*Pasar Modal dan Manajemen Portofolio*', Jakarta: Penerbit Erlangga.
- Sharpe, William F. (1964) 'Capital Asset Prices: A theory of Market Equilibrium under conditions of Risk', *Journal of Finance*, 19(3), pp. 425-442.
- Sharpe, William F., Gordon J. Alexander., dan Jeffery V. Bailey. (1995). *Investment*. New Jersey: Prentice Hall, Inc.

- Siagian, Febriyanti Dimaelita. (2012) 'Pengujian Validitas Model CAPM, Model Tiga Faktor, Model Empat Faktor Carhart Pada Pasar Modal Indonesia', Tesis Program Magister of Accounting (Tidak Dipublikasikan), Yogyakarta: Fakultas Ekonomika dan Bisnis, Universitas Gadjah Mada.
- Stattman, Dennis. (1980) 'Book Values and Stock Returns', *The Chicago MBA: A Journal of Selected Papers*, 4, pp. 25-45.
- Subrahmanyam, A. (2005) 'Distinguish Between Rationales for Short-Horizon Pre-dictability of Stock Returns', *Financial Review*, 40, pp. 11-35.
- Subrahmanyam, A. (2005) 'On The Stability of The Cross-Section of Expected Stock Returns in The Cross-Section: Understanding The Curious Role of Sharpe Turnover', *European Financial Management*, 11(5), pp. 661-678.
- Sunariyah. (2003) 'Pengantar Pengetahuan Pasar Modal Edisi Ketiga', Yogyakarta: UPP AMP YKPN.
- Treynor, Jack L. dan Mazuy, Kay K. (1966) 'Can Mutual Fund Outguess the Market?', *Harvard Business Review* 43 (Juli-August 1966), 131-136.
- Undang-undang RI No.8 Tahun 1995, Tentang Pasar Modal, Otoritas Jasa Keuangan *online*, www.ojk.go.id
- Wermers, R. (2000) 'Mutual fund performance: An empirical decomposition into stock picking talent, style, transactions costs, and expenses', *The Journal of Finance*, 55(4), pp. 1655–1695.
- Widjaja, Gunawan dan Ramaniya, Almira Prajna. (2006) 'Seri Pengetahuan Pasar Modal: Reksa Dana & Peran Serta Tanggung Jawab Manajer Investasi Dalam Pasar Modal', Jakarta: Prenada.
- Yang, L. and Liu, W. (2017) 'Luck Versus Skill : Can Chinese Funds Beat the Market ?', (38), pp. 629–643.

LAMPIRAN

1. Daftar Reksadana Saham

1.1. Tahun 2007

2007		
AAA BLUE CHIP VALUE FUND	Euro Peregrine Equity	Optima Saham
AIA Financial IDR Equity Fund	First State IndoEquity Dividend Yield Fund	PNM Ekuitas Syariah
Avrist Link Aggressive RP Fund	First State IndoEquity Sectoral Fund	Pratama Ekuitas
AXA Citradinamis	GreatLink Dynamic Fund	Pratama Saham
Bahana TCW Dana Prima	GreatLink Equity Fund	Prulink Rupiah Equity Fund
Batavia Dana Saham	Grow 2 Prosper	Prulink Syariah Rupiah Equity Fund
Batavia Dana Saham Optimal	Investra Equity Fund	Reksa Dana Syariah BNP Paribas Pesona Syariah
Batavia Dana Saham Syariah	Investra Equity Income Fund	Reliance Equity Fund/Indonesia
BNI Berkembang	Jisawi Saham	Rencana Cerdas
BNP Paribas Ekuitas	Lautandhana Equity	Schroder Dana Istimewa
BNP Paribas Infrastruktur Plus	Mandiri Investa Atraktif	Schroder Dana Prestasi
BNP Paribas Pesona	Manulife Dana Saham	Schroder Dana Prestasi Plus
CIMB-Principal Islamic Equity Growth Syariah	Manulife Link Dana Ekuitas	Smartlink Rupiah Equity Fund
Dana Ekuitas Andalan	Manulife Link Dana Ekuitas Syariah	Sun Life Financial Indonesia - Brilliance Aggressive
Dana Ekuitas Prima	Manulife Phinisi Dana Saham	Syailendra Equity Opportunity Fund
Danareksa Indeks Syariah	Manulife Saham Andalan	TRIM Kapital
Danareksa Mawar	Maybank Dana Ekuitas	Trimegah Syariah Saham
Danareksa Mawar Agresif	Mega Dana Saham	
Emco Mantap	Nikko Saham Nusantara	

1.2. Tahun 2008

2008		
AAA BLUE CHIP VALUE FUND	Emco Growth	Mega Dana Saham
Aberdeen Indonesia Equity Fund	Emco Mantap	Mega Dana Saham Syariah
AIA Financial IDR Equity Fund	Euro Peregrine Equity	Millenium Equity
Allisa Rupiah Equity Fund	First State IndoEquity Dividend Yield Fund	Nikko Saham Nusantara
Avrist Link Aggressive RP Fund	First State IndoEquity Sectoral Fund	Optima Saham
Avrist Link ASYA Equity Rupiah Fund	First State IndoEquity Value Select Fund	Panin Dana Prima
AXA Citradinamis	GreatLink Dynamic Fund	PNM Ekuitas Syariah
Bahana Equity Smart Fund	GreatLink Equity Fund	Pratama Ekuitas
Bahana TCW Dana Prima	Grow 2 Prosper	Pratama Saham
Batavia Dana Saham	Investra Equity Fund	Premier ETF LQ 45
Batavia Dana Saham Agro	Investra Equity Income Fund	Prulink Rupiah Equity Fund
Batavia Dana Saham Optimal	Jisawi Saham	Prulink Syariah Rupiah Equity Fund
Batavia Dana Saham Syariah	JS Link Equity Fund	Reksa Dana Syariah BNP Paribas Pesona Syariah
BNI Berkembang	Kresna Indeks 45	Reliance Equity Fund/Indonesia
BNP Paribas Ekuitas	Lautandhana Equity	Rencana Cerdas
BNP Paribas Infrastruktur Plus	Mandiri Investa Atraktif	Schroder Dana Istimewa

2008		
BNP Paribas Pesona	Mandiri Investa Atraktif Syariah	Schroder Dana Prestasi
BNP Paribas Solaris Fund	Mandiri Investa Cerdas Bangsa	Schroder Dana Prestasi Plus
CIMB-Principal Islamic Equity Growth Syariah	Manulife Dana Saham	Smartlink Rupiah Equity Fund
Cipta Syariah Equity	Manulife Link Dana Ekuitas	Sun Life Financial Indonesia - Brilliance Aggressive
Dana Ekuitas Andalan	Manulife Link Dana Ekuitas Syariah	Syailendra Equity Opportunity Fund
Dana Ekuitas Prima	Manulife Phinisi Dana Saham	TRIM Kapital
Danareksa Indeks Syariah	Manulife Saham Andalan	TRIM Kapital Plus
Danareksa Mawar	Maybank Dana Ekuitas	Trimegah Syariah Saham
Danareksa Mawar Agresif	Mega Dana Ekuitas	

1.3. Tahun 2009

2009		
AAA BLUE CHIP VALUE FUND	First State IndoEquity Value Select Fund	Mega Dana Ekuitas
Aberdeen Indonesia Equity Fund	GreatLink Dynamic Fund	Mega Dana Saham
AIA Financial IDR Equity Fund	GreatLink Equity Fund	Mega Dana Saham Syariah
Allisya Rupiah Equity Fund	Grow 2 Prosper	Millenium Equity
Avrist Link Aggressive RP Fund	Indosurya Equity Fund	Nikko Saham Nusantara
Avrist Link ASYA Equity Rupiah Fund	Investra Equity Dynamic Fund	Optima Saham
AXA Citradinamis	Investra Equity Fund	Panin Dana Prima
Bahana Equity Smart Fund	Investra Equity Income Fund	PNM Ekuitas Syariah
Bahana TCW Dana Prima	Investra Equity Infrastructure Fund	Pratama Ekuitas
Batavia Dana Saham	Jisawi Saham	Pratama Saham
Batavia Dana Saham Agro	JS Link Equity Fund	Premier ETF LQ 45
Batavia Dana Saham Optimal	Kresna Indeks 45	Prulink Rupiah Equity Fund
Batavia Dana Saham Syariah	Lautandhana Equity	Prulink Syariah Rupiah Equity Fund
BNI Berkembang	Lautandhana Equity Progresif	Reksa Dana Syariah BNP Paribas Pesona Syariah
BNP Paribas Ekuitas	Maestro Equity Syariah Rp	Reliance Equity Fund/Indonesia
BNP Paribas Infrastruktur Plus	Maestrolink Balanced IDR	Rencana Cerdas
BNP Paribas Pesona	Maestrolink Equity Plus IDR	Schroder Dana Istimewa
BNP Paribas Solaris Fund	Mandiri Attractive Money Rupiah Fund	Schroder Dana Prestasi
CIMB-Principal Islamic Equity Growth Syariah	Mandiri Attractive Money Syariah Rupiah Fund	Schroder Dana Prestasi Plus
Cipta Syariah Equity	Mandiri Dynamic Money Fund	Schroder Indo Equity Fund
Dana Ekuitas Andalan	Mandiri Investa Atraktif	Smartlink Rupiah Equity Fund
Dana Ekuitas Prima	Mandiri Investa Atraktif Syariah	Sun Life Financial Indonesia - Brilliance Aggressive
Danareksa Indeks Syariah	Mandiri Investa Cerdas Bangsa	Sun Life Financial Indonesia - Brilliance Aggressive Multi Plus
Danareksa Mawar	Manulife Dana Saham	Sun Life Financial Indonesia - Brilliance Hasanah Equity
Danareksa Mawar Agresif	Manulife Link Dana Ekuitas	Sun Life Financial Indonesia - Brilliance Xtra Aggressive
Emco Growth	Manulife Link Dana Ekuitas Syariah	Syailendra Equity Opportunity Fund
Emco Mantap	Manulife Phinisi Dana Saham	Syariah Dynamic Rp
Euro Peregrine Equity	Manulife Saham Andalan	TRIM Kapital
First State IndoEquity Dividend Yield Fund	Manulife Syariah Sektoral Amanah	TRIM Kapital Plus
First State IndoEquity Sektoral Fund	Maybank Dana Ekuitas	Trimegah Syariah Saham

1.4. Tahun 2010

2010		
AAA BLUE CHIP VALUE FUND	First State IndoEquity PEKA Fund	Mega Dana Ekuitas
AAA Equity Fund	First State IndoEquity Sectoral Fund	Mega Dana Saham
Aberdeen Indonesia Equity Fund	First State IndoEquity Value Select Fund	Mega Dana Saham Syariah
AIA Financial IDR Equity Fund	GreatLink Dynamic Fund	Millenium Equity
AIA Financial IDR Equity Syariah Fund	GreatLink Equity Fund	Nikko Saham Nusantara
Allisya Rupiah Equity Fund	Grow 2 Prosper	Optima Saham
Avrist Link Aggressive RP Fund	HPAM Ultima Ekuitas 1	Panin Dana Prima
Avrist Link ASYA Equity Rupiah Fund	Indosurya Equity Fund	PNM Ekuitas Syariah
AXA Citradinamis	Investra Equity Dynamic Fund	Pratama Ekuitas
Bahana Equity Smart Fund	Investra Equity Fund	Pratama Equity
Bahana TCW Dana Prima	Investra Equity Income Fund	Pratama Saham
Batavia Dana Saham	Investra Equity Infrastructure Fund	Premier ETF LQ 45
Batavia Dana Saham Agro	Investra Equity Syariah Fund	Prulink Rupiah Equity Fund
Batavia Dana Saham Optimal	Jisawi Saham	Prulink Rupiah Managed Fund Plus
Batavia Dana Saham Syariah	JS Link Equity Fund	Prulink Syariah Rupiah Equity Fund
BNI Berkembang	Kresna Indeks 45	Reksa Dana Syariah BNP Paribas Pesona Syariah
BNP Paribas Ekuitas	Lautandhana Equity	Reliance Equity Fund/Indonesia
BNP Paribas Infrastruktur Plus	Lautandhana Equity Progresif	Rencana Cerdas
BNP Paribas Maxi Saham	Maestro Equity Syariah Rp	RHB Alpha Sector Rotation
BNP Paribas Pesona	Maestrolink Balanced IDR	Schroder 90 Plus Equity Fund
BNP Paribas Solaris Fund	Maestrolink Dynamic IDR	Schroder Dana Istimewa
Chubb Rupiah Equity Fund	Maestrolink Equity Plus IDR	Schroder Dana Prestasi
CIMB-Principal Islamic Equity Growth Syariah	Mandiri Attractive Money Rupiah Fund	Schroder Dana Prestasi Plus
Cipta Syariah Equity	Mandiri Attractive Money Syariah Rupiah Fund	Schroder Indo Equity Fund
CSL Link Ekuitas	Mandiri Dynamic Money Fund	Smartlink Rupiah Equity Fund
CSL Link Ekuitas Syariah	Mandiri Investa Atraktif	Sun Life Financial Indonesia - Brilliance Aggressive
Dana Ekuitas Andalan	Mandiri Investa Atraktif Syariah	Sun Life Financial Indonesia - Brilliance Aggressive Multi Plus
Dana Ekuitas Prima	Mandiri Investa Cerdas Bangsa	Sun Life Financial Indonesia - Brilliance Hasanah Equity
Danareksa Indeks Syariah	Manulife Dana Saham	Sun Life Financial Indonesia - Brilliance Xtra Aggressive
Danareksa Mawar	Manulife Link Dana Ekuitas	Syailendra Equity Opportunity Fund
Danareksa Mawar Agresif	Manulife Link Dana Ekuitas Indonesia - China	Syariah Dynamic Rp
Danareksa Mawar Fokus 10	Manulife Link Dana Ekuitas Syariah	TRIM Kapital
Emco Growth	Manulife Phinisi Dana Saham	TRIM Kapital Plus
Emco Mantap	Manulife Saham Andalan	Trimegah Syariah Saham
Euro Peregrine Equity	Manulife Syariah Sektoral Amanah	
First State IndoEquity Dividend Yield Fund	Maybank Dana Ekuitas	

1.5. Tahun 2011

2011		
AAA BLUE CHIP VALUE FUND	First State IndoEquity Sectoral Fund	Maybank Dana Ekuitas
AAA Equity Fund	First State IndoEquity Value Select Fund	Mega Dana Ekuitas
Aberdeen Indonesia Equity Fund	GreatLink Dynamic Fund	Mega Dana Saham
AIA Financial IDR China-India-Indonesia Equity Fund	GreatLink Equity Fund	Mega Dana Saham Syariah
AIA Financial IDR Equity Fund	Grow 2 Prosper	Millenium Equity
AIA Financial IDR Equity Syariah Fund	HPAM Ultima Ekuitas 1	Nikko Saham Nusantara
Allianz SmartWealth Equity IndoAsia Fund	Indosurya Equity Fund	Panin Dana Prima
Allisya Rupiah Equity Fund	Investra Equity Dynamic Fund	PNM Ekuitas Syariah
Aviva Growth	Investra Equity Fund	PNM Saham Agresif
Avrist Link Aggressive RP Fund	Investra Equity Income Fund	Pratama Ekuitas
Avrist Link ASYA Equity Rupiah Fund	Investra Equity Infrastructure Fund	Pratama Equity
AXA Citradinamis	Investra Equity Syariah Fund	Pratama Saham
Bahana Equity Smart Fund	Jisawi Saham	Premier ETF LQ 45
Bahana TCW Dana Prima	JS Link Equity Fund	Prospera Bijak
Batavia Dana Saham	Kresna Indeks 45	Prulink Rupiah Equity Fund
Batavia Dana Saham Agro	Lautandhana Equity	Prulink Rupiah Managed Fund Plus
Batavia Dana Saham Optimal	Lautandhana Equity Progresif	Prulink Syariah Rupiah Equity Fund
Batavia Dana Saham Syariah	Maestro Equity Syariah Rp	Reksa Dana Syariah BNP Paribas Pesona Syariah
BNI Berkembang	Maestrolink Aggressive Equity Rp	Reliance Equity Fund/Indonesia
BNP Paribas Ekuitas	Maestrolink Balanced IDR	Rencana Cerdas
BNP Paribas Infrastruktur Plus	Maestrolink Dynamic IDR	RHB Alpha Sector Rotation
BNP Paribas Maxi Saham	Maestrolink Equity Plus IDR	SAM Indonesian Equity Fund
BNP Paribas Pesona	Mandiri Attractive Money Rupiah Fund	Schroder 90 Plus Equity Fund
BNP Paribas Solaris Fund	Mandiri Attractive Money Syariah Rupiah Fund	Schroder Dana Istimewa
BNP Paribas STAR	Mandiri Dynamic Money Fund	Schroder Dana Prestasi
Chubb Rupiah Equity Fund	Mandiri Excellent Equity Rupiah Fund	Schroder Dana Prestasi Dinamis
CIMB-Principal Islamic Equity Growth Syariah	Mandiri Investa Atraktif	Schroder Dana Prestasi Plus
Cipta Syariah Equity	Mandiri Investa Atraktif Syariah	Schroder Indo Equity Fund
CSL Link Ekuitas	Mandiri Investa Cerdas Bangsa	Smartlink Rupiah Equity Fund
CSL Link Ekuitas Syariah	Mandiri Investa Ekuitas Dinamis	Sun Life Financial Indonesia - Brilliance Aggressive
Dana Ekuitas Andalan	Mandiri Saham Atraktif	Sun Life Financial Indonesia - Brilliance Aggressive Multi Plus
Dana Ekuitas Prima	Manulife Dana Ekuitas Indonesia India	Sun Life Financial Indonesia - Brilliance Hasanah Equity
Danareksa Indeks Syariah	Manulife Dana Ekuitas Small Mid Capital Fund	Sun Life Financial Indonesia - Brilliance Salam Equity Fund
Danareksa Mawar	Manulife Dana Saham	Sun Life Financial Indonesia - Brilliance Xtra Aggressive
Danareksa Mawar Agresif	Manulife Greater Indonesia Fund	Syailendra Equity Opportunity Fund
Danareksa Mawar Fokus 10	Manulife Institutional Equity Fund MIEF	Syariah Dynamic Rp
Danareksa Mawar Konsumer 10	Manulife Link Dana Ekuitas	TRAM Consumption Plus Fund
Emco Growth	Manulife Link Dana Ekuitas Indonesia - China	TRAM Equity Focus
Emco Mantap	Manulife Link Dana Ekuitas Syariah	TRIM Kapital
Euro Peregrine Equity	Manulife Phinisi Dana Saham	TRIM Kapital Plus
First State IndoEquity Dividend Yield Fund	Manulife Saham Andalan	Trimegah Syariah Saham
First State IndoEquity PEKA Fund	Manulife Syariah Sektoral Amanah	

1.6. Tahun 2012

2012		
AAA BLUE CHIP VALUE FUND	GAP Equity Fund	Mega Dana Saham
AAA Equity Fund	GAP Value Fund	Millenium Equity
Aberdeen Indonesia Equity Fund	GreatLink Dynamic Fund	Nikko Indonesia Equity Fund
AIA Financial IDR China-India-Indonesia Equity Fund	GreatLink Equity Fund	Panin Dana Prima
AIA Financial IDR Equity Fund	Grow 2 Prosper	Panin Dana Syariah Saham
AIA Financial IDR Equity Syariah Fund	HPAM Ultima Ekuitas 1	PG Indeks Bisnis-27
Allianz SmartWealth Equity IndoAsia Fund	Indosurya Equity Fund	Platinum Dynamic Strategic Fund
Allianz SmartWealth US Dollar IndoAsia Equity Fund	Investra Equity Dynamic Fund	Platinum Equity Dynamic Fund
Allisya Rupiah Equity Fund	Investra Equity Fund	Platinum Equity Fund
Archipelago Equity Growth	Investra Equity Income Fund	Platinum Equity Income Fund
Asanusa Blue Chip Value Fund 2	Investra Equity Infrastructure Fund	PNM Ekuitas Syariah
Aviva Growth	Investra Equity Syariah Fund	PNM Saham Agresif
Avrist Link Aggressive RP Fund	Jisawi Progresif	Pratama Ekuitas
Avrist Link ASYA Equity Rupiah Fund	Jisawi Saham	Pratama Equity
AXA Citradinamis	JS Link Equity Fund	Pratama Saham
Bahana TCW Dana Prima	Kresna Indeks 45	Premier ETF IDX30
Batavia Dana Saham	Lautandhana Equity	Premier ETF LQ 45
Batavia Dana Saham Agro	Lautandhana Equity Agresif	Prospera Bijak
Batavia Dana Saham Optimal	Lautandhana Equity Progresif	Prulink Rupiah Equity Fund
Batavia Dana Saham Syariah	Maestro Equity Syariah Rp	Prulink Rupiah Managed Fund Plus
BNI Berkembang	Maestrolink Aggressive Equity Rp	Prulink Syariah Rupiah Equity Fund
BNP Paribas Ekuitas	Maestrolink Balanced IDR	Reksa Dana Syariah BNP Paribas Pesona Syariah
BNP Paribas Infrastruktur Plus	Maestrolink Dynamic IDR	Rencana Cerdas
BNP Paribas Inspira	Maestrolink Equity Plus IDR	RHB Alpha Sector Rotation
BNP Paribas Maxi Saham	Mandiri Amanah Equity Syariah Rupiah Fund	RHB LQ45 Tracker
BNP Paribas Pesona	Mandiri Attractive Money Rupiah Fund	SAM Indonesian Equity Fund
BNP Paribas Solaris Fund	Mandiri Attractive Money Syariah Rupiah Fund	Schroder 90 Plus Equity Fund
BNP Paribas STAR	Mandiri Dynamic Money Fund	Schroder Dana Istimewa
Chubb Rupiah Equity Fund	Mandiri Excellent Equity Rupiah Fund	Schroder Dana Prestasi
CIMB-Principal Islamic Equity Growth Syariah	Mandiri Investa Atraktif	Schroder Dana Prestasi Dinamis
Cipta Syariah Equity	Mandiri Investa Atraktif Syariah	Schroder Dana Prestasi Plus
CSL Link Ekuitas	Mandiri Investa Cerdas Bangsa	Schroder Indo Equity Fund
CSL Link Ekuitas Syariah	Mandiri Investa Ekuitas Dinamis	Smartlink Rupiah Equity Fund
Dana Ekuitas Andalan	Mandiri Investa Equity Movement	Sucorinvest Equity Fund
Dana Ekuitas Prima	Mandiri Saham Atraktif	Sun Life Financial Indonesia - Brilliance Aggressive
Danareksa Indeks Syariah	Manulife Dana Ekuitas Indonesia India	Sun Life Financial Indonesia - Brilliance Aggressive Multi Plus
Danareksa Mawar	Manulife Dana Ekuitas Small Mid Capital Fund	Sun Life Financial Indonesia - Brilliance Hasanah Equity
Danareksa Mawar Agresif	Manulife Dana Saham	Sun Life Financial Indonesia - Brilliance Salam Equity Fund
Danareksa Mawar Fokus 10	Manulife Greater Indonesia Fund	Sun Life Financial Indonesia - Brilliance Xtra Aggressive

2012		
Danareksa Mawar Konsumer 10	Manulife Institutional Equity Fund MIEF	Syailendra Equity Opportunity Fund
Danareksa Mawar Rotasi Sektor Strategis	Manulife Link Dana Ekuitas	Syariah Dynamic Rp
Eastspring Investments Alpha Navigator	Manulife Link Dana Ekuitas Indonesia - China	TRAM Consumption Plus Fund
Emco Growth	Manulife Link Dana Ekuitas Syariah	TRAM Equity Focus
Emco Mantap	Manulife Phinisi Dana Saham	TRAM Infrastructure Plus
First State IndoEquity Dividend Yield Fund	Manulife Saham Andalan	TRIM Kapital
First State IndoEquity High Conviction Fund	Manulife Syariah Sektor Amanah	TRIM Kapital Plus
First State IndoEquity PEKA Fund	Maybank Dana Ekuitas	Trimegah Syariah Saham
First State IndoEquity Sectoral Fund	Mega Asset Maxima	
First State IndoEquity Value Select Fund	Mega Dana Ekuitas	

1.7. Tahun 2013

2013		
AAA Equity Fund	Eastspring Investments Value Discovery Fund	Mega Asset Maxima
Aberdeen Indonesia Equity Fund	Emco Growth	Millenium Equity
Aberdeen Indonesia Sector Leader	Emco Mantap	MNC Dana Syariah Ekuitas
AIA Financial IDR China-India-Indonesia Equity Fund	First State IndoEquity Dividend Yield Fund	Nikko Indonesia Equity Fund
AIA Financial IDR Equity Fund	First State IndoEquity High Conviction Fund	OSO Sustainability Fund
AIA Financial IDR Equity Syariah Fund	First State IndoEquity PEKA Fund	OSO Syariah Equity Fund
Allianz SmartWealth Best of Best Indonesia Fund	First State IndoEquity Sectoral Fund	Panin Dana Prima
Allianz SmartWealth Equity IndoAsia Fund	First State IndoEquity Value Select Fund	Panin Dana Syariah Saham
Allianz SmartWealth Equity Indoconsumer Fund	GAP Equity Fund	PG Indeks Bisnis-27
Allianz SmartWealth Equity Infrastructure Fund	GAP Value Fund	Platinum Dynamic Strategic Fund
Allianz SmartWealth Equity Small Medium Capital Fund	GreatLink Dynamic Fund	Platinum Equity Dynamic Fund
Allianz SmartWealth LiquiFlex LQ45	GreatLink Equity Fund	Platinum Equity Fund
Allianz SmartWealth US Dollar IndoAsia Equity Fund	Grow 2 Prosper	Platinum Equity Income Fund
Allisya Rupiah Equity Fund	HPAM Ultima Ekuitas 1	PNM Ekuitas Syariah
Archipelago Equity Growth	Indosurya Equity Fund	PNM Saham Agresif
Asanusa Blue Chip Value Fund 2	Investra Equity Dynamic Fund	Pratama Ekuitas
Asanusa Enhanced Strategy Fund	Investra Equity Fund	Pratama Equity
Ashmore Dana Ekuitas Nusantara	Investra Equity Income Fund	Pratama Saham
Ashmore Dana Progresif Nusantara	Investra Equity Infrastructure Fund	Premier Ekuitas Makro Plus
Aviva Growth	Investra Equity Syariah Fund	Premier ETF IDX30
Avrist Equity-Cross Sectoral	Jisawi Progresif	Premier ETF Indonesia Consumer
Avrist Link Aggressive RP Fund	JS Link Equity Fund	Premier ETF LQ 45
Avrist Link ASYA Equity Rupiah Fund	Kresna Indeks 45	Premier ETF Syariah JII
AXA Citradinamis	Lautandhana Equity	Prospera Bijak
AXA MaestroSaham	Lautandhana Equity Agresif	Prulink Rupiah Equity Fund
Bahana TCW Dana Prima	Lautandhana Equity Progresif	PRUlink Rupiah Indonesia Greater China Equity Fund
Bahana Trailblazer Fund	Lautandhana Saham Inti	Prulink Rupiah Managed Fund Plus

Batavia Dana Saham	Lautandhana Saham Syariah	Prulink Syariah Rupiah Equity Fund
Batavia Dana Saham Agro	Maestro Equity Syariah Rp	PRUlink US Dollar Indonesia Greater China Equity Fund
Batavia Dana Saham Optimal	Maestrolink Aggressive Equity Rp	Reksa Dana Narada Saham Indonesia
Batavia Dana Saham Syariah	Maestrolink Balanced IDR	Reksa Dana Syariah BNP Paribas Pesona Syariah
BNI Berkembang	Maestrolink Dynamic IDR	Reksa Dana TRAM ASA Equity
BNI-AM Proteksi Sriwijaya Seri VII	Maestrolink Equity Plus IDR	Rencana Cerdas
BNP Paribas Ekuitas	Mandiri Amanah Equity Syariah Rupiah Fund	RHB Alpha Sector Rotation
BNP Paribas Infrastruktur Plus	Mandiri Attractive Money Rupiah Fund	RHB LQ45 Tracker
BNP Paribas Inspira	Mandiri Attractive Money Syariah Rupiah Fund	SAM Indonesian Equity Fund
BNP Paribas Maxi Saham	Mandiri Dynamic Money Fund	SAM Sharia Equity Fund
BNP Paribas Orion	Mandiri Excellent Equity Rupiah Fund	Schroder 90 Plus Equity Fund
BNP Paribas Pesona	Mandiri Investa Atraktif	Schroder Dana Istimewa
BNP Paribas Solaris Fund	Mandiri Investa Atraktif Syariah	Schroder Dana Prestasi
BNP Paribas STAR	Mandiri Investa Cerdas Bangsa	Schroder Dana Prestasi Dinamis
Chubb Rupiah Equity Fund	Mandiri Investa Ekuitas Dinamis	Schroder Dana Prestasi Plus
CIMB-Principal Equity Focus	Mandiri Investa Ekuitas Syariah	Schroder Indo Equity Fund
CIMB-Principal Index IDX30	Mandiri Investa Equity ASEAN5 Plus	Simas Saham Unggulan
CIMB-Principal Indo Domestic Equity Fund	Mandiri Investa Equity Movement	Smartlink Rupiah Equity Fund
CIMB-Principal Islamic Equity Growth Syariah	Mandiri Saham Atraktif	Sucorinvest Equity Fund
Cipta Syariah Equity	Mandiri Saham Prima	Sucorinvest Sharia Equity Fund
Corfina Grow 2 Prosper Rotasi Strategis	Manulife Dana Ekuitas Indonesia India	Sun Life Financial Indonesia - Brilliance Aggressive
CSL Link Ekuitas	Manulife Dana Ekuitas Small Mid Capital Fund	Sun Life Financial Indonesia - Brilliance Aggressive Multi Plus
CSL Link Ekuitas Syariah	Manulife Dana Ekuitas Small-Mid Capital USD	Sun Life Financial Indonesia - Brilliance Hasanah Equity
Dana Ekuitas Andalan	Manulife Dana Ekuitas USD	Sun Life Financial Indonesia - Brilliance Salam Equity Fund
Dana Ekuitas Prima	Manulife Dana Saham	Sun Life Financial Indonesia - Brilliance Xtra Aggressive
Danareksa Indeks Syariah	Manulife Greater Indonesia Fund	Syailendra Equity Opportunity Fund
Danareksa Mawar	Manulife Institutional Equity Fund MIEF	Syariah Dynamic Rp
Danareksa Mawar Agresif	Manulife Link Dana Ekuitas	TRAM Consumption Plus Fund
Danareksa Mawar Fokus 10	Manulife Link Dana Ekuitas Indonesia - China	TRAM Equity Focus
Danareksa Mawar Konsumer 10	Manulife Link Dana Ekuitas Syariah	TRAM Infrastructure Plus
Danareksa Mawar Rotasi Sektor Strategis	Manulife Phinisi Dana Saham	TRIM Kapital
DPLK AIA Financial - Equity E1	Manulife Saham Andalan	TRIM Kapital Plus
DPLK AIA Financial - Equity E2	Manulife Saham SMC Plus	Trimegah Syariah Saham
DPLK AIA Financial - Equity E5	Manulife Syariah Sektoral Amanah	
Eastspring Investments Alpha Navigator	Maybank Dana Ekuitas	

1.8. Tahun 2014

2014		
AAA Equity Fund	Eastspring Investments Value Discovery Fund	Maybank Dana Ekuitas
Aberdeen Indonesia Equity Fund	Emco Growth	Mega Asset Maxima
Aberdeen Indonesia Sector Leader	Emco Mantap	Mega Dana Capital Growth
AIA Financial IDR China-India-Indonesia Equity Fund	First State IndoEquity Dividend Yield Fund	Millenium Equity
AIA Financial IDR Equity Fund	First State IndoEquity High Conviction Fund	MNC Dana Syariah Ekuitas
AIA Financial IDR Equity Syariah Fund	First State IndoEquity Opportunities Fund - USD	Nikko Indonesia Equity Fund
AIA Financial IDR Prime Equity Fund	First State IndoEquity PEKA Fund	OSO Sustainability Fund
Allianz SmartWealth Best of Best Indonesia Fund	First State IndoEquity Sectoral Fund	OSO Syariah Equity Fund
Allianz SmartWealth Equity IndoAsia Fund	First State IndoEquity Value Select Fund	Pacific Equity Fund
Allianz SmartWealth Equity Indoconsumer Fund	GAP Equity Fund	Panin Dana Prima
Allianz SmartWealth Equity IndoGlobal Fund	GAP Value Fund	Panin Dana Syariah Saham
Allianz SmartWealth Equity Infrastructure Fund	GreatLink Dynamic Fund	Panin Dana Ultima
Allianz SmartWealth Equity Small Medium Capital Fund	GreatLink Equity Fund	PG Indeks Bisnis-27
Allianz SmartWealth LiquiFlex LQ45	Grow 2 Prosper	Platinum Dynamic Strategic Fund
Allianz SmartWealth US Dollar IndoAsia Equity Fund	HPAM Syariah Ekuitas	Platinum Equity Dynamic Fund
Allisya Rupiah Equity Fund	HPAM Ultima Ekuitas 1	Platinum Equity Fund
Archipelago Equity Growth	I AM Equity Fund	Platinum Equity Income Fund
Asanusa Blue Chip Value Fund 2	Indosurya Equity Fund	PNM Ekuitas Syariah
Asanusa Enhanced Strategy Fund	Insight Wealth	PNM Saham Agresif
Ashmore Dana Ekuitas Nusantara	Investra Equity Dynamic Fund	Pratama Ekuitas
Ashmore Dana Progresif Nusantara	Investra Equity Fund	Pratama Equity
Aviva Growth	Investra Equity Income Fund	Pratama Saham
Avrist Equity-Cross Sectoral	Investra Equity Infrastructure Fund	Premier Ekuitas Makro Plus
Avrist Link Aggressive RP Fund	Investra Equity Syariah Fund	Premier ETF IDX30
Avrist Link ASYA Equity Rupiah Fund	Jisawi Progresif	Premier ETF Indonesia Consumer
AXA Citradinamis	JS Link Ekuitas	Premier ETF LQ 45
AXA MaestroSaham	JS Link Equity Fund	Premier ETF SMINFRA18
Bahana Primavera 99	Kresna IDX 30	Premier ETF Sri Kehati
Bahana TCW Dana Prima	Kresna Indeks 45	Premier ETF Syariah JII
Bahana Trailblazer Fund	Lautandhana Equity	Prospera Bijak
Batavia Dana Saham	Lautandhana Equity Agresif	Prulink Rupiah Equity Fund
Batavia Dana Saham Agro	Lautandhana Equity Progresif	PRUlink Rupiah Equity Fund Plus
Batavia Dana Saham Optimal	Lautandhana Growth Fund	PRUlink Rupiah Indonesia Greater China Equity Fund
Batavia Dana Saham Syariah	Lautandhana Saham Inti	Prulink Rupiah Managed Fund Plus
Batavia LQ45 Plus	Lautandhana Saham Likuid	Prulink Syariah Rupiah Equity Fund
BNI Berkembang	Lautandhana Saham Syariah	PRUlink US Dollar Indonesia Greater China Equity Fund
BNI-AM Inspiring Equity	Maestro Equity Syariah Rp	Reksa Dana Narada Saham Indonesia
BNI-AM Proteksi Sriwijaya Seri VII	Maestro Progressive Equity Syariah Rp	Reksa Dana Syariah BNP Paribas Pesona Syariah
BNP Paribas Astro	Maestrolink Aggressive Equity Rp	Reksa Dana TRAM ASA Equity
BNP Paribas Ekuitas	Maestrolink Balanced IDR	Rencana Cerdas

2014		
BNP Paribas Infrastruktur Plus	Maestrolink Dynamic IDR	RHB Alpha Sector Rotation
BNP Paribas Inspira	Maestrolink Equity Plus IDR	RHB LQ45 Tracker
BNP Paribas Maxi Saham	Maestrolink Maxiadvantage Rp	SAM Indonesian Equity Fund
BNP Paribas Orion	Mandiri Amanah Equity Syariah Rupiah Fund	SAM Sharia Equity Fund
BNP Paribas Pesona	Mandiri Attractive Money Rupiah Fund	Schroder 90 Plus Equity Fund
BNP Paribas Solaris Fund	Mandiri Attractive Money Syariah Rupiah Fund	Schroder Dana Istimewa
BNP Paribas STAR	Mandiri Dynamic Money Fund	Schroder Dana Prestasi
Chubb Rupiah Equity Fund	Mandiri Excellent Equity Rupiah Fund	Schroder Dana Prestasi Dinamis
Chubb Rupiah Equity Fund II	Mandiri Investa Atraktif	Schroder Dana Prestasi Plus
Chubb Rupiah Equity Fund III	Mandiri Investa Atraktif Syariah	Schroder Indo Equity Fund
Chubb Rupiah Equity Fund IV	Mandiri Investa Cerdas Bangsa	Semesta Dana Saham
CIMB-Principal Equity Focus	Mandiri Investa Ekuitas Dinamis	Simas Dana Saham
CIMB-Principal Index IDX30	Mandiri Investa Ekuitas Syariah	Simas Saham Unggulan
CIMB-Principal Indo Domestic Equity Fund	Mandiri Investa Equity ASEAN5 Plus	Simas Syariah Unggulan
CIMB-Principal Islamic Equity Growth Syariah	Mandiri Investa Equity Dynamo Factor	Smartlink Rupiah Equity Fund
Cipta Syariah Equity	Mandiri Investa Equity Movement	Sucorinvest Equity Fund
COMM IDR Growth Portfolio	Mandiri Saham Atraktif	Sucorinvest Maxi Fund
Corfina Grow 2 Prosper Rotasi Strategis	Mandiri Saham Prima	Sucorinvest Sharia Equity Fund
CSL Link Ekuitas	Manulife Dana Ekuitas Indonesia India	Sun Life Financial Indonesia - Brilliance Aggressive
CSL Link Ekuitas Syariah	Manulife Dana Ekuitas Optima Syariah	Sun Life Financial Indonesia - Brilliance Aggressive Multi Plus
Dana Ekuitas Andalan	Manulife Dana Ekuitas Small Mid Capital Fund	Sun Life Financial Indonesia - Brilliance Hasanah Equity
Dana Ekuitas Prima	Manulife Dana Ekuitas Small-Mid Capital USD	Sun Life Financial Indonesia - Brilliance Salam Equity Fund
Danareksa Indeks Syariah	Manulife Dana Ekuitas USD	Sun Life Financial Indonesia - Brilliance Xtra Aggressive
Danareksa Mawar	Manulife Dana Saham	Syailendra Equity Opportunity Fund
Danareksa Mawar Agresif	Manulife Greater Indonesia Fund	Syailendra Midcap Alpha Fund
Danareksa Mawar Fokus 10	Manulife Institutional Equity Fund MIEF	Syariah Dynamic Rp
Danareksa Mawar Konsumer 10	Manulife Link Dana Ekuitas	TRAM Consumption Plus Fund
Danareksa Mawar Rotasi Sektor Strategis	Manulife Link Dana Ekuitas Indonesia - China	TRAM Equity Focus
Danareksa Syariah Saham	Manulife Link Dana Ekuitas Syariah	TRAM Infrastructure Plus
DPLK AIA Financial - Equity E1	Manulife Saham Andalan	TRIM Kapital
DPLK AIA Financial - Equity E2	Manulife Saham SMC Plus	TRIM Kapital Plus
DPLK AIA Financial - Equity E5	Manulife Saham Strategi Unggulan	Trimegah Syariah Saham
Eastspring Investments Alpha Navigator	Manulife Syariah Sektoral Amanah	Valbury Equity I

1.9. Tahun 2015

2015		
Aberdeen Indonesia Equity Fund	Eastspring Investments Value Discovery Fund	MNC Dana Syariah Ekuitas
Aberdeen Indonesia Sector Leader	Emco Growth	Nikko Indonesia Equity Fund
AIA Financial IDR China-India-Indonesia Equity Fund	Emco Mantap	OSO Sustainability Fund
AIA Financial IDR Equity Fund	First State IndoEquity Dividend Yield Fund	OSO Syariah Equity Fund

2015

AIA Financial IDR Equity Syariah Fund	First State IndoEquity High Conviction Fund	Pacific Equity Fund
AIA Financial IDR Growth Equity Syariah Fund	First State IndoEquity Opportunities Fund - USD	Panin Dana Prima
AIA Financial IDR Prime Equity Fund	First State IndoEquity PEKA Fund	Panin Dana Syariah Saham
Allianz SmartWealth Best of Best Indonesia Fund	First State IndoEquity Sectoral Fund	Panin Dana Teladan
Allianz SmartWealth Equity IndoAsia Fund	First State IndoEquity Value Select Fund	Panin Dana Ultima
Allianz SmartWealth Equity Indoconsumer Fund	GAP Equity Fund	PG Indeks Bisnis-27
Allianz SmartWealth Equity IndoGlobal Fund	GAP Value Fund	Pinnacle Strategic Equity Fund
Allianz SmartWealth Equity Infrastructure Fund	GreatLink Dynamic Fund	Platinum Dynamic Strategic Fund
Allianz SmartWealth Equity Small Medium Capital Fund	GreatLink Equity Fund	Platinum Equity Dynamic Fund
Allianz SmartWealth LiquiFlex LQ45	Grow 2 Prosper	Platinum Equity Fund
Allianz SmartWealth US Dollar IndoAsia Equity Fund	HPAM Syariah Ekuitas	PNM Ekuitas Syariah
Allisya Rupiah Equity Fund	HPAM Ultima Ekuitas 1	PNM Money Market Fund USD
Archipelago Equity Growth	I AM Equity Fund	PNM Saham Agresif
Asanusa Blue Chip Value Fund 2	Indosurya Equity Fund	Pratama Ekuitas
Asanusa Enhanced Strategy Fund	Insight Wealth	Pratama Equity
Ashmore Dana Ekuitas Nusantara	Investra Equity Dynamic Fund	Pratama Saham
Ashmore Dana Progresif Nusantara	Investra Equity Fund	Pratama Syariah
Ashmore Dana USD Equity Nusantara	Investra Equity Syariah Fund	Premier Ekuitas Makro Plus
Ava Asian Opportunities Fund	Jisawi Progresif	Premier ETF IDX30
Ava European Opportunities Fund	JS Link Ekuitas	Premier ETF Indonesia Consumer
Ava Growth Plus Fund	JS Link Equity Fund	Premier ETF Indonesia Financial
Aviva Growth	Kresna IDX 30	Premier ETF Indonesia State-Owned Companies
Avrist Equity-Cross Sectoral	Kresna Indeks 45	Premier ETF LQ 45
Avrist Link Aggressive RP Fund	Lautandhana Equity	Premier ETF SMINFRA18
Avrist Link ASYA Equity Rupiah Fund	Lautandhana Equity Agresif	Premier ETF Sri Kehati
AXA Citradinamis	Lautandhana Equity Plus	Premier ETF Syariah JII
AXA MaestroSaham	Lautandhana Equity Progresif	Prospera Bijak
Bahana ICon Syariah	Lautandhana Growth Fund	Prospera BUMN Growth Fund
Bahana Primavera 99	Lautandhana Saham Inti	Prulink Rupiah Equity Fund
Bahana TCW Dana Prima	Lautandhana Saham Lestari	PRUlink Rupiah Equity Fund Plus
Bahana Trailblazer Fund	Lautandhana Saham Likuid	PRUlink Rupiah Indonesia Greater China Equity Fund
Batavia Dana Saham	Lautandhana Saham Mahadi	Prulink Rupiah Managed Fund Plus
Batavia Dana Saham Agro	Lautandhana Saham Syariah	Prulink Syariah Rupiah Equity Fund
Batavia Dana Saham Optimal	Lautandhana Value Fund	PRUlink Syariah Rupiah Infrastructure & Consumer Equity Fund
Batavia Dana Saham Syariah	Lippo Equity Plus	PRUlink US Dollar Indonesia Greater China Equity Fund
Batavia LQ45 Plus	Maestro Equity Syariah Rp	Reksa Dana Narada Saham Indonesia
BNI Berkembang	Maestro Progressive Equity Syariah Rp	Reksa Dana Syariah BNP Paribas Pesona Syariah
BNI-AM Dana Saham Syariah Musahamah	Maestrolink Aggressive Equity Rp	Reksa Dana TRAM ASA Equity
BNI-AM Inspiring Equity	Maestrolink Balanced IDR	Rencana Cerdas
BNI-AM Proteksi Sriwijaya Seri VII	Maestrolink Dynamic IDR	RHB Alpha Sector Rotation
BNP Paribas Astro	Maestrolink Equity Plus IDR	RHB LQ45 Tracker
BNP Paribas Ekuitas	Maestrolink Maxiadvantage Rp	SAM Dana Cerdas

2015

BNP Paribas Infrastruktur Plus	Majoris Saham Alokasi Dinamik Indonesia	SAM Indonesian Equity Fund
BNP Paribas Inspira	Mandiri Amanah Equity Syariah Rupiah Fund	SAM Sharia Equity Fund
BNP Paribas Maxi Saham	Mandiri Attractive Money Rupiah Fund	Schroder 90 Plus Equity Fund
BNP Paribas Pesona	Mandiri Attractive Money Syariah Rupiah Fund	Schroder Dana Istimewa
BNP Paribas Solaris Fund	Mandiri Dynamic Money Fund	Schroder Dana Prestasi
BNP Paribas STAR	Mandiri Excellent Equity Rupiah Fund	Schroder Dana Prestasi Dinamis
Chubb Rupiah Equity Fund	Mandiri Investa Atraktif	Schroder Dana Prestasi Plus
Chubb Rupiah Equity Fund II	Mandiri Investa Atraktif Syariah	Schroder Indo Equity Fund
Chubb Rupiah Equity Fund III	Mandiri Investa Cerdas Bangsa	Semesta Dana Saham
Chubb Rupiah Equity Fund IV	Mandiri Investa Ekuitas Dinamis	Sequislife - Rupiah Equity Fund
Chubb Rupiah Syariah Equity Fund I	Mandiri Investa Ekuitas Syariah	Simas Dana Saham
Chubb Rupiah Syariah Equity Fund II	Mandiri Investa Equity ASEAN5 Plus	Simas Saham Bertumbuh
CIMB-Principal Equity Focus	Mandiri Investa Equity Dynamo Factor	Simas Saham Unggulan
CIMB-Principal Index IDX30	Mandiri Investa Equity Movement	Simas Syariah Unggulan
CIMB-Principal Indo Domestic Equity Fund	Mandiri Saham Atraktif	Smartlink Rupiah Equity Fund
CIMB-Principal Islamic Equity Growth Syariah	Mandiri Saham Prima	Sucorinvest Equity Fund
CIMB-Principal SMART Equity Fund	Manulife Dana Ekuitas Indonesia India	Sucorinvest Maxi Fund
Cipta GTWS Equity	Manulife Dana Ekuitas Optima Syariah	Sucorinvest Sharia Equity Fund
Cipta Syariah Equity	Manulife Dana Ekuitas Small Mid Capital Fund	Sun Life Financial Indonesia - Brilliance Aggressive
COMM IDR Growth Portfolio	Manulife Dana Ekuitas Small-Mid Capital USD	Sun Life Financial Indonesia - Brilliance Aggressive Multi Plus
Corfina Grow 2 Prosper Rotasi Strategis	Manulife Dana Ekuitas USD	Sun Life Financial Indonesia - Brilliance Hasanah Equity
CSL Link Ekuitas	Manulife Dana Saham	Sun Life Financial Indonesia - Brilliance Salam Equity Fund
CSL Link Ekuitas Syariah	Manulife Dana Saham Utama	Sun Life Financial Indonesia - Brilliance Xtra Aggressive
Dana Ekuitas Andalan	Manulife Greater Indonesia Fund	Syailendra Dana Ekuitas Sejahtera
Dana Ekuitas Prima	Manulife Institutional Equity Fund MIEF	Syailendra Equity Opportunity Fund
Danareksa Indeks Syariah	Manulife Link Dana Ekuitas	Syailendra Market Leader Fund
Danareksa Mawar	Manulife Link Dana Ekuitas Indonesia - China	Syailendra Midcap Alpha Fund
Danareksa Mawar Agresif	Manulife Link Dana Ekuitas Syariah	Syariah Dynamic Rp
Danareksa Mawar Ekuitas Plus	Manulife Saham Andalan	TRAM Consumption Plus Fund
Danareksa Mawar Fokus 10	Manulife Saham SMC Plus	TRAM Equity Focus
Danareksa Mawar Konsumer 10	Manulife Saham Strategi Unggulan	TRAM Infrastructure Plus
Danareksa Mawar Rotasi Sektor Strategis	Manulife Syariah Sektoral Amanah	TRIM Kapital
Danareksa Melati Pendapatan Utama Syariah	Maybank Dana Ekuitas	TRIM Kapital Plus
Danareksa Syariah Saham	Maybank Syariah Equity Fund	Trimegah Bhakti Bangsa
DPLK AIA Financial - Equity E1	Mega Asset Maxima	Trimegah Syariah Saham
DPLK AIA Financial - Equity E2	Mega Dana Capital Growth	Valbury Equity I
DPLK AIA Financial - Equity E5	Mega Prima Link Equity Fund	
Eastspring Investments Alpha Navigator	Millenium Equity	

1.10. Tahun 2007-2009

2007-2009		
AAA BLUE CHIP VALUE FUND	First State IndoEquity Value Select Fund	Mega Dana Ekuitas
Aberdeen Indonesia Equity Fund	GreatLink Dynamic Fund	Mega Dana Saham
AIA Financial IDR Equity Fund	GreatLink Equity Fund	Mega Dana Saham Syariah
Allisya Rupiah Equity Fund	Grow 2 Prosper	Millenium Equity
Avrist Link Aggressive RP Fund	Indosurya Equity Fund	Nikko Saham Nusantara
Avrist Link ASYA Equity Rupiah Fund	Investra Equity Dynamic Fund	Optima Saham
AXA Citradinamis	Investra Equity Fund	Panin Dana Prima
Bahana Equity Smart Fund	Investra Equity Income Fund	PNM Ekuitas Syariah
Bahana TCW Dana Prima	Investra Equity Infrastructure Fund	Pratama Ekuitas
Batavia Dana Saham	Jisawi Saham	Pratama Saham
Batavia Dana Saham Agro	JS Link Equity Fund	Premier ETF LQ 45
Batavia Dana Saham Optimal	Kresna Indeks 45	Prulink Rupiah Equity Fund
Batavia Dana Saham Syariah	Lautandhana Equity	Prulink Syariah Rupiah Equity Fund
BNI Berkembang	Lautandhana Equity Progresif	Reksa Dana Syariah BNP Paribas Pesona Syariah
BNP Paribas Ekuitas	Maestro Equity Syariah Rp	Reliance Equity Fund/Indonesia
BNP Paribas Infrastruktur Plus	Maestrolink Balanced IDR	Rencana Cerdas
BNP Paribas Pesona	Maestrolink Equity Plus IDR	Schroder Dana Istimewa
BNP Paribas Solaris Fund	Mandiri Attractive Money Rupiah Fund	Schroder Dana Prestasi
CIMB-Principal Islamic Equity Growth Syariah	Mandiri Attractive Money Syariah Rupiah Fund	Schroder Dana Prestasi Plus
Cipta Syariah Equity	Mandiri Dynamic Money Fund	Schroder Indo Equity Fund
Dana Ekuitas Andalan	Mandiri Investa Atraktif	Smartlink Rupiah Equity Fund
Dana Ekuitas Prima	Mandiri Investa Atraktif Syariah	Sun Life Financial Indonesia - Brilliance Aggressive
Danareksa Indeks Syariah	Mandiri Investa Cerdas Bangsa	Sun Life Financial Indonesia - Brilliance Aggressive Multi Plus
Danareksa Mawar	Manulife Dana Saham	Sun Life Financial Indonesia - Brilliance Hasanah Equity
Danareksa Mawar Agresif	Manulife Link Dana Ekuitas	Sun Life Financial Indonesia - Brilliance Xtra Aggressive
Emco Growth	Manulife Link Dana Ekuitas Syariah	Syailendra Equity Opportunity Fund
Emco Mantap	Manulife Phinisi Dana Saham	Syariah Dynamic Rp
Euro Peregrine Equity	Manulife Saham Andalan	TRIM Kapital
First State IndoEquity Dividend Yield Fund	Manulife Syariah Sektor Amanah	TRIM Kapital Plus
First State IndoEquity Sectoral Fund	Maybank Dana Ekuitas	Trimegah Syariah Saham

1.11. Tahun 2010-2012

2010-2012		
AAA BLUE CHIP VALUE FUND	GAP Equity Fund	Mega Dana Saham Syariah
AAA Equity Fund	GAP Value Fund	Millenium Equity
Aberdeen Indonesia Equity Fund	GreatLink Dynamic Fund	Nikko Saham Nusantara
AIA Financial IDR China-India-Indonesia Equity Fund	GreatLink Equity Fund	Optima Saham
AIA Financial IDR Equity Fund	Grow 2 Prosper	Nikko Indonesia Equity Fund
AIA Financial IDR Equity Syariah Fund	HPAM Ultima Ekuitas 1	Panin Dana Prima
Allianz SmartWealth Equity IndoAsia Fund	Indosurya Equity Fund	Panin Dana Syariah Saham
Allianz SmartWealth US Dollar IndoAsia Equity Fund	Investra Equity Dynamic Fund	PG Indeks Bisnis-27

2010-2012		
Allisya Rupiah Equity Fund	Investra Equity Fund	Platinum Dynamic Strategic Fund
Archipelago Equity Growth	Investra Equity Income Fund	Platinum Equity Dynamic Fund
Aviva Growth	Investra Equity Infrastructure Fund	Platinum Equity Fund
Avrist Link Aggressive RP Fund	Investra Equity Syariah Fund	Platinum Equity Income Fund
Avrist Link ASYA Equity Rupiah Fund	Jisawi Progresif	PNM Ekuitas Syariah
AXA Citradinamis	Jisawi Saham	PNM Saham Agresif
Bahana Equity Smart Fund	JS Link Equity Fund	Pratama Ekuitas
Bahana TCW Dana Prima	Kresna Indeks 45	Pratama Equity
Batavia Dana Saham	Lautandhana Equity	Pratama Saham
Batavia Dana Saham Agro	Lautandhana Equity Agresif	Premier ETF IDX30
Batavia Dana Saham Optimal	Lautandhana Equity Progresif	Premier ETF LQ 45
Batavia Dana Saham Syariah	Maestro Equity Syariah Rp	Prospera Bijak
BNI Berkembang	Maestrolink Aggressive Equity Rp	Prulink Rupiah Equity Fund
BNP Paribas Ekuitas	Maestrolink Balanced IDR	Prulink Rupiah Managed Fund Plus
BNP Paribas Infrastruktur Plus	Maestrolink Dynamic IDR	Prulink Syariah Rupiah Equity Fund
BNP Paribas Inspira	Maestrolink Equity Plus IDR	Reksa Dana Syariah BNP Paribas Pesona Syariah
BNP Paribas Maxi Saham	Mandiri Amanah Equity Syariah Rupiah Fund	Reliance Equity Fund/Indonesia
BNP Paribas Pesona	Mandiri Attractive Money Rupiah Fund	Rencana Cerdas
BNP Paribas Solaris Fund	Mandiri Attractive Money Syariah Rupiah Fund	RHB Alpha Sector Rotation
BNP Paribas STAR	Mandiri Dynamic Money Fund	RHB LQ45 Tracker
Chubb Rupiah Equity Fund	Mandiri Excellent Equity Rupiah Fund	SAM Indonesian Equity Fund
CIMB-Principal Islamic Equity Growth Syariah	Mandiri Investa Atraktif	Schroder 90 Plus Equity Fund
Cipta Syariah Equity	Mandiri Investa Atraktif Syariah	Schroder Dana Istimewa
CSL Link Ekuitas	Mandiri Investa Cerdas Bangsa	Schroder Dana Prestasi
CSL Link Ekuitas Syariah	Mandiri Investa Ekuitas Dinamis	Schroder Dana Prestasi Dinamis
Dana Ekuitas Andalan	Mandiri Investa Equity Movement	Schroder Dana Prestasi Plus
Dana Ekuitas Prima	Mandiri Saham Atraktif	Schroder Indo Equity Fund
Danareksa Indeks Syariah	Manulife Dana Ekuitas Indonesia India	Smartlink Rupiah Equity Fund
Danareksa Mawar	Manulife Dana Ekuitas Small Mid Capital Fund	Sucorinvest Equity Fund
Danareksa Mawar Agresif	Manulife Dana Saham	Sun Life Financial Indonesia - Brilliance Aggressive
Danareksa Mawar Fokus 10	Manulife Greater Indonesia Fund	Sun Life Financial Indonesia - Brilliance Aggressive Multi Plus
Danareksa Mawar Konsumer 10	Manulife Institutional Equity Fund MIEF	Sun Life Financial Indonesia - Brilliance Hasanah Equity
Danareksa Mawar Rotasi Sektor Strategis	Manulife Link Dana Ekuitas	Sun Life Financial Indonesia - Brilliance Salam Equity Fund
Eastspring Investments Alpha Navigator	Manulife Link Dana Ekuitas Indonesia - China	Sun Life Financial Indonesia - Brilliance Xtra Aggressive
Emco Growth	Manulife Link Dana Ekuitas Syariah	Syailendra Equity Opportunity Fund
Emco Mantap	Manulife Phinisi Dana Saham	Syariah Dynamic Rp
Euro Peregrine Equity	Manulife Saham Andalan	TRAM Consumption Plus Fund
First State IndoEquity Dividend Yield Fund	Manulife Syariah Sektoral Amanah	TRAM Equity Focus
First State IndoEquity High Conviction Fund	Maybank Dana Ekuitas	TRAM Infrastructure Plus
First State IndoEquity PEKA Fund	Mega Asset Maxima	TRIM Kapital
First State IndoEquity Sectoral Fund	Mega Dana Ekuitas	TRIM Kapital Plus
First State IndoEquity Value Select Fund	Mega Dana Saham	Trimegah Syariah Saham

1.12. Tahun 2013-2015

2013-2015		
AAA Equity Fund	Eastspring Investments Value Discovery Fund	Millenium Equity
Aberdeen Indonesia Equity Fund	Emco Growth	MNC Dana Syariah Ekuitas

2013-2015		
Aberdeen Indonesia Sector Leader	Emco Mantap	Nikko Indonesia Equity Fund
AIA Financial IDR China-India-Indonesia Equity Fund	First State IndoEquity Dividend Yield Fund	OSO Sustainability Fund
AIA Financial IDR Equity Fund	First State IndoEquity High Conviction Fund	OSO Syariah Equity Fund
AIA Financial IDR Equity Syariah Fund	First State IndoEquity Opportunities Fund - USD	Pacific Equity Fund
AIA Financial IDR Growth Equity Syariah Fund	First State IndoEquity PEKA Fund	Panin Dana Prima
AIA Financial IDR Prime Equity Fund	First State IndoEquity Sectoral Fund	Panin Dana Syariah Saham
Allianz SmartWealth Best of Best Indonesia Fund	First State IndoEquity Value Select Fund	Panin Dana Teladan
Allianz SmartWealth Equity IndoAsia Fund	GAP Equity Fund	Panin Dana Ultima
Allianz SmartWealth Equity Indoconsumer Fund	GAP Value Fund	PG Indeks Bisnis-27
Allianz SmartWealth Equity IndoGlobal Fund	GreatLink Dynamic Fund	Pinnacle Strategic Equity Fund
Allianz SmartWealth Equity Infrastructure Fund	GreatLink Equity Fund	Platinum Dynamic Strategic Fund
Allianz SmartWealth Equity Small Medium Capital Fund	Grow 2 Prosper	Platinum Equity Dynamic Fund
Allianz SmartWealth LiquiFlex LQ45	HPAM Syariah Ekuitas	Platinum Equity Fund
Allianz SmartWealth US Dollar IndoAsia Equity Fund	HPAM Ultima Ekuitas 1	Platinum Equity Income Fund
Allisya Rupiah Equity Fund	I AM Equity Fund	PNM Ekuitas Syariah
Archipelago Equity Growth	Indosurya Equity Fund	PNM Money Market Fund USD
Asanusa Blue Chip Value Fund 2	Insight Wealth	PNM Saham Agresif
Asanusa Enhanced Strategy Fund	Investra Equity Dynamic Fund	Pratama Ekuitas
Ashmore Dana Ekuitas Nusantara	Investra Equity Fund	Pratama Equity
Ashmore Dana Progresif Nusantara	Investra Equity Income Fund	Pratama Saham
Ashmore Dana USD Equity Nusantara	Investra Equity Infrastructure Fund	Pratama Syariah
Ava Asian Opportunities Fund	Investra Equity Syariah Fund	Premier Ekuitas Makro Plus
Ava European Opportunities Fund	Jisawi Progresif	Premier ETF IDX30
Ava Growth Plus Fund	JS Link Ekuitas	Premier ETF Indonesia Consumer
Aviva Growth	JS Link Equity Fund	Premier ETF Indonesia Financial
Avrist Equity-Cross Sectoral	Kresna IDX 30	Premier ETF Indonesia State-Owned Companies
Avrist Link Aggressive RP Fund	Kresna Indeks 45	Premier ETF LQ 45
Avrist Link ASYA Equity Rupiah Fund	Lautandhana Equity	Premier ETF SMINFRA18
AXA Citradinamis	Lautandhana Equity Agresif	Premier ETF Sri Kehati
AXA MaestroSaham	Lautandhana Equity Plus	Premier ETF Syariah JII
Bahana ICon Syariah	Lautandhana Equity Progresif	Prospera Bijak
Bahana Primavera 99	Lautandhana Growth Fund	Prospera BUMN Growth Fund
Bahana TCW Dana Prima	Lautandhana Saham Inti	Prulink Rupiah Equity Fund
Bahana Trailblazer Fund	Lautandhana Saham Lestari	PRUlink Rupiah Equity Fund Plus
Batavia Dana Saham	Lautandhana Saham Likuid	PRUlink Rupiah Indonesia Greater China Equity Fund
Batavia Dana Saham Agro	Lautandhana Saham Mahadi	Prulink Rupiah Managed Fund Plus
Batavia Dana Saham Optimal	Lautandhana Saham Syariah	Prulink Syariah Rupiah Equity Fund
Batavia Dana Saham Syariah	Lautandhana Value Fund	PRUlink Syariah Rupiah Infrastructure & Consumer Equity Fund
Batavia LQ45 Plus	Lippo Equity Plus	PRUlink US Dollar Indonesia Greater China Equity Fund
BNI Berkembang	Maestro Equity Syariah Rp	Reksa Dana Narada Saham Indonesia
BNI-AM Dana Saham Syariah Musahamah	Maestro Progressive Equity Syariah Rp	Reksa Dana Syariah BNP Paribas Pesona Syariah
BNI-AM Inspiring Equity	Maestrolink Aggressive Equity Rp	Reksa Dana TRAM ASA Equity
BNI-AM Proteksi Sriwijaya Seri VII	Maestrolink Balanced IDR	Rencana Cerdas
BNP Paribas Astro	Maestrolink Dynamic IDR	RHB Alpha Sector Rotation
BNP Paribas Ekuitas	Maestrolink Equity Plus IDR	RHB LQ45 Tracker
BNP Paribas Infrastruktur Plus	Maestrolink Maxiadvantage Rp	SAM Dana Cerdas
BNP Paribas Inspira	Majoris Saham Alokasi Dinamik Indonesia	SAM Indonesian Equity Fund

2013-2015		
BNP Paribas Maxi Saham	Mandiri Amanah Equity Syariah Rupiah Fund	SAM Sharia Equity Fund
BNP Paribas Orion	Mandiri Attractive Money Rupiah Fund	Schroder 90 Plus Equity Fund
BNP Paribas Pesona	Mandiri Attractive Money Syariah Rupiah Fund	Schroder Dana Istimewa
BNP Paribas Solaris Fund	Mandiri Dynamic Money Fund	Schroder Dana Prestasi
BNP Paribas STAR	Mandiri Excellent Equity Rupiah Fund	Schroder Dana Prestasi Dinamis
Chubb Rupiah Equity Fund	Mandiri Investa Atraktif	Schroder Dana Prestasi Plus
Chubb Rupiah Equity Fund II	Mandiri Investa Atraktif Syariah	Schroder Indo Equity Fund
Chubb Rupiah Equity Fund III	Mandiri Investa Cerdas Bangsa	Semesta Dana Saham
Chubb Rupiah Equity Fund IV	Mandiri Investa Ekuitas Dinamis	Sequislife - Rupiah Equity Fund
Chubb Rupiah Syariah Equity Fund I	Mandiri Investa Ekuitas Syariah	Simas Dana Saham
Chubb Rupiah Syariah Equity Fund II	Mandiri Investa Equity ASEAN5 Plus	Simas Saham Bertumbuh
CIMB-Principal Equity Focus	Mandiri Investa Equity Dynamo Factor	Simas Saham Unggulan
CIMB-Principal Index IDX30	Mandiri Investa Equity Movement	Simas Syariah Unggulan
CIMB-Principal Indo Domestic Equity Fund	Mandiri Saham Atraktif	Smartlink Rupiah Equity Fund
CIMB-Principal Islamic Equity Growth Syariah	Mandiri Saham Prima	Sucorinvest Equity Fund
CIMB-Principal SMART Equity Fund	Manulife Dana Ekuitas Indonesia India	Sucorinvest Maxi Fund
Cipta GTWS Equity	Manulife Dana Ekuitas Optima Syariah	Sucorinvest Sharia Equity Fund
Cipta Syariah Equity	Manulife Dana Ekuitas Small Mid Capital Fund	Sun Life Financial Indonesia - Brilliance Aggressive
COMM IDR Growth Portfolio	Manulife Dana Ekuitas Small-Mid Capital USD	Sun Life Financial Indonesia - Brilliance Aggressive Multi Plus
Corfina Grow 2 Prosper Rotasi Strategis	Manulife Dana Ekuitas USD	Sun Life Financial Indonesia - Brilliance Hasanah Equity
CSL Link Ekuitas	Manulife Dana Saham	Sun Life Financial Indonesia - Brilliance Salam Equity Fund
CSL Link Ekuitas Syariah	Manulife Dana Saham Utama	Sun Life Financial Indonesia - Brilliance Xtra Aggressive
Dana Ekuitas Andalan	Manulife Greater Indonesia Fund	Syailendra Dana Ekuitas Sejahtera
Dana Ekuitas Prima	Manulife Institutional Equity Fund MIEF	Syailendra Equity Opportunity Fund
Danareksa Indeks Syariah	Manulife Link Dana Ekuitas	Syailendra Market Leader Fund
Danareksa Mawar	Manulife Link Dana Ekuitas Indonesia - China	Syailendra Midcap Alpha Fund
Danareksa Mawar Agresif	Manulife Link Dana Ekuitas Syariah	Syariah Dynamic Rp
Danareksa Mawar Ekuitas Plus	Manulife Phinisi Dana Saham	TRAM Consumption Plus Fund
Danareksa Mawar Fokus 10	Manulife Saham Andalan	TRAM Equity Focus
Danareksa Mawar Konsumer 10	Manulife Saham SMC Plus	TRAM Infrastructure Plus
Danareksa Mawar Rotasi Sektor Strategis	Manulife Saham Strategi Unggulan	TRIM Kapital
Danareksa Melati Pendapatan Utama Syariah	Manulife Syariah Sektor Amanah	TRIM Kapital Plus
Danareksa Syariah Saham	Maybank Dana Ekuitas	Trimegah Bhakti Bangsa
2013-2015		
DPLK AIA Financial - Equity E1	Maybank Syariah Equity Fund	Trimegah Syariah Saham
DPLK AIA Financial - Equity E2	Mega Asset Maxima	Valbury Equity I
DPLK AIA Financial - Equity E5	Mega Dana Capital Growth	
Eastspring Investments Alpha Navigator	Mega Prima Link Equity Fund	

1.13. Tahun 2007-2015 (Semua Reksadana Saham)

2007-2015		
AAA BLUE CHIP VALUE FUND	Emco Growth	Mega Prima Link Equity Fund
AAA Equity Fund	Emco Mantap	Millenium Equity
Aberdeen Indonesia Equity Fund	Euro Peregrine Equity	MNC Dana Syariah Ekuitas
Aberdeen Indonesia Sector Leader	First State IndoEquity Dividend Yield Fund	Nikko Indonesia Equity Fund
AIA Financial IDR China-India-Indonesia Equity Fund	First State IndoEquity High Conviction Fund	Nikko Saham Nusantara

2007-2015		
AIA Financial IDR Equity Fund	First State IndoEquity Opportunities Fund - USD	Optima Saham
AIA Financial IDR Equity Syariah Fund	First State IndoEquity PEKA Fund	OSO Sustainability Fund
AIA Financial IDR Growth Equity Syariah Fund	First State IndoEquity Sectoral Fund	OSO Syariah Equity Fund
AIA Financial IDR Prime Equity Fund	First State IndoEquity Value Select Fund	Pacific Equity Fund
Allianz SmartWealth Best of Best Indonesia Fund	GAP Equity Fund	Panin Dana Prima
Allianz SmartWealth Equity IndoAsia Fund	GAP Value Fund	Panin Dana Syariah Saham
Allianz SmartWealth Equity Indoconsumer Fund	GreatLink Dynamic Fund	Panin Dana Teladan
Allianz SmartWealth Equity IndoGlobal Fund	GreatLink Equity Fund	Panin Dana Ultima
Allianz SmartWealth Equity Infrastructure Fund	Grow 2 Prosper	PG Indeks Bisnis-27
Allianz SmartWealth Equity Small Medium Capital Fund	HPAM Syariah Ekuitas	Pinnacle Strategic Equity Fund
Allianz SmartWealth LiquiFlex LQ45	HPAM Ultima Ekuitas 1	Platinum Dynamic Strategic Fund
Allianz SmartWealth US Dollar IndoAsia Equity Fund	I AM Equity Fund	Platinum Equity Dynamic Fund
Allisya Rupiah Equity Fund	Indosurya Equity Fund	Platinum Equity Fund
Archipelago Equity Growth	Insight Wealth	Platinum Equity Income Fund
Asanusa Blue Chip Value Fund 2	Investra Equity Dynamic Fund	PNM Ekuitas Syariah
Asanusa Enhanced Strategy Fund	Investra Equity Fund	PNM Money Market Fund USD
Ashmore Dana Ekuitas Nusantara	Investra Equity Income Fund	PNM Saham Agresif
Ashmore Dana Progresif Nusantara	Investra Equity Infrastructure Fund	Pratama Ekuitas
Ashmore Dana USD Equity Nusantara	Investra Equity Syariah Fund	Pratama Equity
Ava Asian Opportunities Fund	Jisawi Progresif	Pratama Saham
Ava European Opportunities Fund	Jisawi Saham	Pratama Syariah
Ava Growth Plus Fund	JS Link Ekuitas	Premier Ekuitas Makro Plus
Aviva Growth	JS Link Equity Fund	Premier ETF IDX30
Avrist Equity-Cross Sectoral	Kresna IDX 30	Premier ETF Indonesia Consumer
Avrist Link Aggressive RP Fund	Kresna Indeks 45	Premier ETF Indonesia Financial
Avrist Link ASYA Equity Rupiah Fund	Lautandhana Equity	Premier ETF Indonesia State-Owned Companies
AXA Citradinamis	Lautandhana Equity Agresif	Premier ETF LQ 45
AXA MaestroSaham	Lautandhana Equity Plus	Premier ETF SMINFRA18
Bahana Equity Smart Fund	Lautandhana Equity Progresif	Premier ETF Sri Kehati
Bahana ICon Syariah	Lautandhana Growth Fund	Premier ETF Syariah JII
Bahana Primavera 99	Lautandhana Saham Inti	Prospera Bijak
Bahana TCW Dana Prima	Lautandhana Saham Lestari	Prospera BUMN Growth Fund
Bahana Trailblazer Fund	Lautandhana Saham Likuid	Prulink Rupiah Equity Fund
Batavia Dana Saham	Lautandhana Saham Mahadi	PRUlink Rupiah Equity Fund Plus
Batavia Dana Saham Agro	Lautandhana Saham Syariah	PRUlink Rupiah Indonesia Greater China Equity Fund
Batavia Dana Saham Optimal	Lautandhana Value Fund	Prulink Rupiah Managed Fund Plus
Batavia Dana Saham Syariah	Lippo Equity Plus	Prulink Syariah Rupiah Equity Fund
Batavia LQ45 Plus	Maestro Equity Syariah Rp	PRUlink Syariah Rupiah Infrastructure & Consumer Equity Fund
BNI Berkembang	Maestro Progressive Equity Syariah Rp	PRUlink US Dollar Indonesia Greater China Equity Fund
BNI-AM Dana Saham Syariah Musahamah	Maestrolink Aggressive Equity Rp	Reksa Dana Narada Saham Indonesia
BNI-AM Inspiring Equity	Maestrolink Balanced IDR	Reksa Dana Syariah BNP Paribas Pesona Syariah
BNI-AM Proteksi Sriwijaya Seri VII	Maestrolink Dynamic IDR	Reksa Dana TRAM ASA Equity
BNP Paribas Astro	Maestrolink Equity Plus IDR	Reliance Equity Fund/Indonesia
BNP Paribas Ekuitas	Maestrolink Maxiadvantage Rp	Rencana Cerdas
BNP Paribas Infrastruktur Plus	Majoris Saham Alokasi Dinamik Indonesia	RHB Alpha Sector Rotation
BNP Paribas Inspira	Mandiri Amanah Equity Syariah Rupiah Fund	RHB LQ45 Tracker

2007-2015		
BNP Paribas Maxi Saham	Mandiri Attractive Money Rupiah Fund	SAM Dana Cerdas
BNP Paribas Orion	Mandiri Attractive Money Syariah Rupiah Fund	SAM Indonesian Equity Fund
BNP Paribas Pesona	Mandiri Dynamic Money Fund	SAM Sharia Equity Fund
BNP Paribas Solaris Fund	Mandiri Excellent Equity Rupiah Fund	Schroder 90 Plus Equity Fund
BNP Paribas STAR	Mandiri Investa Atraktif	Schroder Dana Istimewa
Chubb Rupiah Equity Fund	Mandiri Investa Atraktif Syariah	Schroder Dana Prestasi
Chubb Rupiah Equity Fund II	Mandiri Investa Cerdas Bangsa	Schroder Dana Prestasi Dinamis
Chubb Rupiah Equity Fund III	Mandiri Investa Ekuitas Dinamis	Schroder Dana Prestasi Plus
Chubb Rupiah Equity Fund IV	Mandiri Investa Ekuitas Syariah	Schroder Indo Equity Fund
Chubb Rupiah Syariah Equity Fund I	Mandiri Investa Equity ASEAN5 Plus	Semesta Dana Saham
Chubb Rupiah Syariah Equity Fund II	Mandiri Investa Equity Dynamo Factor	Sequislife - Rupiah Equity Fund
CIMB-Principal Equity Focus	Mandiri Investa Equity Movement	Simas Dana Saham
CIMB-Principal Index IDX30	Mandiri Saham Atraktif	Simas Saham Bertumbuh
CIMB-Principal Indo Domestic Equity Fund	Mandiri Saham Prima	Simas Saham Unggulan
CIMB-Principal Islamic Equity Growth Syariah	Manulife Dana Ekuitas Indonesia India	Simas Syariah Unggulan
CIMB-Principal SMART Equity Fund	Manulife Dana Ekuitas Optima Syariah	Smartlink Rupiah Equity Fund
Cipta GTWS Equity	Manulife Dana Ekuitas Small Mid Capital Fund	Sucorinvest Equity Fund
Cipta Syariah Equity	Manulife Dana Ekuitas Small-Mid Capital USD	Sucorinvest Maxi Fund
COMM IDR Growth Portfolio	Manulife Dana Ekuitas USD	Sucorinvest Sharia Equity Fund
Corfina Grow 2 Prosper Rotasi Strategis	Manulife Dana Saham	Sun Life Financial Indonesia - Brilliance Aggressive
CSL Link Ekuitas	Manulife Dana Saham Utama	Sun Life Financial Indonesia - Brilliance Aggressive Multi Plus
CSL Link Ekuitas Syariah	Manulife Greater Indonesia Fund	Sun Life Financial Indonesia - Brilliance Hasanah Equity
Dana Ekuitas Andalan	Manulife Institutional Equity Fund MIEF	Sun Life Financial Indonesia - Brilliance Salam Equity Fund
Dana Ekuitas Prima	Manulife Link Dana Ekuitas	Sun Life Financial Indonesia - Brilliance Xtra Aggressive
Danareksa Indeks Syariah	Manulife Link Dana Ekuitas Indonesia - China	Syailendra Dana Ekuitas Sejahtera
Danareksa Mawar	Manulife Link Dana Ekuitas Syariah	Syailendra Equity Opportunity Fund
Danareksa Mawar Agresif	Manulife Phinisi Dana Saham	Syailendra Market Leader Fund
Danareksa Mawar Ekuitas Plus	Manulife Saham Andalan	Syailendra Midcap Alpha Fund
Danareksa Mawar Fokus 10	Manulife Saham SMC Plus	Syariah Dynamic Rp
Danareksa Mawar Konsumer 10	Manulife Saham Strategi Unggulan	TRAM Consumption Plus Fund
Danareksa Mawar Rotasi Sektor Strategis	Manulife Syariah Sektor Amanah	TRAM Equity Focus
Danareksa Melati Pendapatan Utama Syariah	Maybank Dana Ekuitas	TRAM Infrastructure Plus
Danareksa Syariah Saham	Maybank Syariah Equity Fund	TRIM Kapital
DPLK AIA Financial - Equity E1	Mega Asset Maxima	TRIM Kapital Plus
DPLK AIA Financial - Equity E2	Mega Dana Capital Growth	Trimegah Bhakti Bangsa
DPLK AIA Financial - Equity E5	Mega Dana Ekuitas	Trimegah Syariah Saham
Eastspring Investments Alpha Navigator	Mega Dana Saham	Valbury Equity I
Eastspring Investments Value Discovery Fund	Mega Dana Saham Syariah	

1.14. Reksadana Saham Berdasarkan 50% Dana Kelolaan Teratas

50% Dana Kelolaan Teratas		
Pinnacle Strategic Equity Fund	Manulife Syariah Sektor Amanah	BNP Paribas Pesona
TRIM Kapital Plus	Bahana TCW Dana Prima	BNP Paribas Maxi Saham
CIMB-Principal SMART Equity Fund	Kresna Indeks 45	Bahana Primavera 99
Rencana Cerdas	AXA Maestro Saham	Schroder Dana Istimewa

50% Dana Kelolaan Teratas		
Manulife Saham SMC Plus	Batavia Dana Saham Optimal	Mandiri Investa Atraktif
BNP Paribas STAR	First State IndoEquity PEKA Fund	Premier ETF Indonesia State-Owned Companies
Valbury Equity I	Trimegah Syariah Saham	SAM Indonesian Equity Fund
CIMB-Principal Islamic Equity Growth Syariah	RHB Alpha Sector Rotation	BNI-AM Inspiring Equity
CIMB-Principal Index IDX30	Panin Dana Prima	Syailendra Dana Ekuitas Sejahtera
Eastspring Investments Alpha Navigator	HPAM Syariah Ekuitas	Danareksa Mawar Ekuitas Plus
TRIM Kapital	Danareksa Mawar Konsumer 10	Manulife Dana Saham
First State IndoEquity Sectoral Fund	Premier ETF LQ 45	Simas Saham Unggulan
Batavia LQ45 Plus	BNP Paribas Solaris Fund	HPAM Ultima Ekuitas 1
Pacific Equity Fund	Syailendra Equity Opportunity Fund	BNP Paribas Infrastruktur Plus
Sucorinvest Sharia Equity Fund	Dana Ekuitas Prima	BNP Paribas Ekuitas
Simas Dana Saham	Panin Dana Teladan	SAM Dana Cerdas
Manulife Institutional Equity Fund MIEF	Manulife Saham Andalan	Batavia Dana Saham
Pratama Saham	Mandiri Investa Equity Movement	Schroder 90 Plus Equity Fund
Sucorinvest Maxi Fund	Sequislife - Rupiah Equity Fund	Eastspring Investments Value Discovery Fund
Mandiri Investa Ekuitas Dinamis	Schroder Indo Equity Fund	Ashmore Dana Progresif Nusantara
Premier ETF IDX30	Mandiri Investa Cerdas Bangsa	Schroder Dana Prestasi
TRAM Infrastructure Plus	Sucorinvest Equity Fund	Mandiri Saham Atraktif
Panin Dana Ultima	TRAM Consumption Plus Fund	Ashmore Dana Ekuitas Nusantara
Dana Ekuitas Andalan	First State IndoEquity Dividend Yield Fund	Schroder Dana Prestasi Plus

1.15. Reksadana Saham Berdasarkan 50% Dana Kelolaan Terendah

50% Dana Kelolaan Terendah		
Lautandhana Equity Agresif	Aberdeen Indonesia Equity Fund	Premier ETF Indonesia Financial
GAP Value Fund	Corfina Grow 2 Prosper Rotasi Strategis	Premier ETF SMINFRA18
Indosurya Equity Fund	Mandiri Investa Equity Dynamo Factor	Danareksa Mawar Fokus 10
Lautandhana Equity	Bahana Trailblazer Fund	Simas Saham Bertumbuh
Lautandhana Saham Likuid	Bahana ICon Syariah	Majoris Saham Alokasi Dinamik Indonesia
Lautandhana Value Fund	Manulife Saham Strategi Unggulan	Pratama Syariah
Schroder Dana Prestasi Dinamis	Danareksa Syariah Saham	Danareksa Indeks Syariah
AAA BLUE CHIP VALUE FUND	Asanusa Enhanced Strategy Fund	Maybank Dana Ekuitas
Syailendra Midcap Alpha Fund	Premier Ekuitas Makro Plus	Mandiri Investa Equity ASEAN5 Plus
BNP Paribas Inspira	Lautandhana Growth Fund	Lautandhana Saham Inti
OSO Syariah Equity Fund	PNM Ekuitas Syariah	SAM Sharia Equity Fund
Lautandhana Equity Plus	AXA Citradinamis	Premier ETF Indonesia Consumer
CIMB-Principal Equity Focus	First State IndoEquity Value Select Fund	Danareksa Mawar
GAP Equity Fund	First State IndoEquity High Conviction Fund	CIMB-Principal Indo Domestic Equity Fund
Mega Asset Maxima	Lippo Equity Plus	Insight Wealth
Avrist Equity-Cross Sectoral	Millenium Equity	Premier ETF Syariah JII
BNI Berkembang	I AM Equity Fund	Mandiri Investa Atraktif Syariah
Maybank Syariah Equity Fund	Lautandhana Saham Mahadi	Panin Dana Syariah Saham
Mega Dana Capital Growth	Nikko Indonesia Equity Fund	Premier ETF Sri Kehati

50% Dana Kelolaan Terendah		
OSO Sustainability Fund	Lautandhana Saham Syariah	Prospera Bijak
MNC Dana Syariah Ekuitas	Mandiri Investa Ekuitas Syariah	Simas Syariah Unggulan
Semesta Dana Saham	Jisawi Progresif	Cipta Syariah Equity
PNM Saham Agresif	Lautandhana Equity Progresif	Batavia Dana Saham Syariah
Archipelago Equity Growth	Danareksa Mawar Rotasi Sektor Strategis	Prospera BUMN Growth Fund

2. Daftar Saham

2.1. Saham untuk *Small Minus Big* (SMB)

Size Besar	Size Kecil
HMSP HM Sampoerna	SIMA Siwani Makmur Tbk.
TLKM Telekomunikasi Indonesia	KONI Perdana Bangun Pusaka Tbk.
BBCA Bank Central Asia	SDPC Millenium Pharmacon International Tbk.
ASII Astra Internasional	MGNA Magna Finance Tbk. / PT Magna Investama Mandiri Tbk. (MGNA.JK)
UNVR Unilever Indonesia	RIMO Rimo International Lestari Tbk.
BBRI Bank Rakyat Indonesia	WICO Wicaksana Overseas International Tbk.
BMRI Bank Mandiri	TRIL Triwira Insanlestari Tbk.
GGRM Gudang Garam	MYRXP Saham Seri B Hanson International Tbk.
BBNI Bank Negara Indonesia	LMSH Lionmesh Prima Tbk.
ICBP Indofood CBP Sukses Makmur	IKAI Intikeramik Alamasri Industri Tbk.
UNTR United Tractors	INCI Intanwijaya Internasional Tbk.
KLBF Kalbe Farma	SAFE Steady Safe Tbk.
INDF Indofood Sukses Makmur	CNTX Century Textile Industry Tbk. / Centex Tbk.
TPIA Chandra Asri Petrochemical	GMCW Grahamas Citrawisata Tbk.
PGAS Perusahaan Gas Negara	ZBRA Zebra Nusantara Tbk.
INTP Indocement Tunggal Prakarsa	AIMS Akbar Indomakmur Stimec Tbk.
EMTK Elang Mahkota Teknologi Tbk.	LMAS Limas Indonesia Makmur Tbk.
SMMA Sinar Mas Multiartha Tbk.	INDX Tanah Laut Tbk.
SMGR Semen Indonesia (Persero) Tbk.	KICI Kedaung Indah Can Tbk.
ADRO Adaro Energy Tbk.	BAPA Bekasi Asri Pemula Tbk.
CPIN Charoen Pokphand Indonesia Tbk.	CNTB Saham Seri B (Centex Tbk.)
LPPF Matahari Department Store Tbk.	PKPK Perdana Karya Perkasa Tbk.
SCMA Surya Citra Media Tbk.	PGLI Pembangunan Graha Lestari Indah Tbk.
MIKA Mitra Keluarga Karyasehat Tbk.	RBMS Ristia Bintang Mahkotasejati Tbk.
MYOR Mayora Indah Tbk.	WAPO Wahana Pronatural Tbk.
BDMN Bank Danamon Indonesia Tbk.	UNIT Nusantara Inti Corpora Tbk.
ISAT PT Indosat Tbk	CMPP Rimau Multi Putra Pratama Tbk. / AirAsia Indonesia Tbk.
WSKT Waskita Karya (Persero) Tbk.	YULE Yulie Sekurindo Tbk. / Yulie Sekuritas Indonesia Tbk.
BSDE PT Bumi Serpong Damai Tbk.	JKSW Jakarta Kyoei Steel Works Tbk.

2.2. Saham untuk *High Minus Low* (HML)

PBV Besar	PBV Kecil
LPIN Multi Prima Sejahtera Tbk.	RIGS Rig Tenders Indonesia Tbk.
TRAM Trada Alam Minera Tbk.	KBLV First Media Tbk.
KIOS Kioson Komersial Indonesia Tbk.	PPRE PP Presisi Tbk.
UNVR Unilever Indonesia Tbk.	LPLI Star Pacific Tbk.
SULI SLJ Global Tbk.	UNIT Nusantara Inti Corpora Tbk.
IIKP Inti Agri Resources Tbk.	MAMIP Mas Murni Tbk. (Preferred Stock)
MABA Marga Abhinaya Abadi Tbk.	MYRXP Hanson International (Seri B) Tbk.
INAF Indofarma (Persero) Tbk.	GMCW Grahama Citrawisata Tbk.
MLBI Multi Bintang Indonesia Tbk.	POLY Asia Pacific Fibers Tbk.
ZINC Kapuas Prima Coal Tbk.	JKSW Jakarta Kyoei Steel Works Tbk.
NIKL Pelat Timah Nusantara Tbk.	APOL Arpeni Pratama Ocean Line Tbk.
PADI Minna Padi Investama Sekuritas Tbk.	KARW ICTSI Jasa Prima Tbk.
MINA Sanurhasta Mitra Tbk.	BTEL Bakrie Telecom Tbk.
ASMI Asuransi Kresna Mitra Tbk.	BORN Borneo Lumbang Energi & Metal Tbk.
TOPS Totalindo Eka Persada Tbk.	MYTX Asia Pacific Investama Tbk.
MCAS M Cash Integrasi Tbk.	ARGO Argo Pantes Tbk.
HM Sampoerna Tbk.	BIMA Primarindo Asia Infrastructure Tbk.
TAMU Pelayaran Tamarin Samudra Tbk.	IKAI Intikeramik Alamasri Industri Tbk.
OKAS Ancora Indonesia Resources Tbk.	GLOB Global Teleshop Tbk. 10 Juli 2012
TBIG Tower Bersama Infrastructure Tbk.	OCAP Onix Capital Tbk.
KRAH Grand Kartech Tbk.	CPRO Central Proteina Prima Tbk.
Matahari Department Store Tbk.	BNBR Bakrie & Brothers Tbk.
DWGL Dwi Guna Laksana Tbk.	MDRN Modern Internasional Tbk.
JMAS Asuransi Jiwa Syariah Jasa Mitra Abadi Tbk.	CANI Capitol Nusantara Indonesia Tbk.
Pool Advista Indonesia Tbk.	SQMI Renuka Coalindo Tbk.
CAMP Campina Ice Cream Industry Tbk.	SAFE Steady Safe Tbk.
CSIS Cahayasakti Investindo Sukses Tbk.	ZBRA Zebra Nusantara Tbk.
SMBR Semen Baturaja (Persero) Tbk.	TRIO Trikonsel Oke Tbk.
PTSP Pioneerindo Gourmet International Tbk.	MTFN Capitalinc Investment Tbk.
PCAR Prima Cakrawala Abadi Tbk.	SIAP Sekawan Intipratama Tbk.

2.3. Saham untuk Momentum

Saham <i>Winner</i>	Saham <i>Loser</i>
NIKL Pelat Timah Nusantara Tbk.	TMPI Sigmagold Inti Perkasa Tbk.
INAF Indofarma (Persero) Tbk.	ITMA Sumber Energi Andalan Tbk.
BRPT Barito Pacific Tbk.	BCIP Bumi Citra Permai Tbk.
SMBR Semen Baturaja (Persero) Tbk.	LCGP Eureka Prima Jakarta Tbk.
DOID Delta Dunia Makmur Tbk.	SUGI Sugih Energy Tbk.
PPRO PP Properti Tbk.	BIKA Binakarya Jaya Abadi Tbk.
SSTM Sunson Textile Manufacturer Tbk.	PLAS Polaris Investama Tbk.
CANI Capitol Nusantara Indonesia Tbk.	ARTI Ratu Prabu Energi Tbk.
INDY Indika Energy Tbk.	DAJK Dwi Aneka Jaya Kemasindo Tbk.
TPIA Chandra Asri Petrochemical Tbk.	BIRD Blue Bird Tbk.

Saham <i>Winner</i>	Saham <i>Loser</i>
DEFI Danasupra Erapacific Tbk.	FORU Fortune Indonesia Tbk.
BUMI Bumi Resources Tbk.	DSSA Dian Swastatika Sentosa Tbk.
AGRO Bank Rakyat Indonesia Agroniaga Tbk.	PNBS Bank Panin Dubai Syariah Tbk.
POOL Pool Advista Indonesia Tbk.	MITI Mitra Investindo Tbk.
BJBR BPD Jawa Barat dan Banten Tbk.	ESTI Ever Shine Textile Industry Tbk.
MFMI Multifiling Mitra Indonesia Tbk.	NRCA Nusa Raya Cipta Tbk.
INCF Indo Komoditi Korpora Tbk.	APEX Apexindo Pratama Duta Tbk.
FASW Fajar Surya Wisesa Tbk.	OKAS Acora Indonesia Resources Tbk.
BAJA Saranacentral Bajatama Tbk.	MDIA Intermedia Capital Tbk.
BEKS Bank Pembangunan Daerah Banten Tbk.	BBHI Bank Harda Indonesia Tbk.

3. Data Variabel Independen $R_m - R_f$, SMB, HML, dan Momentum

Tahun	Bulan	$R_m - R_f$	SMB	HML	Momentum
2007	Jan-07	-0,03465	1,26056	1,21031	1,06964
	Feb-07	-0,01698	-1,03489	-2,17035	1,47716
	Mar-07	0,04417	-0,32845	1,10938	-0,69641
	Apr-07	0,08439	-2,88792	-7,43403	-0,23662
	Mei-07	0,03530	-1,38032	-1,60883	-0,39494
	Jun-07	0,01928	-2,65121	-2,42050	8,37853
	Jul-07	0,09101	-4,59885	-2,55080	1,76978
	Agt-07	-0,07259	2,72125	2,03161	1,74187
	Sep-07	0,06826	-5,38804	-4,18384	0,68850
	Okt-07	0,11362	2,12194	0,73912	0,96480
	Nov-07	0,01009	0,26664	-0,67707	0,37070
	Des-07	0,01472	0,34462	0,00906	2,16248
2008	Jan-08	-0,04985	-0,08687	-1,62899	0,70925
	Feb-08	0,02938	-1,06013	-0,25796	-1,25549
	Mar-08	-0,10757	-0,20979	1,81625	0,46917
	Apr-08	-0,06501	0,46012	2,38366	-1,43691
	Mei-08	0,05380	-0,98138	-2,97526	-1,14734
	Jun-08	-0,04605	-9,92820	-0,23237	-1,55819
	Jul-08	-0,02628	2,59068	0,75125	-2,32998
	Agt-08	-0,06763	0,61427	0,89984	-0,94136
	Sep-08	-0,16165	4,13038	0,39856	4,18435
	Okt-08	-0,32213	-7,60057	2,03482	-0,76059
	Nov-08	-0,01998	1,39511	0,63786	-0,86479
	Des-08	0,08401	0,64928	-0,06591	1,08869
2009	Jan-09	-0,02407	0,31053	1,21689	-0,97118
	Feb-09	-0,04229	0,93117	0,67375	0,96073
	Mar-09	0,10914	3,57702	-0,35128	0,15381
	Apr-09	0,19506	4,95891	2,02198	-0,94997
	Mei-09	0,10661	4,05883	-0,63715	0,41568
	Jun-09	0,05153	2,73822	0,71592	0,51536
	Jul-09	0,14064	3,12552	-1,85503	1,37618
	Agt-09	0,00246	1,49117	-0,11655	-1,01851
	Sep-09	0,04842	1,88606	-0,02287	-1,08639
	Okt-09	-0,04590	-1,03719	0,23863	0,52101
	Nov-09	0,01491	-0,27875	-1,07780	0,40966
	Des-09	0,04364	8,49508	3,67440	2,89985
2010	Jan-10	0,02474	3,46217	4,36499	-0,78786
	Feb-10	-0,02907	4,28895	-0,48835	4,94835
	Mar-10	0,08413	1,41822	-1,28816	-0,68510
	Apr-10	0,06442	0,33716	0,30553	-1,05025
	Mei-10	-0,06408	-0,01415	1,45533	-0,99494
	Jun-10	0,03632	1,04300	-0,41055	1,05245
	Jul-10	0,04799	0,94339	-0,48168	0,07164
	Agt-10	-0,00131	0,77519	-1,25073	-0,23989
	Sep-10	0,13067	3,55960	-3,21976	0,34568
	Okt-10	0,03286	-0,30830	-0,87082	5,75765
	Nov-10	-0,03406	0,33276	0,08575	0,41514
	Des-10	0,04338	0,14191	-0,62738	-0,29274
2011	Jan-11	-0,08489	1,11877	0,48492	-1,70399
	Feb-11	0,01232	-0,66352	0,63892	-0,55576
	Mar-11	0,05441	1,91704	-1,25888	1,07858
	Apr-11	0,03269	-1,47676	-0,35922	-0,02616

Tahun	Bulan	Rm-Rf	SMB	HML	Momentum
	Mei-11	-0,00108	-1,35950	-1,16782	0,50692
	Jun-11	0,00782	-1,45475	-0,25604	-0,91037
	Jul-11	0,05667	2,32727	-2,85623	0,02859
	Agt-11	-0,07560	0,18468	0,39256	-0,82603
	Sep-11	-0,08181	-1,02916	1,57183	-1,64768
	Okt-11	0,06272	1,05505	1,43249	1,39769
	Nov-11	-0,02499	0,10966	1,05627	-1,89000
	Des-11	0,02378	-0,58809	-1,61381	-0,25796
2012	Jan-12	0,02632	-1,53423	-2,25397	-0,03044
	Feb-12	0,00625	-4,67010	-1,83527	-1,37062
	Mar-12	0,02942	-0,72823	-1,93208	0,33623
	Apr-12	0,00957	-2,23543	5,36591	0,00445
	Mei-12	-0,08801	-0,01835	0,55571	-1,04647
	Jun-12	0,02724	2,68686	0,71354	-2,00298
	Jul-12	0,04242	1,99931	3,00055	1,04724
	Agt-12	-0,02459	-1,23636	-1,74278	0,10003
	Sep-12	0,04501	-0,05704	-0,44084	-0,27231
	Okt-12	0,01579	-0,33157	0,80871	0,03026
	Nov-12	-0,02184	-0,13146	1,93449	-2,48755
	Des-12	0,00469	-0,49818	1,53381	0,93028
2013	Jan-13	0,02695	1,66451	0,02311	0,23062
	Feb-13	0,07202	2,08928	-0,15721	-0,22580
	Mar-13	0,02548	0,05605	2,14863	-1,50756
	Apr-13	0,01405	2,12166	-1,10527	-7,53236
	Mei-13	0,00207	-0,18057	-0,30400	-0,75216
	Jun-13	-0,05427	-0,47702	0,92532	-0,91073
	Jul-13	-0,04869	0,45746	0,31107	0,03200
	Agt-13	-0,09549	-0,49134	0,63328	-1,45936
	Sep-13	0,02282	-0,95667	1,09778	1,00496
	Okt-13	0,03901	-2,66458	-1,17103	0,13988
	Nov-13	-0,06260	-0,64360	0,04062	-1,59451
	Des-13	-0,00208	0,66705	0,82593	0,04380
2014	Jan-14	0,02758	3,45020	1,53613	-0,74977
	Feb-14	0,03934	1,03279	2,50838	0,76666
	Mar-14	0,02580	0,64997	-0,19848	-0,12060
	Apr-14	0,00882	0,45228	1,10716	-1,20625
	Mei-14	0,00486	-0,57140	-1,40720	-0,34228
	Jun-14	-0,00938	0,00170	-1,13734	-1,11759
	Jul-14	0,03684	1,11757	-1,38220	-0,64538
	Agt-14	0,00319	-0,67921	-2,30170	0,66364
	Sep-14	-0,00611	-34,05158	0,96871	0,68772
	Okt-14	-0,01560	0,04093	-0,40431	-0,36235
	Nov-14	0,00561	-2,57032	5,91294	-11,75437
	Des-14	0,00850	-7,77123	-2,44112	-0,76242
2015	Jan-15	0,00549	2,91280	4,20758	7,61080
	Feb-15	0,02417	-14,31155	-2,50340	-0,05556
	Mar-15	0,00630	2,78966	1,56778	-1,42209
	Apr-15	-0,08457	-2,81965	0,32286	0,07030
	Mei-15	0,01930	10,42866	1,54536	-1,37617
	Jun-15	-0,06486	1,30178	-0,18138	-1,09301
	Jul-15	-0,02827	-1,18106	0,98420	-0,82128
	Agt-15	-0,06724	6,13844	10,28309	14,26912
	Sep-15	-0,06960	-5,07104	-1,26524	-20,45404
	Okt-15	0,04850	1,60970	8,84994	8,38195

	Nov-15	-0,00821	1,26871	2,87631	-1,54150
	Des-15	0,02671	0,99371	2,57192	-0,72572

4. Uji Statistik

4.1 Statistik Deskriptif

	Rit	RmRf	SMB	HML	MOMEN
Mean	0.006547	0.001649	-0.374187	0.605823	-0.301786
Median	0.012800	0.007820	0.141910	0.311070	-0.292740
Maximum	0.902800	0.195060	10.42866	10.28309	14.26912
Minimum	-0.445020	-0.322130	-34.05158	-7.434030	-20.45404
Std. Dev.	0.063644	0.055653	5.389951	2.502174	4.148936
Skewness	-0.254180	-0.942529	-3.888382	1.559674	-1.279912
Kurtosis	11.71449	8.856918	24.67250	7.126958	13.86877
Jarque-Bera	43005.81	21365.51	299217.7	15103.87	70367.84
Probability	0.000000	0.000000	0.000000	0.000000	0.000000
Sum	88.67846	22.33215	-5068.364	8205.869	-4087.687
Sum Sq. Dev.	54.86106	41.94948	393474.6	84797.28	233142.0
Observations	13545	13545	13545	13545	13545

4.2 Uji Asumsi Klasik

Uji Heterokedastisitas

Heteroskedasticity Test: Breusch-Pagan-Godfrey

F-statistic	0.737756	Prob. F(4,13540)	0.5661
Obs*R-squared	2.951470	Prob. Chi-Square(4)	0.5660
Scaled explained SS	163.2057	Prob. Chi-Square(4)	0.0000

Test Equation:

Dependent Variable: RESID^2

Method: Least Squares

Date: 07/30/18 Time: 11:49

Sample: 8 28728

Included observations: 13545

Variable	Coefficient	Std. Error	t-Statistic	Prob.
C	0.000766	7.20E-05	10.63928	0.0000
RmRf	0.000481	0.001275	0.377262	0.7060
SMB	-1.24E-05	1.32E-05	-0.935388	0.3496
HML	-1.39E-05	3.03E-05	-0.460285	0.6453
MOMEN	2.51E-05	1.78E-05	1.405695	0.1598

R-squared	0.000218	Mean dependent var	0.000755
Adjusted R-squared	-0.000077	S.D. dependent var	0.007943
S.E. of regression	0.007944	Akaike info criterion	-6.832505

Sum squared resid	0.854407	Schwarz criterion	-6.829731
Log likelihood	46278.14	Hannan-Quinn criter.	-6.831580
F-statistic	0.737756	Durbin-Watson stat	1.457452
Prob(F-statistic)	0.566072		

Uji Autokorelasi

Breusch-Godfrey Serial Correlation LM Test:

F-statistic	2.747900	Prob. F(2,13538)	0.0641
Obs*R-squared	5.496411	Prob. Chi-Square(2)	0.0640

Test Equation:

Dependent Variable: RESID

Method: Least Squares

Date: 07/30/18 Time: 11:50

Sample: 8 28728

Included observations: 13545

Presample and interior missing value lagged residuals set to zero.

Variable	Coefficient	Std. Error	t-Statistic	Prob.
RmRf	2.02E-05	0.004415	0.004565	0.9964
SMB	5.47E-06	4.59E-05	0.119131	0.9052
HML	5.22E-06	0.000105	0.049821	0.9603
MOMEN	-5.10E-06	6.17E-05	-0.082588	0.9342
C	-4.19E-06	0.000249	-0.016829	0.9866
RESID(-1)	-0.017009	0.008919	-1.907069	0.0565
RESID(-2)	0.011815	0.008981	1.315612	0.1883

R-squared	0.000406	Mean dependent var	7.58E-20
Adjusted R-squared	-0.000037	S.D. dependent var	0.027479
S.E. of regression	0.027479	Akaike info criterion	-4.350243
Sum squared resid	10.22278	Schwarz criterion	-4.346360
Log likelihood	29469.02	Hannan-Quinn criter.	-4.348949
F-statistic	0.915967	Durbin-Watson stat	1.936987
Prob(F-statistic)	0.482001		

Uji Normalitas

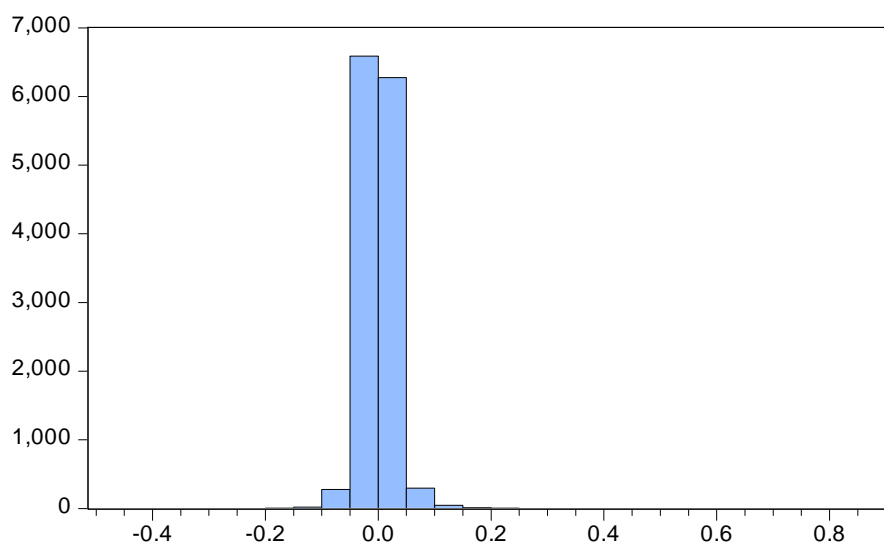

Series: Residuals	
Sample 8 28728	
Observations 13545	
Mean	7.58e-20
Median	-0.000347
Maximum	0.875295
Minimum	-0.455996
Std. Dev.	0.027479
Skewness	3.261543
Kurtosis	111.6745
Jarque-Bera	6689371.
Probability	0.000000

Uji Multikolinieritas

Variance Inflation Factors
 Date: 07/30/18 Time: 11:51
 Sample: 1 28728
 Included observations: 13545

Variable	Coefficient Variance	Uncentered VIF	Centered VIF
RmRf	1.95E-05	1.081382	1.080433
SMB	2.10E-09	1.096737	1.091476
HML	1.10E-08	1.305826	1.233511
MOMEN	3.81E-09	1.181194	1.174977
C	6.20E-08	1.111576	NA

4.3 Uji Regresi Model CAPM

Tahun 2007

Dependent Variable: RIT
 Method: Least Squares
 Date: 07/30/18 Time: 11:17
 Sample (adjusted): 8 660
 Included observations: 521 after adjustments

Variable	Coefficient	Std. Error	t-Statistic	Prob.
RmRf	1.121067	0.025750	43.53717	0.0000
C	0.007494	0.001592	4.707197	0.0000
R-squared	0.785047	Mean dependent var		0.042332
Adjusted R-squared	0.784633	S.D. dependent var		0.067692
S.E. of regression	0.031414	Akaike info criterion		-4.079267
Sum squared resid	0.512184	Schwarz criterion		-4.062930
Log likelihood	1064.649	Hannan-Quinn criter.		-4.072867

F-statistic	1895.485	Durbin-Watson stat	1.913038
Prob(F-statistic)	0.000000		

Tahun 2008

Dependent Variable: RIT
Method: Least Squares
Date: 07/30/18 Time: 11:23
Sample: 1 888
Included observations: 810

Variable	Coefficient	Std. Error	t-Statistic	Prob.
RmRf	1.014260	0.013930	72.80964	0.0000
C	0.008841	0.001663	5.316482	0.0000
R-squared	0.867741	Mean dependent var		-0.049366
Adjusted R-squared	0.867578	S.D. dependent var		0.114040
S.E. of regression	0.041499	Akaike info criterion		-3.523825
Sum squared resid	1.391517	Schwarz criterion		-3.512227
Log likelihood	1429.149	Hannan-Quinn criter.		-3.519372
F-statistic	5301.243	Durbin-Watson stat		1.575721
Prob(F-statistic)	0.000000			

Tahun 2009

Dependent Variable: RIT
Method: Least Squares
Date: 07/30/18 Time: 11:26
Sample: 1 1080
Included observations: 939

Variable	Coefficient	Std. Error	t-Statistic	Prob.
RmRf	1.077027	0.017530	61.44065	0.0000
C	0.007486	0.001515	4.942249	0.0000
R-squared	0.801144	Mean dependent var		0.059521
Adjusted R-squared	0.800932	S.D. dependent var		0.086256
S.E. of regression	0.038485	Akaike info criterion		-3.674976
Sum squared resid	1.387776	Schwarz criterion		-3.664657
Log likelihood	1727.401	Hannan-Quinn criter.		-3.671042
F-statistic	3774.954	Durbin-Watson stat		1.917250
Prob(F-statistic)	0.000000			

Tahun 2010

Dependent Variable: RIT
Method: Least Squares
Date: 07/30/18 Time: 11:32
Sample: 1 1272
Included observations: 1206

Variable	Coefficient	Std. Error	t-Statistic	Prob.
RmRf	0.914691	0.014053	65.08787	0.0000
C	-0.001799	0.000831	-2.164649	0.0306
R-squared	0.778694	Mean dependent var		0.024095
Adjusted R-squared	0.778510	S.D. dependent var		0.053849
S.E. of regression	0.025343	Akaike info criterion		-4.510988
Sum squared resid	0.773277	Schwarz criterion		-4.502539
Log likelihood	2722.126	Hannan-Quinn criter.		-4.507806
F-statistic	4236.431	Durbin-Watson stat		1.822781
Prob(F-statistic)	0.000000			

Tahun 2011

Dependent Variable: RIT
Method: Least Squares
Date: 07/30/18 Time: 11:36
Sample: 1 1500
Included observations: 1346

Variable	Coefficient	Std. Error	t-Statistic	Prob.
RmRf	1.066888	0.010888	97.98470	0.0000
C	0.002805	0.000564	4.971558	0.0000
R-squared	0.877204	Mean dependent var		0.000887
Adjusted R-squared	0.877113	S.D. dependent var		0.059020
S.E. of regression	0.020690	Akaike info criterion		-4.916888
Sum squared resid	0.575311	Schwarz criterion		-4.909154
Log likelihood	3311.066	Hannan-Quinn criter.		-4.913991
F-statistic	9601.002	Durbin-Watson stat		1.978152
Prob(F-statistic)	0.000000			

Tahun 2012

Dependent Variable: RIT
Method: Least Squares
Date: 07/30/18 Time: 11:38
Sample: 1 1740
Included observations: 1548

Variable	Coefficient	Std. Error	t-Statistic	Prob.
RmRf	1.018949	0.013000	78.38272	0.0000
C	0.002839	0.000464	6.119047	0.0000
R-squared	0.798956	Mean dependent var		0.008810
Adjusted R-squared	0.798826	S.D. dependent var		0.040146
S.E. of regression	0.018007	Akaike info criterion		-5.194857
Sum squared resid	0.501276	Schwarz criterion		-5.187952
Log likelihood	4022.820	Hannan-Quinn criter.		-5.192289
F-statistic	6143.850	Durbin-Watson stat		1.901358
Prob(F-statistic)	0.000000			

Tahun 2013

Dependent Variable: RIT
Method: Least Squares
Date: 07/30/18 Time: 11:40
Sample: 1 2208
Included observations: 1975

Variable	Coefficient	Std. Error	t-Statistic	Prob.
RmRf	1.044285	0.012082	86.42961	0.0000
C	0.003517	0.000576	6.106578	0.0000
R-squared	0.791064	Mean dependent var		-0.003347
Adjusted R-squared	0.790958	S.D. dependent var		0.055450
S.E. of regression	0.025352	Akaike info criterion		-4.510896
Sum squared resid	1.268107	Schwarz criterion		-4.505237
Log likelihood	4456.510	Hannan-Quinn criter.		-4.508817
F-statistic	7470.078	Durbin-Watson stat		2.106150
Prob(F-statistic)	0.000000			

Tahun 2014

Dependent Variable: RIT
Method: Least Squares
Date: 07/30/18 Time: 11:44
Sample: 1 2628
Included observations: 2419

Variable	Coefficient	Std. Error	t-Statistic	Prob.
RmRf	1.168766	0.020621	56.67743	0.0000
C	0.006242	0.000412	15.15902	0.0000
R-squared	0.570642	Mean dependent var		0.018354
Adjusted R-squared	0.570464	S.D. dependent var		0.026416
S.E. of regression	0.017313	Akaike info criterion		-5.273915
Sum squared resid	0.724454	Schwarz criterion		-5.269127
Log likelihood	6380.800	Hannan-Quinn criter.		-5.272174
F-statistic	3212.331	Durbin-Watson stat		1.930627
Prob(F-statistic)	0.000000			

Tahun 2015

Dependent Variable: RIT
Method: Least Squares
Date: 07/30/18 Time: 11:46
Sample: 1 3000
Included observations: 2744

Variable	Coefficient	Std. Error	t-Statistic	Prob.
RmRf	1.056677	0.014049	75.21237	0.0000

C	0.006322	0.000649	9.735513	0.0000
R-squared	0.673529	Mean dependent var		-0.010410
Adjusted R-squared	0.673410	S.D. dependent var		0.055918
S.E. of regression	0.031956	Akaike info criterion		-4.048165
Sum squared resid	2.800149	Schwarz criterion		-4.043852
Log likelihood	5556.082	Hannan-Quinn criter.		-4.046606
F-statistic	5656.901	Durbin-Watson stat		2.242239
Prob(F-statistic)	0.000000			

Tahun 2007-2009

Dependent Variable: RIT
Method: Least Squares
Date: 07/30/18 Time: 11:21
Sample (adjusted): 8 3228
Included observations: 2266 after adjustments

Variable	Coefficient	Std. Error	t-Statistic	Prob.
RmRf	1.042325	0.008418	123.8262	0.0000
C	0.009648	0.000805	11.98427	0.0000
R-squared	0.871341	Mean dependent var		0.015402
Adjusted R-squared	0.871284	S.D. dependent var		0.106634
S.E. of regression	0.038257	Akaike info criterion		-3.688087
Sum squared resid	3.313622	Schwarz criterion		-3.683034
Log likelihood	4180.603	Hannan-Quinn criter.		-3.686243
F-statistic	15332.92	Durbin-Watson stat		1.788119
Prob(F-statistic)	0.000000			

Tahun 2010-2012

Dependent Variable: RIT
Method: Least Squares
Date: 07/30/18 Time: 11:33
Sample: 1 5400
Included observations: 4102

Variable	Coefficient	Std. Error	t-Statistic	Prob.
RmRf	0.983569	0.007079	138.9363	0.0000
C	0.000923	0.000346	2.668290	0.0077
R-squared	0.824811	Mean dependent var		0.010708
Adjusted R-squared	0.824768	S.D. dependent var		0.051822
S.E. of regression	0.021693	Akaike info criterion		-4.823165
Sum squared resid	1.929407	Schwarz criterion		-4.820084
Log likelihood	9894.312	Hannan-Quinn criter.		-4.822074
F-statistic	19303.30	Durbin-Watson stat		1.934779
Prob(F-statistic)	0.000000			

Tahun 2013-2015

Dependent Variable: RIT
 Method: Least Squares
 Date: 07/30/18 Time: 11:42
 Sample: 1 9204
 Included observations: 7149

Variable	Coefficient	Std. Error	t-Statistic	Prob.
RmRf	1.062077	0.007759	136.8885	0.0000
C	0.005928	0.000309	19.18465	0.0000
R-squared	0.723899	Mean dependent var		0.001236
Adjusted R-squared	0.723861	S.D. dependent var		0.049412
S.E. of regression	0.025965	Akaike info criterion		-4.463825
Sum squared resid	4.818518	Schwarz criterion		-4.461902
Log likelihood	15957.94	Hannan-Quinn criter.		-4.463163
F-statistic	18738.47	Durbin-Watson stat		2.151848
Prob(F-statistic)	0.000000			

Tahun 2007-2015 (Semua Reksadana)

Dependent Variable: Rit
 Method: Least Squares
 Date: 07/30/18 Time: 11:48
 Sample (adjusted): 8 28728
 Included observations: 13545 after adjustments

Variable	Coefficient	Std. Error	t-Statistic	Prob.
RmRf	1.031097	0.004250	242.6071	0.0000
C	0.004847	0.000237	20.48367	0.0000
R-squared	0.812945	Mean dependent var		0.006547
Adjusted R-squared	0.812931	S.D. dependent var		0.063644
S.E. of regression	0.027527	Akaike info criterion		-4.347149
Sum squared resid	10.26203	Schwarz criterion		-4.346040
Log likelihood	29443.07	Hannan-Quinn criter.		-4.346780
F-statistic	58858.18	Durbin-Watson stat		1.955526
Prob(F-statistic)	0.000000			

50% Reksadana Dana Kelolaan Teratas

Dependent Variable: RIT
 Method: Least Squares
 Date: 07/19/18 Time: 14:14
 Sample (adjusted): 107 7776
 Included observations: 4462 after adjustments

Variable	Coefficient	Std. Error	t-Statistic	Prob.
RMRF	1.074094	0.006012	178.6468	0.0000
C	0.006497	0.000346	18.76510	0.0000
R-squared	0.877387	Mean dependent var		0.009006
Adjusted R-squared	0.877360	S.D. dependent var		0.065988

S.E. of regression	0.023109	Akaike info criterion	-4.696728
Sum squared resid	2.381787	Schwarz criterion	-4.693857
Log likelihood	10480.40	Hannan-Quinn criter.	-4.695716
F-statistic	31914.70	Durbin-Watson stat	1.914555
Prob(F-statistic)	0.000000		

50% Reksadana Dana Kelolaan Terendah

Dependent Variable: RIT
Method: Least Squares
Date: 07/19/18 Time: 14:21
Sample (adjusted): 72 7776
Included observations: 3031 after adjustments

Variable	Coefficient	Std. Error	t-Statistic	Prob.
RMRF	1.053487	0.011035	95.47116	0.0000
C	0.003823	0.000586	6.521103	0.0000
R-squared	0.750571	Mean dependent var		0.003359
Adjusted R-squared	0.750489	S.D. dependent var		0.064609
S.E. of regression	0.032273	Akaike info criterion		-4.028521
Sum squared resid	3.154816	Schwarz criterion		-4.024551
Log likelihood	6107.223	Hannan-Quinn criter.		-4.027094
F-statistic	9114.742	Durbin-Watson stat		2.222542
Prob(F-statistic)	0.000000			

4.4 Uji Regresi Model Tiga Faktor Fama-French

Tahun 2007

Dependent Variable: RIT
Method: Least Squares
Date: 07/30/18 Time: 11:17
Sample (adjusted): 8 660
Included observations: 521 after adjustments

Variable	Coefficient	Std. Error	t-Statistic	Prob.
RmRf	1.112839	0.029543	37.66858	0.0000
SMB	-0.001364	0.000941	-1.449250	0.1479
HML	0.000959	0.000954	1.005261	0.3152
C	0.007763	0.001644	4.722372	0.0000
R-squared	0.785926	Mean dependent var		0.042332
Adjusted R-squared	0.784683	S.D. dependent var		0.067692
S.E. of regression	0.031411	Akaike info criterion		-4.075683
Sum squared resid	0.510092	Schwarz criterion		-4.043009
Log likelihood	1065.715	Hannan-Quinn criter.		-4.062884
F-statistic	632.6824	Durbin-Watson stat		1.894783
Prob(F-statistic)	0.000000			

Tahun 2008

Dependent Variable: RIT
Method: Least Squares
Date: 07/30/18 Time: 11:23
Sample: 1 888
Included observations: 810

Variable	Coefficient	Std. Error	t-Statistic	Prob.
RmRf	1.006225	0.018149	55.44137	0.0000
SMB	-0.001460	0.000401	-3.639866	0.0003
HML	-0.003128	0.001223	-2.558423	0.0107
C	0.008134	0.001650	4.930311	0.0000
R-squared	0.871783	Mean dependent var		-0.049366
Adjusted R-squared	0.871306	S.D. dependent var		0.114040
S.E. of regression	0.040911	Akaike info criterion		-3.549924
Sum squared resid	1.348991	Schwarz criterion		-3.526729
Log likelihood	1441.719	Hannan-Quinn criter.		-3.541019
F-statistic	1826.745	Durbin-Watson stat		1.573320
Prob(F-statistic)	0.000000			

Tahun 2009

Dependent Variable: RIT
Method: Least Squares
Date: 07/30/18 Time: 11:25
Sample: 1 1080
Included observations: 939

Variable	Coefficient	Std. Error	t-Statistic	Prob.
RmRf	1.170540	0.027599	42.41303	0.0000
SMB	-0.004069	0.000936	-4.345543	0.0000
HML	0.004976	0.001370	3.632685	0.0003
C	0.011280	0.001801	6.262828	0.0000
R-squared	0.805116	Mean dependent var		0.059521
Adjusted R-squared	0.804490	S.D. dependent var		0.086256
S.E. of regression	0.038139	Akaike info criterion		-3.690891
Sum squared resid	1.360058	Schwarz criterion		-3.670253
Log likelihood	1736.873	Hannan-Quinn criter.		-3.683023
F-statistic	1287.573	Durbin-Watson stat		1.901748
Prob(F-statistic)	0.000000			

Tahun 2010

Dependent Variable: RIT
Method: Least Squares
Date: 07/30/18 Time: 11:31
Sample: 1 1272
Included observations: 1206

Variable	Coefficient	Std. Error	t-Statistic	Prob.
RmRf	0.949683	0.016619	57.14275	0.0000

SMB	-0.001006	0.000511	-1.970573	0.0490
HML	0.001783	0.000494	3.610715	0.0003
C	-0.001042	0.000999	-1.042804	0.2972
R-squared	0.781448	Mean dependent var		0.024095
Adjusted R-squared	0.780902	S.D. dependent var		0.053849
S.E. of regression	0.025206	Akaike info criterion		-4.520193
Sum squared resid	0.763655	Schwarz criterion		-4.503294
Log likelihood	2729.676	Hannan-Quinn criter.		-4.513829
F-statistic	1432.610	Durbin-Watson stat		1.811280
Prob(F-statistic)	0.000000			

Tahun 2011

Dependent Variable: RIT
Method: Least Squares
Date: 07/30/18 Time: 11:35
Sample: 1 1500
Included observations: 1346

Variable	Coefficient	Std. Error	t-Statistic	Prob.
RmRf	1.075048	0.012779	84.12594	0.0000
SMB	0.000219	0.000468	0.467886	0.6399
HML	0.000746	0.000511	1.459987	0.1445
C	0.002928	0.000571	5.130343	0.0000
R-squared	0.877404	Mean dependent var		0.000887
Adjusted R-squared	0.877130	S.D. dependent var		0.059020
S.E. of regression	0.020688	Akaike info criterion		-4.915544
Sum squared resid	0.574375	Schwarz criterion		-4.900077
Log likelihood	3312.161	Hannan-Quinn criter.		-4.909751
F-statistic	3201.507	Durbin-Watson stat		1.983100
Prob(F-statistic)	0.000000			

Tahun 2012

Dependent Variable: RIT
Method: Least Squares
Date: 07/30/18 Time: 11:38
Sample: 1 1740
Included observations: 1548

Variable	Coefficient	Std. Error	t-Statistic	Prob.
RmRf	1.020838	0.013146	77.65148	0.0000
SMB	-0.000298	0.000272	-1.095160	0.2736
HML	-0.000545	0.000220	-2.474288	0.0135
C	0.002941	0.000511	5.759137	0.0000
R-squared	0.800205	Mean dependent var		0.008810
Adjusted R-squared	0.799817	S.D. dependent var		0.040146
S.E. of regression	0.017962	Akaike info criterion		-5.198507
Sum squared resid	0.498160	Schwarz criterion		-5.184696
Log likelihood	4027.645	Hannan-Quinn criter.		-5.193370

F-statistic	2061.309	Durbin-Watson stat	1.916488
Prob(F-statistic)	0.000000		

Tahun 2013

Dependent Variable: RIT
Method: Least Squares
Date: 07/30/18 Time: 11:40
Sample: 1 2208
Included observations: 1975

Variable	Coefficient	Std. Error	t-Statistic	Prob.
RmRf	1.039194	0.012663	82.06550	0.0000
SMB	-0.000469	0.000444	-1.055912	0.2911
HML	-0.002029	0.000653	-3.109024	0.0019
C	0.004078	0.000599	6.805683	0.0000
R-squared	0.792217	Mean dependent var		-0.003347
Adjusted R-squared	0.791901	S.D. dependent var		0.055450
S.E. of regression	0.025295	Akaike info criterion		-4.514407
Sum squared resid	1.261106	Schwarz criterion		-4.503089
Log likelihood	4461.977	Hannan-Quinn criter.		-4.510249
F-statistic	2504.960	Durbin-Watson stat		2.104514
Prob(F-statistic)	0.000000			

Tahun 2014

Dependent Variable: RIT
Method: Least Squares
Date: 07/30/18 Time: 11:44
Sample: 1 2628
Included observations: 2419

Variable	Coefficient	Std. Error	t-Statistic	Prob.
RmRf	1.056049	0.021750	48.55365	0.0000
SMB	0.000413	3.77E-05	10.95122	0.0000
HML	0.001310	0.000150	8.745302	0.0000
C	0.008521	0.000450	18.93931	0.0000
R-squared	0.600112	Mean dependent var		0.018354
Adjusted R-squared	0.599615	S.D. dependent var		0.026416
S.E. of regression	0.016715	Akaike info criterion		-5.343369
Sum squared resid	0.674729	Schwarz criterion		-5.333793
Log likelihood	6466.805	Hannan-Quinn criter.		-5.339887
F-statistic	1208.064	Durbin-Watson stat		1.938419
Prob(F-statistic)	0.000000			

Tahun 2015

Dependent Variable: RIT
Method: Least Squares

Date: 07/30/18 Time: 11:45
Sample: 1 3000
Included observations: 2744

Variable	Coefficient	Std. Error	t-Statistic	Prob.
RmRf	1.047088	0.014204	73.71879	0.0000
SMB	-0.000421	0.000129	-3.276325	0.0011
HML	0.000947	0.000206	4.601897	0.0000
C	0.003987	0.000830	4.805831	0.0000
R-squared	0.676107	Mean dependent var		-0.010410
Adjusted R-squared	0.675752	S.D. dependent var		0.055918
S.E. of regression	0.031842	Akaike info criterion		-4.054635
Sum squared resid	2.778037	Schwarz criterion		-4.046009
Log likelihood	5566.959	Hannan-Quinn criter.		-4.051518
F-statistic	1906.526	Durbin-Watson stat		2.224807
Prob(F-statistic)	0.000000			

Tahun 2007-2009

Dependent Variable: RIT
Method: Least Squares
Date: 07/30/18 Time: 11:20
Sample (adjusted): 8 3228
Included observations: 2266 after adjustments

Variable	Coefficient	Std. Error	t-Statistic	Prob.
RmRf	1.072115	0.011116	96.45018	0.0000
SMB	-0.001578	0.000310	-5.091463	0.0000
HML	0.000976	0.000564	1.731438	0.0835
C	0.010336	0.000811	12.74574	0.0000
R-squared	0.872955	Mean dependent var		0.015402
Adjusted R-squared	0.872787	S.D. dependent var		0.106634
S.E. of regression	0.038033	Akaike info criterion		-3.698947
Sum squared resid	3.272050	Schwarz criterion		-3.688840
Log likelihood	4194.907	Hannan-Quinn criter.		-3.695259
F-statistic	5180.917	Durbin-Watson stat		1.785290
Prob(F-statistic)	0.000000			

Tahun 2010-2012

Dependent Variable: RIT
Method: Least Squares
Date: 07/30/18 Time: 11:33
Sample: 1 5400
Included observations: 4102

Variable	Coefficient	Std. Error	t-Statistic	Prob.
RmRf	0.999289	0.007711	129.5876	0.0000
SMB	-0.001141	0.000206	-5.530224	0.0000
HML	0.000425	0.000196	2.170776	0.0300

C	0.000944	0.000347	2.724046	0.0065
R-squared	0.826212	Mean dependent var		0.010708
Adjusted R-squared	0.826085	S.D. dependent var		0.051822
S.E. of regression	0.021611	Akaike info criterion		-4.830219
Sum squared resid	1.913978	Schwarz criterion		-4.824057
Log likelihood	9910.779	Hannan-Quinn criter.		-4.828037
F-statistic	6494.152	Durbin-Watson stat		1.955726
Prob(F-statistic)	0.000000			

Tahun 2013-2015

Dependent Variable: RIT
Method: Least Squares
Date: 07/30/18 Time: 11:41
Sample: 1 9204
Included observations: 7149

Variable	Coefficient	Std. Error	t-Statistic	Prob.
RmRf	1.061087	0.007746	136.9830	0.0000
SMB	0.000143	4.57E-05	3.136244	0.0017
HML	0.000493	0.000110	4.469604	0.0000
C	0.005520	0.000339	16.29985	0.0000
R-squared	0.725455	Mean dependent var		0.001236
Adjusted R-squared	0.725340	S.D. dependent var		0.049412
S.E. of regression	0.025896	Akaike info criterion		-4.468916
Sum squared resid	4.791368	Schwarz criterion		-4.465069
Log likelihood	15978.14	Hannan-Quinn criter.		-4.467592
F-statistic	6293.288	Durbin-Watson stat		2.163057
Prob(F-statistic)	0.000000			

Tahun 2007-2015 (Semua Reksadana)

Dependent Variable: Rit
Method: Least Squares
Date: 07/30/18 Time: 11:48
Sample (adjusted): 8 28728
Included observations: 13545 after adjustments

Variable	Coefficient	Std. Error	t-Statistic	Prob.
RmRf	1.034477	0.004360	237.2765	0.0000
SMB	5.64E-06	4.57E-05	0.123563	0.9017
HML	0.000516	9.86E-05	5.230062	0.0000
C	0.004531	0.000246	18.42970	0.0000
R-squared	0.813352	Mean dependent var		0.006547
Adjusted R-squared	0.813310	S.D. dependent var		0.063644
S.E. of regression	0.027499	Akaike info criterion		-4.349031
Sum squared resid	10.23972	Schwarz criterion		-4.346812
Log likelihood	29457.81	Hannan-Quinn criter.		-4.348291
F-statistic	19669.07	Durbin-Watson stat		1.959844
Prob(F-statistic)	0.000000			

50% Reksadana Dana Kelolaan Teratas

Dependent Variable: RIT
Method: Least Squares
Date: 07/19/18 Time: 14:14
Sample (adjusted): 107 7776
Included observations: 4462 after adjustments

Variable	Coefficient	Std. Error	t-Statistic	Prob.
RMRF	1.078704	0.006194	174.1508	0.0000
SMB	-5.42E-06	6.93E-05	-0.078233	0.9376
HML	0.000634	0.000147	4.323030	0.0000
C	0.006142	0.000357	17.19385	0.0000

R-squared	0.877929	Mean dependent var	0.009006
Adjusted R-squared	0.877846	S.D. dependent var	0.065988
S.E. of regression	0.023063	Akaike info criterion	-4.700255
Sum squared resid	2.371273	Schwarz criterion	-4.694515
Log likelihood	10490.27	Hannan-Quinn criter.	-4.698232
F-statistic	10687.20	Durbin-Watson stat	1.921127
Prob(F-statistic)	0.000000		

50% Reksadana Dana Kelolaan Terendah

Dependent Variable: RIT
Method: Least Squares
Date: 07/19/18 Time: 14:20
Sample (adjusted): 72 7776
Included observations: 3031 after adjustments

Variable	Coefficient	Std. Error	t-Statistic	Prob.
RMRF	1.057616	0.011220	94.26209	0.0000
SMB	-0.000136	0.000104	-1.297451	0.1946
HML	0.000442	0.000231	1.911999	0.0560
C	0.003408	0.000620	5.500127	0.0000

R-squared	0.750929	Mean dependent var	0.003359
Adjusted R-squared	0.750682	S.D. dependent var	0.064609
S.E. of regression	0.032260	Akaike info criterion	-4.028637
Sum squared resid	3.150289	Schwarz criterion	-4.020697
Log likelihood	6109.400	Hannan-Quinn criter.	-4.025783
F-statistic	3042.055	Durbin-Watson stat	2.226469
Prob(F-statistic)	0.000000		

4.5 Uji Regresi Model Empat Faktor Carhart Tahun 2007

Dependent Variable: RIT
Method: Least Squares

Date: 07/30/18 Time: 11:16
Sample (adjusted): 8 660
Included observations: 521 after adjustments

Variable	Coefficient	Std. Error	t-Statistic	Prob.
RmRf	1.122077	0.030399	36.91131	0.0000
SMB	-0.001088	0.000965	-1.127267	0.2602
HML	0.000827	0.000959	0.862083	0.3890
MOMEN	0.000846	0.000663	1.276253	0.2024
C	0.006325	0.001992	3.174448	0.0016
R-squared	0.786599	Mean dependent var		0.042332
Adjusted R-squared	0.784945	S.D. dependent var		0.067692
S.E. of regression	0.031392	Akaike info criterion		-4.074996
Sum squared resid	0.508486	Schwarz criterion		-4.034154
Log likelihood	1066.536	Hannan-Quinn criter.		-4.058998
F-statistic	475.4961	Durbin-Watson stat		1.902897
Prob(F-statistic)	0.000000			

Tahun 2008

Dependent Variable: RIT
Method: Least Squares
Date: 07/30/18 Time: 11:23
Sample: 1 888
Included observations: 810

Variable	Coefficient	Std. Error	t-Statistic	Prob.
RmRf	0.984666	0.020766	47.41697	0.0000
SMB	-0.000907	0.000477	-1.900361	0.0577
HML	-0.004175	0.001316	-3.172402	0.0016
MOMEN	-0.002203	0.001038	-2.121578	0.0342
C	0.007064	0.001722	4.102204	0.0000
R-squared	0.872496	Mean dependent var		-0.049366
Adjusted R-squared	0.871863	S.D. dependent var		0.114040
S.E. of regression	0.040822	Akaike info criterion		-3.553031
Sum squared resid	1.341490	Schwarz criterion		-3.524037
Log likelihood	1443.977	Hannan-Quinn criter.		-3.541899
F-statistic	1377.135	Durbin-Watson stat		1.553884
Prob(F-statistic)	0.000000			

Tahun 2009

Dependent Variable: RIT
Method: Least Squares
Date: 07/30/18 Time: 11:25
Sample: 1 1080
Included observations: 939

Variable	Coefficient	Std. Error	t-Statistic	Prob.
RmRf	1.180295	0.035293	33.44289	0.0000

SMB	-0.004487	0.001327	-3.380314	0.0008
HML	0.005287	0.001539	3.435521	0.0006
MOMEN	0.000708	0.001596	0.443729	0.6573
C	0.011518	0.001880	6.126631	0.0000
R-squared	0.805157	Mean dependent var		0.059521
Adjusted R-squared	0.804322	S.D. dependent var		0.086256
S.E. of regression	0.038156	Akaike info criterion		-3.688972
Sum squared resid	1.359772	Schwarz criterion		-3.663174
Log likelihood	1736.972	Hannan-Quinn criter.		-3.679137
F-statistic	964.8993	Durbin-Watson stat		1.897321
Prob(F-statistic)	0.000000			

Tahun 2010

Dependent Variable: RIT
Method: Least Squares
Date: 07/30/18 Time: 11:31
Sample: 1 1272
Included observations: 1206

Variable	Coefficient	Std. Error	t-Statistic	Prob.
RmRf	0.971635	0.017782	54.64286	0.0000
SMB	-0.001457	0.000526	-2.770857	0.0057
HML	0.002497	0.000535	4.664237	0.0000
MOMEN	0.001263	0.000374	3.373637	0.0008
C	-0.001811	0.001021	-1.774363	0.0763
R-squared	0.783500	Mean dependent var		0.024095
Adjusted R-squared	0.782778	S.D. dependent var		0.053849
S.E. of regression	0.025097	Akaike info criterion		-4.527967
Sum squared resid	0.756486	Schwarz criterion		-4.506843
Log likelihood	2735.364	Hannan-Quinn criter.		-4.520011
F-statistic	1086.583	Durbin-Watson stat		1.781635
Prob(F-statistic)	0.000000			

Tahun 2011

Dependent Variable: RIT
Method: Least Squares
Date: 07/30/18 Time: 11:35
Sample: 1 1500
Included observations: 1346

Variable	Coefficient	Std. Error	t-Statistic	Prob.
RmRf	0.984547	0.019154	51.40238	0.0000
SMB	-0.000195	0.000466	-0.417840	0.6761
HML	0.000540	0.000505	1.069361	0.2851
MOMEN	0.005714	0.000911	6.273624	0.0000
C	0.005080	0.000659	7.708464	0.0000
R-squared	0.880900	Mean dependent var		0.000887
Adjusted R-squared	0.880544	S.D. dependent var		0.059020

S.E. of regression	0.020399	Akaike info criterion	-4.942986
Sum squared resid	0.557998	Schwarz criterion	-4.923651
Log likelihood	3331.630	Hannan-Quinn criter.	-4.935744
F-statistic	2479.601	Durbin-Watson stat	1.911391
Prob(F-statistic)	0.000000		

Tahun 2012

Dependent Variable: RIT
Method: Least Squares
Date: 07/30/18 Time: 11:38
Sample: 1 1740
Included observations: 1548

Variable	Coefficient	Std. Error	t-Statistic	Prob.
RmRf	1.062509	0.013788	77.06120	0.0000
SMB	-0.000499	0.000267	-1.866037	0.0622
HML	-0.000377	0.000216	-1.742581	0.0816
MOMEN	-0.003758	0.000448	-8.384519	0.0000
C	0.001017	0.000550	1.850093	0.0645

R-squared	0.808911	Mean dependent var	0.008810
Adjusted R-squared	0.808416	S.D. dependent var	0.040146
S.E. of regression	0.017572	Akaike info criterion	-5.241768
Sum squared resid	0.476453	Schwarz criterion	-5.224505
Log likelihood	4062.129	Hannan-Quinn criter.	-5.235347
F-statistic	1632.946	Durbin-Watson stat	1.933504
Prob(F-statistic)	0.000000		

Tahun 2013

Dependent Variable: RIT
Method: Least Squares
Date: 07/30/18 Time: 11:39
Sample: 1 2208
Included observations: 1975

Variable	Coefficient	Std. Error	t-Statistic	Prob.
RmRf	1.052346	0.013278	79.25256	0.0000
SMB	-0.001262	0.000507	-2.488044	0.0129
HML	-0.001039	0.000720	-1.442860	0.1492
MOMEN	-0.001095	0.000341	-3.216391	0.0013
C	0.002843	0.000710	4.001296	0.0001

R-squared	0.793303	Mean dependent var	-0.003347
Adjusted R-squared	0.792883	S.D. dependent var	0.055450
S.E. of regression	0.025235	Akaike info criterion	-4.518632
Sum squared resid	1.254518	Schwarz criterion	-4.504484
Log likelihood	4467.149	Hannan-Quinn criter.	-4.513434
F-statistic	1890.214	Durbin-Watson stat	2.135451
Prob(F-statistic)	0.000000		

Tahun 2014

Dependent Variable: RIT
Method: Least Squares
Date: 07/30/18 Time: 11:43
Sample: 1 2628
Included observations: 2419

Variable	Coefficient	Std. Error	t-Statistic	Prob.
RmRf	1.103338	0.023940	46.08730	0.0000
SMB	0.000344	4.03E-05	8.533349	0.0000
HML	0.000434	0.000241	1.801809	0.0717
MOMEN	-0.000777	0.000168	-4.636085	0.0000
C	0.006985	0.000557	12.53698	0.0000
R-squared	0.603641	Mean dependent var		0.018354
Adjusted R-squared	0.602984	S.D. dependent var		0.026416
S.E. of regression	0.016645	Akaike info criterion		-5.351407
Sum squared resid	0.668775	Schwarz criterion		-5.339437
Log likelihood	6477.526	Hannan-Quinn criter.		-5.347054
F-statistic	919.1102	Durbin-Watson stat		1.948510
Prob(F-statistic)	0.000000			

Tahun 2015

Dependent Variable: RIT
Method: Least Squares
Date: 07/30/18 Time: 11:45
Sample: 1 3000
Included observations: 2744

Variable	Coefficient	Std. Error	t-Statistic	Prob.
RmRf	1.052315	0.014443	72.85980	0.0000
SMB	-0.000446	0.000129	-3.456058	0.0006
HML	0.001343	0.000288	4.664694	0.0000
MOMEN	-0.000233	0.000118	-1.966690	0.0493
C	0.003148	0.000933	3.375056	0.0007
R-squared	0.676563	Mean dependent var		-0.010410
Adjusted R-squared	0.676091	S.D. dependent var		0.055918
S.E. of regression	0.031825	Akaike info criterion		-4.055317
Sum squared resid	2.774119	Schwarz criterion		-4.044535
Log likelihood	5568.895	Hannan-Quinn criter.		-4.051421
F-statistic	1432.358	Durbin-Watson stat		2.232273
Prob(F-statistic)	0.000000			

Tahun 2007-2009

Dependent Variable: RIT
Method: Least Squares
Date: 07/30/18 Time: 11:19

Sample (adjusted): 8 3228
 Included observations: 2266 after adjustments

Variable	Coefficient	Std. Error	t-Statistic	Prob.
RmRf	1.070203	0.011425	93.67077	0.0000
SMB	-0.001494	0.000331	-4.515227	0.0000
HML	0.000857	0.000587	1.461548	0.1440
MOMEN	-0.000352	0.000486	-0.725356	0.4683
C	0.010425	0.000820	12.71014	0.0000
R-squared	0.872985	Mean dependent var		0.015402
Adjusted R-squared	0.872760	S.D. dependent var		0.106634
S.E. of regression	0.038037	Akaike info criterion		-3.698297
Sum squared resid	3.271289	Schwarz criterion		-3.685663
Log likelihood	4195.171	Hannan-Quinn criter.		-3.693688
F-statistic	3885.005	Durbin-Watson stat		1.784496
Prob(F-statistic)	0.000000			

Tahun 2010-2012

Dependent Variable: RIT
 Method: Least Squares
 Date: 07/30/18 Time: 11:33
 Sample: 1 5400
 Included observations: 4102

Variable	Coefficient	Std. Error	t-Statistic	Prob.
RmRf	0.997608	0.007837	127.2889	0.0000
SMB	-0.001187	0.000210	-5.656398	0.0000
HML	0.000453	0.000197	2.295978	0.0217
MOMEN	0.000276	0.000231	1.198479	0.2308
C	0.000988	0.000349	2.833929	0.0046
R-squared	0.826273	Mean dependent var		0.010708
Adjusted R-squared	0.826103	S.D. dependent var		0.051822
S.E. of regression	0.021610	Akaike info criterion		-4.830082
Sum squared resid	1.913307	Schwarz criterion		-4.822379
Log likelihood	9911.498	Hannan-Quinn criter.		-4.827355
F-statistic	4871.492	Durbin-Watson stat		1.949315
Prob(F-statistic)	0.000000			

Tahun 2013-2015

Dependent Variable: RIT
 Method: Least Squares
 Date: 07/30/18 Time: 11:41
 Sample: 1 9204
 Included observations: 7149

Variable	Coefficient	Std. Error	t-Statistic	Prob.
RmRf	1.067377	0.007833	136.2688	0.0000
SMB	0.000150	4.57E-05	3.276148	0.0011

HML	0.000781	0.000124	6.294092	0.0000
MOMEN	-0.000324	6.43E-05	-5.042169	0.0000
C	0.005028	0.000352	14.28950	0.0000
R-squared	0.726428	Mean dependent var		0.001236
Adjusted R-squared	0.726275	S.D. dependent var		0.049412
S.E. of regression	0.025852	Akaike info criterion		-4.472188
Sum squared resid	4.774377	Schwarz criterion		-4.467380
Log likelihood	15990.84	Hannan-Quinn criter.		-4.470533
F-statistic	4742.456	Durbin-Watson stat		2.180975
Prob(F-statistic)	0.000000			

Tahun 2007-2015 (Semua Reksadana)

Dependent Variable: Rit
Method: Least Squares
Date: 07/30/18 Time: 11:47
Sample (adjusted): 8 28728
Included observations: 13545 after adjustments

Variable	Coefficient	Std. Error	t-Statistic	Prob.
RmRf	1.037292	0.004411	235.1810	0.0000
SMB	2.01E-05	4.58E-05	0.439031	0.6606
HML	0.000663	0.000105	6.323452	0.0000
MOMEN	-0.000254	6.17E-05	-4.114820	0.0000
C	0.004366	0.000249	17.53671	0.0000
R-squared	0.813585	Mean dependent var		0.006547
Adjusted R-squared	0.813530	S.D. dependent var		0.063644
S.E. of regression	0.027483	Akaike info criterion		-4.350133
Sum squared resid	10.22693	Schwarz criterion		-4.347359
Log likelihood	29466.27	Hannan-Quinn criter.		-4.349208
F-statistic	14773.40	Durbin-Watson stat		1.968024
Prob(F-statistic)	0.000000			

50% Reksadana Dana Kelolaan Teratas

Dependent Variable: RIT
Method: Least Squares
Date: 07/19/18 Time: 14:13
Sample (adjusted): 107 7776
Included observations: 4462 after adjustments

Variable	Coefficient	Std. Error	t-Statistic	Prob.
RMRF	1.079711	0.006264	172.3703	0.0000
SMB	4.95E-07	6.95E-05	0.007120	0.9943
HML	0.000688	0.000155	4.441201	0.0000
MOMENTUM	-0.000100	9.26E-05	-1.079657	0.2804
C	0.006086	0.000361	16.85875	0.0000
R-squared	0.877960	Mean dependent var		0.009006
Adjusted R-squared	0.877851	S.D. dependent var		0.065988
S.E. of regression	0.023063	Akaike info criterion		-4.700669
Sum squared resid	2.370653	Schwarz criterion		-4.692893

Log likelihood	10490.85	Hannan-Quinn criter.	-4.697539
F-statistic	8015.989	Durbin-Watson stat	1.924943
Prob(F-statistic)	0.000000		

50% Reksadana Dana Kelolaan Terendah

Dependent Variable: RIT

Method: Least Squares

Date: 07/19/18 Time: 14:20

Sample (adjusted): 72 7776

Included observations: 3031 after adjustments

Variable	Coefficient	Std. Error	t-Statistic	Prob.
RMRF	1.064390	0.011336	93.89435	0.0000
SMB	-0.000108	0.000105	-1.036593	0.3000
HML	0.000808	0.000250	3.235975	0.0012
MOMENTUM	-0.000536	0.000141	-3.801607	0.0001
C	0.002933	0.000631	4.650772	0.0000
R-squared	0.752113	Mean dependent var		0.003359
Adjusted R-squared	0.751785	S.D. dependent var		0.064609
S.E. of regression	0.032189	Akaike info criterion		-4.032742
Sum squared resid	3.135314	Schwarz criterion		-4.022817
Log likelihood	6116.621	Hannan-Quinn criter.		-4.029174
F-statistic	2295.293	Durbin-Watson stat		2.246836
Prob(F-statistic)	0.000000			

5. Data Return Reksadana (R_{it})

Reksadana Saham	Bulan	Rit	Reksadana Saham	Bulan	Rit	Reksadana Saham	Bulan	Rit
AAA BLUE CHIP VALUE FUND	Agt-07	-0,06909		Jul-11	0,03359		Mei-09	0,10562
	Sep-07	0,09990		Agt-11	-0,07786		Jun-09	0,06919
	Okt-07	0,14787		Sep-11	-0,09702		Jul-09	0,17108
	Nov-07	0,05327		Okt-11	0,09175		Agt-09	0,00121
	Des-07	0,01866		Nov-11	-0,03434		Sep-09	0,05518
	Jan-08	-0,03744		Des-11	0,04164		Okt-09	-0,02736
	Feb-08	0,02455		Jan-12	-0,00001		Nov-09	0,02444
	Mar-08	-0,12272		Feb-12	0,05760		Des-09	0,03686
	Apr-08	-0,04021		Mar-12	0,01991		Jan-10	0,02144
	Mei-08	0,08977		Apr-12	-0,03478		Feb-10	-0,02639
	Jun-08	-0,02710		Mei-12	-0,09932		Mar-10	0,08779
	Jul-08	-0,03800		Jun-12	0,03260		Apr-10	0,05400
	Agt-08	-0,04603		Jul-12	0,06336		Mei-10	-0,04772
	Sep-08	-0,17581		Agt-12	-0,01329		Jun-10	0,04540
	Okt-08	-0,33418		Sep-12	0,04510		Jul-10	0,04841
	Nov-08	-0,03978		Okt-12	0,01982		Agt-10	-0,01442
	Des-08	0,12449		Nov-12	-0,00943		Sep-10	0,10236
	Jan-09	-0,04076		Des-12	0,01467		Okt-10	0,02957
	Feb-09	-0,01614		Jan-13	0,02611		Nov-10	-0,03764
	Mar-09	0,06258		Feb-13	0,06689		Des-10	0,03660
	Apr-09	0,21849		Mar-13	0,02983		Jan-11	-0,09443
	Mei-09	0,10699		Apr-13	0,04234		Feb-11	0,01674
	Jun-09	0,02124		Mei-13	0,00785		Mar-11	0,05992
	Jul-09	0,16234		Jun-13	-0,10450		Apr-11	0,02807
	Agt-09	0,01514		Jul-13	-0,00535		Mei-11	0,00120
	Sep-09	0,04194		Agt-13	-0,06909		Jun-11	0,00792
	Okt-09	-0,00684		Sep-13	0,03753		Jul-11	0,04652
	Nov-09	0,02895		Okt-13	0,05305		Agt-11	-0,06942
	Des-09	0,03897		Nov-13	-0,05664		Sep-11	-0,08132
	Jan-10	0,02440		Des-13	-0,00308		Okt-11	0,08205
	Feb-10	-0,03065		Jan-14	0,04057		Nov-11	-0,03909
	Mar-10	0,07886		Feb-14	0,05066		Des-11	0,02804
	Apr-10	0,06022		Mar-14	-0,01005		Jan-12	0,02404
	Mei-10	-0,06096		Apr-14	0,01524		Feb-12	0,00911
	Jun-10	0,02061		Mei-14	0,03892		Mar-12	0,02334
	Jul-10	0,05435		Jun-14	-0,01068		Apr-12	-0,01553
	Agt-10	-0,02284		Jul-14	0,05933		Mei-12	-0,08355
	Sep-10	0,08237		Agt-14	0,00128		Jun-12	0,03528
	Okt-10	0,04963		Sep-14	-0,00965		Jul-12	0,05066
	Nov-10	-0,03719		Okt-14	0,00206		Agt-12	-0,03060
	Des-10	0,05135		Nov-14	0,01692		Sep-12	0,04212
	Jan-11	-0,08622		Des-14	-0,00219		Okt-12	0,01140
	Feb-11	0,02657		Jan-15	0,00291		Nov-12	-0,03067
	Mar-11	0,06505		Feb-15	0,03797		Des-12	0,01421
	Apr-11	0,00338		Mar-15	0,00671		Jan-13	0,02641
	Mei-11	-0,00635		Apr-15	-0,06043		Feb-13	0,06858
	Jun-11	0,02082		Mei-15	0,02657		Mar-13	0,01183
	Jul-11	0,01697		Jun-15	0,00000		Apr-13	0,02815
Agt-11	-0,07047		Jul-15	-0,08453		Mei-13	-0,00289	
Sep-11	-0,10416		Agt-15	-0,06732		Jun-13	-0,04844	
Okt-11	0,09164		Sep-15	-0,05241		Jul-13	-0,05969	
Nov-11	-0,03430		Okt-15	0,04491		Agt-13	-0,09725	
Des-11	0,03260		Nov-15	-0,00634		Sep-13	0,02233	
Jan-12	0,03902		Des-15	-0,00473		Okt-13	0,04958	
Feb-12	0,01611		Jan-08	-0,00246		Nov-13	-0,05966	
Mar-12	0,02560		Feb-08	0,02092		Des-13	-0,00890	
Apr-12	-0,01716		Mar-08	-0,08605		Jan-14	0,05608	
Mei-12	-0,08863		Apr-08	-0,04211		Feb-14	0,05588	
Jun-12	0,03992		Mei-08	0,09534		Mar-14	0,04361	
Jul-12	0,06479		Jun-08	-0,02453		Apr-14	0,01524	
Agt-12	-0,00850		Jul-08	-0,02553		Mei-14	0,03892	
Sep-12	0,02993		Agt-08	-0,04538		Jun-14	-0,01068	
Okt-12	0,00627		Sep-08	-0,15421		Jul-14	0,05933	
Des-10	-0,20983		Okt-08	-0,30336		Agt-14	0,00128	
Jan-11	-0,06259		Nov-08	0,03871		Sep-14	-0,00965	
Feb-11	0,01226		Des-08	0,10472		Okt-14	0,00206	
Mar-11	0,06284		Jan-09	-0,00012		Nov-14	0,01692	
Apr-11	0,02451		Feb-09	-0,02664		Des-14	-0,00219	
Mei-11	-0,00284		Mar-09	0,10687		Jan-15	0,00291	
Jun-11	-0,00403		Apr-09	0,24150		Feb-15	0,03797	
			Aberdeen Indonesia Equity Fund					

Reksadana Saham	Bulan	Rit	Reksadana Saham	Bulan	Rit	Reksadana Saham	Bulan	Rit
	Mar-15	0,00671		Jul-13	-0,03463		Mei-10	-0,07880
	Apr-15	-0,06043		Agt-13	-0,06262		Jun-10	0,04457
	Mei-15	0,02657		Sep-13	0,03673		Jul-10	0,05622
	Jun-15	0,00000		Okt-13	0,04882		Agt-10	-0,00537
	Jul-15	-0,08453		Nov-13	-0,03406		Sep-10	0,12512
	Agt-15	-0,06732		Des-13	0,00836		Okt-10	0,04013
	Sep-15	-0,05241		Jan-14	0,02151		Nov-10	-0,05024
	Okt-15	0,04491		Feb-14	0,03817		Des-10	0,04064
	Nov-15	-0,00634		Mar-14	0,01491		Jan-11	-0,07536
	Des-15	-0,00473		Apr-14	0,03184		Feb-11	0,00060
	Jun-13	0,02965		Mei-14	0,01859		Mar-11	0,07015
Aberdeen Indonesia Sector Leader	Jul-13	-0,05916		Jun-14	-0,00186		Apr-11	0,03356
	Agt-13	-0,04271		Jul-14	0,05421		Mei-11	-0,00250
	Sep-13	-0,12794		Agt-14	0,00934		Jun-11	0,01301
	Okt-13	0,03919		Sep-14	-0,00229		Jul-11	0,07100
	Nov-13	0,05023		Okt-14	-0,00495		Agt-11	-0,07655
	Des-13	-0,06689		Nov-14	0,01503		Sep-11	-0,08928
	Jan-14	-0,01828		Des-14	0,00380		Okt-11	0,08611
	Feb-14	0,08973		Jan-15	0,01441		Nov-11	-0,03006
	Mar-14	0,06995		Feb-15	0,03074		Des-11	0,03633
	Apr-14	0,04242		Mar-15	0,01780		Jan-12	0,03075
	Mei-14	0,01263		Apr-15	-0,07088		Feb-12	0,01162
	Jun-14	0,01885		Mei-15	0,03149		Mar-12	0,04158
	Jul-14	-0,01429		Jun-15	-0,06613		Apr-12	0,00189
	Agt-14	0,06702		Jul-15	-0,03351		Mei-12	-0,09785
	Sep-14	0,00087		Agt-15	-0,04833		Jun-12	0,03558
	Okt-14	-0,00347		Sep-15	-0,05844		Jul-12	0,04957
Nov-14	0,01169		Okt-15	0,05836		Agt-12	-0,03946	
Des-14	0,01371		Nov-15	-0,00370		Sep-12	0,05591	
Jan-15	-0,01081		Des-15	0,02357		Okt-12	0,02008	
Feb-15	-0,00479		Jan-07	-0,02833		Nov-12	-0,00874	
Mar-15	0,03512	AIA Financial IDR Equity Fund	Feb-07	-0,00412		Des-12	0,00833	
Apr-15	-0,01455		Mar-07	0,01303		Jan-13	0,02167	
Mei-15	-0,07627		Apr-07	0,07562		Feb-13	0,08468	
Jun-15	0,03622		Mei-07	0,02866		Mar-13	0,03408	
Jul-15	-0,04839		Jun-07	0,04533		Apr-13	0,03128	
Agt-15	-0,04833		Jul-07	0,07074		Mei-13	0,00464	
Sep-15	-0,05844		Agt-07	-0,05340		Jun-13	-0,04724	
Okt-15	0,05836		Sep-07	0,05146		Jul-13	-0,05824	
Nov-15	-0,00370		Okt-07	0,12731		Agt-13	-0,10000	
Des-15	0,02357		Nov-07	0,01375		Sep-13	0,02186	
Feb-11	-0,01882		Des-07	0,01629		Okt-13	0,04933	
Mar-11	0,07681		Jan-08	-0,03384		Nov-13	-0,05796	
Apr-11	0,04526		Feb-08	0,01613		Des-13	-0,00180	
Mei-11	0,00501		Mar-08	-0,11653		Jan-14	0,04124	
Jun-11	0,01630		Apr-08	-0,04910		Feb-14	0,04719	
Jul-11	0,09974		Mei-08	0,08317		Mar-14	0,02411	
Agt-11	-0,08727	Jun-08	-0,03652		Apr-14	0,02978		
Sep-11	-0,09221	Jul-08	-0,02611		Mei-14	0,01571		
Okt-11	0,11138	Agt-08	-0,05891		Jun-14	-0,01311		
Nov-11	-0,03500	Sep-08	-0,17557		Jul-14	0,06225		
Des-11	0,03257	Okt-08	-0,32866		Agt-14	0,00464		
Jan-12	0,04847	Nov-08	-0,00235		Sep-14	0,00120		
Feb-12	0,02695	Des-08	0,09824		Okt-14	-0,01005		
Mar-12	0,03898	Jan-09	0,00251		Nov-14	0,01878		
Apr-12	0,02864	Feb-09	-0,03034		Des-14	0,01640		
Mei-12	-0,09019	Mar-09	0,10518		Jan-15	0,01126		
Jun-12	0,02978	Apr-09	0,25308		Feb-15	0,03023		
Jul-12	0,04374	Mei-09	0,14832		Mar-15	0,01406		
Agt-12	-0,03456	Jun-09	0,05727		Apr-15	-0,07969		
Sep-12	0,05725	Jul-09	0,17243		Mei-15	0,03540		
Okt-12	0,02944	Agt-09	0,00765		Jun-15	-0,07374		
Nov-12	-0,02244	Sep-09	0,06286		Jul-15	-0,00199		
Des-12	0,02464	Okt-09	-0,04822		Agt-15	-0,06144		
Jan-13	0,04882	Nov-09	0,01537		Sep-15	-0,07398		
Feb-13	0,06260	Des-09	0,04427		Okt-15	0,06936		
Mar-13	0,02192	Jan-10	0,02841		Nov-15	-0,00239		
Apr-13	0,01488	Feb-10	-0,03102		Des-15	0,02274		
Mei-13	-0,00423	Mar-10	0,07580					
Jun-13	-0,03336	Apr-10	0,06014					

Reksadana Saham	Bulan	Rit	Reksadana Saham	Bulan	Rit	Reksadana Saham	Bulan	Rit
AIA Financial IDR Equity Syariah Fund	Jun-10	0,02967	AIA Financial IDR Prime Equity Fund	Nov-15	-0,01458		Mar-14	0,01722
	Jul-10	-0,01322		Des-15	0,02816		Apr-14	0,03641
	Agt-10	0,09590		Nov-14	0,02522		Mei-14	0,01187
	Sep-10	0,02262		Des-14	0,02112		Jun-14	0,00400
	Okt-10	-0,06556		Jan-15	0,02020		Jul-14	0,03981
	Nov-10	0,04037		Feb-15	0,02974		Agt-14	0,00608
	Des-10	-0,07953		Mar-15	0,00898		Sep-14	-0,00805
	Jan-11	0,00711		Apr-15	-0,06988		Okt-14	-0,00340
	Feb-11	0,03475		Mei-15	0,02638		Nov-14	0,02050
	Mar-11	0,02306		Jun-15	-0,07637		Des-14	0,00008
	Apr-11	0,00453		Jul-15	-0,01383		Jan-15	0,00501
	Mei-11	0,01300		Agt-15	-0,05188		Feb-15	0,02816
	Jun-11	0,03138		Sep-15	-0,05845		Mar-15	0,01278
	Jul-11	-0,06664		Okt-15	0,06697		Apr-15	-0,04934
	Agt-11	-0,07418		Nov-15	-0,00348		Mei-15	0,02629
	Sep-11	0,06670		Des-15	0,03683		Jun-15	-0,06154
	Okt-11	-0,02858		Jul-13	-0,01850		Jul-15	-0,01964
	Nov-11	0,00329		Agt-13	0,00407		Agt-15	-0,05936
	Des-11	0,06038		Sep-13	0,00356		Sep-15	-0,05673
	Jan-12	0,01597		Okt-13	0,00401		Okt-15	0,05202
	Feb-12	0,03260		Nov-13	0,00110		Nov-15	0,00559
	Mar-12	-0,01442		Des-13	0,00270		Des-15	0,02471
	Apr-12	-0,08753		Jan-14	0,01008		Jul-13	0,01397
	Mei-12	0,02973		Feb-14	0,00408		Agt-13	-0,06040
	Jun-12	0,04879		Mar-14	0,01088		Sep-13	0,01736
	Jul-12	-0,01989		Apr-14	-0,00175		Okt-13	0,02339
	Agt-12	0,04993		Mei-14	0,00715		Nov-13	-0,04716
	Sep-12	0,02987		Jun-14	-0,00545		Des-13	0,01625
	Okt-12	-0,02946		Jul-14	0,05399		Jan-14	0,01325
	Nov-12	0,00966		Agt-14	0,00101		Feb-14	0,06550
	Des-12	0,01207		Sep-14	-0,01056		Mar-14	0,00863
	Jan-13	0,06452		Okt-14	-0,00161		Apr-14	0,01101
Feb-13	0,02667	Nov-14	0,00826	Mei-14	-0,01807			
Mar-13	0,02699	Des-14	0,00768	Jun-14	0,00920			
Apr-13	0,02766	Jan-15	0,00855	Jul-14	0,02796			
Mei-13	-0,05001	Feb-15	0,01996	Agt-14	-0,00063			
Jun-13	-0,05987	Mar-15	0,45187	Sep-14	-0,01082			
Jul-13	-0,07594	Jun-11	0,01645	Okt-14	-0,03080			
Agt-13	-0,00377	Jul-11	0,07927	Nov-14	0,01680			
Sep-13	0,03521	Agt-11	-0,09470	Des-14	0,01082			
Okt-13	-0,04992	Sep-11	-0,07729	Jan-15	0,04221			
Nov-13	0,00145	Okt-11	0,08446	Feb-15	0,00918			
Des-13	0,02046	Nov-11	-0,02974	Mar-15	0,02441			
Jan-14	0,03484	Des-11	0,02393	Apr-15	-0,07676			
Feb-14	0,02566	Jan-12	0,02075	Mei-15	0,03402			
Mar-14	0,01215	Feb-12	0,00935	Jun-15	-0,05659			
Apr-14	0,01156	Mar-12	0,02298	Jul-15	-0,00644			
Mei-14	-0,00466	Apr-12	-0,00873	Agt-15	-0,06518			
Jun-14	0,04372	Mei-12	-0,06880	Sep-15	-0,04799			
Jul-14	0,00068	Jun-12	0,03148	Okt-15	0,04258			
Agt-14	-0,01946	Jul-12	0,04014	Nov-15	-0,00520			
Sep-14	-0,01459	Agt-12	-0,01691	Des-15	0,03170			
Okt-14	0,02638	Sep-12	0,05038	Des-14	0,01444			
Nov-14	0,02217	Okt-12	0,01881	Jan-15	0,01187			
Des-14	0,01551	Nov-12	0,00430	Feb-15	0,03811			
Jan-15	0,01501	Des-12	0,01545	Mar-15	0,00676			
Feb-15	-0,02040	Jan-13	0,02020	Apr-15	-0,06274			
Mar-15	-0,06985	Feb-13	0,05053	Mei-15	0,03526			
Apr-15	0,03286	Mar-13	0,01849	Jun-15	-0,05839			
Mei-15	-0,06448	Apr-13	0,02167	Jul-15	-0,01482			
Jun-15	-0,01852	Mei-13	0,00914	Agt-15	-0,04224			
Jul-15	-0,06858	Jun-13	-0,06324	Sep-15	-0,05177			
Agt-15	-0,04668	Jul-13	-0,01478	Okt-15	0,06362			
Sep-15	0,04875	Agt-13	-0,05920	Nov-15	0,01037			
Okt-15	-0,01588	Sep-13	0,04784	Des-15	0,02579			
Nov-15	0,02875	Okt-13	0,03420	Nov-13	-0,01973			
AIA Financial IDR Growth Equity Syariah Fund	Jul-15	-0,01260	Nov-13	-0,03295	Allianz SmartWealth Equity Infrastructure Fund	Des-13	-0,00802	
	Agt-15	-0,05958	Des-13	-0,00840		Jan-14	0,04749	
	Sep-15	-0,05542	Jan-14	0,02502		Feb-14	0,03751	
	Okt-15	0,03444	Feb-14	0,03863		Mar-14	0,02527	

Reksadana Saham	Bulan	Rit	Reksadana Saham	Bulan	Rit	Reksadana Saham	Bulan	Rit
	Apr-14	0,02309		Apr-15	-0,07321		Agt-09	-0,00684
	Mei-14	0,03386		Mei-15	0,00127		Sep-09	0,03665
	Jun-14	-0,01313		Jun-15	0,00303		Okt-09	-0,03895
	Jul-14	0,05799		Jul-15	0,00312		Nov-09	0,02428
	Agt-14	0,00056		Agt-15	0,00324		Des-09	0,03243
	Sep-14	0,00685		Sep-15	0,00307		Jan-10	0,01623
	Okt-14	0,00527		Okt-15	-0,00906		Feb-10	-0,02754
	Nov-14	0,00924		Nov-15	0,00283		Mar-10	0,05747
	Des-14	0,00467		Des-15	0,01317		Apr-10	0,05830
	Jan-15	-0,02145		Jan-12	0,00000		Mei-10	-0,05544
	Feb-15	0,04420	Allianz SmartWealth US Dollar IndoAsia Equity Fund	Jul-12	0,10000		Jun-10	0,02646
	Mar-15	0,00726		Agt-12	-0,09091		Jul-10	0,05404
	Apr-15	-0,09657		Sep-12	0,10000		Agt-10	-0,01708
	Mei-15	0,04121		Okt-12	0,00000		Sep-10	0,09317
	Jun-15	-0,07011		Nov-12	0,00000		Okt-10	0,02043
	Jul-15	-0,04685		Des-12	0,00000		Nov-10	-0,04518
	Agt-15	-0,04554		Jan-13	0,00000		Des-10	0,03970
	Sep-15	-0,09705		Feb-13	0,09091		Jan-11	-0,10214
	Okt-15	0,08309		Mar-13	0,00000		Feb-11	0,02954
	Nov-15	-0,00374		Apr-13	0,00000		Mar-11	0,03273
	Des-15	0,05603		Mei-13	0,00000		Apr-11	0,02377
	Okt-13	-0,02883		Jun-13	0,00000		Mei-11	0,00494
Allianz SmartWealth Equity Small Medium Capital Fund	Nov-13	-0,03991		Jul-13	-0,08333		Jun-11	0,01707
	Des-13	-0,00716		Agt-13	-0,09091		Jul-11	0,05091
	Jan-14	0,03261		Sep-13	0,00000		Agt-11	-0,06500
	Feb-14	0,05655		Okt-13	0,00000		Sep-11	-0,05798
	Mar-14	0,03467		Nov-13	-0,10000		Okt-11	0,07074
	Apr-14	0,00781		Des-13	0,00000		Nov-11	-0,02055
	Mei-14	0,01220		Jan-14	0,00000		Des-11	0,03665
	Jun-14	-0,00596		Feb-14	0,11111		Jan-12	0,04078
	Jul-14	0,04105		Mar-14	0,00000		Feb-12	-0,00005
	Agt-14	0,01346		Apr-14	0,10000		Mar-12	0,04167
	Sep-14	-0,01815		Mei-14	0,00000		Apr-12	-0,01603
	Okt-14	-0,00465		Jun-14	-0,09091		Mei-12	-0,08626
	Nov-14	0,01443		Jul-14	0,10000		Jun-12	0,03600
	Des-14	0,01103		Agt-14	0,00000		Jul-12	0,05175
	Jan-15	-0,00289		Sep-14	0,00000		Agt-12	-0,01452
	Feb-15	0,02109		Okt-14	0,00000		Sep-12	0,04213
	Mar-15	-0,02544		Nov-14	0,00000		Okt-12	0,03040
	Apr-15	-0,08502		Des-14	0,00000		Nov-12	-0,02478
	Mei-15	0,01366		Jan-15	0,00000		Des-12	-0,00220
	Jun-15	-0,07996		Feb-15	0,00000		Jan-13	0,02039
	Jul-15	-0,02264		Mar-15	0,00000		Feb-13	0,06172
	Agt-15	-0,11114		Apr-15	-0,09091		Mar-13	0,01737
	Sep-15	-0,05529		Mei-15	0,00000		Apr-13	0,03628
	Okt-15	0,08894		Jun-15	0,00000		Mei-13	0,02135
	Nov-15	-0,01910		Jul-15	-0,10000		Jun-13	-0,02638
	Des-15	0,03445		Agt-15	-0,11111		Jul-13	-0,03269
	Jun-13	0,00000		Sep-15	0,00000		Agt-13	-0,07082
Allianz SmartWealth LiquiFlex LQ45	Jul-13	0,00034		Okt-15	0,12500		Sep-13	-0,00249
	Agt-13	-0,07100		Nov-15	0,00000		Okt-13	0,04447
	Sep-13	0,05751		Des-15	0,00000		Nov-13	-0,06307
	Okt-13	-0,00633	Allisya Rupiah Equity Fund	Feb-08	0,00674		Des-13	0,00957
	Nov-13	-0,03183		Mar-08	-0,10142		Jan-14	0,03677
	Des-13	0,00340		Apr-08	-0,01254		Feb-14	0,03671
	Jan-14	0,01622		Mei-08	0,02657		Mar-14	0,01651
	Feb-14	0,03458		Jun-08	-0,00444		Apr-14	0,00896
	Mar-14	0,02458		Jul-08	-0,04505		Mei-14	0,01620
	Apr-14	0,02321		Agt-08	-0,04460		Jun-14	0,00425
	Mei-14	0,01164		Sep-08	-0,09450		Jul-14	0,06089
	Jun-14	-0,00207		Okt-08	-0,12995		Agt-14	-0,00768
	Jul-14	0,05076		Nov-08	0,01073		Sep-14	-0,00336
	Agt-14	-0,00498		Des-08	0,04204		Okt-14	-0,02704
	Sep-14	-0,00108		Jan-09	-0,01197		Nov-14	0,02416
	Okt-14	-0,01066		Feb-09	0,00913		Des-14	0,01083
	Nov-14	0,00128		Mar-09	0,04350		Jan-15	0,01122
	Des-14	-0,00078		Apr-09	0,13652		Feb-15	0,01123
	Jan-15	0,00767		Mei-09	0,08477		Mar-15	0,00349
	Feb-15	0,03229		Jun-09	0,03641		Apr-15	-0,06929
	Mar-15	0,01181		Jul-09	0,14814		Mei-15	0,05695

Reksadana Saham	Bulan	Rit	Reksadana Saham	Bulan	Rit	Reksadana Saham	Bulan	Rit
	Jun-15	-0,05884		Des-14	0,00072		Feb-15	0,02959
	Jul-15	-0,01929		Jan-15	0,00074		Mar-15	0,00479
	Agt-15	-0,06778		Feb-15	0,00074		Apr-15	-0,06921
	Sep-15	-0,07036		Mar-15	0,00067		Mei-15	0,02842
	Okt-15	0,05149		Apr-15	-0,07362		Jun-15	-0,06693
	Nov-15	-0,00948		Mei-15	0,02891		Jul-15	-0,01481
	Des-15	0,04573		Jun-15	-0,05772		Agt-15	-0,04509
Archipelago Equity Growth	Sep-12	0,07284		Jul-15	-0,03298		Sep-15	-0,06538
	Okt-12	0,02614		Agt-15	-0,06245		Okt-15	0,07367
	Nov-12	0,05759		Sep-15	-0,07169		Nov-15	-0,00376
	Des-12	0,01293		Okt-15	0,08021		Des-15	0,03926
	Jan-13	0,05894		Nov-15	-0,01563	Ashmore Dana Progresif Nusantara	Mar-13	0,06017
	Feb-13	0,05919		Des-15	0,02035		Apr-13	0,01768
	Mar-13	0,09868	Asanusa Enhanced Strategy Fund	Mar-13	0,02409		Mei-13	0,05885
	Apr-13	0,00701		Apr-13	0,03506		Jun-13	-0,06013
	Mei-13	0,09016		Mei-13	0,02568		Jul-13	-0,05762
	Jun-13	-0,08723		Jun-13	-0,06150		Agt-13	-0,06027
	Jul-13	-0,02931		Jul-13	-0,01861		Sep-13	0,04337
	Agt-13	-0,11785		Agt-13	-0,07805		Okt-13	0,05588
Sep-13	0,05416	Sep-13		0,05268	Nov-13		-0,03302	
Okt-13	0,04042	Okt-13		0,06168	Des-13		0,00818	
Nov-13	-0,06815	Nov-13		-0,05845	Jan-14		0,05835	
Des-13	-0,00911	Des-13		-0,00219	Feb-14		0,07515	
Jan-14	0,03640	Jan-14		0,04164	Mar-14	0,05771		
Feb-14	0,05265	Feb-14		0,06574	Apr-14	0,01181		
Mar-14	0,01472	Mar-14	0,02918	Mei-14	0,01530			
Apr-14	-0,00579	Apr-14	0,02500	Jun-14	-0,01019			
Mei-14	0,02299	Mei-14	0,01174	Jul-14	0,05556			
Jun-14	0,00650	Jun-14	0,00150	Agt-14	0,02278			
Jul-14	0,01621	Jul-14	0,03852	Sep-14	-0,01234			
Agt-14	0,00047	Agt-14	0,01110	Okt-14	0,01484			
Sep-14	-0,00431	Sep-14	-0,00100	Nov-14	0,03327			
Okt-14	0,00895	Okt-14	-0,00391	Des-14	0,00432			
Nov-14	0,01361	Nov-14	0,01611	Jan-15	0,00644			
Des-14	0,02145	Des-14	-0,01469	Feb-15	0,02299			
Jan-15	0,01007	Jan-15	-0,02359	Mar-15	-0,01630			
Feb-15	-0,00522	Feb-15	0,01994	Apr-15	-0,05308			
Mar-15	-0,01756	Mar-15	0,01163	Mei-15	0,02121			
Apr-15	-0,05652	Apr-15	-0,07206	Jun-15	-0,07714			
Mei-15	0,02866	Mei-15	0,02685	Jul-15	-0,02182			
Jun-15	-0,03218	Jun-15	-0,06698	Agt-15	-0,06218			
Jul-15	-0,04372	Jul-15	-0,03637	Sep-15	-0,06207			
Agt-15	-0,08649	Agt-15	-0,04811	Okt-15	0,08437			
Sep-15	-0,03214	Sep-15	-0,07966	Nov-15	-0,00971			
Okt-15	0,07652	Okt-15	0,09447	Des-15	0,03180			
Nov-15	-0,01448	Nov-15	-0,02109	Mei-15	-0,01000			
Des-15	-0,00567	Des-15	0,01993	Jun-15	-0,05051			
Asanusa Blue Chip Value Fund 2	Jan-13	0,01979	Ashmore Dana Ekuitas Nusantara	Mar-13	0,04237	Ashmore Dana USD Equity Nusantara	Jul-15	-0,02128
	Feb-13	0,04503		Apr-13	0,02702		Agt-15	-0,08696
	Mar-13	0,02827		Mei-13	0,00748		Sep-15	-0,10714
	Apr-13	0,04342		Jun-13	-0,04350		Okt-15	0,17333
	Mei-13	0,00660		Jul-13	-0,04109		Nov-15	-0,01136
	Jun-13	-0,06484		Agt-13	-0,07155		Des-15	0,04598
	Jul-13	-0,02064		Sep-13	0,02832		Jan-15	0,02258
	Agt-13	-0,07492		Okt-13	0,06077		Feb-15	0,02962
	Sep-13	0,04076		Nov-13	-0,05315		Mar-15	0,01494
	Okt-13	0,05572		Des-13	0,01154		Apr-15	-0,05492
	Nov-13	-0,05812		Jan-14	0,04722		Mei-15	0,02374
	Des-13	-0,00320		Feb-14	0,06502		Jun-15	-0,07392
Jan-14	0,03925	Mar-14	0,04209	Jul-15	-0,01102			
Feb-14	0,05085	Apr-14	0,01370	Agt-15	-0,04525			
Mar-14	0,02788	Mei-14	0,00798	Sep-15	-0,05427			
Apr-14	0,02373	Jun-14	-0,00692	Okt-15	0,06668			
Mei-14	0,01805	Jul-14	0,05201	Nov-15	-0,00198			
Jun-14	0,00233	Agt-14	0,01371	Des-15	0,03842			
Jul-14	0,04225	Sep-14	-0,01582	Jan-15	0,02280			
Agt-14	0,00629	Okt-14	0,01260	Feb-15	0,03199			
Sep-14	0,00393	Nov-14	0,03473	Mar-15	0,01346			
Okt-14	-0,02571	Des-14	0,01007	Apr-15	-0,02992			
Nov-14	0,00074	Jan-15	0,00586	Mei-15	0,01824			

Reksadana Saham	Bulan	Rit	Reksadana Saham	Bulan	Rit	Reksadana Saham	Bulan	Rit
	Jun-15	-0,02707		Nov-15	0,00688		Feb-10	-0,03007
	Jul-15	-0,01089		Des-15	0,03417		Mar-10	0,07517
	Agt-15	-0,04531	Avryst Equity- Cross Sectoral	Jun-13	-0,07479		Apr-10	0,05839
	Sep-15	-0,05143		Jul-13	-0,07550		Mei-10	-0,07386
	Okt-15	0,06787		Agt-13	-0,08763		Jun-10	0,04402
	Nov-15	-0,00280		Sep-13	-0,00130		Jul-10	0,05336
	Des-15	0,03708		Okt-13	0,05135		Agt-10	-0,00656
Ava Growth Plus Fund	Jan-15	0,02805		Nov-13	-0,07573		Sep-10	0,11162
	Feb-15	0,03286		Des-13	-0,02119		Okt-10	0,03901
	Mar-15	0,01253		Jan-14	-0,00247		Nov-10	-0,04614
	Apr-15	-0,06125		Feb-14	0,06306		Des-10	0,03839
	Mei-15	0,02204		Mar-14	0,04265		Jan-11	-0,09388
	Jun-15	-0,06846		Apr-14	0,01538		Feb-11	0,02969
	Jul-15	-0,00977		Mei-14	0,00882		Mar-11	0,05545
	Agt-15	-0,04345	Jun-14	-0,02327		Apr-11	0,04335	
	Sep-15	-0,05144	Jul-14	0,05519		Mei-11	-0,00600	
	Okt-15	0,06337	Agt-14	-0,00470		Jun-11	-0,00273	
	Nov-15	-0,00185	Sep-14	-0,02063		Jul-11	0,08562	
	Des-15	0,03680	Okt-14	-0,02557		Agt-11	-0,07228	
Aviva Growth	Agt-11	-0,06138	Nov-14	0,01965		Sep-11	-0,08056	
	Sep-11	-0,07760	Des-14	0,01286		Okt-11	0,08011	
	Okt-11	0,08207	Jan-15	0,00251		Nov-11	-0,02967	
	Nov-11	-0,03077	Feb-15	0,03251		Des-11	0,03700	
	Des-11	0,03510	Mar-15	-0,03750		Jan-12	0,03218	
	Jan-12	0,02797	Apr-15	-0,08120		Feb-12	0,00702	
	Feb-12	0,01750	Mei-15	0,02646		Mar-12	0,04221	
	Mar-12	0,03407	Jun-15	-0,07465		Apr-12	0,00335	
	Apr-12	0,01333	Jul-15	-0,01383		Mei-12	-0,09361	
	Mei-12	-0,08396	Agt-15	-0,08576		Jun-12	0,03408	
	Jun-12	0,03226	Sep-15	-0,07949		Jul-12	0,04893	
	Jul-12	0,03725	Okt-15	0,10692		Agt-12	-0,03546	
Agt-12	-0,03456	Nov-15	-0,00233		Sep-12	0,05325		
Sep-12	0,05152	Des-15	0,03750		Okt-12	0,01811		
Okt-12	0,01850	Jan-07	-0,03081	Avryst Link Aggressive RP Fund	Nov-12	-0,01832		
Nov-12	-0,00821	Feb-07	-0,01479		Des-12	0,01033		
Des-12	0,01331	Mar-07	0,03550		Jan-13	0,02470		
Jan-13	0,02647	Apr-07	0,07871		Feb-13	0,07029		
Feb-13	0,07095	Mei-07	0,03210		Mar-13	0,02631		
Mar-13	0,03766	Jun-07	0,03864		Apr-13	0,04433		
Apr-13	0,01906	Jul-07	0,07662		Mei-13	0,06360		
Mei-13	0,01356	Agt-07	-0,06072		Jun-13	-0,15860		
Jun-13	-0,06070	Sep-07	0,06336		Jul-13	-0,06568		
Jul-13	-0,05811	Okt-07	0,13974		Agt-13	-0,14996		
Agt-13	-0,09344	Nov-07	0,01254		Sep-13	0,02025		
Sep-13	0,01197	Des-07	0,02386		Okt-13	0,04035		
Okt-13	0,05274	Jan-08	-0,05831	Nov-13	-0,08046			
Nov-13	-0,06427	Feb-08	0,01453	Des-13	-0,04699			
Des-13	-0,00420	Mar-08	-0,11217	Jan-14	0,06674			
Jan-14	0,04401	Apr-08	-0,05047	Feb-14	0,06123			
Feb-14	0,04782	Mei-08	0,08746	Mar-14	0,04233			
Mar-14	0,03159	Jun-08	-0,03739	Apr-14	0,03153			
Apr-14	0,01524	Jul-08	-0,02769	Mei-14	0,01891			
Mei-14	0,01357	Agt-08	-0,04887	Jun-14	-0,00445			
Jun-14	-0,00551	Sep-08	-0,15870	Jul-14	0,05353			
Jul-14	0,05532	Okt-08	-0,30354	Agt-14	0,00549			
Agt-14	0,00308	Nov-08	0,01399	Sep-14	-0,01979			
Sep-14	-0,00888	Des-08	0,08806	Okt-14	0,01928			
Okt-14	-0,00080	Jan-09	-0,00458	Nov-14	0,02826			
Nov-14	0,01976	Feb-09	-0,02347	Des-14	0,02211			
Des-14	0,01463	Mar-09	0,10191	Jan-15	0,00038			
Jan-15	0,00369	Apr-09	0,22154	Feb-15	0,03244			
Feb-15	0,02402	Mei-09	0,13147	Mar-15	0,00171			
Mar-15	0,00676	Jun-09	0,05364	Apr-15	-0,08254			
Apr-15	-0,08273	Jul-09	0,16627	Mei-15	0,04975			
Mei-15	0,02784	Agt-09	0,00526	Jun-15	-0,08087			
Jun-15	-0,06656	Sep-09	0,06089	Jul-15	-0,02262			
Jul-15	-0,01369	Okt-09	-0,04400	Agt-15	-0,06187			
Agt-15	-0,04888	Nov-09	0,01781	Sep-15	-0,07319			
Sep-15	-0,05954	Des-09	0,04296	Okt-15	0,08642			
Okt-15	0,06653	Jan-10	0,02511	Nov-15	-0,00188			

Reksadana Saham	Bulan	Rit	Reksadana Saham	Bulan	Rit	Reksadana Saham	Bulan	Rit
Avrist Link ASYA Equity Rupiah Fund	Des-15	0,04104	AXA Citradinamis	Apr-14	0,01570	AXA Maestro Saham	Feb-11	0,02297
	Jul-08	0,05417		Mei-14	0,02240		Mar-11	0,05070
	Agt-08	-0,02772		Jun-14	-0,00422		Apr-11	0,02903
	Sep-08	-0,17871		Jul-14	0,05527		Mei-11	0,00476
	Okt-08	-0,26604		Agt-14	0,00256		Jun-11	0,01099
	Nov-08	-0,01672		Sep-14	-0,01512		Jul-11	0,05389
	Des-08	0,06329		Okt-14	-0,01494		Agt-11	-0,06850
	Jan-09	-0,02475		Nov-14	0,02411		Sep-11	-0,08190
	Feb-09	0,00619		Des-14	0,01389		Okt-11	0,07419
	Mar-09	0,09182		Jan-15	0,00697		Nov-11	-0,02680
	Apr-09	0,17077		Feb-15	0,01504		Des-11	0,02369
	Mei-09	0,08853		Mar-15	-0,01716		Jan-12	0,02606
	Jun-09	0,03877		Apr-15	-0,06961		Feb-12	0,00415
	Jul-09	0,23534		Mei-15	0,03809		Mar-12	0,03504
	Agt-09	-0,01157		Jun-15	-0,07066		Apr-12	0,00364
	Sep-09	0,04676		Jul-15	-0,02553		Mei-12	-0,08742
	Okt-09	-0,03557		Agt-15	-0,07168		Jun-12	0,04794
	Nov-09	0,03014		Sep-15	-0,05523		Jul-12	0,05415
	Des-09	0,04094		Okt-15	0,07260		Agt-12	-0,02702
	Jan-10	0,02159		Nov-15	-0,00895		Sep-12	0,05119
	Feb-10	-0,03207		Des-15	0,04020		Okt-12	0,02612
	Mar-10	0,05145		Jan-07	-0,04019		Nov-12	-0,01563
	Apr-10	0,05817		Feb-07	-0,02345		Des-12	0,00236
	Mei-10	-0,06658		Mar-07	0,05568		Jan-13	0,03472
	Jun-10	0,03627		Apr-07	0,08470		Feb-13	0,08123
	Jul-10	0,04485		Mei-07	0,01714		Mar-13	0,02146
	Agt-10	-0,01375		Jun-07	0,02063		Apr-13	0,03016
	Sep-10	0,09098		Jul-07	0,09403		Mei-13	-0,00432
	Okt-10	0,02381		Agt-07	-0,06008		Jun-13	-0,04409
	Nov-10	-0,05082		Sep-07	0,11182		Jul-13	-0,03876
	Des-10	0,03849		Okt-07	0,16170		Agt-13	-0,09379
	Jan-11	-0,08991		Nov-07	0,03759		Sep-13	0,01530
	Feb-11	0,03422		Des-07	0,01296		Okt-13	0,05032
	Mar-11	0,02232		Jan-08	-0,05924		Nov-13	-0,06242
	Apr-11	0,02829		Feb-08	0,05421		Des-13	0,00362
	Mei-11	-0,00020		Mar-08	-0,14416		Jan-14	0,04691
Jun-11	-0,00343	Apr-08	-0,01384	Feb-14	0,04075			
Jul-11	0,05901	Mei-08	0,10264	Mar-14	0,02612			
Agt-11	-0,05180	Jun-08	-0,01007	Apr-14	0,01744			
Sep-11	-0,05593	Jul-08	-0,09870	Mei-14	0,01217			
Okt-11	0,07007	Agt-08	-0,09051	Jun-14	0,00020			
Nov-11	-0,01649	Sep-08	-0,18196	Jul-14	0,05375			
Des-11	0,04114	Okt-08	-0,31180	Agt-14	-0,00359			
Jan-12	0,03960	Nov-08	0,00857	Sep-14	0,00565			
Feb-12	-0,00082	Des-08	0,07634	Okt-14	-0,00361			
Mar-12	0,03931	Jan-09	0,00763	Nov-14	0,02044			
Apr-12	-0,01175	Feb-09	-0,05738	Des-14	0,01727			
Mei-12	-0,07971	Mar-09	0,11584	Jan-15	0,01347			
Jun-12	0,03062	Apr-09	0,23872	Feb-15	0,03281			
Jul-12	0,04562	Mei-09	0,10039	Mar-15	0,01539			
Agt-12	-0,01251	Jun-09	0,04823	Apr-15	-0,08845			
Sep-12	0,05490	Jul-09	0,16316	Mei-15	0,04169			
Okt-12	0,03036	Agt-09	-0,00206	Jun-15	-0,07012			
Nov-12	-0,03453	Sep-09	0,05786	Jul-15	-0,02645			
Des-12	0,00543	Okt-09	-0,03131	Agt-15	-0,05031			
Jan-13	0,01329	Nov-09	0,02382	Sep-15	-0,07659			
Feb-13	0,05246	Des-09	0,03512	Okt-15	0,07102			
Mar-13	0,01639	Jan-10	0,01936	Nov-15	-0,00519			
Apr-13	0,03467	Feb-10	-0,03013	Des-15	0,04313			
Mei-13	0,03639	Mar-10	0,08717	Sep-13	0,00605			
Jun-13	-0,07658	Apr-10	0,04265	Okt-13	0,05349			
Jul-13	-0,03782	Mei-10	-0,06560	Nov-13	-0,06308			
Agt-13	-0,07981	Jun-10	0,04056	Des-13	0,00805			
Sep-13	0,00936	Jul-10	0,04940	Jan-14	0,04773			
Okt-13	0,03965	Agt-10	-0,01354	Feb-14	0,04614			
Nov-13	-0,03841	Sep-10	0,10792	Mar-14	0,02862			
Des-13	-0,03164	Okt-10	0,03081	Apr-14	0,02356			
Jan-14	0,04544	Nov-10	-0,04907	Mei-14	0,01289			
Feb-14	0,04769	Des-10	0,03137	Jun-14	0,00205			
Mar-14	0,03072	Jan-11	-0,09873	Jul-14	0,05800			

Reksadana Saham	Bulan	Rit	Reksadana Saham	Bulan	Rit	Reksadana Saham	Bulan	Rit
	Agt-14	-0,00135		Feb-15	0,03224		Des-11	0,02754
	Sep-14	0,00604		Mar-15	0,00239		Jan-12	0,02391
	Okt-14	-0,00156		Apr-15	-0,08808		Feb-12	0,01262
	Nov-14	0,02257		Mei-15	0,04405		Mar-12	0,03502
	Des-14	0,02043		Jun-15	-0,07652		Apr-12	-0,00018
	Jan-15	0,01429		Jul-15	-0,02169		Mei-12	-0,08757
	Feb-15	0,03539		Agt-15	-0,05740		Jun-12	0,03615
	Mar-15	0,01737		Sep-15	-0,09335		Jul-12	0,05247
	Apr-15	-0,08957		Okt-15	0,10908		Agt-12	-0,02970
	Mei-15	0,04473		Nov-15	0,00838		Sep-12	0,04996
	Jun-15	-0,07026		Des-15	0,04201		Okt-12	0,02586
	Jul-15	-0,02583		Jan-07	-0,04510		Nov-12	-0,00731
	Agt-15	-0,05060	Bahana TCW Dana Prima	Feb-07	-0,01119		Des-12	0,00215
	Sep-15	-0,07647		Mar-07	0,06796		Jan-13	0,04048
	Okt-15	0,07579		Apr-07	0,08502		Feb-13	0,08198
	Nov-15	-0,00489		Mei-07	0,04541		Mar-13	0,02108
	Des-15	0,04469		Jun-07	0,03936		Apr-13	0,02824
	Apr-08	-0,08131		Jul-07	0,11802		Mei-13	0,04833
Bahana Equity Smart Fund	Mei-08	0,00490		Agt-07	-0,08763		Jun-13	-0,09006
	Jun-08	-0,00693		Sep-07	0,11888		Jul-13	-0,06397
	Jul-08	0,02824		Okt-07	0,17292		Agt-13	-0,11035
	Agt-08	-0,06236		Nov-07	0,04101		Sep-13	-0,00342
	Sep-08	-0,16274		Des-07	0,00762		Okt-13	0,05689
	Okt-08	-0,31307		Jan-08	-0,02745		Nov-13	-0,08374
	Nov-08	0,04678		Feb-08	0,03231		Des-13	-0,01109
	Des-08	0,07205		Mar-08	-0,12635		Jan-14	0,05697
	Jan-09	0,01780		Apr-08	-0,06644		Feb-14	0,04973
	Feb-09	-0,05316		Mei-08	0,09596		Mar-14	0,03608
	Mar-09	0,07779		Jun-08	-0,04524		Apr-14	0,02517
	Apr-09	0,17889		Jul-08	-0,03044		Mei-14	0,01955
	Mei-09	0,10065		Agt-08	-0,05672		Jun-14	-0,01009
	Jun-09	0,04329		Sep-08	-0,17482		Jul-14	0,05442
	Jul-09	0,12979		Okt-08	-0,35567		Agt-14	0,01178
	Agt-09	0,01220		Nov-08	0,02121		Sep-14	-0,00724
	Sep-09	0,06033		Des-08	0,12078		Okt-14	0,00109
	Okt-09	-0,01774		Jan-09	-0,01422		Nov-14	0,01944
	Nov-09	0,01177		Feb-09	-0,02729		Des-14	0,00917
	Des-09	0,03044		Mar-09	0,12470		Jan-15	0,00115
	Jan-10	0,02706		Apr-09	0,25452		Feb-15	0,02889
	Feb-10	-0,04048		Mei-09	0,13824		Mar-15	-0,00359
	Mar-10	0,09080		Jun-09	0,05650		Apr-15	-0,08057
	Apr-10	0,04856		Jul-09	0,16447		Mei-15	0,03289
	Mei-10	-0,08928		Agt-09	0,00289		Jun-15	-0,07116
	Jun-10	0,03235		Sep-09	0,05732		Jul-15	-0,01955
	Jul-10	0,06126		Okt-09	-0,03789		Agt-15	-0,06552
	Agt-10	0,02127		Nov-09	0,02114		Sep-15	-0,08123
	Sep-10	0,09123		Des-09	0,04776		Okt-15	0,09040
	Okt-10	0,04457		Jan-10	0,02118		Nov-15	-0,00704
	Nov-10	-0,03983		Feb-10	-0,03157		Des-15	0,04250
	Des-10	0,04483		Mar-10	0,08429		Jul-13	-0,07800
	Jan-11	-0,10292		Apr-10	0,05366	Bahana Trailblazer Fund	Agt-13	-0,12373
	Feb-11	0,02413		Mei-10	-0,06724		Sep-13	0,01407
	Mar-11	0,07954		Jun-10	0,03789		Okt-13	0,05954
	Apr-11	0,02303		Jul-10	0,06513		Nov-13	-0,07742
	Mei-11	-0,00551		Agt-10	-0,01988		Des-13	-0,01384
	Jun-11	-0,00845		Sep-10	0,11193		Jan-14	0,03325
	Mar-15	-0,00589		Okt-10	0,03776		Feb-14	0,07484
Bahana ICon Syariah	Apr-15	-0,04409		Nov-10	-0,04737		Mar-14	0,04406
	Mei-15	0,04011		Des-10	0,04426		Apr-14	0,02296
	Jun-15	-0,05978		Jan-11	-0,10249		Mei-14	0,02995
	Jul-15	-0,00455		Feb-11	0,01524		Jun-14	-0,01695
	Agt-15	-0,06830		Mar-11	0,06842		Jul-14	0,04728
	Sep-15	-0,06122		Apr-11	0,03732		Agt-14	0,01771
	Okt-15	0,04862		Mei-11	-0,00639		Sep-14	-0,01874
	Nov-15	-0,01481		Jun-11	0,01361		Okt-14	-0,00296
	Des-15	0,03652		Jul-11	0,06634		Nov-14	0,01890
	Okt-14	0,00544		Agt-11	-0,06941		Des-14	0,00963
Bahana Primavera 99	Nov-14	0,03539		Sep-11	-0,07660		Jan-15	0,01608
	Des-14	0,02690		Okt-11	0,07908		Feb-15	0,02693
	Jan-15	0,00292		Nov-11	-0,03471		Mar-15	-0,01627

Reksadana Saham	Bulan	Rit	Reksadana Saham	Bulan	Rit	Reksadana Saham	Bulan	Rit
	Apr-15	-0,07049		Feb-12	0,00893		Feb-10	-0,02212
	Mei-15	0,02890		Mar-12	0,04039		Mar-10	0,09089
	Jun-15	-0,08400		Apr-12	0,00656		Apr-10	0,06387
	Jul-15	-0,01681		Mei-12	-0,09776		Mei-10	-0,06590
	Agt-15	-0,09177		Jun-12	0,03308		Jun-10	0,04223
	Sep-15	-0,06529		Jul-12	0,04907		Jul-10	0,06082
	Okt-15	0,08764		Agt-12	-0,04209		Agt-10	-0,01330
	Nov-15	-0,01181		Sep-12	0,04902		Sep-10	0,11309
	Des-15	0,02522		Okt-12	0,01801		Okt-10	0,02598
Batavia Dana Saham	Jan-07	-0,03565		Nov-12	-0,00054		Nov-10	-0,05532
	Feb-07	-0,00928		Des-12	0,00111		Des-10	0,05317
	Mar-07	0,04704		Jan-13	0,03575		Jan-11	-0,10014
	Apr-07	0,08012		Feb-13	0,08691		Feb-11	0,01991
	Mei-07	0,04512		Mar-13	0,03161		Mar-11	0,04324
	Jun-07	0,01972		Apr-13	0,05223		Apr-11	0,02614
	Jul-07	0,10816		Mei-13	0,03058		Mei-11	-0,10452
	Agt-07	-0,09898		Jun-13	-0,07342		Jun-11	-0,03110
	Sep-07	0,11716		Jul-13	-0,03369		Jul-11	-0,10524
	Okt-07	0,12278		Agt-13	-0,07797		Agt-11	-0,10770
	Nov-07	0,00072		Sep-13	0,00996		Sep-11	-0,11846
	Des-07	0,03266		Okt-13	0,04172		Okt-11	0,10622
Jan-08	-0,05798		Nov-13	-0,05429		Nov-11	-0,06390	
Feb-08	0,03718		Des-13	0,01166		Des-11	0,00779	
Mar-08	-0,12829		Jan-14	0,04353		Jan-12	0,06064	
Apr-08	-0,05780		Feb-14	0,05632		Feb-12	0,05799	
Mei-08	0,08859		Mar-14	0,04242		Mar-12	0,00408	
Jun-08	-0,02402		Apr-14	0,00836		Apr-12	-0,06040	
Jul-08	-0,03237		Mei-14	-0,00824		Mei-12	-0,15783	
Agt-08	-0,07921		Jun-14	-0,01301		Jun-12	0,01128	
Sep-08	-0,14032		Jul-14	0,06527		Jul-12	0,01742	
Okt-08	-0,27882		Agt-14	0,01073		Agt-12	-0,05307	
Nov-08	0,07801		Sep-14	-0,00181		Sep-12	0,04307	
Des-08	0,10762		Okt-14	0,00059		Okt-12	-0,01298	
Jan-09	-0,03649		Nov-14	0,02189		Nov-12	-0,03856	
Feb-09	-0,03253		Des-14	0,01452		Des-12	0,06236	
Mar-09	0,11084		Jan-15	0,01086		Jan-13	0,00674	
Apr-09	0,30656		Feb-15	0,02250		Feb-13	0,01361	
Mei-09	0,18306		Mar-15	-0,01209		Mar-13	-0,00169	
Jun-09	0,07038		Apr-15	-0,07760		Apr-13	0,03139	
Jul-09	0,17291		Mei-15	0,02630		Mei-13	0,01065	
Agt-09	-0,00152		Jun-15	-0,06574		Jun-13	-0,04561	
Sep-09	0,05127		Jul-15	-0,01337		Jul-13	-0,07886	
Okt-09	-0,04648		Agt-15	-0,05623		Agt-13	-0,03091	
Nov-09	0,01409		Sep-15	-0,06782		Sep-13	-0,02837	
Des-09	0,04756		Okt-15	0,07426		Okt-13	0,03252	
Jan-10	0,02368		Nov-15	0,00188		Nov-13	-0,02860	
Feb-10	-0,02049		Des-15	0,03473		Des-13	0,01349	
Mar-10	0,08845		Mar-08	-0,12052		Jan-14	-0,08139	
Apr-10	0,06625		Apr-08	-0,03791		Feb-14	0,06294	
Mei-10	-0,06743		Mei-08	0,13841		Mar-14	0,04781	
Jun-10	0,04521		Jun-08	-0,01741		Apr-14	0,06585	
Jul-10	0,06252		Jul-08	-0,09359		Mei-14	0,01587	
Agt-10	-0,01324		Agt-08	-0,10122		Jun-14	-0,02430	
Sep-10	0,11117		Sep-08	-0,22113		Jul-14	0,00366	
Okt-10	0,02741		Okt-08	-0,38528		Agt-14	0,02426	
Nov-10	-0,05474		Nov-08	0,09092		Sep-14	-0,05489	
Des-10	0,03697		Des-08	0,04249		Okt-14	-0,05783	
Jan-11	-0,10467		Jan-09	-0,02175		Nov-14	0,06790	
Feb-11	0,02259		Feb-09	-0,03522		Des-14	0,02656	
Mar-11	0,06585		Mar-09	0,07403		Jan-15	-0,01660	
Apr-11	0,03045		Apr-09	0,37381		Feb-15	0,02548	
Mei-11	-0,00375		Mei-09	0,23244		Mar-15	-0,10392	
Jun-11	0,01546		Jun-09	0,02700		Jan-07	-0,03259	
Jul-11	0,04934		Jul-09	0,15522		Feb-07	-0,01815	
Agt-11	-0,07886		Agt-09	-0,00464		Mar-07	0,04743	
Sep-11	-0,07391		Sep-09	0,04813		Apr-07	0,09381	
Okt-11	0,08030		Okt-09	-0,05049		Mei-07	0,05316	
Nov-11	-0,03447		Nov-09	0,00644		Jun-07	0,01082	
Des-11	0,02794		Des-09	0,04698		Jul-07	0,11617	
Jan-12	0,01821		Jan-10	0,02941		Agt-07	-0,10584	

Reksadana Saham	Bulan	Rit	Reksadana Saham	Bulan	Rit	Reksadana Saham	Bulan	Rit
	Sep-07	0,12682		Jul-13	-0,03563		Des-10	0,05078
	Okt-07	0,10798		Agt-13	-0,09537		Jan-11	-0,10013
	Nov-07	-0,01334		Sep-13	0,02188		Feb-11	0,02472
	Des-07	0,05998		Okt-13	0,05293		Mar-11	0,03480
	Jan-08	-0,08432		Nov-13	-0,05833		Apr-11	0,02670
	Feb-08	0,02615		Des-13	0,00672		Mei-11	-0,00482
	Mar-08	-0,16817		Jan-14	0,04440		Jun-11	0,00891
	Apr-08	-0,06375		Feb-14	0,05751		Jul-11	0,04802
	Mei-08	0,09896		Mar-14	0,04027		Agt-11	-0,09197
	Jun-08	-0,01087		Apr-14	0,00754		Sep-11	-0,05288
	Jul-08	-0,06503		Mei-14	-0,00115		Okt-11	0,05897
	Agt-08	-0,10533		Jun-14	-0,01964		Nov-11	-0,02408
	Sep-08	-0,19398		Jul-14	0,08011		Des-11	0,03335
	Okt-08	-0,34278		Agt-14	0,01486		Jan-12	0,03276
	Nov-08	0,06999		Sep-14	-0,00522		Feb-12	0,03482
	Des-08	0,03161		Okt-14	-0,00397		Mar-12	0,05768
	Jan-09	-0,04194		Nov-14	0,02201		Apr-12	0,03905
	Feb-09	0,00429		Des-14	0,01513		Mei-12	-0,11642
	Mar-09	0,08696		Jan-15	0,01293		Jun-12	0,02833
	Apr-09	0,30478		Feb-15	0,01982		Jul-12	0,05734
	Mei-09	0,17519		Mar-15	-0,02067		Agt-12	-0,04093
	Jun-09	0,03184		Apr-15	-0,06850		Sep-12	0,05616
	Jul-09	0,08789		Mei-15	0,01971		Okt-12	0,01985
	Agt-09	0,06714		Jun-15	-0,07473		Nov-12	0,02573
	Sep-09	0,05263		Jul-15	-0,01555		Des-12	-0,03489
	Okt-09	-0,05799		Agt-15	-0,07177		Jan-13	0,03836
	Nov-09	0,00401		Sep-15	-0,05967		Feb-13	0,08561
	Des-09	0,04927		Okt-15	0,07420		Mar-13	0,03586
	Jan-10	0,02810		Nov-15	-0,00380		Apr-13	0,04654
	Feb-10	-0,01788		Des-15	0,03392		Mei-13	0,05381
	Mar-10	0,08859		Agt-07	-0,08758		Jun-13	-0,08801
	Apr-10	0,07298	Batavia Dana Saham Syariah	Sep-07	0,13989		Jul-13	-0,05631
	Mei-10	-0,06759		Okt-07	0,10147		Agt-13	-0,06369
	Jun-10	0,04073		Nov-07	-0,01796		Sep-13	-0,00731
	Jul-10	0,06434		Des-07	0,08430		Okt-13	0,02818
	Agt-10	-0,00771		Jan-08	-0,05784		Nov-13	-0,06360
	Sep-10	0,11048		Feb-08	0,03428		Des-13	0,00877
	Okt-10	0,02571		Mar-08	-0,14798		Jan-14	0,04228
	Nov-10	-0,04534		Apr-08	-0,06190		Feb-14	0,03303
	Des-10	0,04741		Mei-08	0,10863		Mar-14	0,05436
	Jan-11	-0,10673		Jun-08	-0,02202		Apr-14	-0,02113
	Feb-11	0,02470		Jul-08	-0,10028		Mei-14	-0,00414
	Mar-11	0,07308		Agt-08	-0,08122		Jun-14	-0,02044
	Apr-11	0,02998		Sep-08	-0,18472		Jul-14	0,07678
	Mei-11	-0,00616		Okt-08	-0,33112		Agt-14	0,01399
	Jun-11	0,01102		Nov-08	0,09617		Sep-14	-0,00518
	Jul-11	0,05283		Des-08	0,04336		Okt-14	-0,01706
	Agt-11	-0,07242		Jan-09	-0,04575		Nov-14	0,02051
	Sep-11	-0,08096		Feb-09	0,03197		Des-14	0,01727
	Okt-11	0,08674		Mar-09	0,03801		Jan-15	0,01815
	Nov-11	-0,03441		Apr-09	0,33774		Feb-15	0,01718
	Des-11	0,03133		Mei-09	0,25255		Mar-15	-0,02846
	Jan-12	0,03151		Jun-09	0,05354		Apr-15	-0,05093
	Feb-12	0,01525		Jul-09	0,17924		Mei-15	0,02803
	Mar-12	0,03411		Agt-09	-0,01229		Jun-15	-0,06220
	Apr-12	0,00795		Sep-09	0,04094		Jul-15	-0,00800
	Mei-12	-0,10921		Okt-09	-0,04843		Agt-15	-0,07102
	Jun-12	0,04341		Nov-09	0,01834		Sep-15	-0,06215
	Jul-12	0,05906		Des-09	0,04749		Okt-15	0,04227
	Agt-12	-0,03307		Jan-10	0,02879		Nov-15	-0,02230
	Sep-12	0,04959		Feb-10	-0,02198		Des-15	0,04219
	Okt-12	0,02092		Mar-10	0,07212		Mei-14	0,00758
	Nov-12	0,03403		Apr-10	0,05770	Batavia LQ45 Plus	Jun-14	-0,00104
	Des-12	-0,00119		Mei-10	-0,08161		Jul-14	0,05521
	Jan-13	0,08405		Jun-10	0,03140		Agt-14	-0,00102
	Feb-13	0,05101		Jul-10	0,05478		Sep-14	0,00228
	Mar-13	0,04411		Agt-10	-0,01639		Okt-14	-0,00840
	Apr-13	0,03959		Sep-10	0,09358		Nov-14	0,01993
	Mei-13	0,03611		Okt-10	0,02266		Des-14	0,01376
	Jun-13	-0,06703		Nov-10	-0,04556		Jan-15	0,01399

Reksadana Saham	Bulan	Rit	Reksadana Saham	Bulan	Rit	Reksadana Saham	Bulan	Rit
	Feb-15	0,03704		Des-11	0,00746		Sep-15	-0,08303
	Mar-15	0,01787		Jan-12	0,04406		Okt-15	0,08043
	Apr-15	-0,09345		Feb-12	0,03794		Nov-15	-0,01341
	Mei-15	0,04113		Mar-12	0,03520		Des-15	0,06216
	Jun-15	-0,07415		Apr-12	-0,00292		Jul-13	0,00431
	Jul-15	-0,03308		Mei-12	-0,08749	BNI-AM Proteksi Sriwijaya Seri VII	Agt-13	0,00390
	Agt-15	-0,05338		Jun-12	0,04469		Sep-13	0,00400
	Sep-15	-0,08692		Jul-12	0,02961		Okt-13	0,00400
	Okt-15	0,07629		Agt-12	-0,04100		Nov-13	0,00378
	Nov-15	-0,00814		Sep-12	0,05725		Des-13	0,00420
	Des-15	0,04645		Okt-12	0,01747		Jan-14	0,00420
	Jan-07	-0,03887		Nov-12	-0,03575		Feb-14	0,00391
BNI Berkembang	Feb-07	-0,00929		Des-12	0,02402		Mar-14	0,00375
	Mar-07	0,03242		Jan-13	0,04493		Apr-14	0,00460
	Apr-07	0,08427		Feb-13	0,07550		Mei-14	0,00398
	Mei-07	0,01686		Mar-13	0,01813		Jun-14	0,00423
	Jun-07	0,00816		Apr-13	0,00756		Jul-14	0,00343
	Jul-07	0,07126		Mei-13	0,05387		Agt-14	0,00477
	Agt-07	-0,09228		Jun-13	-0,11246		Sep-14	0,00438
	Sep-07	0,09672		Jul-13	-0,08246		Okt-14	0,00420
	Okt-07	0,07452		Agt-13	-0,12568		Nov-14	0,00382
	Nov-07	-0,01145		Sep-13	0,02302		Des-14	0,00455
	Des-07	0,00670		Okt-13	0,03756		Jan-15	0,00436
	Jan-08	-0,12118		Nov-13	-0,07772		Feb-15	0,00390
	Feb-08	0,01046		Des-13	-0,00712		Mar-15	0,00440
	Mar-08	-0,13128		Jan-14	0,05590		Apr-15	0,00412
	Apr-08	-0,05675		Feb-14	0,05413		Mei-15	0,00394
	Mei-08	0,03313		Mar-14	0,02863		Jun-15	0,00433
	Jun-08	-0,05044		Apr-14	0,01841		Jul-15	0,00425
	Jul-08	-0,03686		Mei-14	0,01088		Agt-15	0,00424
	Agt-08	-0,09606		Jun-14	-0,00242		Sep-15	0,00407
	Sep-08	-0,20670		Jul-14	0,04349		Okt-15	0,00407
	Okt-08	-0,38605		Agt-14	0,00561		Nov-15	0,00425
	Nov-08	-0,09097		Sep-14	0,00084		Des-15	0,00424
	Des-08	0,06452		Okt-14	-0,00633	BNP Paribas Astro	Mei-14	0,00000
	Jan-09	-0,01621		Nov-14	0,03288		Jun-14	-0,03030
	Feb-09	0,02437		Des-14	0,00827		Jul-14	0,08333
	Mar-09	0,04673		Jan-15	0,03881		Agt-14	-0,00962
	Apr-09	0,43733		Feb-15	0,03260		Sep-14	-0,03883
	Mei-09	0,20627		Mar-15	-0,04428		Okt-14	0,00000
	Jun-09	0,03985		Apr-15	-0,09141		Nov-14	0,02020
	Jul-09	0,14335		Mei-15	0,03348		Des-14	-0,00990
	Agt-09	0,00646		Jun-15	-0,08361		Jan-15	0,00000
	Sep-09	0,02440		Jul-15	-0,01073		Feb-15	0,01000
	Okt-09	-0,10398		Agt-15	-0,05539		Mar-15	-0,00990
	Nov-09	-0,05810		Sep-15	-0,07689		Apr-15	-0,08000
	Des-09	0,01589		Okt-15	0,08849		Mei-15	0,01087
	Jan-10	0,01668		Nov-15	-0,02147		Jun-15	-0,08602
	Feb-10	-0,05127		Des-15	0,07529		Jul-15	-0,02353
	Mar-10	0,04896					Agt-15	-0,09639
	Apr-10	0,07451	BNI-AM Dana Saham Syariah Musahamah	Des-15	0,06454		Sep-15	-0,12000
	Mei-10	-0,10368					Okt-15	0,18182
	Jun-10	0,04392					Nov-15	-0,01282
	Jul-10	0,05573					Des-15	0,03896
	Agt-10	0,00295		Mei-14	0,01504	BNP Paribas Ekuitas	Jan-07	-0,02951
	Sep-10	0,07357	BNI-AM Inspiring Equity	Jun-14	-0,00149		Feb-07	0,01905
	Okt-10	0,07450		Jul-14	0,04444		Mar-07	0,06100
	Nov-10	0,03928		Agt-14	-0,00221		Apr-07	0,10223
	Des-10	0,00731		Sep-14	-0,00165		Mei-07	0,08888
	Jan-11	-0,10532		Okt-14	-0,00078		Jun-07	0,04571
	Feb-11	0,02420		Nov-14	0,02616		Jul-07	0,11365
	Mar-11	0,07342		Des-14	0,01331		Agt-07	-0,07190
	Apr-11	0,00223		Jan-15	0,02332		Sep-07	0,12154
	Mei-11	0,00495		Feb-15	0,03393		Okt-07	0,14601
	Jun-11	0,01120		Mar-15	0,00083		Nov-07	0,03893
	Jul-11	0,05429		Apr-15	-0,08444		Des-07	0,01207
	Agt-11	-0,06634		Mei-15	0,04316		Jan-08	-0,02777
	Sep-11	-0,08660		Jun-15	-0,07697		Feb-08	0,02617
	Okt-11	0,08654		Jul-15	-0,02125		Mar-08	-0,12691
	Nov-11	-0,03965		Agt-15	-0,04093		Apr-08	-0,06805

Reksadana Saham	Bulan	Rit	Reksadana Saham	Bulan	Rit	Reksadana Saham	Bulan	Rit
	Mei-08	0,10704		Mar-14	0,03215		Apr-11	0,03532
	Jun-08	-0,03409		Apr-14	0,02038		Mei-11	-0,00428
	Jul-08	-0,04314		Mei-14	0,01209		Jun-11	-0,00731
	Agt-08	-0,07208		Jun-14	-0,00229		Jul-11	0,04778
	Sep-08	-0,19505		Jul-14	0,05177		Agt-11	-0,09355
	Okt-08	-0,35871		Agt-14	0,00210		Sep-11	-0,09798
	Nov-08	0,02632		Sep-14	-0,00334		Okt-11	0,09149
	Des-08	0,11727		Okt-14	-0,00295		Nov-11	-0,05079
	Jan-09	-0,00158		Nov-14	0,02360		Des-11	0,03733
	Feb-09	-0,03815		Des-14	0,01635		Jan-12	0,03320
	Mar-09	0,11234		Jan-15	0,00713		Feb-12	0,01257
	Apr-09	0,24752		Feb-15	0,02997		Mar-12	0,03934
	Mei-09	0,17326		Mar-15	0,00871		Apr-12	0,01631
	Jun-09	0,05482		Apr-15	-0,08955		Mei-12	-0,08560
	Jul-09	0,17761		Mei-15	0,03659		Jun-12	0,03839
	Agt-09	0,00491		Jun-15	-0,06987		Jul-12	0,04190
	Sep-09	0,05954		Jul-15	-0,01673		Agt-12	-0,03688
	Okt-09	-0,03540		Agt-15	-0,04964		Sep-12	0,06813
	Nov-09	0,01765		Sep-15	-0,07132		Okt-12	0,02314
	Des-09	0,04849		Okt-15	0,07899		Nov-12	-0,00303
	Jan-10	0,02886		Nov-15	0,00585		Des-12	0,01433
	Feb-10	-0,01822		Des-15	0,03325		Jan-13	0,02837
	Mar-10	0,08776		Apr-07	0,04394		Feb-13	0,08213
	Apr-10	0,07035	BNP Paribas	Mei-07	0,02952		Mar-13	0,03070
	Mei-10	-0,07281	Infrastruktur Plus	Jun-07	0,12445		Apr-13	0,02433
	Jun-10	0,04214		Jul-07	0,09670		Mei-13	-0,00826
	Jul-10	0,06288		Agt-07	-0,07135		Jun-13	-0,05249
	Agt-10	-0,00149		Sep-07	0,13208		Jul-13	-0,04463
	Sep-10	0,11884		Okt-07	0,16599		Agt-13	-0,09786
	Okt-10	0,03749		Nov-07	0,06294		Sep-13	0,03008
	Nov-10	-0,04661		Des-07	0,00431		Okt-13	0,05646
	Des-10	0,04477		Jan-08	-0,03135		Nov-13	-0,05974
	Jan-11	-0,09630		Feb-08	0,02897		Des-13	-0,00035
	Feb-11	0,00711		Mar-08	-0,12213		Jan-14	0,04742
	Mar-11	0,06844		Apr-08	-0,06377		Feb-14	0,04846
	Apr-11	0,03396		Mei-08	0,10303		Mar-14	0,04722
	Mei-11	0,00325		Jun-08	-0,03745		Apr-14	0,02292
	Jun-11	0,00500		Jul-08	-0,03416		Mei-14	0,03353
	Jul-11	0,07128		Agt-08	-0,06740		Jun-14	-0,00668
	Agt-11	-0,07821		Sep-08	-0,20050		Jul-14	0,05844
	Sep-11	-0,09289		Okt-08	-0,35246		Agt-14	0,00766
	Okt-11	0,09085		Nov-08	0,02555		Sep-14	-0,00851
	Nov-11	-0,02915		Des-08	0,12635		Okt-14	0,00781
	Des-11	0,03944		Jan-09	-0,00532		Nov-14	0,02168
	Jan-12	0,03303		Feb-09	-0,04620		Des-14	0,01681
	Feb-12	0,02490		Mar-09	0,11815		Jan-15	-0,01090
	Mar-12	0,03870		Apr-09	0,25274		Feb-15	0,02730
	Apr-12	0,00773		Mei-09	0,16023		Mar-15	0,00171
	Mei-12	-0,09163		Jun-09	0,05414		Apr-15	-0,09771
	Jun-12	0,03457		Jul-09	0,16835		Mei-15	0,01394
	Jul-12	0,03115		Agt-09	0,00165		Jun-15	-0,08627
	Agt-12	-0,03937		Sep-09	0,05613		Jul-15	-0,02688
	Sep-12	0,05488		Okt-09	-0,03560		Agt-15	-0,08633
	Okt-12	0,01843		Nov-09	0,01322		Sep-15	-0,07322
	Nov-12	-0,01699		Des-09	0,04324		Okt-15	0,08436
	Des-12	0,01301		Jan-10	0,02383		Nov-15	-0,00423
	Jan-13	0,03526		Feb-10	-0,03998		Des-15	0,02986
	Feb-13	0,07669		Mar-10	0,10045	BNP Paribas	Feb-12	0,02622
	Mar-13	0,03122		Apr-10	0,07145	Inspira	Mar-12	0,04031
	Apr-13	0,01936		Mei-10	-0,07720		Apr-12	0,00886
	Mei-13	0,00387		Jun-10	0,04316		Mei-12	-0,09414
	Jun-13	-0,05902		Jul-10	0,06560		Jun-12	0,03714
	Jul-13	-0,04856		Agt-10	-0,00479		Jul-12	0,03399
	Agt-13	-0,09938		Sep-10	0,10592		Agt-12	-0,03450
	Sep-13	0,01739		Okt-10	0,04361		Sep-12	0,05442
	Okt-13	0,05055		Nov-10	-0,04685		Okt-12	0,01975
	Nov-13	-0,06442		Des-10	0,04198		Nov-12	-0,01613
	Des-13	-0,00171		Jan-11	-0,08799		Des-12	0,01231
	Jan-14	0,04524		Feb-11	0,00939		Jan-13	0,03861
	Feb-14	0,05198		Mar-11	0,06488		Feb-13	0,07947

Reksadana Saham	Bulan	Rit	Reksadana Saham	Bulan	Rit	Reksadana Saham	Bulan	Rit
	Mar-13	0,03325		Feb-13	0,07575		Agt-09	0,00112
	Apr-13	0,02226		Mar-13	0,03196		Sep-09	0,05593
	Mei-13	0,00656		Apr-13	0,02494		Okt-09	-0,03445
	Jun-13	-0,06180		Mei-13	0,00578		Nov-09	0,01993
	Jul-13	-0,04731		Jun-13	-0,05736		Des-09	0,04869
	Agt-13	-0,09515		Jul-13	-0,04329		Jan-10	0,02857
	Sep-13	0,01738		Agt-13	-0,10116		Feb-10	-0,01988
	Okt-13	0,05290		Sep-13	0,02414		Mar-10	0,08512
	Nov-13	-0,06305		Okt-13	0,05359		Apr-10	0,06457
	Des-13	0,00026		Nov-13	-0,06712		Mei-10	-0,06316
	Jan-14	0,04792		Des-13	-0,00096		Jun-10	0,04578
	Feb-14	0,05339		Jan-14	0,05411		Jul-10	0,05821
	Mar-14	0,03095		Feb-14	0,05208		Agt-10	-0,00247
	Apr-14	0,02306		Mar-14	0,03468		Sep-10	0,11629
	Mei-14	0,01320		Apr-14	0,02552		Okt-10	0,04026
	Jun-14	0,00009		Mei-14	0,01317		Nov-10	-0,05183
	Jul-14	0,05874		Jun-14	-0,00132		Des-10	0,04082
	Agt-14	-0,00038		Jul-14	0,05619		Jan-11	-0,09496
	Sep-14	0,00492		Agt-14	0,00487		Feb-11	0,01500
	Okt-14	-0,00413		Sep-14	0,00307		Mar-11	0,06211
	Nov-14	0,02144		Okt-14	0,00072		Apr-11	0,03304
	Des-14	0,01354		Nov-14	0,00074		Mei-11	0,00763
	Jan-15	0,01348		Des-14	0,00072		Jun-11	0,01305
	Feb-15	0,03669		Jan-15	0,00405		Jul-11	0,06797
	Mar-15	0,01809		Feb-15	0,02696		Agt-11	-0,06163
	Apr-15	-0,09129		Mar-15	0,01010		Sep-11	-0,08305
	Mei-15	0,04216		Apr-15	-0,08384		Okt-11	0,08022
	Jun-15	-0,06881		Mei-15	0,03395		Nov-11	-0,03228
	Jul-15	-0,02742		Jun-15	-0,07145		Des-11	0,03377
	Agt-15	-0,04842		Jul-15	-0,01632		Jan-12	0,02893
	Sep-15	-0,08308		Agt-15	-0,04898		Feb-12	0,01708
	Okt-15	0,07833		Sep-15	-0,06777		Mar-12	0,03466
	Nov-15	-0,00132		Okt-15	0,08622		Apr-12	0,01226
	Des-15	0,04710		Nov-15	0,00550		Mei-12	-0,08720
	Feb-10	-0,01864		Des-15	0,03950		Jun-12	0,03513
BNP Paribas Maxi Saham	Mar-10	0,08634	BNP Paribas Orion	Nov-13	-0,03275		Jul-12	0,03840
	Apr-10	0,06053		Des-13	0,00140		Agt-12	-0,03473
	Mei-10	-0,06122		Jan-14	0,04881		Sep-12	0,05166
	Jun-10	0,04263		Feb-14	0,01322		Okt-12	0,01841
	Jul-10	0,05953	BNP Paribas Pesona	Jan-07	-0,03383		Nov-12	-0,01104
	Agt-10	-0,00385		Feb-07	-0,01072		Des-12	0,01205
	Sep-10	0,11146		Mar-07	0,05894		Jan-13	0,03132
	Okt-10	0,03884		Apr-07	0,09485		Feb-13	0,07519
	Nov-10	-0,04280		Mei-07	0,07675		Mar-13	0,03439
	Des-10	0,04192		Jun-07	0,03732		Apr-13	0,01960
	Jan-11	-0,09044		Jul-07	0,13315		Mei-13	0,00480
	Feb-11	0,00748		Agt-07	-0,09169		Jun-13	-0,05992
	Mar-11	0,06424		Sep-07	0,10455		Jul-13	-0,05101
	Apr-11	0,03430		Okt-07	0,14238		Agt-13	-0,10127
	Mei-11	0,00387		Nov-07	0,02619		Sep-13	0,02148
	Jun-11	0,01041		Des-07	0,00923		Okt-13	0,05553
	Jul-11	0,06154	Jan-08	-0,03145		Nov-13	-0,06768	
	Agt-11	-0,06535	Feb-08	0,03130		Des-13	-0,00360	
	Sep-11	-0,08353	Mar-08	-0,11751		Jan-14	0,04867	
	Okt-11	0,08964	Apr-08	-0,06391		Feb-14	0,05065	
	Nov-11	-0,03464	Mei-08	0,07214		Mar-14	0,03210	
	Des-11	0,03893	Jun-08	-0,03156		Apr-14	0,01668	
	Jan-12	0,03194	Jul-08	-0,03107		Mei-14	0,01451	
	Feb-12	-0,01314	Agt-08	-0,05477		Jun-14	-0,00519	
	Mar-12	0,03199	Sep-08	-0,15924		Jul-14	0,05749	
	Apr-12	0,00795	Okt-08	-0,31162		Agt-14	0,00111	
	Mei-12	-0,09303	Nov-08	0,02743		Sep-14	-0,00623	
	Jun-12	0,03358	Des-08	0,11251		Okt-14	0,00038	
	Jul-12	0,02903	Jan-09	-0,00440		Nov-14	0,02136	
	Agt-12	-0,03350	Feb-09	-0,03329		Des-14	0,01568	
	Sep-12	0,05144	Mar-09	0,11052		Jan-15	0,00528	
	Okt-12	0,01875	Apr-09	0,21527		Feb-15	0,02471	
	Nov-12	-0,01493	Mei-09	0,13319		Mar-15	0,01272	
Des-12	0,01927	Jun-09	0,06751		Apr-15	-0,08334		
Jan-13	0,03833	Jul-09	0,17377		Mei-15	0,03113		

Reksadana Saham	Bulan	Rit	Reksadana Saham	Bulan	Rit	Reksadana Saham	Bulan	Rit	
	Mei-15	0,02935	CIMB-Principal Equity Focus	Mei-13	0,00245	CIMB-Principal Indo Domestic Equity Fund	Mei-13	0,00487	
	Jun-15	-0,07375		Jun-13	-0,02820		Jun-13	-0,04464	
	Jul-15	-0,01915		Jul-13	-0,09241		Jul-13	-0,07898	
	Agt-15	-0,04491		Agt-13	-0,12087		Agt-13	-0,12715	
	Sep-15	-0,06768		Sep-13	0,02014		Sep-13	0,01886	
	Okt-15	0,07856		Okt-13	0,04794		Okt-13	0,05402	
	Nov-15	0,00026		Nov-13	-0,07611		Nov-13	-0,08139	
	Des-15	0,04135		Des-13	0,00352		Des-13	0,01846	
Chubb Rupiah Equity Fund II	Sep-14	-0,01281		Jan-14	0,03196		Jan-14	0,04394	
	Okt-14	0,00717		Feb-14	0,07629		Feb-14	0,02720	
	Nov-14	0,02066		Mar-14	0,03617		Mar-14	0,04479	
	Des-14	0,01564		Apr-14	0,02055		Apr-14	0,01081	
	Jan-15	-0,01202		Mei-14	0,01514		Mei-14	-0,00061	
	Feb-15	0,02618	Jun-14	-0,01396	Jun-14	-0,01265			
	Mar-15	0,00055	Jul-14	0,06760	Jul-14	0,06903			
	Apr-15	-0,09879	Agt-14	0,01426	Agt-14	0,00788			
	Mei-15	0,01284	Sep-14	-0,03227	Sep-14	-0,01544			
	Jun-15	-0,08739	Okt-14	-0,00102	Okt-14	0,01261			
	Jul-15	-0,02802	Nov-14	0,06200	Nov-14	0,03749			
	Agt-15	-0,08738	Des-14	0,01992	Des-14	0,03825			
	Sep-15	-0,07427	Jan-15	-0,01788	Jan-15	-0,00782			
Chubb Rupiah Equity Fund III	Okt-15	0,08307	Feb-15	0,00905	Feb-15	0,03431			
	Nov-15	-0,00539	Mar-15	-0,01469	Mar-15	-0,02012			
	Des-15	0,02873	Apr-15	-0,07930	Apr-15	-0,08987			
	Sep-14	-0,01281	Mei-15	-0,00147	Mei-15	0,00741			
	Okt-14	0,00717	Jun-15	-0,08035	Jun-15	-0,08253			
	Nov-14	0,02066	Jul-15	-0,02533	Jul-15	-0,03651			
	Des-14	0,01564	Agt-15	-0,08799	Agt-15	-0,08039			
	Jan-15	-0,01202	Sep-15	-0,05435	Sep-15	-0,07651			
	Feb-15	0,02618	Okt-15	0,03086	Okt-15	0,08276			
	Mar-15	0,00055	Nov-15	0,00309	Nov-15	0,01013			
	Apr-15	-0,09879	Des-15	0,04512	Des-15	0,03633			
	Chubb Rupiah Equity Fund IV	Mei-15	0,01284	CIMB-Principal Index IDX30	Jan-13	0,03593	CIMB-Principal Islamic Equity Growth Syariah	Okt-07	0,18162
		Jun-15	-0,08739		Feb-13	0,08256		Nov-07	0,04240
Jul-15		-0,02802	Mar-13		0,00979	Des-07		0,00172	
Agt-15		-0,08738	Apr-13		0,02674	Jan-08		-0,04202	
Sep-15		-0,07427	Mei-13		-0,01938	Feb-08		0,04437	
Okt-15		0,08307	Jun-13		-0,03889	Mar-08		-0,14067	
Nov-15		-0,00539	Jul-13		-0,03670	Apr-08		-0,04563	
Des-15		0,02873	Agt-13		-0,09885	Mei-08		0,07552	
Nov-14		0,01932	Sep-13		0,01611	Jun-08		-0,01493	
Des-14		0,00713	Okt-13		0,05976	Jul-08		-0,13229	
Jan-15		0,00122	Nov-13		-0,06999	Agt-08		-0,08044	
Feb-15		0,02350	Des-13		0,00789	Sep-08		-0,17487	
Mar-15		0,00092	Jan-14		0,04855	Okt-08		-0,30012	
Apr-15	-0,08521	Feb-14	0,04822	Nov-08	-0,01436				
Mei-15	0,04093	Mar-14	0,03055	Des-08	0,03752				
Jun-15	-0,08002	Apr-14	0,02409	Jan-09	0,01561				
Jul-15	-0,01786	Mei-14	0,01120	Feb-09	-0,00093				
Agt-15	-0,05732	Jun-14	0,00080	Mar-09	0,03505				
Sep-15	-0,07587	Jul-14	0,05485	Apr-09	0,24318				
Okt-15	0,08384	Agt-14	-0,00644	Mei-09	0,14479				
Nov-15	-0,00270	Sep-14	0,00709	Jun-09	0,02676				
Des-15	0,03837	Okt-14	-0,00316	Jul-09	0,18987				
Chubb Rupiah Syariah Equity Fund I	Jun-15	-0,06909	Nov-14	0,02117	Agt-09	0,01864			
	Jul-15	-0,02149	Des-14	0,01372	Sep-09	0,03082			
	Agt-15	-0,08253	Jan-15	0,01524	Okt-09	-0,06275			
	Sep-15	-0,05733	Feb-15	0,03817	Nov-09	0,02917			
	Okt-15	0,07216	Mar-15	0,02281	Des-09	0,04472			
	Nov-15	-0,01187	Apr-15	-0,09040	Jan-10	0,02621			
Chubb Rupiah Syariah Equity Fund II	Des-15	0,04015	Mei-15	0,04310	Feb-10	-0,02468			
	Jun-15	-0,06284	Jun-15	-0,07029	Mar-10	0,07138			
	Jul-15	-0,00909	Jul-15	-0,03022	Apr-10	0,05715			
	Agt-15	-0,07140	Agt-15	-0,04876	Mei-10	-0,07091			
	Sep-15	-0,06280	Sep-15	-0,08736	Jun-10	0,01239			
	Okt-15	0,04025	Okt-15	0,07677	Jul-10	0,04783			
	Nov-15	-0,02329	Nov-15	0,00022	Agt-10	-0,00770			
	Des-15	0,04141	Des-15	0,04886	Sep-10	0,10379			

Reksadana Saham	Bulan	Rit	Reksadana Saham	Bulan	Rit	Reksadana Saham	Bulan	Rit
	Okt-10	0,02596		Agt-15	-0,04948		Jan-13	0,01897
	Nov-10	-0,04923		Sep-15	-0,07265		Feb-13	0,04663
	Des-10	0,05565		Okt-15	0,06912		Mar-13	0,05930
	Jan-11	-0,10342		Nov-15	-0,00314		Apr-13	0,02696
	Feb-11	0,04036		Des-15	0,03494		Mei-13	0,00190
	Mar-11	0,01613	Cipta GTWS Equity	Apr-15	-0,05597		Jun-13	-0,05011
	Apr-11	0,02955		Mei-15	0,03938		Jul-13	-0,06287
	Mei-11	0,00151		Jun-15	-0,06133		Agt-13	0,01711
	Jun-11	0,00403		Jul-15	-0,02337		Sep-13	-0,01461
	Jul-11	0,03674		Agt-15	-0,05280		Okt-13	0,03797
	Agt-11	-0,06479		Sep-15	-0,06298		Nov-13	-0,02742
	Sep-11	-0,07864		Okt-15	0,07715		Des-13	-0,02245
	Okt-11	0,07745		Nov-15	-0,00460		Jan-14	0,02236
	Nov-11	-0,02889		Des-15	0,02626		Feb-14	0,04885
	Des-11	0,03490	Cipta Syariah	Mei-08	0,07485		Mar-14	0,02314
	Jan-12	0,03812		Jun-08	0,00017		Apr-14	0,00771
	Feb-12	0,01489		Jul-08	-0,10826		Mei-14	0,02128
	Mar-12	0,02320		Agt-08	-0,07948		Jun-14	0,00910
	Apr-12	-0,00050		Sep-08	-0,20072		Jul-14	0,06733
	Mei-12	-0,09488		Okt-08	-0,33426		Agt-14	-0,00372
	Jun-12	0,02318		Nov-08	0,01151		Sep-14	-0,00701
	Jul-12	0,04305		Des-08	0,07937		Okt-14	0,00011
	Agt-12	-0,02362		Jan-09	0,01078		Nov-14	0,03504
	Sep-12	0,04635		Feb-09	-0,00250		Des-14	0,00807
	Okt-12	0,02581		Mar-09	0,05943		Jan-15	0,00859
	Nov-12	-0,01032		Apr-09	0,25067		Feb-15	0,01576
	Des-12	-0,01235		Mei-09	0,16740		Mar-15	-0,00571
	Jan-13	0,02530		Jun-09	0,02314		Apr-15	-0,05146
	Feb-13	0,06647		Jul-09	0,19736		Mei-15	0,04965
	Mar-13	0,04067		Agt-09	0,00410		Jun-15	-0,06420
	Apr-13	0,03194		Sep-09	0,03618		Jul-15	-0,01513
	Mei-13	0,02864		Okt-09	-0,04687		Agt-15	-0,08177
	Jun-13	-0,04775		Nov-09	0,02583		Sep-15	-0,05579
	Jul-13	-0,05648		Des-09	0,04511		Okt-15	0,06227
	Agt-13	-0,09024		Jan-10	0,02364		Nov-15	-0,02768
	Sep-13	-0,00271		Feb-10	-0,02728		Des-15	0,02636
	Okt-13	0,04362		Mar-10	0,07226	COMM IDR Growth	Nov-14	0,02473
	Nov-13	-0,06726		Apr-10	0,06930		Des-14	0,00817
	Des-13	-0,00212		Mei-10	-0,09359		Jan-15	-0,00405
	Jan-14	0,03336		Jun-10	0,03008		Feb-15	0,01663
	Feb-14	0,05332		Jul-10	0,07283		Mar-15	-0,00786
	Mar-14	0,02628		Agt-10	-0,01259		Apr-15	-0,06460
	Apr-14	0,00481		Sep-10	0,12215		Mei-15	0,02469
	Mei-14	0,00888		Okt-10	0,03159		Jun-15	-0,07929
	Jun-14	-0,01034		Nov-10	-0,02855		Jul-15	-0,02349
	Jul-14	0,07633		Des-10	0,06055		Agt-15	-0,05788
	Agt-14	0,01921		Jan-11	-0,11411		Sep-15	-0,06332
	Sep-14	-0,01975		Feb-11	0,02942		Okt-15	0,07355
	Okt-14	-0,00851		Mar-11	0,03848		Nov-15	-0,00089
	Nov-14	0,05605		Apr-11	0,03624		Des-15	0,03742
	Des-14	0,02658		Mei-11	0,00436	Corfina Grow 2	Des-13	-0,01224
	Jan-15	0,00889		Jun-11	0,02361		Jan-14	0,01691
	Feb-15	0,01452		Jul-11	0,10131		Feb-14	0,05460
	Mar-15	-0,04128		Agt-11	-0,06072		Mar-14	0,05327
	Apr-15	-0,06925		Sep-11	-0,08119		Apr-14	0,01297
	Mei-15	0,02945		Okt-11	0,08094		Mei-14	0,01127
	Jun-15	-0,07654		Nov-11	-0,03686		Jun-14	-0,02113
	Jul-15	-0,02974		Des-11	0,05036		Jul-14	0,04719
	Agt-15	-0,08863		Jan-12	0,05432		Agt-14	-0,00135
	Sep-15	-0,06880		Feb-12	0,02671		Sep-14	-0,03357
	Okt-15	0,05095		Mar-12	0,03793		Okt-14	0,00632
	Nov-15	-0,01309		Apr-12	-0,00779		Nov-14	0,02802
	Des-15	0,03066		Mei-12	-0,07614		Des-14	0,00839
CIMB-Principal	Jan-15	0,00640		Jun-12	0,02705		Jan-15	0,00483
	Feb-15	0,01785		Jul-12	0,06034		Feb-15	0,01974
	Mar-15	0,00463		Agt-12	-0,02023		Mar-15	-0,02141
	Apr-15	-0,06889		Sep-12	0,04605		Apr-15	-0,06223
	Mei-15	0,03400		Okt-12	0,02432		Mei-15	0,00751
	Jun-15	-0,07231		Nov-12	-0,00158		Jun-15	-0,07312
	Jul-15	-0,01938		Des-12	-0,00062		Jul-15	-0,02503

Reksadana Saham	Bulan	Rit	Reksadana Saham	Bulan	Rit	Reksadana Saham	Bulan	Rit
	Agt-15	-0,06996		Des-15	0,04255		Apr-07	0,07128
	Sep-15	-0,01562	CSL Link Ekuitas Syariah	Jul-10	0,02583		Mei-07	0,04314
	Okt-15	0,01481		Agt-10	-0,00884		Jun-07	0,04908
	Nov-15	0,00070		Sep-10	0,10453		Jul-07	0,10725
	Des-15	0,16092		Okt-10	0,02709		Agt-07	-0,06488
CSL Link Ekuitas	Jul-10	0,03878		Nov-10	-0,04897		Sep-07	0,11795
	Agt-10	-0,01523		Des-10	0,06154		Okt-07	0,14970
	Sep-10	0,10508		Jan-11	-0,06971		Nov-07	0,03513
	Okt-10	0,02837		Feb-11	0,03269		Des-07	0,02275
	Nov-10	-0,04684		Mar-11	0,03025		Jan-08	-0,03534
	Des-10	0,04798		Apr-11	0,03913		Feb-08	0,03638
	Jan-11	-0,08900		Mei-11	0,00847		Mar-08	-0,11496
	Feb-11	0,02350		Jun-11	0,01315		Apr-08	-0,04776
	Mar-11	0,06528		Jul-11	0,06595		Mei-08	0,08625
	Apr-11	0,02821		Agt-11	-0,06431		Jun-08	-0,03888
	Mei-11	-0,00282		Sep-11	-0,07881		Jul-08	-0,02620
	Jun-11	0,01356		Okt-11	0,07205		Agt-08	-0,05448
	Jul-11	0,06444		Nov-11	-0,02788		Sep-08	-0,16254
	Agt-11	-0,07088		Des-11	0,05242		Okt-08	-0,32694
	Sep-11	-0,07946		Jan-12	0,03922		Nov-08	0,01137
	Okt-11	0,08578		Feb-12	0,01976		Des-08	0,12191
	Nov-11	-0,03240		Mar-12	0,03564		Jan-09	-0,01396
	Des-11	0,03126		Apr-12	0,00318		Feb-09	-0,03030
	Jan-12	0,01965		Mei-12	-0,07129		Mar-09	0,12686
	Feb-12	0,01087		Jun-12	0,02942		Apr-09	0,23299
	Mar-12	0,02803		Jul-12	0,05053		Mei-09	0,12415
	Apr-12	-0,00851		Agt-12	-0,02015		Jun-09	0,06121
	Mei-12	-0,09353		Sep-12	0,05654		Jul-09	0,15767
	Jun-12	0,03222		Okt-12	0,02512		Agt-09	0,01233
	Jul-12	0,04451		Nov-12	-0,02036		Sep-09	0,05660
	Agt-12	-0,03790		Des-12	0,01090		Okt-09	-0,03833
	Sep-12	0,03633		Jan-13	0,02123		Nov-09	0,02259
	Okt-12	0,01782		Feb-13	0,07805		Des-09	0,04234
	Nov-12	-0,01834		Mar-13	0,03884		Jan-10	0,02965
	Des-12	0,01162		Apr-13	0,03033		Feb-10	-0,05740
	Jan-13	0,03121		Mei-13	0,04309		Mar-10	0,09426
	Feb-13	0,07890		Jun-13	-0,05086		Apr-10	0,05379
Mar-13	0,02742		Jul-13	-0,06899		Mei-10	-0,05973	
Apr-13	0,02600		Agt-13	-0,08043		Jun-10	0,03749	
Mei-13	0,01197		Sep-13	0,00362		Jul-10	0,06904	
Jun-13	-0,06486		Okt-13	0,04177		Agt-10	-0,01350	
Jul-13	-0,04990		Nov-13	-0,06082		Sep-10	0,10231	
Agt-13	-0,10593		Des-13	-0,00052		Okt-10	0,04191	
Sep-13	0,02866		Jan-14	0,03295		Nov-10	-0,04275	
Okt-13	0,04730		Feb-14	0,04941		Des-10	0,04709	
Nov-13	-0,07565		Mar-14	0,02813		Jan-11	-0,10531	
Des-13	-0,00061		Apr-14	0,01059		Feb-11	0,01335	
Jan-14	0,04480		Mei-14	0,01947		Mar-11	0,06681	
Feb-14	0,06098		Jun-14	-0,00776		Apr-11	0,03399	
Mar-14	0,03056		Jul-14	0,06365		Mei-11	0,00040	
Apr-14	0,00973		Agt-14	0,00338		Jun-11	0,00802	
Mei-14	-0,00108		Sep-14	-0,01985		Jul-11	0,04867	
Jun-14	-0,00850		Okt-14	-0,00994		Agt-11	-0,07519	
Jul-14	0,05639		Nov-14	0,02958		Sep-11	-0,08253	
Agt-14	0,00985		Des-14	0,01602		Okt-11	0,08223	
Sep-14	-0,01562		Jan-15	0,01386		Nov-11	-0,03210	
Okt-14	0,00543		Feb-15	0,01042		Des-11	0,02611	
Nov-14	0,03049		Mar-15	-0,02040		Jan-12	0,01504	
Des-14	0,00919		Apr-15	-0,07404		Feb-12	0,00333	
Jan-15	0,01234		Mei-15	0,03185		Mar-12	0,02982	
Feb-15	0,02597		Jun-15	-0,07005		Apr-12	-0,00489	
Mar-15	0,01079		Jul-15	-0,02228		Mei-12	-0,08438	
Apr-15	-0,07252		Agt-15	-0,08257		Jun-12	0,03305	
Mei-15	0,02543		Sep-15	-0,05589		Jul-12	0,05219	
Jun-15	-0,07019		Okt-15	0,06719		Agt-12	-0,02531	
Jul-15	-0,02528		Nov-15	-0,01324		Sep-12	0,04144	
Agt-15	-0,06199		Des-15	0,03972		Okt-12	0,02422	
Sep-15	-0,07736		Jan-07	-0,05222		Nov-12	0,00346	
Okt-15	0,07609		Feb-07	-0,01862		Des-12	-0,00894	
Nov-15	-0,00344		Mar-07	0,04627		Jan-13	0,03565	
			Dana Ekuitas Andalan					

Reksadana Saham	Bulan	Rit	Reksadana Saham	Bulan	Rit	Reksadana Saham	Bulan	Rit
	Feb-13	0,07228		Des-09	0,04355		Okt-15	0,09782
	Mar-13	0,04322		Jan-10	0,02833		Nov-15	-0,00504
	Apr-13	0,02432		Feb-10	-0,04010		Des-15	0,03665
	Mei-13	0,01714		Mar-10	0,08174	Danareksa Indeks Syariah	Jan-07	-0,04787
	Jun-13	-0,06443		Apr-10	0,05117		Feb-07	-0,00978
	Jul-13	-0,05346		Mei-10	-0,08902		Mar-07	0,07091
	Agt-13	-0,09957		Jun-10	0,04013		Apr-07	0,09297
	Sep-13	0,02210		Jul-10	0,07835		Mei-07	-0,00099
	Okt-13	0,05430		Agt-10	-0,01641		Jun-07	0,04024
	Nov-13	-0,07668		Sep-10	0,10942		Jul-07	0,09196
	Des-13	-0,00179		Okt-10	0,05535		Agt-07	-0,06699
	Jan-14	0,05823		Nov-10	-0,02978		Sep-07	0,10146
	Feb-14	0,05333		Des-10	0,04453		Okt-07	0,15610
	Mar-14	0,03141		Jan-11	-0,10226		Nov-07	0,05229
	Apr-14	0,01772		Feb-11	0,01158		Des-07	0,01718
	Mei-14	0,01314		Mar-11	0,07022		Jan-08	-0,06086
	Jun-14	-0,00841		Apr-11	0,03389		Feb-08	0,06749
	Jul-14	0,05813		Mei-11	-0,00158		Mar-08	-0,12043
	Agt-14	0,00630		Jun-11	0,00913		Apr-08	-0,04160
	Sep-14	-0,00761		Jul-11	0,08121		Mei-08	0,03502
	Okt-14	0,00731		Agt-11	-0,07396		Jun-08	-0,02235
	Nov-14	0,01931		Sep-11	-0,09289		Jul-08	-0,08507
	Des-14	0,02038		Okt-11	0,08880		Agt-08	-0,08320
	Jan-15	0,00607		Nov-11	-0,04852	Sep-08	-0,19321	
	Feb-15	0,03378		Des-11	0,03279	Okt-08	-0,31573	
	Mar-15	0,00558		Jan-12	0,02921	Nov-08	0,01114	
	Apr-15	-0,08751		Feb-12	0,03804	Des-08	0,07930	
	Mei-15	0,04423		Mar-12	0,04323	Jan-09	-0,01515	
	Jun-15	-0,06995		Apr-12	0,00407	Feb-09	0,00082	
	Jul-15	-0,02280		Mei-12	-0,08692	Mar-09	0,10428	
	Agt-15	-0,05200		Jun-12	0,02471	Apr-09	0,17688	
	Sep-15	-0,07331		Jul-12	0,04538	Mei-09	0,09030	
	Okt-15	0,08699		Agt-12	-0,04074	Jun-09	0,06312	
	Nov-15	-0,00220		Sep-12	0,05613	Jul-09	0,20674	
	Des-15	0,04115		Okt-12	0,02581	Agt-09	-0,01289	
Dana Ekuitas Prima	Jan-07	-0,04156		Nov-12	0,01960	Sep-09	0,05264	
	Feb-07	0,00846		Des-12	0,00355	Okt-09	-0,04352	
	Mar-07	0,06616		Jan-13	0,03114	Nov-09	0,03490	
	Apr-07	0,08727		Feb-13	0,07690	Des-09	0,05646	
	Mei-07	0,04895		Mar-13	0,04240	Jan-10	0,01531	
	Jun-07	0,04438		Apr-13	0,02951	Feb-10	-0,04213	
	Jul-07	0,11896		Mei-13	0,04516	Mar-10	0,07135	
	Agt-07	-0,08523		Jun-13	-0,09112	Apr-10	0,06978	
	Sep-07	0,11455		Jul-13	-0,06458	Mei-10	-0,06403	
	Okt-07	0,15788		Agt-13	-0,10632	Jun-10	0,03234	
	Nov-07	0,04484		Sep-13	0,02493	Jul-10	0,05620	
	Des-07	0,00320		Okt-13	0,04932	Agt-10	-0,02204	
	Jan-08	-0,02129		Nov-13	-0,08021	Sep-10	0,11014	
	Feb-08	0,03444		Des-13	-0,00744	Okt-10	0,02650	
	Mar-08	-0,12112		Jan-14	0,06492	Nov-10	-0,06314	
	Apr-08	-0,06133		Feb-14	0,06727	Des-10	0,04229	
	Mei-08	0,10300		Mar-14	0,04175	Jan-11	-0,10518	
	Jun-08	-0,04374		Apr-14	0,01087	Feb-11	0,03760	
	Jul-08	-0,02966		Mei-14	0,01296	Mar-11	0,03664	
	Agt-08	-0,05879		Jun-14	-0,01883	Apr-11	0,02508	
Sep-08	-0,18621		Jul-14	0,05999	Mei-11	0,00632		
Okt-08	-0,35836		Agt-14	0,01759	Jun-11	0,01500		
Nov-08	0,02127		Sep-14	-0,03033	Jul-11	0,05887		
Des-08	0,11643		Okt-14	0,01630	Agt-11	-0,06807		
Jan-09	-0,00864		Nov-14	0,02365	Sep-11	-0,06484		
Feb-09	-0,02965		Des-14	0,01235	Okt-11	0,07780		
Mar-09	0,12629		Jan-15	0,00163	Nov-11	-0,01511		
Apr-09	0,25095		Feb-15	0,02519	Des-11	0,02917		
Mei-09	0,11207		Mar-15	-0,01068	Jan-12	0,04511		
Jun-09	0,08334		Apr-15	-0,07487	Feb-12	0,00586		
Jul-09	0,17202		Mei-15	0,03877	Mar-12	0,03033		
Agt-09	-0,00181		Jun-15	-0,07844	Apr-12	-0,01449		
Sep-09	0,06007		Jul-15	-0,02095	Mei-12	-0,07780		
Okt-09	-0,04294		Agt-15	-0,07610	Jun-12	0,04579		
Nov-09	0,01915		Sep-15	-0,06594	Jul-12	0,05720		

Reksadana Saham	Bulan	Rit	Reksadana Saham	Bulan	Rit	Reksadana Saham	Bulan	Rit
	Agt-12	-0,00395		Jun-09	0,07146		Apr-15	-0,08781
	Sep-12	0,05209		Jul-09	0,17583		Mei-15	0,04025
	Okt-12	0,03070		Agt-09	0,00299		Jun-15	-0,06550
	Nov-12	-0,04956		Sep-09	0,05754		Jul-15	-0,03065
	Des-12	0,01228		Okt-09	-0,05087		Agt-15	-0,04669
	Jan-13	0,01363		Nov-09	0,01505		Sep-15	-0,07264
	Feb-13	0,06432		Des-09	0,03752		Okt-15	0,07565
	Mar-13	0,02075		Jan-10	0,02690		Nov-15	0,00428
	Apr-13	0,03312		Feb-10	-0,04136		Des-15	0,03592
	Mei-13	-0,00161		Mar-10	0,08293	Danareksa Mawar Agresif	Agt-07	-0,05894
	Jun-13	-0,01963		Apr-10	0,06739		Sep-07	0,06751
	Jul-13	-0,05488		Mei-10	-0,07371		Okt-07	0,18017
	Agt-13	-0,05182		Jun-10	0,05554		Nov-07	0,03975
	Sep-13	-0,01158		Jul-10	0,04998		Des-07	0,03857
	Okt-13	0,05185		Agt-10	-0,02425		Jan-08	-0,03998
	Nov-13	-0,06015		Sep-10	0,14188		Feb-08	0,02698
	Des-13	0,00874		Okt-10	0,02501		Mar-08	-0,20009
	Jan-14	0,03022		Nov-10	-0,03184		Apr-08	-0,04132
	Feb-14	0,03549		Des-10	0,05610		Mei-08	0,16842
	Mar-14	0,01969		Jan-11	-0,09184		Jun-08	-0,03555
	Apr-14	0,01592		Feb-11	0,02731		Jul-08	-0,09515
	Mei-14	0,01717		Mar-11	0,05277		Agt-08	-0,08528
	Jun-14	-0,00251		Apr-11	0,03352		Sep-08	-0,23133
	Jul-14	0,05327		Mei-11	-0,00916		Okt-08	-0,35057
	Agt-14	-0,00029		Jun-11	0,00972		Nov-08	-0,02166
	Sep-14	-0,00608		Jul-11	0,04938		Des-08	0,02651
	Okt-14	-0,02519		Agt-11	-0,06488		Jan-09	-0,00290
	Nov-14	0,01738		Sep-11	-0,04727		Feb-09	-0,01696
	Des-14	0,01258		Okt-11	0,07672		Mar-09	0,04465
	Jan-15	0,02139		Nov-11	-0,01255		Apr-09	0,34193
	Feb-15	0,01955		Des-11	0,04100		Mei-09	0,18160
	Mar-15	0,00943		Jan-12	0,00545		Jun-09	0,03174
	Apr-15	-0,08108		Feb-12	0,00418		Jul-09	0,15298
	Mei-15	0,05421		Mar-12	0,03279		Agt-09	-0,00233
	Jun-15	-0,05977		Apr-12	-0,03062		Sep-09	0,04248
	Jul-15	-0,02399		Mei-12	-0,08026		Okt-09	-0,08920
	Agt-15	-0,07054		Jun-12	0,04127		Nov-09	-0,01245
	Sep-15	-0,06982		Jul-12	0,05712		Des-09	0,01294
	Okt-15	0,04999		Agt-12	-0,02651		Jan-10	0,03591
	Nov-15	-0,01236		Sep-12	0,04993		Feb-10	-0,05209
	Des-15	0,04070		Okt-12	0,02158	Mar-10	0,10522	
Danareksa Mawar	Jan-07	-0,04846		Nov-12	-0,02738	Apr-10	0,04186	
	Feb-07	-0,01661		Des-12	0,00847	Mei-10	-0,11795	
	Mar-07	0,06139		Jan-13	0,02514	Jun-10	0,02732	
	Apr-07	0,07756		Feb-13	0,08293	Jul-10	0,03069	
	Mei-07	0,03228		Mar-13	0,02440	Agt-10	-0,01168	
	Jun-07	0,04570		Apr-13	0,03745	Sep-10	0,15090	
	Jul-07	0,08783		Mei-13	-0,00331	Okt-10	0,03363	
	Agt-07	-0,07397		Jun-13	-0,05070	Nov-10	-0,02521	
	Sep-07	0,09794		Jul-13	-0,02888	Des-10	0,04349	
	Okt-07	0,17475		Agt-13	-0,09341	Jan-11	-0,07232	
	Nov-07	0,06136		Sep-13	0,01042	Feb-11	-0,00117	
	Des-07	0,00920		Okt-13	0,05358	Mar-11	0,07148	
	Jan-08	-0,03269		Nov-13	-0,07162	Apr-11	0,02693	
	Feb-08	0,04468		Des-13	0,00608	Mei-11	-0,02397	
	Mar-08	-0,12801		Jan-14	0,04045	Jun-11	0,00067	
	Apr-08	-0,04357		Feb-14	0,04843	Jul-11	0,04667	
	Mei-08	0,07166		Mar-14	0,02533	Agt-11	-0,06916	
	Jun-08	-0,02285		Apr-14	0,01344	Sep-11	-0,06560	
	Jul-08	-0,05392		Mei-14	0,01099	Okt-11	0,08165	
	Agt-08	-0,06933		Jun-14	-0,00509	Nov-11	-0,03631	
	Sep-08	-0,18860		Jul-14	0,05195	Des-11	0,02815	
	Okt-08	-0,31276		Agt-14	-0,00160	Jan-12	0,00951	
	Nov-08	0,01705		Sep-14	-0,00141	Feb-12	0,01718	
	Des-08	0,07502		Okt-14	-0,00543	Mar-12	0,03954	
	Jan-09	-0,00433		Nov-14	0,01941	Apr-12	-0,00989	
	Feb-09	-0,01810		Des-14	0,01069	Mei-12	-0,08604	
	Mar-09	0,07894		Jan-15	0,00987	Jun-12	0,04327	
	Apr-09	0,23047		Feb-15	0,03332	Jul-12	0,05424	
	Mei-09	0,12138		Mar-15	0,01692	Agt-12	-0,03178	

Reksadana Saham	Bulan	Rit	Reksadana Saham	Bulan	Rit	Reksadana Saham	Bulan	Rit
	Sep-12	0,05387		Jan-13	0,01393		Jan-14	0,06217
	Okt-12	0,02382		Feb-13	0,06954		Feb-14	0,05190
	Nov-12	-0,01645		Mar-13	0,04461		Mar-14	0,01022
	Des-12	0,00430		Apr-13	0,03301		Apr-14	0,01736
	Jan-13	0,02351		Mei-13	0,03689		Mei-14	0,00328
	Feb-13	0,07452		Jun-13	-0,08830		Jun-14	-0,00812
	Mar-13	0,03108		Jul-13	-0,07001		Jul-14	0,05774
	Apr-13	0,03326		Agt-13	-0,10995		Agt-14	0,00046
	Mei-13	0,02315		Sep-13	0,01299		Sep-14	0,00857
	Jun-13	-0,07170		Okt-13	0,04384		Okt-14	-0,00836
	Jul-13	-0,04310		Nov-13	-0,06896		Nov-14	0,02117
	Agt-13	-0,10706		Des-13	-0,01029		Des-14	0,02689
	Sep-13	0,01007		Jan-14	0,03365		Jan-15	0,02025
	Okt-13	0,05091		Feb-14	0,06437		Feb-15	0,03412
	Nov-13	-0,07069		Mar-14	0,03074		Mar-15	0,01338
	Des-13	-0,00366		Apr-14	0,01955		Apr-15	-0,08068
	Jan-14	0,03397		Mei-14	-0,00576		Mei-15	0,03190
	Feb-14	0,05264		Jun-14	-0,00784		Jun-15	-0,06730
	Mar-14	0,02859		Jul-14	0,04765		Jul-15	-0,01116
	Apr-14	0,02299		Agt-14	0,00721		Agt-15	-0,04273
	Mei-14	0,01929		Sep-14	-0,01664		Sep-15	-0,07226
	Jun-14	-0,00048		Okt-14	-0,00389		Okt-15	0,07576
	Jul-14	0,05080		Nov-14	0,02208		Nov-15	0,01581
	Agt-14	-0,00012		Des-14	0,02005		Des-15	0,03709
	Sep-14	-0,00406		Jan-15	0,00241		Nov-12	-0,00838
	Okt-14	-0,01219		Feb-15	0,02953	Danareksa Mawar Rotasi Sektor Strategis	Des-12	0,00521
	Nov-14	0,01323		Mar-15	-0,01847		Jan-13	0,02514
	Des-14	0,00387		Apr-15	-0,08161		Feb-13	0,08814
	Jan-15	-0,02782		Mei-15	0,03622		Mar-13	0,03468
	Mei-15	0,01637		Jun-15	-0,09359		Apr-13	0,03151
Danareksa Mawar Ekuitas Plus	Jun-15	-0,06274		Jul-15	-0,02030		Mei-13	0,02161
	Jul-15	-0,02082		Agt-15	-0,07643		Jun-13	-0,06916
	Agt-15	-0,04633		Sep-15	-0,06123		Jul-13	-0,04403
	Sep-15	-0,08200		Okt-15	0,07396		Agt-13	-0,10603
	Okt-15	0,09368		Nov-15	-0,00007		Sep-13	0,00762
	Nov-15	0,01015		Des-15	0,03749		Okt-13	0,05250
	Des-15	0,03848		Mar-11	0,06407		Nov-13	-0,07105
	Apr-10	0,08907	Danareksa Mawar Konsumer 10	Apr-11	0,01074		Des-13	-0,00158
	Mei-10	-0,09720		Mei-11	0,03029		Jan-14	0,04226
	Jun-10	0,05022		Jun-11	0,03195		Feb-14	0,05334
	Jul-10	0,14009		Jul-11	0,08506		Mar-14	0,02890
	Agt-10	0,02433		Agt-11	-0,03609		Apr-14	0,02283
	Sep-10	0,09224		Sep-11	-0,07168		Mei-14	0,00525
	Okt-10	0,02545		Okt-11	0,05672		Jun-14	-0,00967
	Nov-10	-0,00192		Nov-11	-0,00068		Jul-14	0,05370
	Des-10	0,02699		Des-11	-0,00375		Agt-14	0,00002
	Jan-11	-0,10422		Jan-12	0,02221		Sep-14	-0,00442
	Feb-11	0,01481		Feb-12	0,01988		Okt-14	-0,00456
	Mar-11	0,03763		Mar-12	0,03254		Nov-14	0,02357
	Apr-11	0,02913		Apr-12	0,03135		Des-14	0,01662
	Mei-11	-0,02916		Mei-12	-0,04895		Jan-15	0,01997
	Jun-11	-0,01425		Jun-12	0,04790		Feb-15	0,04048
	Jul-11	0,04462		Jul-12	0,04620		Mar-15	-0,00106
	Agt-11	-0,06505		Agt-12	-0,02449		Apr-15	-0,08479
	Sep-11	-0,07690		Sep-12	0,02688		Mei-15	0,03293
	Okt-11	0,05758		Okt-12	0,03353		Jun-15	-0,06881
	Nov-11	-0,04752		Nov-12	0,02180		Jul-15	-0,02050
	Des-11	0,01459		Des-12	-0,00696		Agt-15	-0,05645
	Jan-12	0,02371		Jan-13	0,00004		Sep-15	-0,07440
	Feb-12	0,04230		Feb-13	0,08574		Okt-15	0,08773
	Mar-12	0,01488		Mar-13	0,06569		Nov-15	0,00834
	Apr-12	-0,00305		Apr-13	0,03014		Des-15	0,03524
	Mei-12	-0,07560		Mei-13	0,04161	Danareksa Melati Pendapatan Utama Syariah	Nov-15	0,01766
	Jun-12	0,03675		Jun-13	-0,05976		Des-15	-0,00355
	Jul-12	0,04855		Jul-13	-0,08599			
	Agt-12	-0,03577		Agt-13	-0,11454			
	Sep-12	0,06078		Sep-13	0,01208			
	Okt-12	0,02329		Okt-13	0,03517			
	Nov-12	-0,01255		Nov-13	-0,07921			
	Des-12	0,02019		Des-13	0,00299			

Reksadana Saham	Bulan	Rit	Reksadana Saham	Bulan	Rit	Reksadana Saham	Bulan	Rit
Danareksa Syariah Saham	Okt-14	-0,00827		Agt-14	0,00208		Mar-14	0,02716
	Nov-14	0,01704		Sep-14	-0,00447		Apr-14	0,01636
	Des-14	0,01940		Okt-14	-0,00487		Mei-14	0,01478
	Jan-15	0,01724		Nov-14	0,02338		Jun-14	0,00701
	Feb-15	0,02055		Des-14	0,01618		Jul-14	0,04093
	Mar-15	-0,01361		Jan-15	0,00718		Agt-14	0,00572
	Apr-15	-0,06565		Feb-15	0,02978		Sep-14	0,02109
	Mei-15	0,03872		Mar-15	0,00863		Okt-14	-0,00421
	Jun-15	-0,05973		Apr-15	-0,08896		Nov-14	0,01274
	Jul-15	-0,02344		Mei-15	0,03626		Des-14	0,02227
	Agt-15	-0,07304		Jun-15	-0,06935		Jan-15	-0,00188
	Sep-15	-0,06828		Jul-15	-0,01689		Feb-15	0,02362
Okt-15	0,05714		Agt-15	-0,05006		Mar-15	0,00008	
Nov-15	-0,01349		Sep-15	-0,07083		Apr-15	-0,06848	
Des-15	0,03027		Okt-15	0,07749		Mei-15	0,02207	
Jan-13	0,03306		Nov-15	0,00576		Jun-15	-0,06600	
DPLK AIA Financial - Equity E1	Feb-13	0,08381		Des-15	0,03288		Jul-15	-0,02205
	Mar-13	0,04268		Feb-13	0,06612		Agt-15	-0,07720
	Apr-13	0,02947	DPLK AIA Financial - Equity E5	Mar-13	0,00105		Sep-15	-0,07342
	Mei-13	0,04606		Apr-13	0,02117		Okt-15	0,03688
	Jun-13	-0,07927		Mei-13	0,00360		Nov-15	-0,02617
	Jul-13	-0,03896		Jun-13	-0,05917		Des-15	0,03087
	Agt-13	-0,09371		Jul-13	-0,04875	Eastspring Investments Value Discovery Fund	Jun-13	-0,06013
	Sep-13	0,01275		Agt-13	-0,09941		Jul-13	-0,01271
	Okt-13	0,04394		Sep-13	0,00400		Agt-13	-0,07990
	Nov-13	-0,05686		Okt-13	0,04158		Sep-13	0,08147
	Des-13	-0,00595		Nov-13	-0,08281		Okt-13	0,03718
	Jan-14	0,05068		Des-13	-0,00237		Nov-13	-0,03578
Feb-14	0,05041	Jan-14		0,03441	Des-13		0,00482	
Mar-14	0,03625	Feb-14		0,06714	Jan-14		0,05638	
Apr-14	0,01081	Mar-14	0,04299	Feb-14	0,05149			
Mei-14	0,00339	Apr-14	0,04505	Mar-14	0,02830			
Jun-14	-0,00291	Mei-14	0,00770	Apr-14	0,02376			
Jul-14	0,05156	Jun-14	-0,01297	Mei-14	-0,00279			
Agt-14	0,00487	Jul-14	0,04197	Jun-14	0,00333			
Sep-14	-0,02036	Agt-14	0,01620	Jul-14	0,03172			
Okt-14	-0,00001	Sep-14	-0,01829	Agt-14	0,00987			
Nov-14	0,03186	Okt-14	-0,00742	Sep-14	0,02867			
Des-14	0,03294	Nov-14	0,02762	Okt-14	0,00433			
Jan-15	0,02833	Des-14	0,04384	Nov-14	0,01094			
Feb-15	0,03554	Jan-15	-0,00121	Des-14	0,00950			
Mar-15	0,01089	Feb-15	0,02203	Jan-15	0,00732			
Apr-15	-0,06022	Mar-15	-0,03172	Feb-15	0,01875			
Mei-15	0,01367	Apr-15	-0,02613	Mar-15	0,00053			
Jun-15	-0,07620	Mei-15	0,01646	Apr-15	-0,06261			
Jul-15	-0,01608	Jun-15	-0,06308	Mei-15	0,01850			
Agt-15	-0,06156	Jul-15	-0,00200	Jun-15	-0,06432			
Sep-15	-0,06010	Agt-15	-0,04351	Jul-15	-0,02423			
Okt-15	0,07199	Sep-15	-0,06397	Agt-15	-0,09380			
Nov-15	-0,00555	Okt-15	0,06543	Sep-15	-0,06484			
Des-15	0,03748	Nov-15	0,00318	Okt-15	0,04972			
Jan-13	0,03426	Des-15	0,02611	Nov-15	-0,02421			
DPLK AIA Financial - Equity E2	Feb-13	0,07452	Eastspring Investments Alpha Navigator	Sep-12	0,04009	Emco Growth	Des-15	0,03536
	Mar-13	0,03108		Okt-12	0,02929		Apr-08	-0,02697
	Apr-13	0,02091		Nov-12	0,01000		Mei-08	0,05831
	Mei-13	0,00388		Des-12	0,00844		Jun-08	-0,04677
	Jun-13	-0,05910		Jan-13	0,03644		Jul-08	-0,05608
	Jul-13	-0,04916		Feb-13	0,08937		Agt-08	-0,03710
	Agt-13	-0,09898		Mar-13	0,03937		Sep-08	-0,21439
	Sep-13	0,01854		Apr-13	0,00633		Okt-08	-0,36631
	Okt-13	0,05003		Mei-13	0,01193		Nov-08	-0,09656
	Nov-13	-0,06419		Jun-13	-0,07353		Des-08	0,10018
	Des-13	-0,00278		Jul-13	-0,04361		Jan-09	-0,00465
	Jan-14	0,04444		Agt-13	-0,07942		Feb-09	-0,01368
Feb-14	0,05204	Sep-13	0,04183	Mar-09	0,08186			
Mar-14	0,03232	Okt-13	0,04487	Apr-09	0,23352			
Apr-14	0,01997	Nov-13	-0,05912	Mei-09	0,18567			
Mei-14	0,01243	Des-13	-0,00140	Jun-09	0,02261			
Jun-14	-0,00270	Jan-14	0,05761	Jul-09	0,12730			
Jul-14	0,04956	Feb-14	0,04730	Agt-09	-0,01172			

Reksadana Saham	Bulan	Rit	Reksadana Saham	Bulan	Rit	Reksadana Saham	Bulan	Rit
	Sep-09	0,04879		Jul-15	-0,00214		Mei-12	-0,15661
	Okt-09	-0,03490		Agt-15	-0,11383		Jun-12	-0,01313
	Nov-09	-0,01270		Sep-15	-0,04731		Jul-12	0,03773
	Des-09	0,06468		Okt-15	0,16030		Agt-12	-0,01585
	Jan-10	0,00946		Nov-15	-0,03388		Sep-12	0,10283
	Feb-10	-0,03343		Des-15	-0,03345		Okt-12	0,06490
	Mar-10	0,03881	Emco Mantap	Jan-07	0,02523		Nov-12	0,04088
	Apr-10	0,08337		Feb-07	-0,01935		Des-12	-0,02420
	Mei-10	-0,11177		Mar-07	-0,00110		Jan-13	0,03182
	Jun-10	-0,00361		Apr-07	0,16271		Feb-13	0,07812
	Jul-10	-0,02727		Mei-07	0,25016		Mar-13	0,09488
	Agt-10	0,06490		Jun-07	0,11368		Apr-13	-0,00600
	Sep-10	0,14862		Jul-07	0,09957		Mei-13	0,03440
	Okt-10	0,03945		Agt-07	-0,09606		Jun-13	-0,07194
	Nov-10	0,00958		Sep-07	0,07143		Jul-13	-0,03997
	Des-10	0,05056		Okt-07	0,12523		Agt-13	-0,09375
	Jan-11	-0,09576		Nov-07	0,02263		Sep-13	0,01047
	Feb-11	-0,00314		Des-07	0,01609		Okt-13	0,03291
	Mar-11	0,08586		Jan-08	-0,00877		Nov-13	-0,05409
	Apr-11	0,01621		Feb-08	-0,02000		Des-13	0,00298
	Mei-11	0,01198		Mar-08	-0,17253		Jan-14	0,02625
	Jun-11	0,06889		Apr-08	-0,06247		Feb-14	0,06288
	Jul-11	0,09326		Mei-08	0,04661		Mar-14	0,04054
	Agt-11	-0,03087		Jun-08	-0,07079		Apr-14	0,01339
	Sep-11	-0,11371		Jul-08	-0,01052		Mei-14	0,00115
	Okt-11	0,06837		Agt-08	-0,07879		Jun-14	-0,05178
	Nov-11	-0,03551		Sep-08	-0,19043		Jul-14	0,04908
	Des-11	0,04876		Okt-08	-0,30635		Agt-14	0,01121
	Jan-12	0,01006		Nov-08	-0,08193		Sep-14	-0,01969
	Feb-12	0,03464		Des-08	0,02991		Okt-14	-0,02061
	Mar-12	0,04493		Jan-09	-0,03027		Nov-14	0,00526
	Apr-12	0,02716		Feb-09	-0,01443		Des-14	-0,01247
	Mei-12	-0,12876		Mar-09	0,07973		Jan-15	-0,01140
	Jun-12	0,01360		Apr-09	0,37117		Feb-15	0,01799
	Jul-12	0,05179		Mei-09	0,35356		Mar-15	-0,02073
	Agt-12	-0,03683		Jun-09	0,01791		Apr-15	-0,07562
	Sep-12	0,04768		Jul-09	0,16663		Mei-15	0,03513
	Okt-12	0,08603		Agt-09	0,01118		Jun-15	-0,09127
	Nov-12	0,01820	Sep-09	0,04079		Jul-15	-0,00583	
	Des-12	-0,05809	Okt-09	-0,14659		Agt-15	-0,07403	
	Jan-13	0,03133	Nov-09	-0,03952		Sep-15	-0,07538	
	Feb-13	0,11696	Des-09	0,04282		Okt-15	0,08508	
	Mar-13	0,08990	Jan-10	0,08755		Nov-15	-0,02694	
	Apr-13	0,00491	Feb-10	-0,05131		Des-15	0,00448	
	Mei-13	0,01726	Mar-10	0,01428	Euro Peregrine Equity	Feb-07	0,00022	
	Jun-13	-0,07673	Apr-10	0,04456		Mar-07	0,01764	
	Jul-13	-0,06110	Mei-10	-0,11310		Apr-07	0,03665	
	Agt-13	-0,11422	Jun-10	0,00902		Mei-07	-0,00964	
	Sep-13	0,03050	Jul-10	0,00893		Jun-07	-0,02783	
	Okt-13	0,02174	Agt-10	-0,01175		Jul-07	0,00249	
	Nov-13	-0,07775	Sep-10	0,20537		Agt-07	0,01232	
	Des-13	-0,03054	Okt-10	0,02923		Sep-07	0,05509	
	Jan-14	0,02977	Nov-10	0,00999		Okt-07	0,21631	
	Feb-14	0,05908	Des-10	0,06977		Nov-07	0,08977	
	Mar-14	0,03586	Jan-11	-0,09578		Des-07	0,01338	
	Apr-14	0,05170	Feb-11	0,04333		Jan-08	-0,02240	
	Mei-14	-0,03190	Mar-11	0,08064		Feb-08	0,06495	
	Jun-14	-0,05663	Apr-11	0,02505		Mar-08	-0,11141	
	Jul-14	0,04978	Mei-11	0,07378		Apr-08	-0,06090	
	Agt-14	0,00839	Jun-11	0,05978		Mei-08	0,09069	
	Sep-14	-0,06489	Jul-11	0,12249	Jun-08	0,01041		
	Okt-14	-0,00672	Agt-11	-0,02027	Jul-08	-0,09453		
	Nov-14	0,03615	Sep-11	-0,12383	Agt-08	-0,09054		
	Des-14	-0,01347	Okt-11	0,06074	Sep-08	-0,25745		
	Jan-15	0,00834	Nov-11	-0,04525	Okt-08	-0,32603		
	Feb-15	0,02247	Des-11	0,07362	Nov-08	0,04486		
	Mar-15	-0,02368	Jan-12	0,04468	Des-08	0,06217		
	Apr-15	-0,06124	Feb-12	0,04272	Jan-09	0,00687		
	Mei-15	0,00023	Mar-12	0,04422	Feb-09	-0,00251		
	Jun-15	-0,08222	Apr-12	-0,00075	Mar-09	0,05183		

Reksadana Saham	Bulan	Rit	Reksadana Saham	Bulan	Rit	Reksadana Saham	Bulan	Rit
	Apr-09	0,26312		Des-10	0,04180		Nov-12	-0,01588
	Mei-09	0,10313		Jan-11	-0,09743		Des-12	0,02370
	Jun-09	-0,00424		Feb-11	0,01527		Jan-13	-0,01223
	Jul-09	0,11934		Mar-11	0,06970		Feb-13	0,07123
	Agt-09	0,01210		Apr-11	0,03184		Mar-13	0,04539
	Sep-09	0,04249		Mei-11	0,00406		Apr-13	0,02236
	Okt-09	-0,04835		Jun-11	0,02164		Mei-13	0,05223
	Nov-09	-0,00827		Jul-11	0,05662		Jun-13	-0,00802
	Des-09	0,06064		Agt-11	-0,07378		Jul-13	-0,04231
	Jan-10	0,03044		Sep-11	-0,07364		Agt-13	-0,07896
	Feb-10	-0,03543		Okt-11	0,08222		Sep-13	0,04093
	Mar-10	0,00741		Nov-11	-0,02296		Okt-13	0,05441
	Apr-10	0,02818		Des-11	0,03225		Nov-13	-0,05879
	Mei-10	-0,05729		Jan-12	0,02503		Des-13	0,05564
	Jun-10	0,03661		Feb-12	0,01303		Jan-14	0,01310
	Jul-10	0,00000		Mar-12	0,03209		Feb-14	0,01831
	Agt-10	0,00000		Apr-12	-0,00365		Mar-14	0,02930
	Sep-10	0,00000		Mei-12	-0,08634		Apr-14	0,00612
	Okt-10	0,00000		Jun-12	0,04503		Mei-14	-0,02589
	Nov-10	0,00000		Jul-12	0,05583		Jun-14	-0,01217
	Des-10	0,00000		Agt-12	-0,02298		Jul-14	0,05785
	Jan-11	0,00000		Sep-12	0,04557		Agt-14	0,00804
	Feb-11	0,00000		Okt-12	0,01827		Sep-14	0,00688
	Jan-07	-0,04432		Nov-12	-0,01774		Okt-14	-0,00577
	Feb-07	-0,00044		Des-12	0,01228		Nov-14	0,01362
	Mar-07	0,03166		Jan-13	0,02659		Des-14	0,00901
	Apr-07	0,06119		Feb-13	0,07460		Jan-15	0,00931
	Mei-07	0,03668		Mar-13	0,02193		Feb-15	0,00853
	Jun-07	0,06506		Apr-13	0,03330		Mar-15	-0,02124
	Jul-07	0,06404		Mei-13	-0,00173		Apr-15	-0,07120
	Agt-07	-0,09087		Jun-13	-0,06392		Mei-15	0,04362
	Sep-07	0,09233		Jul-13	-0,04243		Jun-15	-0,07621
	Okt-07	0,16673		Agt-13	-0,08421		Jul-15	-0,00165
	Nov-07	0,05764		Sep-13	0,02277		Agt-15	-0,06672
	Des-07	0,00544		Okt-13	0,04665		Sep-15	-0,05012
	Jan-08	0,00147		Nov-13	-0,06495		Okt-15	0,07093
	Feb-08	0,03813		Des-13	-0,00594		Nov-15	-0,01414
	Mar-08	-0,13318		Jan-14	0,06003		Des-15	0,03133
	Apr-08	-0,05909		Feb-14	0,04688	First State IndoEquity Opportunities Fund - USD	Feb-14	0,03000
	Mei-08	0,08176		Mar-14	0,03514		Mar-14	0,01942
	Jun-08	-0,03636		Apr-14	0,01403		Apr-14	0,00952
	Jul-08	-0,06734		Mei-14	0,01366		Mei-14	-0,01887
	Agt-08	-0,06164		Jun-14	-0,00430		Jun-14	-0,02885
	Sep-08	-0,13745		Jul-14	0,05844		Jul-14	0,06931
	Okt-08	-0,34815		Agt-14	0,00258		Agt-14	-0,00926
	Nov-08	0,00602		Sep-14	0,00216		Sep-14	-0,04673
	Des-08	0,12849		Okt-14	-0,00571		Okt-14	0,00000
	Jan-09	-0,00542		Nov-14	0,02026		Nov-14	0,01961
	Feb-09	-0,05756		Des-14	0,01549		Des-14	-0,00962
	Mar-09	0,09161		Jan-15	0,00576		Jan-15	-0,00971
	Apr-09	0,18644		Feb-15	0,02936		Feb-15	0,00980
	Mei-09	0,12191		Mar-15	0,00155		Mar-15	-0,01942
	Jun-09	0,04536		Apr-15	-0,07572		Apr-15	-0,06931
	Jul-09	0,16579		Mei-15	0,04061		Mei-15	0,02128
	Agt-09	0,01331		Jun-15	-0,07131		Jun-15	-0,09375
	Sep-09	0,05719		Jul-15	-0,01554		Jul-15	-0,03448
	Okt-09	-0,02584		Agt-15	-0,04402		Agt-15	-0,09524
	Nov-09	0,02478		Sep-15	-0,07183		Sep-15	-0,11842
	Des-09	0,05437		Okt-15	0,07967		Okt-15	0,17910
	Jan-10	0,01297		Nov-15	-0,00406		Nov-15	-0,02532
	Feb-10	-0,02807		Des-15	0,03419		Des-15	0,05195
	Mar-10	0,07887		Feb-12	0,00286	First State IndoEquity PEKA Fund	Feb-10	-0,02181
	Apr-10	0,05010	First State IndoEquity High Conviction Fund	Mar-12	0,01314		Mar-10	0,07007
	Mei-10	-0,04022		Apr-12	-0,00903		Apr-10	0,05566
	Jun-10	0,04950		Mei-12	-0,09276		Mei-10	-0,05322
	Jul-10	0,05292		Jun-12	0,04366		Jun-10	0,04782
	Agt-10	-0,01765		Jul-12	0,00262		Jul-10	0,05610
	Sep-10	0,10726		Agt-12	-0,03345		Agt-10	-0,01500
	Okt-10	0,03261		Sep-12	0,05144		Sep-10	0,10801
	Nov-10	-0,05633		Okt-12	0,00418		Okt-10	0,02704

Reksadana Saham	Bulan	Rit	Reksadana Saham	Bulan	Rit	Reksadana Saham	Bulan	Rit
	Nov-10	-0,05130		Sep-07	0,10581		Jul-13	-0,05322
	Des-10	0,04019		Okt-07	0,17466		Agt-13	-0,08856
	Jan-11	-0,10124		Nov-07	0,07165		Sep-13	0,02513
	Feb-11	0,02166		Des-07	0,00940		Okt-13	0,04806
	Mar-11	0,06204		Jan-08	-0,00423		Nov-13	-0,06435
	Apr-11	0,03623		Feb-08	0,03242		Des-13	-0,00308
	Mei-11	0,00714		Mar-08	-0,14721		Jan-14	0,05710
	Jun-11	0,02471		Apr-08	-0,05105		Feb-14	0,04832
	Jul-11	0,07062		Mei-08	0,09541		Mar-14	0,03000
	Agt-11	-0,06435		Jun-08	-0,03220		Apr-14	0,01018
	Sep-11	-0,07428		Jul-08	-0,07241		Mei-14	0,00850
	Okt-11	0,08553		Agt-08	-0,06388		Jun-14	-0,00771
	Nov-11	-0,02113		Sep-08	-0,15145		Jul-14	0,05734
	Des-11	0,03333		Okt-08	-0,33718		Agt-14	0,00579
	Jan-12	0,02229		Nov-08	0,00541		Sep-14	-0,00447
	Feb-12	0,01379		Des-08	0,13430		Okt-14	-0,00606
	Mar-12	0,04830		Jan-09	-0,00321		Nov-14	0,02149
	Apr-12	0,00342		Feb-09	-0,05408		Des-14	0,00958
	Mei-12	-0,09265		Mar-09	0,11821		Jan-15	0,00850
	Jun-12	0,03814		Apr-09	0,18912		Feb-15	0,02759
	Jul-12	0,04649		Mei-09	0,09883		Mar-15	0,00084
	Agt-12	-0,02844		Jun-09	0,06157		Apr-15	-0,08946
	Sep-12	0,04625		Jul-09	0,17992		Mei-15	0,04450
	Okt-12	0,02695		Agt-09	0,01143		Jun-15	-0,07550
	Nov-12	-0,01484		Sep-09	0,06141		Jul-15	-0,03039
	Des-12	0,01112		Okt-09	-0,02341		Agt-15	-0,05516
	Jan-13	0,01709		Nov-09	0,02764		Sep-15	-0,07443
	Feb-13	0,07886		Des-09	0,05349		Okt-15	0,07764
	Mar-13	0,03160		Jan-10	0,01898		Nov-15	0,00247
	Apr-13	0,02954		Feb-10	-0,02625		Des-15	0,03947
	Mei-13	-0,00135		Mar-10	0,08745		Apr-08	-0,05626
	Jun-13	-0,04612		Apr-10	0,05625		Mei-08	0,06678
	Jul-13	-0,04422		Mei-10	-0,06014		Jun-08	-0,02881
	Agt-13	-0,09388		Jun-10	0,05052		Jul-08	-0,07056
	Sep-13	0,02400		Jul-10	0,05324		Agt-08	-0,06532
	Okt-13	0,05077		Agt-10	-0,01615		Sep-08	-0,14027
	Nov-13	-0,07129		Sep-10	0,10650		Okt-08	-0,35550
	Des-13	-0,00123		Okt-10	0,03307		Nov-08	0,00234
	Jan-14	0,06278		Nov-10	-0,04186		Des-08	0,12965
	Feb-14	0,04834		Des-10	0,03510		Jan-09	-0,00185
	Mar-14	0,03088		Jan-11	-0,09717		Feb-09	-0,05773
	Apr-14	0,02059		Feb-11	0,02416		Mar-09	0,12114
	Mei-14	0,01271		Mar-11	0,06366		Apr-09	0,18651
	Jun-14	-0,01051		Apr-11	0,03285		Mei-09	0,12307
	Jul-14	0,05502		Mei-11	0,00587		Jun-09	0,04774
	Agt-14	0,00439		Jun-11	0,02281		Jul-09	0,17018
	Sep-14	-0,00341		Jul-11	0,05958		Agt-09	0,01619
	Okt-14	-0,00999		Agt-11	-0,06766		Sep-09	0,06059
	Nov-14	0,02034		Sep-11	-0,07578		Okt-09	-0,02686
	Des-14	0,00826		Okt-11	0,08327		Nov-09	0,02725
	Jan-15	0,00234		Nov-11	-0,02432		Des-09	0,05538
	Feb-15	0,02451		Des-11	0,03270		Jan-10	0,01305
	Mar-15	0,00207		Jan-12	0,02140		Feb-10	-0,03134
	Apr-15	-0,08417		Feb-12	0,01752		Mar-10	0,08420
	Mei-15	0,04205		Mar-12	0,03875		Apr-10	0,04663
	Jun-15	-0,07891		Apr-12	-0,00188		Mei-10	-0,05773
	Jul-15	-0,01674		Mei-12	-0,09060		Jun-10	0,04613
	Agt-15	-0,05627		Jun-12	0,04228		Jul-10	0,04880
	Sep-15	-0,07484		Jul-12	0,04881		Agt-10	-0,02069
	Okt-15	0,08513		Agt-12	-0,02970		Sep-10	0,10502
	Nov-15	-0,00155		Sep-12	0,04105		Okt-10	0,02721
	Des-15	0,03952		Okt-12	0,01786		Nov-10	-0,05715
	Jan-07	-0,03785		Nov-12	-0,02319		Des-10	0,04010
	Feb-07	0,00160		Des-12	0,01391		Jan-11	-0,09919
	Mar-07	0,03617		Jan-13	0,02077		Feb-11	0,02167
	Apr-07	0,06886		Feb-13	0,07278		Mar-11	0,06422
	Mei-07	0,03952		Mar-13	0,02710		Apr-11	0,03095
	Jun-07	0,05713		Apr-13	0,02596		Mei-11	0,00563
	Jul-07	0,08381		Mei-13	-0,00968		Jun-11	0,02552
	Agt-07	-0,09131		Jun-13	-0,03669		Jul-11	0,06587
First State IndoEquity Sectoral Fund						First State IndoEquity Value Select Fund		

Reksadana Saham	Bulan	Rit	Reksadana Saham	Bulan	Rit	Reksadana Saham	Bulan	Rit
	Agt-11	-0,06409		Nov-13	-0,05646		Nov-07	0,01821
	Sep-11	-0,07362		Des-13	-0,00180		Des-07	0,01949
	Okt-11	0,08314		Jan-14	0,04032		Jan-08	-0,03354
	Nov-11	-0,01856		Feb-14	0,06739		Feb-08	0,03295
	Des-11	0,03167		Mar-14	0,04323		Mar-08	-0,10781
	Jan-12	0,01865		Apr-14	0,00829		Apr-08	-0,05879
	Feb-12	0,01356		Mei-14	0,01197		Mei-08	0,06691
	Mar-12	0,04125		Jun-14	-0,01468		Jun-08	-0,04475
	Apr-12	-0,00563		Jul-14	0,04969		Jul-08	-0,00758
	Mei-12	-0,09535		Agt-14	0,00781		Agt-08	-0,03920
	Jun-12	0,04350		Sep-14	-0,01417		Sep-08	-0,11791
	Jul-12	0,05474		Okt-14	-0,00671		Okt-08	-0,29425
	Agt-12	-0,03446		Nov-14	0,02362		Nov-08	0,03521
	Sep-12	0,04700		Des-14	0,01726		Des-08	0,09931
	Okt-12	0,02083		Jan-15	0,01592		Jan-09	0,00302
	Nov-12	-0,01945		Feb-15	0,02329		Feb-09	-0,04231
	Des-12	0,01261		Mar-15	0,00195		Mar-09	0,11445
	Jan-13	0,02234		Apr-15	-0,07231		Apr-09	0,18492
	Feb-13	0,07663		Mei-15	0,02408		Mei-09	0,10586
	Mar-13	0,02552		Jun-15	-0,06607		Jun-09	0,07026
	Apr-13	0,02593		Jul-15	-0,01460		Jul-09	0,18837
	Mei-13	-0,00832		Agt-15	-0,05678		Agt-09	0,00411
	Jun-13	-0,03908		Sep-15	-0,07072		Sep-09	0,06719
	Jul-13	-0,05325		Okt-15	0,05665		Okt-09	-0,03066
	Agt-13	-0,08957		Nov-15	-0,00627		Nov-09	0,01916
	Sep-13	0,02252		Des-15	0,04086		Des-09	0,05141
	Okt-13	0,05528		Nov-12	0,07077		Jan-10	0,02219
	Nov-13	-0,07272	GAP Value Fund	Des-12	-0,02318		Feb-10	-0,02554
	Des-13	-0,01216		Jan-13	0,02607		Mar-10	0,07320
	Jan-14	0,04922		Feb-13	0,06072		Apr-10	0,05957
	Feb-14	0,05632		Mar-13	0,07109		Mei-10	-0,05303
	Mar-14	0,02638		Apr-13	0,01866		Jun-10	0,03822
	Apr-14	0,01909		Mei-13	0,08713		Jul-10	0,05437
	Mei-14	0,00911		Jun-13	-0,09347		Agt-10	-0,00854
	Jun-14	-0,01594		Jul-13	-0,07313		Sep-10	0,11411
	Jul-14	0,05331		Agt-13	-0,07119		Okt-10	0,02700
	Agt-14	0,01206		Sep-13	-0,03388		Nov-10	-0,04632
	Sep-14	-0,01994		Okt-13	0,04991		Des-10	0,04500
	Okt-14	-0,00649		Nov-13	-0,04484		Jan-11	-0,09027
	Nov-14	0,02091		Des-13	-0,00885		Feb-11	0,02443
	Des-14	0,00884		Jan-14	0,03757		Mar-11	0,06475
	Jan-15	0,00866		Feb-14	0,07086		Apr-11	0,02854
	Feb-15	0,02000		Mar-14	0,05626		Mei-11	-0,00250
	Mar-15	-0,03024		Apr-14	0,00769		Jun-11	0,01279
	Apr-15	-0,08047		Mei-14	0,00603		Jul-11	0,06471
	Mei-15	0,04287		Jun-14	-0,01884		Agt-11	-0,07331
	Jun-15	-0,09936		Jul-14	0,04081		Sep-11	-0,07982
	Jul-15	-0,01547		Agt-14	0,01560		Okt-11	0,08474
	Agt-15	-0,07426		Sep-14	-0,02547		Nov-11	-0,03268
	Sep-15	-0,06967		Okt-14	-0,00286		Des-11	0,03112
	Okt-15	0,07733		Nov-14	0,02287		Jan-12	0,01946
	Nov-15	-0,02692		Des-14	0,01831		Feb-12	0,01140
	Des-15	0,04631		Jan-15	0,00269		Mar-12	0,02765
	Jan-12	0,04591		Feb-15	-0,01458		Apr-12	-0,00926
	Jul-12	0,05435		Mar-15	-0,02805		Mei-12	-0,09613
	Agt-12	-0,03516		Apr-15	-0,08611		Jun-12	0,03357
	Sep-12	0,04264		Mei-15	0,01723		Jul-12	0,04549
	Okt-12	0,02280		Jun-15	-0,07269		Agt-12	-0,03827
	Nov-12	0,01628		Jul-15	-0,00899		Sep-12	0,03644
	Des-12	-0,01925		Agt-15	-0,07034		Okt-12	0,01634
	Jan-13	0,03690		Sep-15	-0,04890		Nov-12	-0,02084
	Feb-13	0,07924		Okt-15	0,05708		Des-12	0,01032
	Mar-13	0,04511		Nov-15	-0,02126		Jan-13	0,02691
	Apr-13	0,02176		Des-15	0,05987		Feb-13	0,07907
	Mei-13	0,06628	GreatLink Dynamic Fund	Mei-07	0,05531		Mar-13	0,02338
	Jun-13	-0,07399		Jun-07	0,04445		Apr-13	0,02786
	Jul-13	-0,04869		Jul-07	0,10827		Mei-13	0,00172
	Agt-13	-0,08513		Agt-07	-0,04552		Jun-13	-0,06173
	Sep-13	-0,00868		Sep-07	0,07086		Jul-13	-0,03677
	Okt-13	0,04913		Okt-07	0,14088		Agt-13	-0,09239

Reksadana Saham	Bulan	Rit	Reksadana Saham	Bulan	Rit	Reksadana Saham	Bulan	Rit
	Sep-13	0,01883		Okt-10	0,02720		Mar-08	-0,15090
	Okt-13	0,05160		Nov-10	-0,04610		Apr-08	-0,05414
	Nov-13	-0,06087		Des-10	0,04521		Mei-08	0,13599
	Des-13	0,00288		Jan-11	-0,09006		Jun-08	-0,02707
	Jan-14	0,04430		Feb-11	0,02462		Jul-08	-0,04762
	Feb-14	0,04688		Mar-11	0,06497		Agt-08	-0,07450
	Mar-14	0,03191		Apr-11	0,02875		Sep-08	-0,13719
	Apr-14	0,01200		Mei-11	-0,00230		Okt-08	-0,20598
	Mei-14	0,00512		Jun-11	0,01299		Nov-08	0,07315
	Jun-14	0,00316		Jul-11	0,06495		Des-08	0,08519
	Jul-14	0,05415		Agt-11	-0,07309		Jan-09	0,03809
	Agt-14	0,00319		Sep-11	-0,07962		Feb-09	0,00984
	Sep-14	-0,01530		Okt-11	0,08498		Mar-09	0,08299
	Okt-14	0,00132		Nov-11	-0,03249		Apr-09	0,33409
	Nov-14	0,02483		Des-11	0,03132		Mei-09	0,22915
	Des-14	0,02268		Jan-12	0,01970		Jun-09	0,02321
	Jan-15	0,03178		Feb-12	0,01163		Jul-09	0,15665
	Feb-15	0,03009		Mar-12	0,02787		Agt-09	0,01202
	Mar-15	0,02912		Apr-12	-0,00905		Sep-09	0,05645
	Apr-15	-0,07182		Mei-12	-0,09594		Okt-09	-0,03980
	Mei-15	0,02981		Jun-12	0,03377		Nov-09	0,02527
	Jun-15	-0,07322		Jul-12	0,04572		Des-09	0,00381
	Jul-15	-0,01864		Agt-12	-0,03808		Jan-10	0,02080
	Agt-15	-0,04441		Sep-12	0,03667		Feb-10	-0,03248
	Sep-15	-0,06715		Okt-12	0,01659		Mar-10	0,09605
	Okt-15	0,07903		Nov-12	-0,02066		Apr-10	0,07624
	Nov-15	0,00078		Des-12	0,01052		Mei-10	-0,09329
	Des-15	0,04179		Jan-13	0,02718		Jun-10	0,03150
	Apr-07	0,07412		Feb-13	0,07933		Jul-10	0,07915
GreatLink Equity Fund	Mei-07	0,05528		Mar-13	0,02358		Agt-10	0,00959
	Jun-07	0,04446		Apr-13	0,02810		Sep-10	0,12007
	Jul-07	0,10829		Mei-13	0,00194		Okt-10	0,05306
	Agt-07	-0,04531		Jun-13	-0,06160		Nov-10	-0,03802
	Sep-07	0,07094		Jul-13	-0,03657		Des-10	0,05560
	Okt-07	0,14208		Agt-13	-0,09225		Jan-11	-0,08952
	Nov-07	0,01734		Sep-13	0,01905		Feb-11	-0,00450
	Des-07	0,01959		Okt-13	0,05185		Mar-11	0,06634
	Jan-08	-0,03334		Nov-13	-0,06071		Apr-11	0,03678
	Feb-08	0,03317		Des-13	0,00309		Mei-11	0,01037
	Mar-08	-0,10763		Jan-14	0,04453		Jun-11	-0,00834
	Apr-08	-0,05857		Feb-14	0,04711		Jul-11	0,09909
	Mei-08	0,06712		Mar-14	0,03212		Agt-11	-0,09169
	Jun-08	-0,04458		Apr-14	0,01224		Sep-11	-0,10034
	Jul-08	-0,00737		Mei-14	0,00530		Okt-11	0,04823
	Agt-08	-0,03898		Jun-14	0,00337		Nov-11	-0,02216
	Sep-08	-0,11774		Jul-14	0,05434		Des-11	0,01562
	Okt-08	-0,29411		Agt-14	0,00344		Jan-12	0,01322
	Nov-08	0,03541		Sep-14	-0,01509		Feb-12	0,04554
	Des-08	0,09955		Okt-14	0,00152		Mar-12	0,02006
	Jan-09	0,00323		Nov-14	0,02503		Apr-12	-0,01990
	Feb-09	-0,04213		Des-14	0,02290		Mei-12	-0,11299
	Mar-09	0,11468		Jan-15	0,03200		Jun-12	0,04139
	Apr-09	0,18513		Feb-15	0,03028		Jul-12	0,05145
	Mei-09	0,10608		Mar-15	0,02935		Agt-12	-0,00794
	Jun-09	0,07051		Apr-15	-0,07164		Sep-12	0,02198
	Jul-09	0,18862		Mei-15	0,03002		Okt-12	0,00966
	Agt-09	0,00432		Jun-15	-0,07302		Nov-12	0,01738
	Sep-09	0,06740		Jul-15	-0,01843		Des-12	-0,00547
	Okt-09	-0,03046		Agt-15	-0,04421		Jan-13	0,03903
	Nov-09	0,01937		Sep-15	-0,06696		Feb-13	0,08318
	Des-09	0,05163		Okt-15	0,07925		Mar-13	0,04769
	Jan-10	0,02240		Nov-15	0,00100		Apr-13	-0,03668
	Feb-10	-0,02536		Des-15	0,04201		Mei-13	0,00419
	Mar-10	0,07345		Agt-07	-0,19549		Jun-13	-0,04394
	Apr-10	0,05978	Grow 2 Prosper	Sep-07	0,11684		Jul-13	-0,02768
	Mei-10	-0,05282		Okt-07	0,01938		Agt-13	-0,01889
	Jun-10	0,03843		Nov-07	0,00428		Sep-13	0,03468
	Jul-10	0,05459		Des-07	0,04837		Okt-13	0,07598
	Agt-10	-0,00832		Jan-08	-0,05918		Nov-13	-0,01956
	Sep-10	0,11434		Feb-08	0,00876		Des-13	0,10415

Reksadana Saham	Bulan	Rit	Reksadana Saham	Bulan	Rit	Reksadana Saham	Bulan	Rit
	Jan-14	-0,03873		Okt-12	0,00510		Sep-10	0,07383
	Feb-14	0,01514		Nov-12	-0,02353		Okt-10	0,03651
	Mar-14	-0,00365		Des-12	-0,00310		Nov-10	-0,03757
	Apr-14	-0,04550		Jan-13	0,16741		Des-10	0,04323
	Mei-14	-0,01082		Feb-13	0,03558		Jan-11	-0,08971
	Jun-14	-0,01161		Mar-13	-0,00965		Feb-11	0,00773
	Jul-14	-0,00188		Apr-13	0,01613		Mar-11	0,05748
	Agt-14	-0,00863		Mei-13	0,02241		Apr-11	0,02956
	Sep-14	0,01650		Jun-13	-0,01357		Mei-11	0,00446
	Okt-14	0,02134		Jul-13	-0,06827		Jun-11	0,01108
	Nov-14	0,00593		Agt-13	-0,10085		Jul-11	0,05677
	Des-14	0,05625		Sep-13	0,09442		Agt-11	-0,08784
	Jan-15	-0,03920		Okt-13	0,03278		Sep-11	-0,08985
	Feb-15	0,03006		Nov-13	-0,07280		Okt-11	0,08691
	Mar-15	-0,02205		Des-13	-0,00712		Nov-11	-0,03610
	Apr-15	-0,00201		Jan-14	0,05423		Des-11	0,03909
	Mei-15	-0,02560		Feb-14	0,06091		Jan-12	0,03543
	Jun-15	-0,00910		Mar-14	0,04980		Feb-12	0,01259
	Jul-15	-0,03518		Apr-14	0,00404		Mar-12	0,03516
	Agt-15	-0,06388		Mei-14	0,01993		Apr-12	-0,02337
	Sep-15	-0,04702		Jun-14	-0,03775		Mei-12	-0,08557
	Okt-15	0,09451		Jul-14	0,07410		Jun-12	0,04066
	Nov-15	-0,03286		Agt-14	0,02669		Jul-12	0,04389
	Des-15	0,03777		Sep-14	-0,03298		Agt-12	-0,03684
	Sep-14	-0,04950		Okt-14	0,00290		Sep-12	0,03390
	Okt-14	0,00623		Nov-14	0,03259		Okt-12	0,01224
	Nov-14	0,05055		Des-14	0,02236		Nov-12	-0,02795
	Des-14	0,00829		Jan-15	0,01333		Des-12	0,01455
	Jan-15	0,00279		Feb-15	0,04034		Jan-13	0,01639
	Feb-15	0,05263		Mar-15	-0,01449		Feb-13	0,05799
	Mar-15	-0,01597		Apr-15	-0,06442		Mar-13	0,01314
	Apr-15	-0,05397		Mei-15	0,05109		Apr-13	0,00735
	Mei-15	0,04072		Jun-15	-0,05201		Mei-13	0,00695
	Jun-15	-0,05347		Jul-15	-0,02241		Jun-13	-0,04943
	Jul-15	-0,00454		Agt-15	-0,06747		Jul-13	-0,04477
	Agt-15	-0,07208		Sep-15	-0,06756		Agt-13	-0,08246
	Sep-15	-0,09753		Okt-15	0,05768		Sep-13	0,01519
	Okt-15	0,07619		Nov-15	-0,00085		Okt-13	0,04616
	Nov-15	-0,04829		Des-15	0,09807		Nov-13	-0,04988
	Des-15	0,04654		Mei-14	0,02321		Des-13	-0,00123
	Apr-10	0,05550	I AM Equity Fund	Jun-14	-0,02067		Jan-14	0,03242
	Mei-10	-0,07085		Jul-14	0,04374		Feb-14	0,04641
	Jun-10	0,02419		Agt-14	0,04348		Mar-14	0,02036
	Jul-10	0,03937		Sep-14	-0,01642		Apr-14	0,04829
	Agt-10	0,01597		Okt-14	0,00055		Mei-14	0,00086
	Sep-10	0,07858		Nov-14	0,02264		Jun-14	-0,01267
	Okt-10	0,05232		Des-14	-0,00279		Jul-14	0,02915
	Nov-10	0,00634		Jan-15	-0,01536		Agt-14	0,00016
	Des-10	0,11775		Feb-15	0,01963		Sep-14	-0,01371
	Jan-11	-0,07657		Mar-15	-0,03078		Okt-14	-0,00766
	Feb-11	0,01452		Apr-15	-0,08685		Nov-14	0,00500
	Mar-11	0,01734		Mei-15	0,06803		Des-14	0,00113
	Apr-11	0,03695		Jun-15	-0,06608		Jan-15	-0,01636
	Mei-11	0,03364		Jul-15	-0,05611		Feb-15	0,00903
	Jun-11	-0,00394		Agt-15	-0,06995		Mar-15	-0,03619
	Jul-11	0,06282		Sep-15	-0,02702		Apr-15	-0,14263
	Agt-11	-0,07069		Okt-15	0,03026		Mei-15	0,11215
	Sep-11	-0,07793		Nov-15	-0,05798		Jun-15	-0,07196
	Okt-11	0,06415		Des-15	0,00551		Jul-15	-0,07463
	Nov-11	-0,00457		Okt-09	-0,05672		Agt-15	-0,13823
	Des-11	0,06370	Indosurya Equity Fund	Nov-09	0,02272		Nov-14	0,01041
	Jan-12	0,02488		Des-09	0,03175	Insight Wealth	Des-14	0,01511
	Feb-12	0,00875		Jan-10	0,02581		Jan-15	0,00084
	Mar-12	0,01238		Feb-10	-0,03470		Feb-15	0,02790
	Apr-12	0,01711		Mar-10	0,07603		Mar-15	0,01090
	Mei-12	-0,08805		Apr-10	0,05884		Apr-15	-0,08610
	Jun-12	0,01811		Mei-10	-0,07837		Mei-15	0,03949
	Jul-12	0,02995		Jun-10	0,03515		Jun-15	-0,05837
	Agt-12	-0,03220		Jul-10	0,04999		Jul-15	-0,02295
	Sep-12	0,03380		Agt-10	-0,02637		Agt-15	-0,03956

Reksadana Saham	Bulan	Rit	Reksadana Saham	Bulan	Rit	Reksadana Saham	Bulan	Rit
	Sep-15	-0,07119		Jun-15	-0,07146		Apr-12	-0,00197
	Okt-15	0,06078		Jul-15	-0,01876		Mei-12	-0,09071
	Nov-15	0,00345		Agt-15	-0,05125		Jun-12	0,04221
	Des-15	0,03744		Sep-15	-0,06471		Jul-12	0,04874
	Des-09	0,05194		Okt-15	0,07230		Agt-12	-0,02979
Investra Equity Dynamic Fund	Jan-10	0,02282	Investra Equity Fund	Nov-15	-0,00306		Sep-12	0,04097
	Feb-10	-0,02506		Des-15	0,03391		Okt-12	0,01778
	Mar-10	0,07379		Jan-07	-0,03364		Nov-12	-0,02328
	Apr-10	0,05946		Feb-07	0,01187		Des-12	0,01384
	Mei-10	-0,05227		Mar-07	0,01472		Jan-13	0,02069
	Jun-10	0,03879		Apr-07	0,06947		Feb-13	0,07272
	Jul-10	0,05494		Mei-07	0,02526		Mar-13	0,02705
	Agt-10	-0,00797		Jun-07	0,07583		Apr-13	0,02588
	Sep-10	0,11463		Jul-07	0,08721		Mei-13	-0,00977
	Okt-10	0,02763		Agt-07	-0,09117		Jun-13	-0,03676
	Nov-10	-0,04578		Sep-07	0,10252		Jul-13	-0,05333
	Des-10	0,04533		Okt-07	0,17451		Agt-13	-0,09038
	Jan-11	-0,08980		Nov-07	0,07154		Sep-13	0,02311
	Feb-11	0,02490		Des-07	0,00925		Okt-13	0,04619
	Mar-11	0,06535		Jan-08	-0,00433		Nov-13	-0,06415
	Apr-11	0,02907		Feb-08	0,03228		Des-13	-0,00488
	Mei-11	-0,00193		Mar-08	-0,14735		Jan-14	0,05394
	Jun-11	0,01288		Apr-08	-0,05117		Feb-14	0,04704
	Jul-11	0,06518		Mei-08	0,09526		Mar-14	0,02840
	Agt-11	-0,06912		Jun-08	-0,03237		Apr-14	0,00840
	Sep-11	-0,08340		Jul-08	-0,07259		Mei-14	0,00606
	Okt-11	0,08539		Agt-08	-0,06402		Jun-14	-0,00851
	Nov-11	-0,03222		Sep-08	-0,15164		Jul-14	0,05218
	Des-11	0,03161		Okt-08	-0,33733		Agt-14	0,00482
	Jan-12	0,02000		Nov-08	0,00530		Sep-14	-0,00998
	Feb-12	0,01178		Des-08	0,13431		Okt-14	-0,00461
	Mar-12	0,02823		Jan-09	-0,00337		Nov-14	0,01953
	Apr-12	-0,00873		Feb-09	-0,05423		Des-14	0,00803
	Mei-12	-0,09572		Mar-09	0,11807		Jan-15	0,00581
	Jun-12	0,03410		Apr-09	0,18899		Feb-15	0,02491
	Jul-12	0,04611		Mei-09	0,09887		Mar-15	-0,00238
	Agt-12	-0,03774		Jun-09	0,06137		Apr-15	-0,07788
Sep-12	0,03701	Jul-09	0,17977		Mei-15	0,03413		
Okt-12	0,01698	Agt-09	0,01126		Jun-15	-0,07493		
Nov-12	-0,02027	Sep-09	0,06127		Jul-15	-0,02549		
Des-12	0,01084	Okt-09	-0,02355		Agt-15	-0,05407		
Jan-13	0,02758	Nov-09	0,02748		Sep-15	-0,06851		
Feb-13	0,07974	Des-09	0,05335		Okt-15	0,07368		
Mar-13	0,02387	Jan-10	0,01867		Nov-15	-0,00138		
Apr-13	0,02851	Feb-10	-0,02640		Des-15	0,03639		
Mei-13	0,00229	Mar-10	0,08734	Investra Equity Income Fund	Jan-07	-0,03843		
Jun-13	-0,06131	Apr-10	0,05611		Feb-07	0,00849		
Jul-13	-0,03624	Mei-10	-0,06031		Mar-07	0,00703		
Agt-13	-0,09342	Jun-10	0,05040		Apr-07	0,07076		
Sep-13	0,01720	Jul-10	0,05318		Mei-07	0,02121		
Okt-13	0,04992	Agt-10	-0,01625		Jun-07	0,08062		
Nov-13	-0,06066	Sep-10	0,10645		Jul-07	0,06598		
Des-13	-0,02528	Okt-10	0,03301		Agt-07	-0,08605		
Jan-14	0,04404	Nov-10	-0,04197		Sep-07	0,08602		
Feb-14	0,05321	Des-10	0,03505		Okt-07	0,16685		
Mar-14	0,02456	Jan-11	-0,09732		Nov-07	0,05758		
Apr-14	0,01580	Feb-11	0,02409		Des-07	0,00534		
Mei-14	0,01479	Mar-11	0,06360		Jan-08	0,00143		
Jun-14	-0,01395	Apr-11	0,03276		Feb-08	0,03806		
Jul-14	0,05158	Mei-11	0,00580		Mar-08	-0,13338		
Agt-14	0,00779	Jun-11	0,02270		Apr-08	-0,05933		
Sep-14	-0,01473	Jul-11	0,05947	Mei-08	0,08162			
Okt-14	0,00159	Agt-11	-0,06484	Jun-08	-0,03649			
Nov-14	0,02040	Sep-11	-0,07884	Jul-08	-0,06750			
Des-14	0,00570	Okt-11	0,08318	Agt-08	-0,06180			
Jan-15	0,00318	Nov-11	-0,02441	Sep-08	-0,13766			
Feb-15	0,02207	Des-11	0,03261	Okt-08	-0,34842			
Mar-15	-0,00185	Jan-12	0,02133	Nov-08	0,00587			
Apr-15	-0,06507	Feb-12	0,01744	Des-08	0,12875			
Mei-15	0,02709	Mar-12	0,03868	Jan-09	-0,00557			

Reksadana Saham	Bulan	Rit	Reksadana Saham	Bulan	Rit	Reksadana Saham	Bulan	Rit
	Feb-09	-0,05758	Investra Equity Infrastrucrture Fund	Des-09	0,04314		Okt-10	0,05283
	Mar-09	0,09145		Jan-10	0,01901		Nov-10	-0,04694
	Apr-09	0,18641		Feb-10	-0,03590		Des-10	0,05190
	Mei-09	0,12205		Mar-10	0,10014		Jan-11	-0,10232
	Jun-09	0,04515		Apr-10	0,07170		Feb-11	0,02829
	Jul-09	0,16575		Mei-10	-0,07689		Mar-11	0,03757
	Agt-09	0,01319		Jun-10	0,04264		Apr-11	0,04120
	Sep-09	0,05704		Jul-10	0,06563		Mei-11	0,01092
	Okt-09	-0,02602		Agt-10	-0,00492		Jun-11	0,01426
	Nov-09	0,02464		Sep-10	0,10584		Jul-11	0,06873
	Des-09	0,05421		Okt-10	0,04387		Agt-11	-0,06382
	Jan-10	0,01262		Nov-10	-0,04661		Sep-11	-0,08131
	Feb-10	-0,02822		Des-10	0,04140		Okt-11	0,06794
	Mar-10	0,07877		Jan-11	-0,08813		Nov-11	-0,02722
	Apr-10	0,04989		Feb-11	0,00931		Des-11	0,05928
	Mei-10	-0,04040		Mar-11	0,06485		Jan-12	0,03973
	Jun-10	0,04945		Apr-11	0,03523		Feb-12	0,02287
	Jul-10	0,05289		Mei-11	-0,00438		Mar-12	0,04035
	Agt-10	-0,01778		Jun-11	-0,00742		Apr-12	0,00561
	Sep-10	0,10720		Jul-11	0,04769		Mei-12	-0,08053
	Okt-10	0,03255		Agt-11	-0,08999		Jun-12	0,03384
	Nov-10	-0,05645		Sep-11	-0,10198		Jul-12	0,05419
	Des-10	0,04174		Okt-11	0,09140		Agt-12	-0,02011
	Jan-11	-0,09748		Nov-11	-0,05084		Sep-12	0,05897
	Feb-11	0,02617		Des-11	0,03725		Okt-12	0,02842
	Mar-11	0,05823		Jan-12	0,03310		Nov-12	-0,02063
	Apr-11	0,03177		Feb-12	0,01243		Des-12	0,01171
	Mei-11	0,00393		Mar-12	0,03926		Jan-13	0,02234
	Jun-11	0,02164		Apr-12	0,01625		Feb-13	0,07823
	Jul-11	0,05662		Mei-12	-0,08574		Mar-13	0,04038
	Agt-11	-0,07066		Jun-12	0,03832		Apr-13	0,03212
	Sep-11	-0,07701		Jul-12	0,04181		Mei-13	0,04462
	Okt-11	0,08218		Agt-12	-0,03683		Jun-13	-0,05288
	Nov-11	-0,02300		Sep-12	0,06806		Jul-13	-0,06854
	Des-11	0,03220		Okt-12	0,02307		Agt-13	-0,08150
	Jan-12	0,02494		Nov-12	-0,00313		Sep-13	0,00252
	Feb-12	0,01294	Des-12	0,01430		Okt-13	0,04155	
	Mar-12	0,03202	Jan-13	0,02832		Nov-13	-0,05950	
	Apr-12	-0,00375	Feb-13	0,08210		Des-13	-0,00104	
	Mei-12	-0,08647	Mar-13	0,03046		Jan-14	0,03076	
	Jun-12	0,04498	Apr-13	0,02425		Feb-14	0,04831	
	Jul-12	0,05577	Mei-13	-0,00828		Mar-14	0,02662	
	Agt-12	-0,02308	Jun-13	-0,05255		Apr-14	0,01325	
	Sep-12	0,04549	Jul-13	-0,04472		Mei-14	0,02031	
	Okt-12	0,01817	Agt-13	-0,09953		Jun-14	-0,00565	
	Nov-12	-0,01782	Sep-13	0,02829		Jul-14	0,05582	
	Des-12	0,01221	Okt-13	0,05471		Agt-14	0,00018	
	Jan-13	0,02647	Nov-13	-0,06006		Sep-14	-0,01761	
	Feb-13	0,07457	Des-13	-0,00188		Okt-14	-0,01546	
	Mar-13	0,02193	Jan-14	0,04571		Nov-14	0,02452	
	Apr-13	0,03322	Feb-14	0,04680		Des-14	0,01361	
	Mei-13	-0,00180	Mar-14	0,04414		Jan-15	0,01102	
	Jun-13	-0,06409	Apr-14	0,02076		Feb-15	0,00795	
	Jul-13	-0,04254	Mei-14	0,03133		Mar-15	-0,00505	
	Agt-13	-0,08615	Jun-14	-0,00826		Apr-15	-0,07623	
	Sep-13	0,02115	Jul-14	0,05501		Mei-15	0,03284	
	Okt-13	0,04500	Agt-14	0,04322		Jun-15	-0,07535	
	Nov-13	-0,06502	Sep-14	-0,00631		Jul-15	-0,02444	
	Des-13	-0,00695	Okt-14	0,00192		Agt-15	-0,09109	
	Jan-14	0,05689	Des-09	0,04789		Sep-15	-0,06297	
	Feb-14	0,04575	Jan-10	0,02866		Okt-15	0,08233	
	Mar-14	0,03317	Feb-10	-0,02015		Nov-15	-0,00964	
	Apr-14	0,01188	Mar-10	0,07446		Des-15	0,03984	
	Mei-14	0,01038	Apr-10	0,07557	Jisawi Progresif	Mei-12	-0,06846	
	Jun-14	-0,00528	Mei-10	-0,06828		Jun-12	-0,00694	
	Jul-14	0,05369	Jun-10	0,02979		Jul-12	0,01554	
	Agt-14	0,08794	Jul-10	0,06168		Agt-12	-0,01796	
	Sep-14	-0,00588	Agt-10	-0,01421		Sep-12	0,02892	
	Okt-14	0,00214	Sep-10	0,10572		Okt-12	0,02858	

Reksadana Saham	Bulan	Rit	Reksadana Saham	Bulan	Rit	Reksadana Saham	Bulan	Rit
	Nov-12	-0,02219		Mei-10	-0,06782		Mar-10	0,08083
	Des-12	-0,00325		Jun-10	0,03870		Apr-10	0,05268
	Jan-13	0,03781		Jul-10	0,08420		Mei-10	-0,05488
	Feb-13	0,05952		Agt-10	0,00526		Jun-10	0,04455
	Mar-13	0,02503		Sep-10	0,10967		Jul-10	0,05637
	Apr-13	0,00838		Okt-10	0,04517		Agt-10	-0,01165
	Mei-13	0,01400		Nov-10	-0,03723		Sep-10	0,09955
	Jun-13	-0,09576		Des-10	0,02491		Okt-10	0,02917
	Jul-13	-0,05601		Jan-11	-0,08231		Nov-10	-0,05994
	Agt-13	-0,10681		Feb-11	0,01410		Des-10	0,04576
	Sep-13	0,01501		Mar-11	0,06915		Jan-11	-0,08391
	Okt-13	0,05521		Apr-11	0,01291		Feb-11	0,02370
	Nov-13	-0,06486		Mei-11	0,00805		Mar-11	0,05926
	Des-13	-0,01610		Jun-11	0,01576		Apr-11	0,02998
	Jan-14	0,02981		Jul-11	0,03725		Mei-11	-0,00193
	Feb-14	0,05666		Agt-11	-0,08180		Jun-11	-0,00092
	Mar-14	0,04164		Sep-11	-0,11257		Jul-11	0,06236
	Apr-14	0,00575		Okt-11	0,08808		Agt-11	-0,06089
	Mei-14	-0,00787		Nov-11	-0,04947		Sep-11	-0,07554
	Jun-14	-0,03786		Des-11	0,01177		Okt-11	0,06770
	Jul-14	0,07398		Jan-12	0,03123		Nov-11	-0,03561
	Agt-14	0,00586		Feb-12	0,01301		Des-11	0,03234
	Sep-14	-0,04400		Mar-12	0,03159		Jan-12	0,03763
	Okt-14	-0,00104		Apr-12	-0,00537		Feb-12	0,01253
	Nov-14	0,01902		Mei-12	-0,11411		Mar-12	0,03197
	Des-14	0,03419		Jun-12	0,01908		Apr-12	-0,00207
	Jan-15	-0,00506		Jul-12	-0,00502		Mei-12	-0,07661
	Feb-15	0,02593		Feb-14	0,00059		Jun-12	0,02589
	Mar-15	-0,04140	JS Link Ekuitas	Mar-14	0,00949		Jul-12	0,05496
	Apr-15	-0,09576		Apr-14	0,01671		Agt-12	-0,04471
	Mei-15	0,03286		Mei-14	0,00517		Sep-12	0,05846
	Jun-15	-0,08128		Jun-14	0,00122		Okt-12	0,01195
	Jul-15	-0,02976		Jul-14	0,04622		Nov-12	-0,00653
	Agt-15	-0,10238		Agt-14	-0,00594		Des-12	0,01542
	Sep-15	-0,06888		Sep-14	0,00133		Jan-13	0,02780
	Okt-15	0,07095		Okt-14	-0,01118		Feb-13	0,05985
	Nov-15	-0,03354		Nov-14	0,02083		Mar-13	0,02586
	Des-15	0,02656		Des-14	0,01434		Apr-13	0,02139
	Sep-07	0,08743		Jan-15	0,00655		Mei-13	-0,00657
Jisawi Saham	Okt-07	0,16953		Feb-15	0,03156		Jun-13	-0,05068
	Nov-07	0,08707		Mar-15	0,00877		Jul-13	-0,06222
	Des-07	0,01952		Apr-15	-0,07313		Agt-13	-0,08922
	Jan-08	-0,03925		Mei-15	0,02359		Sep-13	0,02315
	Feb-08	0,03345		Jun-15	-0,06731		Okt-13	0,05930
	Mar-08	-0,13127		Jul-15	-0,01984		Nov-13	-0,07634
	Apr-08	-0,02675		Agt-15	-0,05703		Des-13	-0,00429
	Mei-08	0,10350		Sep-15	-0,07282		Jan-14	0,04188
	Jun-08	-0,02473		Okt-15	0,06994		Feb-14	0,04955
	Jul-08	-0,07644		Nov-15	-0,00176		Mar-14	0,03058
	Agt-08	-0,07064		Des-15	0,04175		Apr-14	0,01423
	Sep-08	-0,17851		Jul-08	0,06912		Mei-14	0,01239
	Okt-08	-0,33895	JS Link Equity Fund	Agt-08	-0,06465		Jun-14	-0,00877
	Nov-08	0,01668		Sep-08	0,00202		Jul-14	0,05599
	Des-08	0,07501		Okt-08	0,00577		Agt-14	-0,00783
	Jan-09	0,04547		Nov-08	0,00441		Sep-14	-0,00875
	Feb-09	-0,03018		Des-08	0,00791		Okt-14	0,00410
	Mar-09	0,06098		Jan-09	0,00641		Nov-14	0,02750
	Apr-09	0,23896		Feb-09	0,00328		Des-14	0,02399
	Mei-09	0,13724		Mar-09	0,01163		Jan-15	0,00116
	Jun-09	0,03565		Apr-09	0,02712		Feb-15	0,02777
	Jul-09	0,13202		Mei-09	0,02688		Mar-15	-0,00046
	Agt-09	0,01347		Jun-09	0,02127		Apr-15	-0,07309
	Sep-09	0,03954		Jul-09	0,08251		Mei-15	0,02914
	Okt-09	-0,02973		Agt-09	0,02952		Jun-15	-0,07542
	Nov-09	0,02143		Sep-09	0,04273		Jul-15	-0,01885
	Des-09	0,03239		Okt-09	-0,01255		Agt-15	-0,05041
	Jan-10	0,02815		Nov-09	0,01830		Sep-15	-0,06722
	Feb-10	-0,02720		Des-09	0,04774		Okt-15	0,06199
	Mar-10	0,07456		Jan-10	0,01129		Nov-15	0,00536
	Apr-10	0,05654		Feb-10	-0,02248		Des-15	0,24090

Reksadana Saham	Bulan	Rit	Reksadana Saham	Bulan	Rit	Reksadana Saham	Bulan	Rit
Kresna IDX 30	Feb-14	0,04431		Okt-12	0,02593		Mar-10	0,04806
	Mar-14	0,02933		Nov-12	-0,03317		Apr-10	0,06784
	Apr-14	0,02115		Des-12	0,01179		Mei-10	-0,07859
	Mei-14	0,01229		Jan-13	0,03099		Jun-10	0,03802
	Jun-14	0,00080		Feb-13	0,07957		Jul-10	0,06326
	Jul-14	0,05729		Mar-13	0,01382		Agt-10	-0,00473
	Agt-14	-0,00609		Apr-13	0,02384		Sep-10	0,08895
	Sep-14	0,00704		Mei-13	-0,01717		Okt-10	0,02046
	Okt-14	-0,00491		Jun-13	-0,04214		Nov-10	-0,05810
	Nov-14	0,02074		Jul-13	-0,04091		Des-10	0,04934
	Des-14	0,01360		Agt-13	-0,09813		Jan-11	-0,12156
	Jan-15	0,01487		Sep-13	0,01632		Feb-11	0,02365
	Feb-15	0,03725		Okt-13	0,05845		Mar-11	0,06167
	Mar-15	0,03053		Nov-13	-0,06943		Apr-11	0,01485
	Apr-15	-0,09149		Des-13	0,00891		Mei-11	0,00451
	Mei-15	0,04210		Jan-14	0,04436		Jun-11	0,02534
	Jun-15	-0,06926		Feb-14	0,04717		Jul-11	0,02929
	Jul-15	-0,02609		Mar-14	0,02741		Agt-11	-0,05751
	Agt-15	-0,04669		Apr-14	0,02229		Sep-11	-0,09508
	Sep-15	-0,08205		Mei-14	0,01274		Okt-11	0,08730
Okt-15	0,06656		Jun-14	0,00024		Nov-11	-0,03022	
Nov-15	-0,00325		Jul-14	0,05445		Des-11	0,02439	
Des-15	0,05157		Agt-14	-0,00128		Jan-12	0,01980	
Kresna Indeks 45	Nov-08	0,05412		Sep-14	0,00311		Feb-12	0,01010
	Des-08	0,03309		Okt-14	-0,00569		Mar-12	0,03663
	Jan-09	0,05104		Nov-14	0,01763		Apr-12	0,01265
	Feb-09	-0,02313		Des-14	0,01100		Mei-12	-0,08806
	Mar-09	0,11737		Jan-15	0,01549		Jun-12	0,03441
	Apr-09	0,20789		Feb-15	0,03592		Jul-12	0,06679
	Mei-09	0,08982		Mar-15	0,03201		Agt-12	-0,01069
	Jun-09	0,05319		Apr-15	-0,08226		Sep-12	0,07283
	Jul-09	0,17327		Mei-15	0,03563		Okt-12	0,00040
	Agt-09	0,00413		Jun-15	-0,07193		Nov-12	-0,01993
	Sep-09	0,05969		Jul-15	-0,02863		Des-12	-0,02029
	Okt-09	-0,03395		Agt-15	-0,05157		Jan-13	0,01760
	Nov-09	0,02713		Sep-15	-0,08253		Feb-13	0,06730
	Des-09	0,04685		Okt-15	0,06963		Mar-13	0,02539
	Jan-10	0,02456		Nov-15	-0,00924		Apr-13	0,03001
	Feb-10	-0,02902		Des-15	0,04539		Mei-13	0,05784
	Mar-10	0,08311	Lautandhana Equity	Agt-07	-0,12966		Jun-13	-0,10364
	Apr-10	0,06375		Sep-07	0,11239		Jul-13	-0,05600
	Mei-10	-0,04902		Okt-07	0,02712		Agt-13	-0,09408
	Jun-10	0,05094		Nov-07	-0,03360		Sep-13	0,02169
Jul-10	0,05641	Des-07		0,01204		Okt-13	0,05688	
Agt-10	-0,01534	Jan-08		-0,09524		Nov-13	-0,06709	
Sep-10	0,11848	Feb-08		0,00961		Des-13	-0,00031	
Okt-10	0,03334	Mar-08		-0,15205		Jan-14	0,03730	
Nov-10	-0,05133	Apr-08		-0,11550		Feb-14	0,04815	
Des-10	0,03372	Mei-08		0,10133		Mar-14	0,03001	
Jan-11	-0,09818	Jun-08		-0,02243		Apr-14	0,01351	
Feb-11	0,02217	Jul-08		-0,03058		Mei-14	0,00920	
Mar-11	0,06907	Agt-08		-0,07268		Jun-14	-0,01460	
Apr-11	0,02892	Sep-08		-0,17026		Jul-14	0,05259	
Mei-11	0,00223	Okt-08		-0,29606		Agt-14	-0,00049	
Jun-11	0,01816	Nov-08		-0,02692		Sep-14	0,00762	
Jul-11	0,06348	Des-08		0,07817		Okt-14	-0,00720	
Agt-11	-0,07416	Jan-09		-0,01951		Nov-14	0,02259	
Sep-11	-0,07732	Feb-09		-0,00021		Des-14	0,01255	
Okt-11	0,08578	Mar-09		0,09373		Jan-15	0,00395	
Nov-11	-0,02818	Apr-09	0,26811		Feb-15	0,03553		
Des-11	0,02460	Mei-09	0,12950		Mar-15	-0,00342		
Jan-12	0,02613	Jun-09	0,03619		Apr-15	-0,09907		
Feb-12	-0,00039	Jul-09	0,14982		Mei-15	0,04433		
Mar-12	0,02720	Agt-09	0,01745		Jun-15	-0,07200		
Apr-12	0,00062	Sep-09	0,06312		Jul-15	-0,03213		
Mei-12	-0,08467	Okt-09	-0,04875		Agt-15	-0,06633		
Jun-12	0,05835	Nov-09	-0,00284		Sep-15	-0,07199		
Jul-12	0,05561	Des-09	0,03638		Okt-15	0,07061		
Agt-12	-0,02522	Jan-10	0,03805		Nov-15	-0,00734		
Sep-12	0,04738	Feb-10	-0,04008		Des-15	0,04439		

Reksadana Saham	Bulan	Rit	Reksadana Saham	Bulan	Rit	Reksadana Saham	Bulan	Rit
Lautandhana Equity Agresif	Des-12	0,06290		Mar-12	0,04872		Mei-14	0,00408
	Jan-13	0,01498		Apr-12	0,01722		Jun-14	-0,01726
	Feb-13	0,04757		Mei-12	-0,07119		Jul-14	0,05428
	Mar-13	0,00925		Jun-12	0,02671		Agt-14	0,03857
	Apr-13	0,01025		Jul-12	0,05012		Sep-14	0,02487
	Mei-13	-0,00175		Agt-12	-0,03103		Okt-14	-0,02005
	Jun-13	-0,07329		Sep-12	0,04741		Nov-14	0,03018
	Jul-13	-0,04279		Okt-12	0,01802		Des-14	0,00283
	Agt-13	-0,10641		Nov-12	0,00603		Jan-15	-0,01498
	Sep-13	0,02761		Des-12	-0,01969		Feb-15	0,03430
	Okt-13	0,05457		Jan-13	0,02133		Mar-15	0,00947
	Nov-13	-0,06164		Feb-13	0,08547		Apr-15	-0,10158
	Des-13	-0,01377		Mar-13	0,09558		Mei-15	0,03469
	Jan-14	0,05236		Apr-13	0,00112		Jun-15	-0,06351
	Feb-14	0,05204		Mei-13	0,06667		Jul-15	-0,02524
	Mar-14	0,03955		Jun-13	-0,07717		Agt-15	-0,09301
	Apr-14	0,02592		Jul-13	-0,05254		Sep-15	-0,06917
	Mei-14	0,01551		Agt-13	-0,10211		Okt-15	0,10366
	Jun-14	-0,01183		Sep-13	0,01580		Nov-15	-0,00451
	Jul-14	0,05093		Okt-13	0,05057		Des-15	0,03133
	Agt-14	0,01967		Nov-13	-0,06262			
	Sep-14	0,01372		Des-13	-0,00304	Lautandhana Saham Lestari	Des-15	-0,02647
	Okt-14	-0,00975		Jan-14	0,05487			
	Nov-14	0,01670		Feb-14	0,06218	Lautandhana Saham Likuid	Jun-14	-0,01265
	Des-14	0,02022		Mar-14	0,02759		Jul-14	0,06617
	Jan-15	0,00127		Apr-14	0,03256		Agt-14	0,00461
	Feb-15	0,02270		Mei-14	0,01519		Sep-14	0,00024
	Mar-15	0,00828		Jun-14	-0,00212		Okt-14	-0,00899
	Apr-15	-0,10301		Jul-14	0,06001		Nov-14	0,01705
	Mei-15	0,03694		Agt-14	0,00425		Des-14	0,01558
	Jun-15	-0,07070		Sep-14	0,00692		Jan-15	0,01306
	Jul-15	-0,03622		Okt-14	-0,01004		Feb-15	0,02863
	Agt-15	-0,08115		Nov-14	0,02711		Mar-15	0,01458
Sep-15	-0,07145		Des-14	0,01444		Apr-15	-0,09463	
Okt-15	0,05648		Jan-15	0,00029		Mei-15	0,04232	
Nov-15	-0,01739		Feb-15	-0,00192		Jun-15	-0,06456	
Des-15	0,03993		Mar-15	0,00155		Jul-15	-0,02594	
			Apr-15	0,05177		Agt-15	-0,06229	
			Mei-15	0,04579		Sep-15	-0,07574	
			Jun-15	-0,07716		Okt-15	0,06821	
			Jul-15	-0,03705		Nov-15	-0,00939	
			Agt-15	-0,07891		Des-15	0,04299	
			Sep-15	-0,06779				
			Okt-15	0,08365	Lautandhana Saham Mahadi	Okt-15	0,07022	
			Nov-15	-0,02462		Nov-15	-0,01709	
			Des-15	0,02962		Des-15	0,03482	
			Sep-14	-0,00629	Lautandhana Saham Syariah	Feb-13	0,02589	
			Okt-14	0,06588		Mar-13	0,00964	
			Nov-14	-0,00581		Apr-13	0,02169	
			Des-14	-0,00621		Mei-13	0,01832	
			Jan-15	-0,00603		Jun-13	-0,03598	
			Feb-15	0,07444		Jul-13	-0,06635	
			Mar-15	-0,00554		Agt-13	-0,06328	
			Apr-15	-0,08966		Sep-13	0,01185	
			Mei-15	0,04246		Okt-13	0,04978	
			Jun-15	-0,07078		Nov-13	-0,05822	
			Jul-15	-0,02542		Des-13	-0,00434	
			Agt-15	-0,06908		Jan-14	0,04718	
			Sep-15	-0,07003		Feb-14	0,05338	
			Okt-15	0,06957		Mar-14	0,04081	
			Nov-15	-0,00684		Apr-14	0,02031	
			Des-15	0,04062		Mei-14	0,01652	
			Sep-13	0,10073	Lautandhana Saham Inti	Jun-14	-0,01277	
			Okt-13	0,07145		Jul-14	0,05866	
			Nov-13	-0,10268		Agt-14	0,01017	
			Des-13	-0,00556		Sep-14	-0,01847	
			Jan-14	0,03917		Okt-14	-0,02501	
			Feb-14	0,06172		Nov-14	0,02082	
			Mar-14	0,03537		Des-14	-0,00209	
			Apr-14	0,02225		Jan-15	0,02062	

Reksadana Saham	Bulan	Rit	Reksadana Saham	Bulan	Rit	Reksadana Saham	Bulan	Rit
	Feb-15	0,01944		Okt-13	0,04224		Nov-12	0,02937
	Mar-15	-0,01653		Nov-13	-0,05922		Des-12	-0,00370
	Apr-15	-0,08377		Des-13	-0,00017		Jan-13	0,02897
	Mei-15	0,04483		Jan-14	0,02465		Feb-13	0,06103
	Jun-15	-0,06159		Feb-14	0,05354		Mar-13	0,07283
	Jul-15	-0,02626		Mar-14	0,03108		Apr-13	-0,00441
	Agt-15	-0,08634		Apr-14	0,00968		Mei-13	0,09982
	Sep-15	-0,05549		Mei-14	0,01429		Jun-13	-0,11935
	Okt-15	0,06554		Jun-14	-0,00899		Jul-13	-0,10189
	Nov-15	-0,02630		Jul-14	0,05515		Agt-13	-0,13210
	Des-15	0,03707		Agt-14	0,00199		Sep-13	0,02497
	Okt-15	0,07310		Sep-14	-0,02122		Okt-13	0,04088
Lautandhana Value Fund	Nov-15	-0,00578		Okt-14	-0,01387		Nov-13	-0,06180
	Des-15	0,04160		Nov-14	0,02305		Des-13	-0,01623
	Mei-15	0,00209		Des-14	0,00961		Jan-14	0,02156
Lippo Equity Plus	Jun-15	0,00347		Jan-15	0,02520		Feb-14	0,08663
	Jul-15	0,00325		Feb-15	0,01831		Mar-14	0,04490
	Agt-15	0,00322		Mar-15	-0,01970		Apr-14	0,02423
	Sep-15	0,00933		Apr-15	-0,06673		Mei-14	0,02253
	Okt-15	0,04208		Mei-15	0,03861		Jun-14	-0,03372
	Nov-15	0,00288		Jun-15	-0,05984		Jul-14	0,05451
	Des-15	0,05642		Jul-15	-0,02805		Agt-14	0,02438
	Okt-09	-0,03967		Agt-15	-0,07666		Sep-14	-0,03999
Maestro Equity Syariah Rp	Nov-09	0,03105		Sep-15	-0,05760		Okt-14	0,01033
	Des-09	0,02712		Okt-15	0,05540		Nov-14	0,04298
	Jan-10	0,02457		Nov-15	-0,01129		Des-14	0,01117
	Feb-10	-0,01228		Des-15	0,02915		Jan-15	-0,01139
	Mar-10	0,05957	Maestro Progressive Equity Syariah Rp	Jan-14	0,04437		Feb-15	0,01808
	Apr-10	0,04721		Feb-14	0,04910		Mar-15	-0,05721
	Mei-10	-0,07617		Mar-14	0,02888		Apr-15	-0,05146
	Jun-10	0,03905		Apr-14	0,01371		Mei-15	0,01128
	Jul-10	0,04454		Mei-14	0,02101		Jun-15	-0,09114
	Agt-10	-0,00688		Jun-14	-0,00462		Jul-15	-0,02564
	Sep-10	0,08717		Jul-14	0,05883		Agt-15	-0,11053
	Okt-10	0,04471		Agt-14	0,00144		Sep-15	-0,08498
	Nov-10	-0,04359		Sep-14	-0,01688		Okt-15	0,08409
	Des-10	0,04004		Okt-14	-0,01483		Nov-15	-0,01477
	Jan-11	-0,10164		Nov-14	0,02525		Des-15	0,04778
	Feb-11	0,01782		Des-14	0,02255	Maestrolink Balanced IDR	Okt-09	-0,02316
	Mar-11	0,03344		Jan-15	0,01229		Nov-09	0,01350
	Apr-11	0,02288		Feb-15	0,00924		Des-09	0,03638
	Mei-11	0,00342		Mar-15	-0,01617		Jan-10	0,01654
	Jun-11	0,00500		Apr-15	-0,07370		Feb-10	-0,02176
	Jul-11	0,04405		Mei-15	0,02987		Mar-10	0,07927
	Agt-11	-0,05855		Jun-15	-0,06622		Apr-10	0,03896
	Sep-11	-0,07540		Jul-15	-0,02043		Mei-10	-0,04987
	Okt-11	0,06705		Agt-15	-0,08158		Jun-10	0,03452
	Nov-11	-0,03165		Sep-15	-0,05626		Jul-10	0,04056
	Des-11	0,03637		Okt-15	0,07229		Agt-10	-0,01010
	Jan-12	0,03153		Nov-15	-0,00985		Sep-10	0,08077
	Feb-12	0,02051		Des-15	0,03981		Okt-10	0,02302
	Mar-12	0,02934	Maestrolink Aggressive Equity Rp	Apr-11	0,01330		Nov-10	-0,03634
	Apr-12	-0,01714		Mei-11	0,03607		Des-10	0,02124
	Mei-12	-0,08909		Jun-11	0,00608		Jan-11	-0,07648
	Jun-12	0,02684		Jul-11	0,09518		Feb-11	0,01740
	Jul-12	0,04735		Agt-11	-0,04039		Mar-11	0,04327
	Agt-12	-0,02251		Sep-11	-0,11115		Apr-11	0,02548
	Sep-12	0,05314		Okt-11	0,06828		Mei-11	0,00353
	Okt-12	0,02282		Nov-11	-0,04630		Jun-11	0,00798
	Nov-12	-0,02640		Des-11	0,01977		Jul-11	0,04111
	Des-12	-0,00896		Jan-12	0,02907		Agt-11	-0,04892
	Jan-13	0,00526		Feb-12	0,03720		Sep-11	-0,05333
	Feb-13	0,06444		Mar-12	0,04175		Okt-11	0,06600
	Mar-13	0,04625		Apr-12	0,01916		Nov-11	-0,02101
	Apr-13	0,01217		Mei-12	-0,07961		Des-11	0,02485
	Mei-13	0,04675		Jun-12	0,03084		Jan-12	0,02347
	Jun-13	-0,08804		Jul-12	0,02962		Feb-12	0,00129
	Jul-13	-0,06972		Agt-12	-0,05569		Mar-12	0,02284
	Agt-13	-0,11255		Sep-12	0,06407		Apr-12	-0,00477
	Sep-13	-0,00634		Okt-12	0,01000		Mei-12	-0,06735

Reksadana Saham	Bulan	Rit	Reksadana Saham	Bulan	Rit	Reksadana Saham	Bulan	Rit
	Jun-12	0,03646		Okt-12	0,02592		Mei-12	-0,09575
	Jul-12	0,04189		Nov-12	-0,01662		Jun-12	0,03532
	Agt-12	-0,01975		Des-12	0,00257		Jul-12	0,03186
	Sep-12	0,03607		Jan-13	0,03414		Agt-12	-0,03631
	Okt-12	0,01804		Feb-13	0,08174		Sep-12	0,05245
	Nov-12	-0,01650		Mar-13	0,02210		Okt-12	0,01768
	Des-12	0,00542		Apr-13	0,03056		Nov-12	-0,01798
	Jan-13	0,02164		Mei-13	-0,00285		Des-12	0,01053
	Feb-13	0,05655		Jun-13	-0,04429		Jan-13	0,03640
	Mar-13	0,00680		Jul-13	-0,04068		Feb-13	0,07796
	Apr-13	0,01859		Agt-13	-0,09031		Mar-13	0,03127
	Mei-13	-0,01466		Sep-13	0,01385		Apr-13	0,02039
	Jun-13	-0,03084		Okt-13	0,04890		Mei-13	0,00471
	Jul-13	-0,02491		Nov-13	-0,06479		Jun-13	-0,06343
	Agt-13	-0,06571		Des-13	0,00638		Jul-13	-0,04893
	Sep-13	0,01180		Jan-14	0,04619		Agt-13	-0,09712
	Okt-13	0,04870		Feb-14	0,04469		Sep-13	0,01541
	Nov-13	-0,05609		Mar-14	0,02688		Okt-13	0,05106
	Des-13	0,00868		Apr-14	0,02172		Nov-13	-0,06491
	Jan-14	0,02500		Mei-14	0,01120		Des-13	-0,00155
	Feb-14	0,03552		Jun-14	0,00032		Jan-14	0,04622
	Mar-14	0,02382		Jul-14	0,05660		Feb-14	0,05169
	Apr-14	0,01772		Agt-14	-0,00336		Mar-14	0,02916
	Mei-14	0,00704		Sep-14	0,00421		Apr-14	0,02115
	Jun-14	0,00017		Okt-14	-0,00329		Mei-14	0,01129
	Jul-14	0,03750		Nov-14	0,02100		Jun-14	-0,00179
	Agt-14	-0,00313		Des-14	0,01742		Jul-14	0,05719
	Sep-14	0,00434		Jan-15	0,01249		Agt-14	-0,00251
	Okt-14	0,00293		Feb-15	0,03383		Sep-14	0,00300
	Nov-14	0,01758		Mar-15	0,01568		Okt-14	-0,00592
	Des-14	0,01421		Apr-15	-0,09140		Nov-14	0,01975
	Jan-15	0,02102		Mei-15	0,04309		Des-14	0,01217
	Feb-15	0,02547		Jun-15	-0,07201		Jan-15	0,01157
	Mar-15	0,01039		Jul-15	-0,02756		Feb-15	0,03491
	Apr-15	-0,06032		Agt-15	-0,05224		Mar-15	0,01621
	Mei-15	0,02374		Sep-15	-0,07815		Apr-15	-0,09326
	Jun-15	-0,04373		Okt-15	0,07399		Mei-15	0,04028
	Jul-15	-0,01993		Nov-15	-0,00672		Jun-15	-0,07073
	Agt-15	-0,03189		Des-15	0,04308		Jul-15	-0,02931
	Sep-15	-0,05750	Maestrolink	Okt-09	-0,03572		Agt-15	-0,05020
	Okt-15	0,05443		Nov-09	0,01738		Sep-15	-0,08487
	Nov-15	0,00411		Des-09	0,04810		Okt-15	0,07647
	Des-15	0,02720		Jan-10	0,02761		Nov-15	-0,00320
	Jul-10	0,05450		Feb-10	-0,01884		Des-15	0,04531
Maestrolink Dynamic IDR	Agt-10	-0,01342		Mar-10	0,08712	Maestrolink	Feb-14	-0,00104
	Sep-10	0,10557		Apr-10	0,06896		Mar-14	0,00381
	Okt-10	0,02890		Mei-10	-0,07154		Apr-14	0,01001
	Nov-10	-0,04664		Jun-10	0,04085		Mei-14	0,00625
	Des-10	0,02871		Jul-10	0,06282		Jun-14	-0,00169
	Jan-11	-0,09465		Agt-10	-0,00165		Jul-14	0,03913
	Feb-11	0,02209		Sep-10	0,11809		Agt-14	-0,00247
	Mar-11	0,04803		Okt-10	0,03673		Sep-14	-0,00090
	Apr-11	0,02959		Nov-10	-0,04720		Okt-14	-0,00726
	Mei-11	0,00435		Des-10	0,04468		Nov-14	0,01140
	Jun-11	0,00914		Jan-11	-0,09642		Des-14	0,00736
	Jul-11	0,05267		Feb-11	0,00615		Jan-15	0,00547
	Agt-11	-0,07054		Mar-11	0,06723		Feb-15	0,03074
	Sep-11	-0,07723		Apr-11	0,03353		Mar-15	0,00943
	Okt-11	0,07514		Mei-11	0,00275		Apr-15	-0,07519
	Nov-11	-0,02660		Jun-11	0,00438		Mei-15	0,02329
	Des-11	0,02284		Jul-11	0,07084		Jun-15	-0,03657
	Jan-12	0,02531		Agt-11	-0,07851		Jul-15	0,00015
	Feb-12	0,00437		Sep-11	-0,09338		Agt-15	0,00043
	Mar-12	0,03515		Okt-11	0,08992		Sep-15	0,00008
	Apr-12	0,00522		Nov-11	-0,02948		Okt-15	-0,00083
	Mei-12	-0,08728		Des-11	0,03885		Nov-15	-0,00001
	Jun-12	0,04994		Jan-12	0,03217		Des-15	0,00055
	Jul-12	0,05336		Feb-12	0,02526			
	Agt-12	-0,02753		Mar-12	0,03837			
	Sep-12	0,05257		Apr-12	0,00695			

Reksadana Saham	Bulan	Rit	Reksadana Saham	Bulan	Rit	Reksadana Saham	Bulan	Rit
Majoris Saham Alokasi Dinamik Indonesia	Des-15	0,00357		Nov-11	-0,04375		Jun-11	0,00484
				Des-11	0,02995		Jul-11	0,04326
				Jan-12	0,02254		Agt-11	-0,05771
Mandiri Amanah Equity Syariah Rupiah Fund	Agt-12	-0,02250		Feb-12	0,01145		Sep-11	-0,07143
	Sep-12	0,05739		Mar-12	0,03599		Okt-11	0,06827
	Okt-12	0,02738		Apr-12	0,00237		Nov-11	-0,03028
	Nov-12	-0,02138		Mei-12	-0,09430		Des-11	0,03380
	Des-12	0,01107		Jun-12	0,03692		Jan-12	0,03184
	Jan-13	0,02141		Jul-12	0,04736		Feb-12	0,02062
	Feb-13	0,07659		Agt-12	-0,03524		Mar-12	0,02880
	Mar-13	0,03981		Sep-12	0,04530		Apr-12	-0,01666
	Apr-13	0,03130		Okt-12	0,01959		Mei-12	-0,08745
	Mei-13	0,04625		Nov-12	-0,01017		Jun-12	0,02681
	Jun-13	-0,05338		Des-12	0,00250		Jul-12	0,04716
	Jul-13	-0,06935		Jan-13	0,02516		Agt-12	-0,02211
	Agt-13	-0,08047		Feb-13	0,08133		Sep-12	0,05247
	Sep-13	0,00371		Mar-13	0,03176		Okt-12	0,02270
	Okt-13	0,04260		Apr-13	0,00655		Nov-12	-0,02584
	Nov-13	-0,05997		Mei-13	0,02924		Des-12	-0,01054
	Des-13	-0,00048		Jun-13	-0,09740		Jan-13	0,00520
	Jan-14	0,03186		Jul-13	-0,06231		Feb-13	0,06343
	Feb-14	0,04937		Agt-13	-0,10540		Mar-13	0,04546
	Mar-14	0,02871		Sep-13	-0,00496		Apr-13	0,01230
	Apr-14	0,01452		Okt-13	0,05108		Mei-13	0,04761
	Mei-14	0,02177		Nov-13	-0,06391		Jun-13	-0,08880
	Jun-14	-0,00453		Des-13	0,00991		Jul-13	-0,07068
	Jul-14	0,05898		Jan-14	0,03688		Agt-13	-0,10887
	Agt-14	0,00215		Feb-14	0,05259		Sep-13	0,00249
	Sep-14	-0,01715		Mar-14	0,03163		Okt-13	0,04295
	Okt-14	-0,01470		Apr-14	0,02512		Nov-13	-0,06024
	Nov-14	0,02574		Mei-14	0,00883		Des-13	0,00063
	Des-14	0,01495		Jun-14	-0,00150		Jan-14	0,02232
	Jan-15	0,01213		Jul-14	0,05180		Feb-14	0,05158
	Feb-15	0,00910		Agt-14	-0,00193		Mar-14	0,03098
	Mar-15	-0,01627		Sep-14	0,00112		Apr-14	0,01004
	Apr-15	-0,07368		Okt-14	-0,00093		Mei-14	0,01327
Mei-15	0,02953		Nov-14	0,02093		Jun-14	-0,00838	
Jun-15	-0,06756		Des-14	0,01043		Jul-14	0,05608	
Jul-15	-0,02080		Jan-15	0,00127		Agt-14	0,00249	
Agt-15	-0,08210		Feb-15	0,03046		Sep-14	-0,02116	
Sep-15	-0,05698		Mar-15	0,00714		Okt-14	-0,01317	
Okt-15	0,07238		Apr-15	-0,08054		Nov-14	0,02283	
Nov-15	-0,01183		Mei-15	0,03659		Des-14	0,01047	
Des-15	0,04082		Jun-15	-0,07237		Jan-15	0,02345	
Mandiri Attractive Money Rupiah Fund	Okt-09	-0,04179		Jul-15	-0,03273		Feb-15	0,01788
	Nov-09	0,01926		Agt-15	-0,05334		Mar-15	-0,01830
	Des-09	0,03985		Sep-15	-0,08506		Apr-15	-0,06433
	Jan-10	0,01940		Okt-15	0,07430		Mei-15	0,03837
	Feb-10	-0,02069		Nov-15	-0,00701		Jun-15	-0,05912
	Mar-10	0,07488		Des-15	0,04575		Jul-15	-0,02819
	Apr-10	0,04878	Mandiri Attractive Money Syariah Rupiah Fund	Okt-09	-0,04132		Agt-15	-0,07580
	Mei-10	-0,06567		Nov-09	0,02668		Sep-15	-0,05480
	Jun-10	0,05256		Des-09	0,02785		Okt-15	0,05208
	Jul-10	0,04628		Jan-10	0,02536		Nov-15	-0,01021
	Agt-10	-0,00846		Feb-10	-0,01210		Des-15	0,02909
	Sep-10	0,10340		Mar-10	0,05881	Mandiri Dynamic Money Fund	Okt-09	-0,03003
	Okt-10	0,03760		Apr-10	0,04869		Nov-09	0,01881
	Nov-10	-0,03352		Mei-10	-0,07495		Des-09	0,05036
	Des-10	0,05358		Jun-10	0,03842		Jan-10	0,02177
	Jan-11	-0,09249		Jul-10	0,04358		Feb-10	-0,02497
	Feb-11	0,00752		Agt-10	-0,00680		Mar-10	0,07171
	Mar-11	0,06339		Sep-10	0,08529		Apr-10	0,05844
Apr-11	0,02337	Okt-10		0,04472	Mei-10		-0,05199	
Mei-11	0,00099	Nov-10		-0,04374	Jun-10		0,03750	
Jun-11	0,00713	Des-10		0,03950	Jul-10		0,05334	
Jul-11	0,05967	Jan-11		-0,10128	Agt-10		-0,00834	
Agt-11	-0,06664	Feb-11		0,01811	Sep-10		0,11199	
Sep-11	-0,08380	Mar-11		0,03359	Okt-10		0,02652	
Okt-11	0,08063	Apr-11	0,02264	Nov-10	-0,04543			
		Mei-11	0,00349	Des-10	0,04413			

Reksadana Saham	Bulan	Rit	Reksadana Saham	Bulan	Rit	Reksadana Saham	Bulan	Rit
	Jan-11	-0,08844		Mar-12	0,04170		Jan-09	0,01669
	Feb-11	0,02395		Apr-12	0,01891		Feb-09	-0,02887
	Mar-11	0,06351		Mei-12	-0,07954		Mar-09	0,10741
	Apr-11	0,02807		Jun-12	0,03085		Apr-09	0,25342
	Mei-11	-0,00237		Jul-12	0,02975		Mei-09	0,13976
	Jun-11	0,01261		Agt-12	-0,05572		Jun-09	0,04975
	Jul-11	0,06352		Sep-12	0,06411		Jul-09	0,16706
	Agt-11	-0,07186		Okt-12	0,00994		Agt-09	0,00371
	Sep-11	-0,07792		Nov-12	0,03031		Sep-09	0,04275
	Okt-11	0,08126		Des-12	-0,00196		Okt-09	-0,04115
	Nov-11	-0,03143		Jan-13	0,02896		Nov-09	0,01995
	Des-11	0,03050		Feb-13	0,06327		Des-09	0,04052
	Jan-12	0,01889		Mar-13	0,07583		Jan-10	0,02001
	Feb-12	0,01177		Apr-13	-0,00958		Feb-10	-0,02011
	Mar-12	0,02671		Mei-13	0,10041		Mar-10	0,07570
	Apr-12	-0,00847		Jun-13	-0,12009		Apr-10	0,04943
	Mei-12	-0,09250		Jul-13	-0,10272		Mei-10	-0,06510
	Jun-12	0,03405		Agt-13	-0,13219		Jun-10	0,05323
	Jul-12	0,04454		Sep-13	0,02508		Jul-10	0,04702
	Agt-12	-0,03661		Okt-13	0,04078		Agt-10	-0,00778
	Sep-12	0,03565		Nov-13	-0,06178		Sep-10	0,10410
	Okt-12	0,01601		Des-13	-0,01622		Okt-10	0,03825
	Nov-12	-0,01987		Jan-14	0,02142		Nov-10	-0,03285
	Des-12	0,01005		Feb-14	0,08631		Des-10	0,05425
	Jan-13	0,02617		Mar-14	0,04475		Jan-11	-0,09189
	Feb-13	0,07745		Apr-14	0,02393		Feb-11	0,00813
	Mar-13	0,02406		Mei-14	0,02254		Mar-11	0,06411
	Apr-13	0,02794		Jun-14	-0,03359		Apr-11	0,02395
	Mei-13	0,00224		Jul-14	0,05462		Mei-11	0,00167
	Jun-13	-0,06105		Agt-14	0,02426		Jun-11	0,00774
	Jul-13	-0,03545		Sep-14	-0,03997		Jul-11	0,06030
	Agt-13	-0,09191		Okt-14	0,01039		Agt-11	-0,06605
	Sep-13	0,02019		Nov-14	0,04305		Sep-11	-0,08453
	Okt-13	0,05150		Des-14	0,01132		Okt-11	0,08164
	Nov-13	-0,06978		Jan-15	-0,01157		Nov-11	-0,04367
	Des-13	0,00630		Feb-15	0,01818		Des-11	0,03264
	Jan-14	0,04173		Mar-15	-0,05705		Jan-12	0,02423
	Feb-14	0,04382		Apr-15	-0,05119		Feb-12	0,01220
	Mar-14	0,02776		Mei-15	0,01125		Mar-12	0,03185
	Apr-14	0,02539		Jun-15	-0,09099		Apr-12	-0,00064
	Mei-14	0,01198		Jul-15	-0,02640		Mei-12	-0,09718
	Jun-14	-0,00177		Agt-15	-0,11055		Jun-12	0,04016
	Jul-14	0,05392		Sep-15	-0,08499		Jul-12	0,04808
	Agt-14	-0,00068		Okt-15	0,08394		Agt-12	-0,03327
	Sep-14	0,00240		Nov-15	-0,01510		Sep-12	0,04978
	Okt-14	-0,00603		Des-15	0,04763		Okt-12	0,01778
	Nov-14	0,01878		Jan-07	-0,03697		Nov-12	-0,00456
	Des-14	0,01280	Mandiri Investa	Feb-07	-0,01954		Des-12	0,00674
	Jan-15	0,01291	Atraktif	Mar-07	0,04581		Jan-13	0,02182
	Feb-15	0,03514		Apr-07	0,09882		Feb-13	0,08164
	Mar-15	0,01702		Mei-07	0,05101		Mar-13	0,04639
	Apr-15	-0,09098		Jun-07	0,04120		Apr-13	-0,00519
	Mei-15	0,03994		Jul-07	0,11988		Mei-13	0,04857
	Jun-15	-0,06983		Agt-07	-0,07775		Jun-13	-0,10514
	Jul-15	-0,03155		Sep-07	0,10603		Jul-13	-0,06897
	Agt-15	-0,05102		Okt-07	0,15684		Agt-13	-0,11046
	Sep-15	-0,08386		Nov-07	0,03920		Sep-13	0,00362
	Okt-15	0,07590		Des-07	0,02067		Okt-13	0,04695
	Nov-15	-0,00298		Jan-08	-0,04093		Nov-13	-0,06612
	Des-15	0,04180		Feb-08	0,03106		Des-13	0,00366
	Mei-11	0,03701		Mar-08	-0,14696		Jan-14	0,03108
Mandiri Excellent	Jun-11	0,00568		Apr-08	-0,05174		Feb-14	0,04735
Equity Rupiah	Jul-11	0,09518		Mei-08	0,12322		Mar-14	0,03108
Fund	Agt-11	-0,04044		Jun-08	-0,03317		Apr-14	0,02522
	Sep-11	-0,11141		Jul-08	-0,06207		Mei-14	0,00951
	Okt-11	0,06822		Agt-08	-0,06846		Jun-14	-0,00221
	Nov-11	-0,04622		Sep-08	-0,20147		Jul-14	0,05378
	Des-11	0,01991		Okt-08	-0,38827		Agt-14	-0,00163
	Jan-12	0,02908		Nov-08	0,00912		Sep-14	0,00145
	Feb-12	0,03602		Des-08	0,12018		Okt-14	-0,00366

Reksadana Saham	Bulan	Rit	Reksadana Saham	Bulan	Rit	Reksadana Saham	Bulan	Rit
	Nov-14	0,02295		Okt-12	0,02425		Mar-11	0,06281
	Des-14	0,01238		Nov-12	-0,01649		Apr-11	0,02946
	Jan-15	0,01053		Des-12	-0,00767		Mei-11	0,00052
	Feb-15	0,03176		Jan-13	0,01057		Jun-11	0,00916
	Mar-15	0,00734		Feb-13	0,06440		Jul-11	0,06055
	Apr-15	-0,08642		Mar-13	0,04493		Agt-11	-0,06793
	Mei-15	0,03729		Apr-13	0,02093		Sep-11	-0,09266
	Jun-15	-0,07079		Mei-13	0,03125		Okt-11	0,07664
	Jul-15	-0,02661		Jun-13	-0,08210		Nov-11	-0,03079
	Agt-15	-0,05987		Jul-13	-0,07741		Des-11	0,01055
	Sep-15	-0,08786		Agt-13	-0,11514		Jan-12	0,03322
	Okt-15	0,08312		Sep-13	-0,00381		Feb-12	0,01339
	Nov-15	0,00319		Okt-13	0,04266		Mar-12	0,01905
	Des-15	0,04307		Nov-13	-0,06225		Apr-12	-0,01312
	Feb-08	0,05281		Des-13	0,00407		Mei-12	-0,10671
Mandiri Investa Atraktif Syariah	Mar-08	-0,08831		Jan-14	0,02413		Jun-12	0,04577
	Apr-08	-0,02590		Feb-14	0,04714		Jul-12	0,04049
	Mei-08	0,08773		Mar-14	0,03693		Agt-12	-0,03660
	Jun-08	-0,02487		Apr-14	0,01087		Sep-12	0,03456
	Jul-08	-0,07635		Mei-14	0,01841		Okt-12	-0,00389
	Agt-08	-0,06140		Jun-14	-0,01008		Nov-12	-0,01430
	Sep-08	-0,16991		Jul-14	0,05451		Des-12	0,00705
	Okt-08	-0,34312		Agt-14	0,00194		Jan-13	0,02027
	Nov-08	0,03245		Sep-14	-0,02743		Feb-13	0,10106
	Des-08	0,07178		Okt-14	-0,00928		Mar-13	0,06008
	Jan-09	-0,01514		Nov-14	0,03115		Apr-13	0,01404
	Feb-09	0,02222		Des-14	0,01688		Mei-13	0,08103
	Mar-09	0,04164		Jan-15	0,01853		Jun-13	-0,11449
	Apr-09	0,21461		Feb-15	0,01942		Jul-13	-0,07518
	Mei-09	0,13034		Mar-15	-0,01599		Agt-13	-0,13435
	Jun-09	0,05733		Apr-15	-0,06225		Sep-13	-0,00653
	Jul-09	0,17306		Mei-15	0,03984		Okt-13	0,04624
	Agt-09	0,00681		Jun-15	-0,06733		Nov-13	-0,06643
	Sep-09	0,02839		Jul-15	-0,03450		Des-13	-0,00379
	Okt-09	-0,04108		Agt-15	-0,07945		Jan-14	0,02662
	Nov-09	0,02758		Sep-15	-0,04758		Feb-14	0,05615
	Des-09	0,02850		Okt-15	0,05573		Mar-14	0,01851
	Jan-10	0,02652		Nov-15	-0,01716		Apr-14	0,03743
	Feb-10	-0,01183		Des-15	0,03780		Mei-14	0,01135
	Mar-10	0,06054		Agt-08	0,00023		Jun-14	-0,00953
	Apr-10	0,05003	Mandiri Investa Cerdas Bangsa	Sep-08	0,00104		Jul-14	0,05314
	Mei-10	-0,07552		Okt-08	0,00087		Agt-14	0,00686
	Jun-10	0,03946		Nov-08	0,01450		Sep-14	-0,00173
	Jul-10	0,04531		Des-08	0,00031		Okt-14	0,00486
	Agt-10	-0,00634		Jan-09	-0,00518		Nov-14	0,03824
	Sep-10	0,08769		Feb-09	0,00039		Des-14	0,00479
	Okt-10	0,04632		Mar-09	0,00040		Jan-15	0,00858
	Nov-10	-0,04393		Apr-09	-0,00660		Feb-15	0,02855
	Des-10	0,04086		Mei-09	0,24688		Mar-15	0,00593
	Jan-11	-0,10284		Jun-09	-0,02098		Apr-15	-0,07300
	Feb-11	0,01902		Jul-09	0,23205		Mei-15	0,03135
	Mar-11	0,03494		Agt-09	0,00912		Jun-15	-0,06755
	Apr-11	0,02367		Sep-09	0,03611		Jul-15	-0,03032
	Mei-11	0,00417		Okt-09	-0,04088		Agt-15	-0,05439
	Jun-11	0,00545		Nov-09	0,02621		Sep-15	-0,08372
	Jul-11	0,04484		Des-09	0,03441		Okt-15	0,08298
	Agt-11	-0,05857		Jan-10	0,01794		Nov-15	-0,00114
	Sep-11	-0,07252		Feb-10	-0,01429		Des-15	0,04215
	Okt-11	0,06759		Mar-10	0,08054		Apr-11	0,03310
	Nov-11	-0,03122		Apr-10	0,06097	Mandiri Investa Ekuitas Dinamis	Mei-11	0,03748
	Des-11	0,04136		Mei-10	-0,05783		Jun-11	0,00618
	Jan-12	0,03420		Jun-10	0,04797		Jul-11	0,09564
	Feb-12	0,02013		Jul-10	0,05100		Agt-11	-0,04000
	Mar-12	0,03026		Agt-10	-0,00993		Sep-11	-0,11088
	Apr-12	-0,01621		Sep-10	0,10246		Okt-11	0,06879
	Mei-12	-0,08956		Okt-10	0,04324		Nov-11	-0,04573
	Jun-12	0,02662		Nov-10	-0,03267		Des-11	0,02041
	Jul-12	0,04650		Des-10	0,04750		Jan-12	0,02966
	Agt-12	-0,02226		Jan-11	-0,08988		Feb-12	0,03656
	Sep-12	0,05064		Feb-11	-0,00151		Mar-12	0,04225

Reksadana Saham	Bulan	Rit	Reksadana Saham	Bulan	Rit	Reksadana Saham	Bulan	Rit
	Apr-12	0,01938		Okt-15	0,06173		Jul-14	0,04963
	Mei-12	-0,07895		Nov-15	-0,02059		Agt-14	0,00032
	Jun-12	0,03136		Des-15	0,03912		Sep-14	-0,01790
	Jul-12	0,03026	Mandiri Investa Equity ASEAN5 Plus	Des-13	0,00415		Okt-14	0,00846
	Agt-12	-0,05512		Jan-14	-0,00877		Nov-14	0,03539
	Sep-12	0,06452		Feb-14	0,05716		Des-14	0,02157
	Okt-12	0,01053		Mar-14	0,02501		Jan-15	0,00442
	Nov-12	0,03076		Apr-14	0,05216		Feb-15	0,03506
	Des-12	0,00030		Mei-14	0,00093		Mar-15	-0,02240
	Jan-13	0,03618		Jun-14	-0,01173		Apr-15	-0,07457
	Feb-13	0,06051		Jul-14	0,05415		Mei-15	0,03296
	Mar-13	0,07749		Agt-14	0,00601		Jun-15	-0,08984
	Apr-13	-0,00525		Sep-14	0,00056		Jul-15	-0,03482
	Mei-13	0,09060		Okt-14	-0,00659		Agt-15	-0,06397
	Jun-13	-0,11101		Nov-14	0,02557		Sep-15	-0,07099
	Jul-13	-0,10430		Des-14	0,01007		Okt-15	0,07740
	Agt-13	-0,12878		Jan-15	0,01906		Nov-15	-0,00166
	Sep-13	0,02156		Feb-15	0,02187		Des-15	0,04260
	Okt-13	0,04421		Mar-15	0,02505	Mandiri Saham Atraktif	Nov-11	-0,04204
	Nov-13	-0,06338		Apr-15	-0,06653		Des-11	0,03200
	Des-13	-0,01710		Mei-15	0,02464		Jan-12	0,02474
	Jan-14	0,02222		Jun-15	-0,06417		Feb-12	0,01326
	Feb-14	0,08820		Jul-15	-0,02545		Mar-12	0,03805
	Mar-14	0,04544	Agt-15	-0,04585	Apr-12		0,00429	
	Apr-14	0,02408	Sep-15	-0,07070	Mei-12		-0,09263	
	Mei-14	0,02212	Okt-15	0,08123	Jun-12		0,03898	
	Jun-14	-0,03486	Nov-15	0,00228	Jul-12		0,04957	
	Jul-14	0,05139	Des-15	0,03156	Agt-12		-0,03335	
	Agt-14	0,02212	Mar-14	0,03855	Sep-12	0,04712		
	Sep-14	-0,04486	Apr-14	0,06156	Okt-12	0,02179		
	Okt-14	0,00813	Mei-14	0,01514	Nov-12	-0,00821		
	Nov-14	0,04033	Jun-14	-0,00440	Des-12	0,00615		
	Des-14	0,00739	Jul-14	0,06265	Jan-13	0,02739		
	Jan-15	-0,01469	Agt-14	-0,00405	Feb-13	0,08335		
	Feb-15	0,00854	Sep-14	-0,02399	Mar-13	0,03362		
	Mar-15	-0,06137	Okt-14	0,00140	Apr-13	0,00864		
	Apr-15	-0,05000	Nov-14	0,05628	Mei-13	0,03106		
	Mei-15	0,00799	Des-14	0,02506	Jun-13	-0,09591		
	Jun-15	-0,09174	Jan-15	0,01091	Jul-13	-0,06030		
	Jul-15	-0,02917	Feb-15	0,03369	Agt-13	-0,10360		
	Agt-15	-0,11767	Mar-15	-0,01215	Sep-13	-0,00290		
	Sep-15	-0,08765	Apr-15	-0,06809	Okt-13	0,05321		
	Okt-15	0,08052	Mei-15	0,02968	Nov-13	-0,06213		
	Nov-15	-0,02656	Jun-15	-0,08659	Des-13	0,01186		
	Des-15	0,04848	Jul-15	-0,02808	Jan-14	0,03891		
Mandiri Investa	Sep-13	-0,00569	Agt-15	-0,05873	Feb-14	0,05479		
	Okt-13	0,03837	Sep-15	-0,07089	Mar-14	0,03356		
	Nov-13	-0,05551	Okt-15	0,08199	Apr-14	0,02716		
	Des-13	-0,00415	Nov-15	-0,00355	Mei-14	0,01085		
	Jan-14	0,02647	Des-15	0,04204	Jun-14	0,00043		
	Feb-14	0,06102	Nov-12	-0,01182	Jul-14	0,05349		
	Mar-14	0,04658	Des-12	0,01344	Agt-14	0,00030		
	Apr-14	0,04689	Jan-13	0,04748	Sep-14	0,00324		
	Mei-14	0,02301	Feb-13	0,07886	Okt-14	0,00129		
	Jun-14	-0,00596	Mar-13	0,02129	Nov-14	0,02271		
	Jul-14	0,04315	Apr-13	0,00325	Des-14	0,01250		
	Agt-14	0,00217	Mei-13	-0,00718	Jan-15	0,00336		
	Sep-14	-0,02223	Jun-13	-0,07714	Feb-15	0,03255		
	Okt-14	-0,01544	Jul-13	-0,06454	Mar-15	0,00915		
	Nov-14	0,04291	Agt-13	-0,12730	Apr-15	-0,07915		
	Des-14	0,02150	Sep-13	0,01746	Mei-15	0,03871		
	Jan-15	0,02239	Okt-13	0,04767	Jun-15	-0,07063		
	Feb-15	0,02435	Nov-13	-0,05954	Jul-15	-0,03008		
	Mar-15	-0,02173	Des-13	-0,00095	Agt-15	-0,05139		
	Apr-15	-0,05891	Jan-14	0,02511	Sep-15	-0,08310		
	Mei-15	0,03750	Feb-14	0,06572	Okt-15	0,07653		
	Jun-15	-0,07452	Mar-14	0,04023	Nov-15	-0,00490		
	Jul-15	-0,04072	Apr-14	0,02380	Des-15	0,04784		
	Agt-15	-0,08853	Mei-14	0,00601				
	Sep-15	-0,05259	Jun-14	-0,00892				

Reksadana Saham	Bulan	Rit	Reksadana Saham	Bulan	Rit	Reksadana Saham	Bulan	Rit
Mandiri Saham	Apr-13	0,00932		Mar-15	-0,00998		Feb-15	0,03156
	Mei-13	0,01583		Apr-15	-0,06463		Mar-15	-0,03552
	Jun-13	-0,09983		Mei-15	0,02955		Apr-15	-0,07949
	Jul-13	-0,06578		Jun-15	-0,06815		Mei-15	0,02729
	Agt-13	-0,11789		Jul-15	-0,03280		Jun-15	-0,08806
	Sep-13	0,01620		Agt-15	-0,05584		Jul-15	-0,03567
	Okt-13	0,04523		Sep-15	-0,05567		Agt-15	-0,09973
	Nov-13	-0,05700		Okt-15	0,07876		Sep-15	-0,07086
	Des-13	-0,00202		Nov-15	0,02093		Okt-15	0,09782
	Jan-14	0,03814		Des-15	0,00309		Nov-15	0,00989
	Feb-14	0,06382		Feb-14	0,02852		Des-15	-0,01231
	Mar-14	0,04097	Manulife Dana Ekuitas Optima Syariah	Mar-14	0,03854	Manulife Dana Ekuitas Small-Mid Capital USD	Nov-13	-0,14706
	Apr-14	0,04341		Apr-14	0,01121		Des-13	-0,04598
	Mei-14	0,01742		Mei-14	0,03325		Jan-14	0,04819
	Jun-14	-0,00882		Jun-14	-0,02755		Feb-14	0,10345
	Jul-14	0,05336		Jul-14	0,05855		Mar-14	0,06250
	Agt-14	0,00314		Agt-14	0,01436		Apr-14	-0,00980
	Sep-14	-0,01348		Sep-14	-0,02737		Mei-14	0,01980
	Okt-14	0,00475		Okt-14	-0,01984		Jun-14	-0,07767
	Nov-14	0,03006		Nov-14	0,02504		Jul-14	0,10526
	Des-14	0,01953		Des-14	0,00898		Agt-14	0,00952
	Jan-15	0,01765		Jan-15	0,01327		Sep-14	-0,06604
	Feb-15	0,01389		Feb-15	0,03182		Okt-14	-0,02020
	Mar-15	0,00140	Mar-15	-0,03230	Nov-14	0,03093		
Apr-15	-0,07320	Apr-15	-0,04583	Des-14	-0,02000			
Mei-15	0,04630	Mei-15	0,03370	Jan-15	0,01020			
Jun-15	0,41551	Jun-15	-0,06374	Feb-15	0,01010			
Manulife Dana Ekuitas Indonesia India	Agt-11	-0,04374		Jul-15	-0,02646		Mar-15	-0,05000
	Sep-11	-0,06184		Agt-15	-0,06547		Apr-15	-0,07368
	Okt-11	0,08838		Sep-15	-0,04211		Mei-15	0,01136
	Nov-11	-0,03465		Okt-15	0,06313		Jun-15	-0,10112
	Des-11	0,02334		Nov-15	0,01872		Jul-15	-0,03750
	Jan-12	0,04099		Des-15	-0,00045		Agt-15	-0,12987
	Feb-12	0,01787	Manulife Dana Ekuitas Small Mid Capital Fund	Jan-12	0,04736		Sep-15	-0,11940
	Mar-12	0,03665		Feb-12	0,04436		Okt-15	0,18644
	Apr-12	-0,00247		Mar-12	0,03722		Nov-15	0,00000
	Mei-12	-0,07518		Apr-12	0,03301		Des-15	-0,01429
	Jun-12	-0,00473		Mei-12	-0,06330	Manulife Dana Ekuitas USD	Nov-13	-0,09901
	Jul-12	0,05445		Jun-12	0,01101		Des-13	-0,03297
	Agt-12	-0,02014		Jul-12	0,04708		Jan-14	0,06818
	Sep-12	0,05993		Agt-12	-0,03486		Feb-14	0,08511
	Okt-12	0,03790		Sep-12	0,06339		Mar-14	0,05882
	Nov-12	0,01076		Okt-12	0,03037		Apr-14	0,00926
	Des-12	-0,01653		Nov-12	0,02338		Mei-14	0,02752
	Jan-13	0,03975		Des-12	-0,00929		Jun-14	-0,06250
	Feb-13	0,04174	Jan-13	0,05129	Jul-14		0,10476	
	Mar-13	0,03411	Feb-13	0,06266	Agt-14		-0,00862	
	Apr-13	0,01624	Mar-13	0,06098	Sep-14		-0,04348	
	Mei-13	0,03692	Apr-13	0,00886	Okt-14		-0,01818	
	Jun-13	-0,10209	Mei-13	0,05208	Nov-14	0,02778		
	Jul-13	0,02183	Jun-13	-0,09842	Des-14	-0,00901		
	Agt-13	-0,12261	Jul-13	-0,05405	Jan-15	0,00909		
	Sep-13	0,10748	Agt-13	-0,12025	Feb-15	0,00901		
	Okt-13	0,03351	Sep-13	0,06352	Mar-15	-0,03571		
	Nov-13	-0,07010	Okt-13	0,03477	Apr-15	-0,04630		
	Des-13	0,00334	Nov-13	-0,09511	Mei-15	0,00971		
	Jan-14	0,03736	Des-13	-0,02778	Jun-15	-0,07692		
	Feb-14	0,04338	Jan-14	0,04115	Jul-15	-0,04167		
	Mar-14	0,05167	Feb-14	0,05916	Agt-15	-0,07609		
	Apr-14	0,02767	Mar-14	0,05478	Sep-15	-0,09412		
	Mei-14	0,04940	Apr-14	0,00034	Okt-15	0,16883		
	Jun-14	-0,02314	Mei-14	0,02261	Nov-15	0,01111		
	Jul-14	0,05149	Jun-14	-0,04568	Des-15	0,00000		
Agt-14	0,01662	Jul-14	0,05667	Jan-07	-0,03096			
Sep-14	-0,01077	Agt-14	0,02446	Feb-07	-0,01616			
Okt-14	-0,00802	Sep-14	-0,02871	Mar-07	0,05327			
Nov-14	0,03069	Okt-14	-0,02202	Apr-07	0,08628			
Des-14	-0,00044	Nov-14	0,03306	Mei-07	0,05080			
Jan-15	0,02587	Des-14	-0,00665	Jun-07	0,02797			
Feb-15	0,02874	Jan-15	0,02405	Jul-07	0,11978			

Reksadana Saham	Bulan	Rit	Reksadana Saham	Bulan	Rit	Reksadana Saham	Bulan	Rit
	Agt-07	-0,08699		Jun-13	-0,05495		Sep-14	-0,04065
	Sep-07	0,10506		Jul-13	-0,04912		Okt-14	0,00000
	Okt-07	0,14964		Agt-13	-0,07949		Nov-14	0,01695
	Nov-07	0,02863		Sep-13	0,00500		Des-14	0,00000
	Des-07	0,01624		Okt-13	0,04835		Jan-15	-0,01667
	Jan-08	-0,03351		Nov-13	-0,06017		Feb-15	0,01695
	Feb-08	0,02889		Des-13	-0,00606		Mar-15	-0,01667
	Mar-08	-0,11532		Jan-14	0,03310		Apr-15	-0,06780
	Apr-08	-0,05913		Feb-14	0,05557		Mei-15	0,00909
	Mei-08	0,06531		Mar-14	0,03934		Jun-15	-0,08108
	Jun-08	-0,04686		Apr-14	0,01857		Jul-15	-0,02941
	Jul-08	-0,02816		Mei-14	0,01209		Agt-15	-0,11111
	Agt-08	-0,04472		Jun-14	-0,01016		Sep-15	-0,10227
	Sep-08	-0,15981		Jul-14	0,04588		Okt-15	0,15190
	Okt-08	-0,30670		Agt-14	0,00522		Nov-15	-0,01099
	Nov-08	0,01441		Sep-14	-0,00587		Des-15	0,03333
	Des-08	0,09143		Okt-14	-0,00620		Agt-11	-0,06998
	Jan-09	0,00015		Nov-14	0,02338	Manulife Institutional Equity Fund MIEF	Sep-11	-0,08729
	Feb-09	-0,03930		Des-14	0,01011		Okt-11	0,08271
	Mar-09	0,13097		Jan-15	0,00435		Nov-11	-0,03782
	Apr-09	0,19727		Feb-15	0,03022		Des-11	0,03643
	Mei-09	0,13175		Mar-15	0,00612		Jan-12	0,02863
	Jun-09	0,05004		Apr-15	-0,08441		Feb-12	0,02306
	Jul-09	0,17996		Mei-15	0,02848		Mar-12	0,03930
	Agt-09	0,00575		Jun-15	-0,07232		Apr-12	0,00384
	Sep-09	0,06347		Jul-15	-0,02704		Mei-12	-0,09306
	Okt-09	-0,03190		Agt-15	-0,06747		Jun-12	0,03089
	Nov-09	0,02017		Sep-15	-0,06830		Jul-12	0,05173
	Des-09	0,04694		Okt-15	0,08141		Agt-12	-0,03481
	Jan-10	0,01468		Nov-15	-0,00444		Sep-12	0,05405
	Feb-10	-0,01908		Des-15	0,03185		Okt-12	0,03716
	Mar-10	0,08612					Nov-12	0,00330
	Apr-10	0,05147	Manulife Dana Saham Utama	Des-15	0,04601	Des-12	-0,01677	
	Mei-10	-0,05097					Jan-13	0,04203
	Jun-10	0,04353				Feb-13	0,08756	
	Jul-10	0,05549	Manulife Greater Indonesia Fund	Okt-11	0,12264	Mar-13	0,03439	
	Agt-10	-0,01056			Nov-11	-0,06723	Apr-13	0,01769
	Sep-10	0,11334			Des-11	0,04505	Mei-13	0,04225
	Okt-10	0,03666			Jan-12	0,03448	Jun-13	-0,07465
	Nov-10	-0,04453			Feb-12	0,00833	Jul-13	-0,06147
	Des-10	0,03228			Mar-12	0,02479	Agt-13	-0,11017
	Jan-11	-0,08842			Apr-12	0,00000	Sep-13	0,01788
	Feb-11	0,01493			Mei-12	-0,12097	Okt-13	0,05174
	Mar-11	0,04070			Jun-12	0,03670	Nov-13	-0,07279
	Apr-11	0,02996			Jul-12	0,04425	Des-13	-0,00862
	Mei-11	-0,00509			Agt-12	-0,04237	Jan-14	0,02951
	Jun-11	0,01263			Sep-12	0,04425	Feb-14	0,05715
	Jul-11	0,06088			Okt-12	0,02542	Mar-14	0,04092
	Agt-11	-0,07142			Nov-12	0,00826	Apr-14	0,02214
	Sep-11	-0,08381			Des-12	-0,02459	Mei-14	0,01791
	Okt-11	0,08296		Jan-13	0,03361	Jun-14	-0,01329	
	Nov-11	-0,02885		Feb-13	0,08943	Jul-14	0,05917	
	Des-11	0,03206		Mar-13	0,02239	Agt-14	0,00799	
	Jan-12	0,02077		Apr-13	0,02920	Sep-14	0,00045	
	Feb-12	0,01811		Mei-13	0,00709	Okt-14	-0,00195	
	Mar-12	0,03509		Jun-13	-0,07042	Nov-14	0,02385	
	Apr-12	0,00364		Jul-13	-0,06818	Des-14	0,01332	
	Mei-12	-0,08091		Agt-13	-0,12195	Jan-15	0,00042	
	Jun-12	0,03189		Sep-13	-0,03704	Feb-15	0,02903	
	Jul-12	0,05401		Okt-13	0,08654	Mar-15	0,00054	
	Agt-12	-0,02639		Nov-13	-0,11504	Apr-15	-0,08464	
	Sep-12	0,04157		Des-13	-0,02000	Mei-15	0,03138	
	Okt-12	0,02746		Jan-14	0,03061	Jun-15	-0,07490	
	Nov-12	-0,00230		Feb-14	0,10891	Jul-15	-0,02617	
	Des-12	-0,00155		Mar-14	0,04464	Agt-15	-0,07601	
	Jan-13	0,02012		Apr-14	0,00855	Sep-15	-0,07051	
	Feb-13	0,07238		Mei-14	0,00847	Okt-15	0,08346	
	Mar-13	0,02777		Jun-14	-0,03361	Nov-15	-0,00086	
	Apr-13	0,02355		Jul-14	0,06957	Des-15	0,03453	
	Mei-13	0,01871		Agt-14	0,00000			

Reksadana Saham	Bulan	Rit	Reksadana Saham	Bulan	Rit	Reksadana Saham	Bulan	Rit
Manulife Link Dana Ekuitas	Jan-07	-0,03313		Nov-12	0,00439		Des-12	-0,00055
	Feb-07	-0,01421		Des-12	-0,01453		Jan-13	0,02960
	Mar-07	0,05392		Jan-13	0,03554		Feb-13	0,02816
	Apr-07	0,08129		Feb-13	0,05649		Mar-13	0,03607
	Mei-07	0,05115		Mar-13	0,05010		Apr-13	0,01058
	Jun-07	0,03488		Apr-13	0,02908		Mei-13	0,03763
	Jul-07	0,12998		Mei-13	0,03387		Jun-13	-0,08988
	Agt-07	-0,07475		Jun-13	-0,10129		Jul-13	-0,00158
	Sep-07	0,08032		Jul-13	-0,00896		Agt-13	-0,06164
	Okt-07	0,14285		Agt-13	-0,10784		Sep-13	0,06993
	Nov-07	0,03060		Sep-13	0,06337		Okt-13	0,02088
	Des-07	0,01595		Okt-13	0,03469		Nov-13	-0,04398
	Jan-08	-0,03276		Nov-13	-0,08430		Des-13	-0,00831
	Feb-08	0,03343		Des-13	-0,00716		Jan-14	0,02249
	Mar-08	-0,11811		Jan-14	0,06733		Feb-14	0,03716
	Apr-08	-0,05563		Feb-14	0,04241		Mar-14	0,02376
	Mei-08	0,06297		Mar-14	0,03924		Apr-14	0,02350
	Jun-08	-0,04171		Apr-14	0,02339		Mei-14	0,03555
	Jul-08	-0,03003		Mei-14	0,03640		Jun-14	-0,01923
	Agt-08	-0,04324		Jun-14	-0,03351		Jul-14	0,04695
	Sep-08	-0,16015		Jul-14	0,06306		Agt-14	0,01434
	Okt-08	-0,30405		Agt-14	0,01016		Sep-14	-0,01586
	Nov-08	0,01669		Sep-14	-0,02311		Okt-14	-0,00832
	Des-08	0,09411		Okt-14	-0,00953		Nov-14	0,02911
	Jan-09	-0,00048		Nov-14	0,03198		Des-14	0,01369
	Feb-09	-0,04406		Des-14	0,00792		Jan-15	0,00747
	Mar-09	0,13145		Jan-15	0,01045		Feb-15	0,04049
	Apr-09	0,19189		Feb-15	0,03587		Mar-15	-0,00768
	Mei-09	0,13070		Mar-15	-0,01776		Apr-15	-0,02614
	Jun-09	0,04681		Apr-15	-0,05835		Mei-15	0,01733
	Jul-09	0,17897		Mei-15	0,02901		Jun-15	-0,07603
	Agt-09	0,00669		Jun-15	-0,07547		Jul-15	-0,04827
	Sep-09	0,06183		Jul-15	-0,03402		Agt-15	-0,06835
	Okt-09	-0,02831		Agt-15	-0,05386		Sep-15	-0,05087
	Nov-09	0,02354		Sep-15	-0,06604		Okt-15	0,07945
	Des-09	0,04816		Okt-15	0,09784		Nov-15	0,01794
	Jan-10	0,01536		Nov-15	0,02488		Des-15	-0,00130
	Feb-10	-0,01901		Des-15	0,00189		Agt-07	-0,07059
	Mar-10	0,08629		Apr-10	0,02824	Manulife Link Dana Ekuitas Syariah	Sep-07	0,07321
	Apr-10	0,04751	Manulife Link Dana Ekuitas Indonesia - China	Mei-10	-0,03790		Okt-07	0,12801
Mei-10	-0,05060	Jun-10		0,03162	Nov-07		0,03299	
Jun-10	0,04260	Jul-10		0,04732	Des-07		0,01563	
Jul-10	0,06816	Agt-10		-0,01782	Jan-08		-0,04293	
Agt-10	-0,01379	Sep-10		0,08306	Feb-08		0,04740	
Sep-10	0,10166	Okt-10		0,03915	Mar-08		-0,09762	
Okt-10	0,03659	Nov-10		-0,01207	Apr-08		-0,03383	
Nov-10	-0,01829	Des-10		-0,01008	Mei-08		0,06161	
Des-10	-0,00012	Jan-11		-0,04300	Jun-08		-0,01288	
Jan-11	-0,07090	Feb-11		-0,02008	Jul-08		-0,07910	
Feb-11	-0,01286	Mar-11		0,04097	Agt-08		-0,03870	
Mar-11	0,04285	Apr-11		0,02699	Sep-08		-0,13191	
Apr-11	0,03332	Mei-11		-0,00723	Okt-08		-0,23401	
Mei-11	-0,00558	Jun-11		-0,00824	Nov-08		0,02438	
Jun-11	-0,00469	Jul-11		0,05644	Des-08		0,07454	
Jul-11	0,07683	Agt-11		-0,07666	Jan-09		-0,01452	
Agt-11	-0,07071	Sep-11		-0,06635	Feb-09		-0,01012	
Sep-11	-0,09111	Okt-11		0,08485	Mar-09		0,08019	
Okt-11	0,10251	Nov-11		-0,03580	Apr-09		0,21166	
Nov-11	-0,04071	Des-11		0,02816	Mei-09		0,13483	
Des-11	0,03719	Jan-12		0,02499	Jun-09		0,05972	
Jan-12	0,02290	Feb-12		0,01754	Jul-09		0,18454	
Feb-12	-0,00513	Mar-12		0,02948	Agt-09		-0,00242	
Mar-12	0,06471	Apr-12		0,01038	Sep-09		0,04890	
Apr-12	0,01067	Mei-12		-0,05683	Okt-09		-0,01858	
Mei-12	-0,06472	Jun-12		-0,00506	Nov-09		0,04138	
Jun-12	-0,00424	Jul-12		0,04676	Des-09		0,03778	
Jul-12	0,05938	Agt-12		-0,01855	Jan-10		0,02402	
Agt-12	-0,03667	Sep-12		0,04051	Feb-10		-0,01963	
Sep-12	0,04510	Okt-12		0,04026	Mar-10		0,05729	
Okt-12	0,04713	Nov-12		0,00142	Apr-10		0,05982	

Reksadana Saham	Bulan	Rit	Reksadana Saham	Bulan	Rit	Reksadana Saham	Bulan	Rit
	Mei-10	-0,05079	Manulife Phinisi Dana Saham	Jan-07	-0,03487		Sep-12	0,04625
	Jun-10	0,03072		Feb-07	-0,01869		Okt-12	0,03794
	Jul-10	0,04483		Mar-07	0,06043		Nov-12	-0,00106
	Agt-10	-0,01546		Apr-07	0,09614		Des-12	0,03689
	Sep-10	0,08004		Mei-07	0,02331		Jan-13	0,02633
	Okt-10	0,03519		Jun-07	0,02963		Feb-13	0,03915
	Nov-10	-0,03469		Jul-07	0,09364		Mar-13	0,03356
	Des-10	0,01161		Agt-07	-0,07666		Apr-13	-0,01123
	Jan-11	-0,06071		Sep-07	0,10422		Mei-13	-0,03648
	Feb-11	0,00100		Okt-07	0,17309	Manulife Saham Andalan	Des-07	0,01766
	Mar-11	0,02629		Nov-07	0,03822		Jan-08	-0,02072
	Apr-11	0,02656		Des-07	0,01428		Feb-08	0,03772
	Mei-11	0,00380		Jan-08	-0,02920		Mar-08	-0,12980
	Jun-11	0,00346		Feb-08	0,03550		Apr-08	-0,06224
	Jul-11	0,05826		Mar-08	-0,11099		Mei-08	0,08705
	Agt-11	-0,05988		Apr-08	-0,05622		Jun-08	-0,04334
	Sep-11	-0,06617		Mei-08	0,07249		Jul-08	-0,03372
	Okt-11	0,07562		Jun-08	-0,03313		Agt-08	-0,04825
	Nov-11	-0,02153		Jul-08	-0,03363		Sep-08	-0,17406
	Des-11	0,03585		Agt-08	-0,04883		Okt-08	-0,32921
	Jan-12	0,03160		Sep-08	-0,15495		Nov-08	0,03276
	Feb-12	0,00976		Okt-08	-0,31790		Des-08	0,11526
	Mar-12	0,05101		Nov-08	0,02134	Jan-09	-0,00641	
	Apr-12	-0,00158		Des-08	0,09308	Feb-09	-0,04151	
	Mei-12	-0,06128		Jan-09	0,00350	Mar-09	0,14322	
	Jun-12	0,00106	Feb-09	-0,03394	Apr-09	0,23447		
	Jul-12	0,04510	Mar-09	0,13135	Mei-09	0,14259		
	Agt-12	-0,01294	Apr-09	0,18961	Jun-09	0,04824		
	Sep-12	0,03806	Mei-09	0,10937	Jul-09	0,17901		
	Okt-12	0,04283	Jun-09	0,05182	Agt-09	0,00990		
	Nov-12	-0,01255	Jul-09	0,17416	Sep-09	0,06088		
	Des-12	-0,01194	Agt-09	0,00533	Okt-09	-0,02605		
	Jan-13	0,02766	Sep-09	0,06210	Nov-09	0,02988		
	Feb-13	0,04562	Okt-09	-0,02310	Des-09	0,04904		
	Mar-13	0,04690	Nov-09	0,02917	Jan-10	0,02189		
	Apr-13	0,02224	Des-09	0,04694	Feb-10	-0,01896		
	Mei-13	0,05196	Jan-10	0,01616	Mar-10	0,08671		
	Jun-13	-0,07648	Feb-10	-0,02167	Apr-10	0,04845		
	Jul-13	-0,01717	Mar-10	0,08521	Mei-10	-0,05338		
	Agt-13	-0,08763	Apr-10	0,04669	Jun-10	0,05262		
	Sep-13	0,04660	Mei-10	-0,04471	Jul-10	0,05285		
	Okt-13	0,03034	Jun-10	0,04356	Agt-10	-0,01310		
	Nov-13	-0,06799	Jul-10	0,05622	Sep-10	0,11608		
	Des-13	-0,00526	Agt-10	-0,01077	Okt-10	0,04023		
	Jan-14	0,04646	Sep-10	0,10201	Nov-10	-0,03810		
	Feb-14	0,03453	Okt-10	0,03880	Des-10	0,04449		
	Mar-14	0,04640	Nov-10	-0,04902	Jan-11	-0,09522		
	Apr-14	0,01853	Des-10	0,03622	Feb-11	0,02203		
	Mei-14	0,03822	Jan-11	-0,09787	Mar-11	0,05215		
	Jun-14	-0,02932	Feb-11	0,01818	Apr-11	0,04191		
	Jul-14	0,06235	Mar-11	0,05452	Mei-11	-0,00770		
	Agt-14	0,01499	Apr-11	0,03379	Jun-11	0,00605		
	Sep-14	-0,02953	Mei-11	-0,00482	Jul-11	0,05711		
	Okt-14	-0,02058	Jun-11	0,01589	Agt-11	-0,08109		
	Nov-14	0,02645	Jul-11	0,05610	Sep-11	-0,08699		
	Des-14	0,00555	Agt-11	-0,07262	Okt-11	0,08475		
	Jan-15	0,01661	Sep-11	-0,08934	Nov-11	-0,03622		
	Feb-15	0,03308	Okt-11	0,08908	Des-11	0,03863		
	Mar-15	-0,03342	Nov-11	-0,03064	Jan-12	0,02996		
	Apr-15	-0,05411	Des-11	0,03668	Feb-12	0,02101		
	Mei-15	0,03941	Jan-12	0,02861	Mar-12	0,03567		
	Jun-15	-0,07379	Feb-12	0,01086	Apr-12	0,00150		
	Jul-15	-0,02991	Mar-12	0,04636	Mei-12	-0,09655		
	Agt-15	-0,07510	Apr-12	0,01052	Jun-12	0,03447		
	Sep-15	-0,04419	Mei-12	-0,09431	Jul-12	0,04855		
	Okt-15	0,07186	Jun-12	0,03268	Agt-12	-0,03609		
	Nov-15	0,02030	Jul-12	0,05479	Sep-12	0,05177		
	Des-15	-0,00225	Agt-12	-0,03787	Okt-12	0,03410		

Reksadana Saham	Bulan	Rit	Reksadana Saham	Bulan	Rit	Reksadana Saham	Bulan	Rit
	Nov-12	0,00718		Nov-15	-0,01808		Apr-13	0,03986
	Des-12	-0,02176		Des-15	0,01575		Mei-13	0,02323
	Jan-13	0,03522	Manulife Saham Strategi Unggulan	Jul-14	0,04209		Jun-13	-0,04432
	Feb-13	0,08767		Agt-14	0,01229		Jul-13	-0,05417
	Mar-13	0,03375		Sep-14	-0,02284		Agt-13	-0,06763
	Apr-13	0,01408		Okt-14	-0,00267		Sep-13	-0,01068
	Mei-13	0,03982		Nov-14	0,03176		Okt-13	0,04543
	Jun-13	-0,06934		Des-14	0,01417		Nov-13	-0,06364
	Jul-13	-0,06044		Jan-15	-0,00060		Des-13	0,00341
	Agt-13	-0,10193		Feb-15	0,01264		Jan-14	0,03795
	Sep-13	0,01574		Mar-15	-0,01551		Feb-14	0,04658
	Okt-13	0,05005		Apr-15	-0,09416		Mar-14	0,03647
	Nov-13	-0,07099		Mei-15	0,03627		Apr-14	0,01013
	Des-13	-0,00966		Jun-15	-0,08420		Mei-14	0,01670
	Jan-14	0,02826		Jul-15	-0,01575		Jun-14	-0,00803
	Feb-14	0,05636	Agt-15	-0,07350		Jul-14	0,05621	
	Mar-14	0,04032	Sep-15	-0,07162		Agt-14	0,00467	
	Apr-14	0,02038	Okt-15	0,10098		Sep-14	-0,02233	
	Mei-14	0,01542	Nov-15	-0,00560		Okt-14	-0,01230	
	Jun-14	-0,01434	Des-15	0,03906		Nov-14	0,02438	
	Jul-14	0,05796	Feb-09	0,00389		Des-14	0,01327	
	Agt-14	0,00605	Mar-09	0,07996		Jan-15	0,01845	
	Sep-14	-0,00183	Apr-09	0,25273		Feb-15	0,02195	
	Okt-14	-0,00646	Mei-09	0,15388		Mar-15	-0,01963	
	Nov-14	0,02379	Jun-09	0,04743		Apr-15	-0,07593	
	Des-14	0,01133	Jul-09	0,18441		Mei-15	0,04254	
	Jan-15	-0,00404	Agt-09	0,00290		Jun-15	-0,06316	
	Feb-15	0,02684	Sep-09	0,04363		Jul-15	-0,01681	
	Mar-15	-0,00114	Okt-09	-0,03123		Agt-15	-0,07300	
	Apr-15	-0,08642	Nov-09	0,03488		Sep-15	-0,06058	
	Mei-15	0,03047	Des-09	0,03759		Okt-15	0,07150	
	Jun-15	-0,07664	Jan-10	0,03112		Nov-15	-0,00914	
	Jul-15	-0,02763	Feb-10	-0,01686		Des-15	0,03123	
	Agt-15	-0,07993	Mar-10	0,06821	Maybank Dana Ekuitas	Agt-07	-0,08089	
	Sep-15	-0,07231	Apr-10	0,06413		Sep-07	0,09401	
	Okt-15	0,08493	Mei-10	-0,06109		Okt-07	0,15361	
	Nov-15	-0,00157	Jun-10	0,02655		Nov-07	0,06182	
	Des-15	0,03354	Jul-10	0,04691		Des-07	0,01882	
	Mar-13	0,03206	Agt-10	-0,00088		Jan-08	-0,00774	
Manulife Saham SMC Plus	Apr-13	0,01575	Sep-10	0,10829		Feb-08	0,01862	
	Mei-13	0,05628	Okt-10	0,04100		Mar-08	-0,10560	
	Jun-13	-0,09244	Nov-10	-0,05073		Apr-08	-0,03140	
	Jul-13	-0,08366	Des-10	0,04884		Mei-08	0,10321	
	Agt-13	-0,08338	Jan-11	-0,10129		Jun-08	-0,02459	
	Sep-13	0,00765	Feb-11	0,03833		Jul-08	-0,05161	
	Okt-13	0,04154	Mar-11	0,02177		Agt-08	-0,06854	
	Nov-13	-0,05935	Apr-11	0,03256	Sep-08	-0,16805		
	Des-13	-0,02742	Mei-11	0,00114	Okt-08	-0,28465		
	Jan-14	0,02789	Jun-11	0,01123	Nov-08	0,03343		
	Feb-14	0,06824	Jul-11	0,04123	Des-08	0,09840		
	Mar-14	0,04430	Agt-11	-0,06194	Jan-09	0,00777		
	Apr-14	-0,00276	Sep-11	-0,07911	Feb-09	0,00411		
Mei-14	0,00625	Okt-11	0,07337	Mar-09	0,07939			
Jun-14	-0,03284	Nov-11	-0,01923	Apr-09	0,32098			
Jul-14	0,04638	Des-11	0,04898	Mei-09	0,17737			
Agt-14	0,02487	Jan-12	0,03572	Jun-09	0,04167			
Sep-14	-0,03216	Feb-12	0,02855	Jul-09	0,16704			
Okt-14	-0,00618	Mar-12	0,04941	Agt-09	0,01632			
Nov-14	0,01875	Apr-12	-0,00655	Sep-09	0,04231			
Des-14	0,00110	Mei-12	-0,08997	Okt-09	-0,02447			
Jan-15	0,02346	Jun-12	0,03533	Nov-09	0,02093			
Feb-15	0,03075	Jul-12	0,05462	Des-09	0,03537			
Mar-15	-0,02804	Agt-12	-0,03326	Jan-10	0,02998			
Apr-15	-0,09491	Sep-12	0,05239	Feb-10	-0,02747			
Mei-15	0,02267	Okt-12	0,04905	Mar-10	0,07312			
Jun-15	-0,08065	Nov-12	-0,01928	Apr-10	0,04697			
Jul-15	-0,02485	Des-12	-0,00486	Mei-10	-0,10603			
Agt-15	-0,09766	Jan-13	0,02082	Jun-10	0,03464			
Sep-15	-0,07687	Feb-13	0,06809	Jul-10	0,07401			
Okt-15	0,08508	Mar-13	0,02784	Agt-10	-0,00583			

Reksadana Saham	Bulan	Rit	Reksadana Saham	Bulan	Rit	Reksadana Saham	Bulan	Rit
	Sep-10	0,14303	Mega Asset Maxima	Apr-12	0,00185	Mega Dana Ekuitas	Des-15	0,00325
	Okt-10	0,05412		Mei-12	-0,04542		Jan-08	-0,01685
	Nov-10	-0,03912		Jun-12	0,02199		Feb-08	0,04151
	Des-10	0,06013		Jul-12	0,01043		Mar-08	-0,15295
	Jan-11	-0,09679		Agt-12	-0,02844		Apr-08	-0,01589
	Feb-11	0,00538		Sep-12	0,05662		Mei-08	0,08395
	Mar-11	0,06543		Okt-12	-0,00750		Jun-08	-0,00306
	Apr-11	0,04202		Nov-12	-0,03708		Jul-08	-0,12065
	Mei-11	0,01962		Des-12	0,04786		Agt-08	-0,11852
	Jun-11	0,01066		Jan-13	0,02686		Sep-08	-0,16994
	Jul-11	0,08487		Feb-13	0,02570		Okt-08	-0,31224
	Agt-11	-0,05622		Mar-13	-0,00850		Nov-08	0,00203
	Sep-11	-0,08886		Apr-13	-0,06366		Des-08	0,04044
	Okt-11	0,07104		Mei-13	0,03471		Jan-09	0,08217
	Nov-11	-0,04612		Jun-13	-0,05340		Feb-09	-0,03085
	Des-11	0,03170		Jul-13	-0,07085		Mar-09	0,04658
	Jan-12	0,04043		Agt-13	-0,08663		Apr-09	0,28365
	Feb-12	0,03381		Sep-13	0,03257		Mei-09	0,16886
	Mar-12	0,02578		Okt-13	0,05116		Jun-09	0,01958
	Apr-12	0,00228		Nov-13	-0,03621		Jul-09	0,11788
	Mei-12	-0,08941		Des-13	-0,00630		Agt-09	0,02025
	Jun-12	0,03166		Jan-14	0,05247		Sep-09	0,02382
	Jul-12	0,04117		Feb-14	0,05745		Okt-09	-0,04859
	Agt-12	-0,05965		Mar-14	0,04496		Nov-09	0,02895
	Sep-12	0,06160		Apr-14	0,00590		Des-09	-0,01375
	Okt-12	0,02027		Mei-14	0,01460		Jan-10	0,03282
	Nov-12	-0,01634		Jun-14	-0,01129		Feb-10	-0,03291
	Des-12	0,02716		Jul-14	0,01206		Mar-10	0,07368
	Jan-13	0,04717		Agt-14	-0,08656		Apr-10	0,05344
	Feb-13	0,07371		Sep-14	-0,01235		Mei-10	-0,06227
	Mar-13	0,03207	Okt-14	-0,00451	Jun-10	0,02963		
	Apr-13	0,02304	Nov-14	0,03024	Jul-10	0,04094		
	Mei-13	0,04476	Des-14	0,06513	Agt-10	-0,00496		
	Jun-13	-0,08050	Jan-15	-0,00605	Sep-10	0,08535		
	Jul-13	-0,06517	Feb-15	0,02820	Okt-10	-0,03183		
	Agt-13	-0,07749	Mar-15	-0,01676	Nov-10	-0,05718		
	Sep-13	0,02800	Apr-15	-0,06826	Des-10	-0,00019		
	Okt-13	0,04650	Mei-15	0,01467	Jan-11	-0,09302		
	Nov-13	-0,05957	Jun-15	-0,07542	Feb-11	-0,00913		
	Des-13	-0,01113	Jul-15	-0,01517	Mar-11	0,03896		
	Jan-14	0,02355	Agt-15	-0,06467	Apr-11	0,01836		
	Feb-14	0,06384	Sep-15	-0,08055	Mei-11	-0,03189		
	Mar-14	0,04610	Okt-15	0,07844	Jun-11	-0,00233		
	Apr-14	0,00575	Nov-15	-0,00579	Jul-11	0,01333		
	Mei-14	0,01351	Des-15	0,04225	Agt-11	-0,09395		
	Jun-14	-0,00673	Jan-14	0,00705	Sep-11	-0,10419		
	Jul-14	0,04111	Feb-14	0,00658	Okt-11	0,11009		
	Agt-14	0,00046	Mar-14	0,00643	Nov-11	-0,08187		
	Sep-14	-0,02352	Apr-14	-0,00004	Des-11	0,02475		
	Okt-14	-0,00538	Mei-14	-0,00095	Jan-12	0,06065		
	Nov-14	0,01998	Jun-14	0,00252	Feb-12	0,05945		
	Des-14	-0,00683	Jul-14	0,01462	Mar-12	0,00071		
	Jan-15	-0,01052	Agt-14	0,00242	Apr-12	-0,03193		
	Feb-15	0,02089	Sep-14	-0,03141	Mei-12	0,00004		
	Mar-15	0,00858	Okt-14	0,00553	Agt-07	-0,07106		
	Apr-15	-0,07757	Nov-14	0,01803	Sep-07	0,13545		
	Mei-15	0,03125	Des-14	-0,00801	Okt-07	0,19136		
	Jun-15	-0,06921	Jan-15	0,02009	Nov-07	0,01685		
	Jul-15	-0,01178	Feb-15	0,00407	Des-07	0,00094		
	Agt-15	-0,05007	Mar-15	-0,02777	Jan-08	-0,05532		
	Sep-15	-0,07508	Apr-15	-0,06827	Feb-08	0,02346		
	Okt-15	0,06300	Mei-15	0,04258	Mar-08	-0,17294		
	Nov-15	0,00174	Jun-15	-0,05555	Apr-08	0,04372		
	Des-15	0,04745	Jul-15	0,01007	Mei-08	0,16595		
Maybank Syariah Equity Fund	Sep-15	0,00534	Agt-15	-0,05797	Jun-08	-0,01579		
	Okt-15	0,00541	Sep-15	-0,06824	Jul-08	-0,10796		
	Nov-15	-0,03291	Okt-15	0,09557	Agt-08	-0,10760		
	Des-15	0,00270	Nov-15	-0,02528	Sep-08	-0,23633		

Reksadana Saham	Bulan	Rit	Reksadana Saham	Bulan	Rit	Reksadana Saham	Bulan	Rit
	Okt-08	-0,41083		Sep-10	0,09735		Agt-12	-0,02630
	Nov-08	-0,00744		Okt-10	0,03733		Sep-12	0,03961
	Des-08	0,05959		Nov-10	-0,03873		Okt-12	0,03165
	Jan-09	0,02564		Des-10	0,05339		Nov-12	0,00650
	Feb-09	-0,00434		Jan-11	-0,10412		Des-12	-0,03499
	Mar-09	0,04972		Feb-11	0,03468		Jan-13	0,02887
	Apr-09	0,29396		Mar-11	0,05053		Feb-13	0,13289
	Mei-09	0,12462		Apr-11	0,00451		Mar-13	0,17294
	Jun-09	0,02035		Mei-11	-0,01096		Apr-13	0,00733
	Jul-09	0,12125		Jun-11	0,01058		Mei-13	0,04963
	Agt-09	0,02803		Jul-11	0,03169		Jun-13	-0,00756
	Sep-09	0,02457		Agt-11	-0,04443		Jul-13	-0,07025
	Okt-09	-0,05666		Sep-11	-0,09006		Agt-13	-0,03223
	Nov-09	-0,00588		Okt-11	0,11593		Sep-13	-0,17238
	Des-09	0,02551		Nov-11	-0,06191		Okt-13	0,39574
	Jan-10	0,03542		Des-11	-0,00177		Nov-13	0,03823
	Feb-10	-0,03322					Des-13	0,10950
	Mar-10	0,07431	Mega Prima Link Equity Fund	Des-15	0,00000		Jan-14	-0,01516
	Apr-10	0,06983		Mei-08	0,04143		Feb-14	0,03121
	Mei-10	-0,05957		Jun-08	-0,01636		Mar-14	0,01363
	Jun-10	0,03143	Millenium Equity	Jul-08	-0,03707		Apr-14	-0,01857
	Jul-10	0,03808		Agt-08	-0,03958		Mei-14	0,01397
	Agt-10	-0,00564		Sep-08	-0,15210		Jun-14	-0,02505
	Sep-10	0,08456		Okt-08	-0,26252		Jul-14	0,02769
	Okt-10	0,04187		Nov-08	0,03342		Agt-14	-0,02667
	Nov-10	-0,02345		Des-08	0,07432		Sep-14	0,03604
	Des-10	0,03396		Jan-09	0,02959		Okt-14	0,03992
	Jan-11	-0,08207		Feb-09	-0,04253		Nov-14	-0,00476
	Feb-11	0,02337		Mar-09	0,08740		Des-14	-0,00541
	Mar-11	0,05267		Apr-09	0,22541		Jan-15	-0,02985
	Apr-11	0,03188		Mei-09	0,11604		Feb-15	0,00600
	Mei-11	-0,00165		Jun-09	0,05345		Mar-15	0,01855
	Jun-11	0,02687		Jul-09	0,18784		Apr-15	-0,05990
	Jul-11	0,02552		Agt-09	0,00128		Mei-15	0,00819
	Agt-11	-0,07640		Sep-09	0,04138		Jun-15	-0,09261
	Sep-11	-0,07963		Okt-09	-0,02524		Jul-15	-0,03911
	Okt-11	0,04108		Nov-09	0,02522		Agt-15	-0,01810
	Nov-11	-0,01845		Des-09	0,03921		Sep-15	-0,00836
	Des-11	-0,00975		Jan-10	0,01735		Okt-15	-0,02285
	Jan-12	0,05326		Feb-10	-0,01939		Nov-15	-0,01455
	Feb-12	0,05331		Mar-10	0,02411	MNC Dana Syariah Ekuitas	Des-15	0,19991
	Mar-12	0,01910		Apr-10	0,14290		Mar-13	0,01319
	Apr-12	-0,02058		Mei-10	-0,11170		Apr-13	0,00811
	Mei-12	-0,08454		Jun-10	-0,04044		Mei-13	0,05027
	Jun-12	-0,05460		Jul-10	0,04383		Jun-13	-0,06963
	Jul-12	0,00000		Agt-10	-0,00633		Jul-13	-0,06279
	Agt-12	0,00000		Sep-10	0,09089		Agt-13	-0,09974
	Sep-12	0,00000		Okt-10	-0,00460		Sep-13	0,01404
	Nov-08	0,00191		Nov-10	-0,06215		Okt-13	0,03138
	Des-08	0,00337		Des-10	0,00373		Nov-13	-0,07199
	Jan-09	-0,05383		Jan-11	-0,03654		Des-13	-0,00294
	Feb-09	0,02712		Feb-11	0,02374		Jan-14	0,06232
	Mar-09	0,00971		Mar-11	0,02978		Feb-14	0,05947
	Apr-09	0,12294		Apr-11	0,01125		Mar-14	0,03909
	Mei-09	0,19255		Mei-11	0,01286		Apr-14	-0,00482
	Jun-09	0,03756		Jun-11	0,00552		Mei-14	0,01998
	Jul-09	0,15811		Jul-11	0,03284		Jun-14	-0,02151
	Agt-09	0,00521		Agt-11	-0,07106		Jul-14	0,03461
	Sep-09	0,02040		Sep-11	-0,03455		Agt-14	0,01170
	Okt-09	-0,03227		Okt-11	0,09187		Sep-14	-0,00131
	Nov-09	0,01990		Nov-11	0,00632		Okt-14	0,02589
	Des-09	0,03849		Des-11	0,03330		Nov-14	0,01959
	Jan-10	0,03467		Jan-12	0,02201		Des-14	0,01165
	Feb-10	-0,03027		Feb-12	-0,00011		Jan-15	0,00786
	Mar-10	0,06119		Mar-12	0,01752		Feb-15	0,02120
	Apr-10	0,05605		Apr-12	-0,00174		Mar-15	-0,04054
	Mei-10	-0,07884		Mei-12	-0,07466		Apr-15	-0,07727
	Jun-10	0,01900		Jun-12	0,02014		Mei-15	0,05171
	Jul-10	0,04682		Jul-12	0,05351		Jun-15	-0,05990
	Agt-10	-0,00386					Jul-15	-0,00595

Reksadana Saham	Bulan	Rit	Reksadana Saham	Bulan	Rit	Reksadana Saham	Bulan	Rit
	Agt-15	-0,08614		Agt-09	0,00711		Jun-14	-0,01357
	Sep-15	-0,04860		Sep-09	0,06275		Jul-14	0,02256
	Okt-15	0,06428		Okt-09	-0,01547		Agt-14	-0,00553
	Nov-15	-0,00654		Nov-09	0,01538		Sep-14	-0,03785
	Des-15	0,01478		Des-09	0,02290		Okt-14	-0,00196
Nikko Indonesia Equity Fund	Des-12	0,00570		Jan-10	0,01685		Nov-14	0,01575
	Jan-13	0,03402		Feb-10	-0,01241		Des-14	0,01057
	Feb-13	0,07365		Mar-10	0,08526		Jan-15	-0,00407
	Mar-13	0,00899		Apr-10	0,05068		Feb-15	0,04067
	Apr-13	0,03695		Mei-10	-0,06135		Mar-15	0,00135
	Mei-13	-0,02838		Jun-10	0,01986		Apr-15	-0,09614
	Jun-13	-0,01806		Jul-10	0,07706		Mei-15	0,07434
	Jul-13	-0,02029		Agt-10	-0,01105		Jun-15	-0,09494
	Agt-13	-0,07277		Sep-10	-0,00703		Jul-15	-0,04861
	Sep-13	0,01567		Okt-10	-0,00757		Agt-15	-0,06852
	Okt-13	0,05636		Nov-10	-0,00819		Sep-15	-0,05105
	Nov-13	-0,05983		Des-10	-0,00816		Okt-15	0,07018
	Des-13	0,00594		Jan-11	-0,00416		Nov-15	-0,05054
	Jan-14	0,04473		Apr-07	0,08082		Des-15	0,02039
	Feb-14	0,03943	Optima Saham	Mei-07	0,06457	OSO Syariah Equity Fund	Okt-13	0,02075
	Mar-14	0,02510		Jun-07	0,08227		Nov-13	-0,06996
	Apr-14	0,01929		Jul-07	0,04955		Des-13	0,00439
	Mei-14	0,02613		Agt-07	-0,02303		Jan-14	0,03059
	Jun-14	0,00369		Sep-07	0,07128		Feb-14	0,02308
	Jul-14	0,05749		Okt-07	0,15958		Mar-14	0,03329
Agt-14	-0,00473	Nov-07		0,02571	Apr-14		0,00484	
Sep-14	0,00313	Des-07		-0,00539	Mei-14		0,00039	
Okt-14	-0,00195	Jan-08		0,00106	Jun-14		-0,01875	
Nov-14	0,02084	Feb-08		0,02452	Jul-14		0,04045	
Des-14	0,01923	Mar-08		-0,10139	Agt-14		-0,00894	
Jan-15	0,01085	Apr-08		-0,03975	Sep-14		-0,02176	
Feb-15	0,03602	Mei-08		0,02990	Okt-14		0,00482	
Mar-15	0,02067	Jun-08		-0,03371	Nov-14		0,01575	
Apr-15	-0,08255	Jul-08		-0,04325	Des-14		0,01152	
Mei-15	0,04956	Agt-08		-0,05519	Jan-15		0,01310	
Jun-15	-0,06182	Sep-08		-0,17008	Feb-15		0,01730	
Jul-15	-0,03345	Okt-08		-0,30889	Mar-15		-0,02180	
Agt-15	-0,03706	Nov-08		0,01230	Apr-15		-0,08474	
Sep-15	-0,07733	Des-08		0,06644	Mei-15		0,08615	
Okt-15	0,06520	Jan-09	-0,00380	Jun-15	-0,10225			
Nov-15	-0,01162	Feb-09	-0,01612	Jul-15	-0,01871			
Des-15	0,04341	Mar-09	0,03910	Agt-15	-0,08271			
Nikko Saham Nusantara	Apr-07	0,06519	Apr-09	0,16130	Apr-09	0,16130	Sep-15	-0,04412
	Mei-07	0,03432	Mei-09	0,10909	Mei-09	0,10909	Okt-15	0,07298
	Jun-07	-0,00697	Jun-09	0,01540	Jun-09	0,01540	Nov-15	-0,03339
	Jul-07	0,03199	Jul-09	0,15243	Jul-09	0,15243	Des-15	0,02748
	Agt-07	-0,09020	Agt-09	0,01490	Agt-09	0,01490	Jan-14	-0,00090
	Sep-07	0,07457	Sep-09	0,04458	Sep-09	0,04458	Feb-14	0,03757
	Okt-07	0,04830	Okt-09	-0,03736	Okt-09	-0,03736	Mar-14	-0,03291
	Nov-07	0,01240	Nov-09	0,00677	Nov-09	0,00677	Apr-14	0,03849
	Des-07	0,00128	Des-09	0,04623	Des-09	0,04623	Mei-14	-0,00275
	Jan-08	-0,09241	Jan-10	-0,00832	Jan-10	-0,00832	Jun-14	0,00745
	Feb-08	-0,01267	Feb-10	-0,04611	Feb-10	-0,04611	Jul-14	0,01310
	Mar-08	-0,08658	Mar-10	0,06328	Mar-10	0,06328	Agt-14	0,01774
	Apr-08	-0,01018	Apr-10	0,01564	Apr-10	0,01564	Sep-14	-0,00244
	Mei-08	0,21783	Mei-10	-0,08043	Mei-10	-0,08043	Okt-14	0,01021
	Jun-08	-0,01639	Jun-10	0,04559	Jun-10	0,04559	Nov-14	0,00059
	Jul-08	-0,00605	Jul-10	0,02040	Jul-10	0,02040	Des-14	0,00750
	Agt-08	-0,05178	Agt-10	-0,02098	Agt-10	-0,02098	Jan-15	0,03602
	Sep-08	-0,16429	Sep-10	0,09057	Sep-10	0,09057	Feb-15	0,02058
	Okt-08	-0,28692	Okt-10	0,03628	Okt-10	0,03628	Mar-15	0,03952
	Nov-08	-0,00667	Nov-10	0,02492	Nov-10	0,02492	Apr-15	-0,07379
Des-08	0,00491	Okt-13	0,06261	Okt-13	0,06261	Mei-15	-0,02043	
Jan-09	0,03551	Nov-13	-0,03959	Nov-13	-0,03959	Jun-15	-0,01278	
Feb-09	-0,01932	Des-13	-0,02868	Des-13	-0,02868	Jul-15	0,00477	
Mar-09	0,10327	Jan-14	0,00398	Jan-14	0,00398	Agt-15	-0,04473	
Apr-09	0,14956	Feb-14	0,04297	Feb-14	0,04297	Sep-15	-0,06813	
Mei-09	0,09746	Mar-14	0,04545	Mar-14	0,04545	Okt-15	-0,00726	
Jun-09	0,04017	Apr-14	-0,01392	Apr-14	-0,01392	Nov-15	0,04680	
Jul-09	0,11974	Mei-14	-0,02105	Mei-14	-0,02105	Des-15	0,16022	

Reksadana Saham	Bulan	Rit	Reksadana Saham	Bulan	Rit	Reksadana Saham	Bulan	Rit
Panin Dana Prima	Jan-08	-0,04381		Nov-13	-0,07520		Agt-15	-0,00955
	Feb-08	0,01527		Des-13	0,00223		Sep-15	-0,05757
	Mar-08	-0,08832		Jan-14	0,05302		Okt-15	0,08488
	Apr-08	-0,06638		Feb-14	0,06997		Nov-15	-0,00035
	Mei-08	0,08934		Mar-14	0,02647		Des-15	0,03649
	Jun-08	-0,04380		Apr-14	-0,00986	Panin Dana Ultima	Jul-14	0,06499
	Jul-08	0,05042		Mei-14	-0,00435		Agt-14	0,00174
	Agt-08	-0,03784		Jun-14	-0,01276		Sep-14	-0,00621
	Sep-08	-0,11729		Jul-14	0,05587		Okt-14	0,01712
	Okt-08	-0,34573		Agt-14	0,01238		Nov-14	0,02747
	Nov-08	0,06596		Sep-14	-0,02219		Des-14	0,00956
	Des-08	0,12910		Okt-14	0,00963		Jan-15	0,00476
	Jan-09	-0,01115		Nov-14	0,02507		Feb-15	0,02682
	Feb-09	0,03115		Des-14	0,00661		Mar-15	0,00457
	Mar-09	0,07021		Jan-15	0,00041		Apr-15	-0,07546
	Apr-09	0,32662		Feb-15	0,01842	Mei-15	0,03257	
	Mei-09	0,21325		Mar-15	-0,00146	Jun-15	-0,08352	
	Jun-09	0,08344		Apr-15	-0,07716	Jul-15	-0,02095	
	Jul-09	0,13720		Mei-15	0,01368	Agt-15	-0,04613	
	Agt-09	0,00480		Jun-15	-0,08427	Sep-15	-0,08265	
	Sep-09	0,07501		Jul-15	-0,03774	Okt-15	0,10904	
	Okt-09	-0,03966		Agt-15	-0,06417	Nov-15	0,01552	
	Nov-09	0,02049		Sep-15	-0,07040	Des-15	0,04023	
	Des-09	0,02693		Okt-15	0,10390	Nov-12	-0,04236	
	Jan-10	0,07543		Nov-15	0,00252	Des-12	0,02875	
	Feb-10	-0,00188		Des-15	0,02744	Jan-13	0,03011	
	Mar-10	0,09626	Panin Dana Syariah Saham	Agt-12	-0,03339	Feb-13	0,09116	
	Apr-10	0,08277		Sep-12	0,04709	Mar-13	0,01265	
	Mei-10	-0,06448		Okt-12	0,00975	Apr-13	0,01601	
	Jun-10	0,03405		Nov-12	-0,00059	Mei-13	-0,03539	
	Jul-10	0,09144		Des-12	0,01445	Jun-13	-0,03824	
	Agt-10	0,06273		Jan-13	0,01924	Jul-13	-0,03694	
	Sep-10	0,13578		Feb-13	0,07305	Agt-13	-0,10481	
	Okt-10	0,03238		Mar-13	0,03734	Sep-13	0,02734	
	Nov-10	-0,05833		Apr-13	0,06595	Okt-13	0,06882	
	Des-10	0,03159		Mei-13	0,05024	Nov-13	-0,05818	
	Jan-11	-0,06997	Jun-13	-0,06733	Des-13	0,01248		
	Feb-11	0,00005	Jul-13	-0,09990	Jan-14	0,03975		
	Mar-11	0,08675	Agt-13	-0,11914	Feb-14	0,04769		
	Apr-11	0,03059	Sep-13	0,06583	Mar-14	0,02976		
Mei-11	0,01963	Okt-13	0,02725	Apr-14	0,02897			
Jun-11	0,01405	Nov-13	-0,08929	Mei-14	0,01403			
Jul-11	0,07434	Des-13	-0,00562	Jun-14	0,00192			
Agt-11	-0,05786	Jan-14	0,06662	Jul-14	0,05284			
Sep-11	-0,09031	Feb-14	0,06439	Agt-14	-0,00423			
Okt-11	0,07832	Mar-14	0,02638	Sep-14	0,00058			
Nov-11	-0,01274	Apr-14	-0,01817	Okt-14	-0,00426			
Des-11	0,01531	Mei-14	0,01232	Nov-14	0,01312			
Jan-12	0,01384	Jun-14	-0,01960	Des-14	0,00791			
Feb-12	0,03088	Jul-14	0,07530	Jan-15	0,00380			
Mar-12	0,02469	Agt-14	0,00331	Feb-15	0,03884			
Apr-12	0,03611	Sep-14	-0,03496	Mar-15	0,01017			
Mei-12	-0,06497	Okt-14	0,00795	Apr-15	-0,11547			
Jun-12	0,00780	Nov-14	0,03811	Mei-15	0,04503			
Jul-12	0,04202	Des-14	0,01730	Jun-15	-0,06395			
Agt-12	-0,05585	Jan-15	0,02294	Jul-15	-0,04134			
Sep-12	0,04110	Feb-15	0,01252	Agt-15	-0,05432			
Okt-12	0,01676	Mar-15	-0,01952	Sep-15	-0,09513			
Nov-12	0,00291	Apr-15	-0,07723	Okt-15	0,08694			
Des-12	0,01766	Mei-15	0,03987	Nov-15	0,00265			
Jan-13	0,04567	Jun-15	-0,08407	Des-15	0,04996			
Feb-13	0,08851	Jul-15	-0,02624					
Mar-13	0,04595	Agt-15	-0,09741	Pinnacle Strategic Equity Fund	Nov-15	-0,02203		
Apr-13	0,05544	Sep-15	-0,07329		Des-15	0,01892		
Mei-13	0,06318	Okt-15	0,10707					
Jun-13	-0,07780	Nov-15	-0,00311	Platinum Dynamic	Agt-12	0,00179		
Jul-13	-0,07067	Des-15	0,04304		Sep-12	0,01237		
Agt-13	-0,12943	Mei-15	0,02415		Okt-12	0,01535		
Sep-13	0,06734	Jun-15	-0,03673		Nov-12	-0,01750		
Okt-13	0,04310	Jul-15	-0,02718		Des-12	0,00753		

Reksadana Saham	Bulan	Rit	Reksadana Saham	Bulan	Rit	Reksadana Saham	Bulan	Rit
	Feb-13	0,05435		Apr-14	0,02360		Feb-11	-0,00208
	Mar-13	0,04142		Mei-14	0,00637		Mar-11	0,05426
	Apr-13	0,05959		Jun-14	-0,04030		Apr-11	0,03080
	Mei-13	0,05114		Jul-14	0,04909		Mei-11	-0,00308
	Jun-13	-0,09474		Agt-14	-0,00375		Jun-11	-0,02996
	Jul-13	-0,06544		Sep-14	-0,04783		Jul-11	0,06927
	Agt-13	-0,04259		Okt-14	-0,00439		Agt-11	-0,09758
	Sep-13	-0,00186		Nov-14	0,05557		Sep-11	-0,13558
	Okt-13	0,03311		Des-14	0,03804		Okt-11	0,10062
	Nov-13	-0,06498		Jan-15	-0,00001		Nov-11	-0,05246
	Des-13	-0,01599		Feb-15	0,03244		Des-11	0,06414
	Jan-14	-0,00859		Mar-15	-0,03684		Jan-12	0,02729
	Feb-14	0,05202		Apr-15	-0,09462		Feb-12	0,02273
	Mar-14	0,05330		Mei-15	0,03684		Mar-12	0,02321
	Apr-14	0,01709		Jun-15	-0,09633		Apr-12	0,03140
	Mei-14	0,01895		Jul-15	-0,02129		Mei-12	-0,11360
	Jun-14	-0,00714		Agt-15	-0,07851		Jun-12	0,00401
	Jul-14	0,04533		Sep-15	-0,04465		Jul-12	0,00872
	Agt-14	-0,00475		Okt-15	0,10577		Agt-12	-0,04450
	Sep-14	-0,00700		Nov-15	-0,03795		Sep-12	0,06235
	Okt-14	-0,02539		Des-15	0,03764		Okt-12	0,02158
	Nov-14	0,01904		Jan-07	-0,04938		Nov-12	-0,03785
	Des-14	0,03330	Pratama Ekuitas	Feb-07	-0,01937		Des-12	0,00454
	Jan-15	0,00981		Mar-07	0,01594		Jan-13	0,08992
	Feb-15	0,00224		Apr-07	0,09797		Feb-13	0,09544
	Mar-15	-0,02506		Mei-07	0,08662		Mar-13	0,06108
	Apr-15	-0,05672		Jun-07	-0,00123		Apr-13	0,05347
	Mei-15	0,01944		Jul-07	0,10849		Mei-13	0,06651
	Jun-15	-0,06671		Agt-07	-0,10556		Jun-13	-0,07389
	Jul-15	-0,04541		Sep-07	0,12021		Jul-13	-0,06583
	Agt-15	-0,08221		Okt-07	0,07546		Agt-13	-0,09398
	Sep-15	-0,05800		Nov-07	0,02466		Sep-13	0,05024
	Okt-15	0,00427		Des-07	0,00095		Okt-13	0,05598
	Nov-15	-0,04270		Jan-08	-0,10510		Nov-13	-0,07962
	Des-15	0,02063		Feb-08	0,01807		Des-13	-0,00667
PNM Money Market Fund USD	Sep-15	0,00000		Mar-08	-0,13759		Jan-14	0,08656
	Okt-15	0,00000		Apr-08	-0,04409		Feb-14	0,07140
	Nov-15	0,00000		Mei-08	0,08725		Mar-14	0,07256
	Des-15	0,00000		Jun-08	-0,03768		Apr-14	0,02866
PNM Saham Agresif	Sep-11	-0,17522		Jul-08	0,02663		Mei-14	0,01496
	Okt-11	0,08486		Agt-08	-0,06408		Jun-14	0,01945
	Nov-11	-0,07879		Sep-08	-0,20627		Jul-14	0,06635
	Des-11	0,03094		Okt-08	-0,37434		Agt-14	0,00899
	Jan-12	0,05715		Nov-08	0,02574		Sep-14	-0,03673
	Feb-12	0,03430		Des-08	0,07653		Okt-14	0,03043
	Mar-12	0,03647		Jan-09	0,02339		Nov-14	0,03868
	Apr-12	-0,00765		Feb-09	0,02480		Des-14	0,00161
	Mei-12	-0,13968		Mar-09	0,09294		Jan-15	0,02473
	Jun-12	-0,04243		Apr-09	0,37367		Feb-15	0,04450
	Jul-12	0,04946		Mei-09	0,27733		Mar-15	-0,00870
	Agt-12	-0,02588		Jun-09	0,01477		Apr-15	-0,06229
	Sep-12	0,03943		Jul-09	0,15494		Mei-15	0,01168
	Okt-12	0,02404		Agt-09	0,00137		Jun-15	-0,06487
	Nov-12	0,00481		Sep-09	0,05330		Jul-15	-0,01309
	Des-12	-0,01518		Okt-09	-0,08122		Agt-15	-0,08285
	Jan-13	0,02429		Nov-09	0,03120		Sep-15	-0,10652
	Feb-13	0,09627		Des-09	0,00857		Okt-15	0,11622
	Mar-13	0,04068		Jan-10	0,02421		Nov-15	0,00591
	Apr-13	0,01736		Feb-10	-0,04086		Des-15	0,06998
	Mei-13	0,07234		Mar-10	0,08575	Pratama Equity	Mar-10	0,09581
	Jun-13	-0,08878		Apr-10	0,06354		Apr-10	0,06909
	Jul-13	-0,03236		Mei-10	-0,10978		Mei-10	-0,12399
	Agt-13	-0,06647		Jun-10	0,01459		Jun-10	-0,00200
	Sep-13	-0,00959		Jul-10	0,07393		Jul-10	0,07908
	Okt-13	0,00604		Agt-10	-0,00320		Agt-10	-0,00696
	Nov-13	-0,04788		Sep-10	0,13779		Sep-10	0,13298
	Des-13	-0,01784		Okt-10	0,03525		Okt-10	0,03800
	Jan-14	0,01600		Nov-10	-0,02071		Nov-10	-0,01826
	Feb-14	0,08048		Des-10	0,05553		Des-10	0,03325
	Mar-14	0,04805		Jan-11	-0,07415		Jan-11	-0,07112

Reksadana Saham	Bulan	Rit	Reksadana Saham	Bulan	Rit	Reksadana Saham	Bulan	Rit
	Feb-11	0,00406		Des-07	0,02286		Okt-13	0,05530
	Mar-11	0,06330		Jan-08	-0,06578		Nov-13	-0,08452
	Apr-11	0,03627		Feb-08	0,02601		Des-13	-0,00537
	Mei-11	-0,00445		Mar-08	-0,14025		Jan-14	0,08701
	Jun-11	-0,03436		Apr-08	-0,04113		Feb-14	0,07888
	Jul-11	0,08219		Mei-08	0,12082		Mar-14	0,07633
	Agt-11	-0,11040		Jun-08	-0,05740		Apr-14	0,00682
	Sep-11	-0,14409		Jul-08	0,02090		Mei-14	0,01216
	Okt-11	0,10460		Agt-08	-0,07527		Jun-14	0,00784
	Nov-11	-0,05395		Sep-08	-0,20826		Jul-14	0,06963
	Des-11	0,11714		Okt-08	-0,40314		Agt-14	0,00687
	Jan-12	0,02851		Nov-08	0,01943		Sep-14	-0,04306
	Feb-12	0,02916		Des-08	0,09758		Okt-14	0,02757
	Mar-12	0,02843		Jan-09	0,01996		Nov-14	0,03723
	Apr-12	0,04209		Feb-09	0,02278		Des-14	-0,00243
	Mei-12	-0,11547		Mar-09	0,10471		Jan-15	0,02863
	Jun-12	0,00877		Apr-09	0,41378		Feb-15	0,04174
	Jul-12	0,01059		Mei-09	0,31010		Mar-15	-0,01255
	Agt-12	-0,05043		Jun-09	0,05078		Apr-15	-0,05987
	Sep-12	0,07164		Jul-09	0,17929		Mei-15	0,00844
	Okt-12	-0,01648		Agt-09	0,00609		Jun-15	-0,07171
	Nov-12	-0,00017		Sep-09	0,05291		Jul-15	-0,01026
	Des-12	0,00611		Okt-09	-0,07039		Agt-15	-0,10246
	Jan-13	0,10985		Nov-09	0,00633		Sep-15	-0,10740
	Feb-13	0,11698		Des-09	0,03247		Okt-15	0,11796
	Mar-13	0,10979		Jan-10	0,02943		Nov-15	0,00399
	Apr-13	0,04259		Feb-10	-0,03716		Des-15	0,06382
	Mei-13	0,09388		Mar-10	0,09554	Pratama Syariah	Jan-15	0,03437
	Jun-13	-0,09742		Apr-10	0,06757		Feb-15	0,03306
	Jul-13	-0,06488		Mei-10	-0,11556		Mar-15	-0,00742
	Agt-13	-0,10480		Jun-10	0,01464		Apr-15	-0,04418
	Sep-13	0,08389		Jul-10	0,07340		Mei-15	-0,00018
	Okt-13	0,05294		Agt-10	-0,00642		Jun-15	-0,07247
	Nov-13	-0,08521		Sep-10	0,14577		Jul-15	-0,00508
	Des-13	-0,00396		Okt-10	0,03996		Agt-15	-0,12522
	Jan-14	0,08207		Nov-10	-0,01382		Sep-15	-0,09210
	Feb-14	0,07427		Des-10	0,06012		Okt-15	0,11257
	Mar-14	0,06342		Jan-11	-0,07851		Nov-15	-0,00613
	Apr-14	0,00366		Feb-11	-0,00208		Des-15	0,07467
	Mei-14	0,00997		Mar-11	0,06080	Premier Ekuitas Makro Plus	Okt-13	0,02765
	Jun-14	0,00326		Apr-11	0,03480		Nov-13	-0,09872
	Jul-14	0,06935		Mei-11	-0,00606		Des-13	-0,00015
	Agt-14	0,00631		Jun-11	-0,03384		Jan-14	0,03812
	Sep-14	-0,03150		Jul-11	0,07580		Feb-14	0,03623
	Okt-14	0,02406		Agt-11	-0,11107		Mar-14	0,03036
	Nov-14	0,04590		Sep-11	-0,14335		Apr-14	0,01638
	Des-14	0,01357		Okt-11	0,10944		Mei-14	0,00618
	Jan-15	0,02568		Nov-11	-0,05483		Jun-14	-0,00456
	Feb-15	0,03820		Des-11	0,07010		Jul-14	0,05865
	Mar-15	-0,00383		Jan-12	0,03234		Agt-14	-0,00493
	Apr-15	-0,05221		Feb-12	0,02752		Sep-14	0,00477
	Mei-15	0,00784		Mar-12	0,02686		Okt-14	0,00524
	Jun-15	-0,07062		Apr-12	0,03756		Nov-14	0,02850
	Jul-15	-0,01278		Mei-12	-0,12020		Des-14	0,01559
	Agt-15	-0,09661		Jun-12	0,00152		Jan-15	0,00117
	Sep-15	-0,10769		Jul-12	0,00979		Feb-15	0,04183
	Okt-15	0,11809		Agt-12	-0,04958		Mar-15	-0,00446
	Nov-15	0,00227		Sep-12	0,06793		Apr-15	-0,08352
	Des-15	0,07417		Okt-12	0,02964		Mei-15	0,03680
Pratama Saham	Jan-07	-0,02475		Nov-12	-0,01541		Jun-15	-0,07209
	Feb-07	-0,00572		Des-12	-0,00483		Jul-15	-0,01733
	Mar-07	0,02105		Jan-13	0,10367		Agt-15	-0,04854
	Apr-07	0,11020		Feb-13	0,13122		Sep-15	-0,08746
	Mei-07	0,11148		Mar-13	0,08250		Okt-15	0,07085
	Jun-07	0,01473		Apr-13	0,04583		Nov-15	-0,00460
	Jul-07	0,15760		Mei-13	0,07123		Des-15	0,04697
	Agt-07	-0,08982		Jun-13	-0,09609		Nov-12	-0,02368
	Sep-07	0,14491		Jul-13	-0,06639	Premier ETF IDX30	Des-12	0,00270
	Okt-07	0,09859		Agt-13	-0,10706		Jan-13	0,03495
	Nov-07	0,05497		Sep-13	0,06182		Feb-13	0,08571

Reksadana Saham	Bulan	Rit	Reksadana Saham	Bulan	Rit	Reksadana Saham	Bulan	Rit
	Mar-13	0,00478		Jun-15	-0,09591		Des-12	0,00408
	Apr-13	0,02619		Jul-15	-0,03536		Jan-13	0,02706
	Mei-13	0,00464		Agt-15	-0,05906		Feb-13	0,07378
	Jun-13	-0,05774		Sep-15	-0,10390		Mar-13	0,01718
	Jul-13	-0,02696		Okt-15	0,11836		Apr-13	0,02774
	Agt-13	-0,09320		Nov-15	0,00432		Mei-13	0,00822
	Sep-13	0,03611		Des-15	0,02366		Jun-13	-0,06752
	Okt-13	0,04558	Premier ETF Indonesia State- Owned Companies	Nov-15	0,03273		Jul-13	-0,01998
	Nov-13	-0,07692		Des-15	0,00528		Agt-13	-0,12739
	Des-13	0,00000		Jan-08	-0,06376		Sep-13	0,06569
	Jan-14	0,05278		Feb-08	0,05735		Okt-13	0,05068
	Feb-14	0,05277	Premier ETF LQ45	Mar-08	-0,12373		Nov-13	-0,07040
	Mar-14	0,03759		Apr-08	-0,05222		Des-13	0,00842
	Apr-14	0,02899		Mei-08	0,05510		Jan-14	0,04312
	Mei-14	0,02113		Jun-08	-0,04449		Feb-14	0,04133
	Jun-14	-0,01839		Jul-08	-0,02429		Mar-14	0,03201
	Jul-14	0,05855		Agt-08	-0,06432		Apr-14	0,03970
	Agt-14	0,01106		Sep-08	-0,16851		Mei-14	0,02506
	Sep-14	-0,01094		Okt-08	-0,09600		Jun-14	-0,01630
	Okt-14	-0,00885		Nov-08	-0,17404		Jul-14	0,05444
	Nov-14	0,03348		Des-08	-0,07500		Agt-14	0,01010
	Des-14	0,00216		Jan-09	0,00000		Sep-14	-0,01000
	Jan-15	0,01724		Feb-09	0,02317		Okt-14	-0,01010
	Feb-15	0,04873		Mar-09	0,00000		Nov-14	0,02494
	Mar-15	0,02020		Apr-09	0,20755		Des-14	0,00996
	Apr-15	-0,08317		Mei-09	0,10938		Jan-15	0,02300
	Mei-15	0,04752		Jun-09	0,11268		Feb-15	0,04390
	Jun-15	-0,07216		Jul-09	0,13924		Mar-15	0,00103
	Jul-15	-0,05778		Agt-09	0,01111		Apr-15	-0,09529
	Agt-15	-0,03774		Sep-09	0,06593		Mei-15	0,06795
	Sep-15	-0,09804		Okt-09	0,01031		Jun-15	-0,08378
	Okt-15	0,10054		Nov-09	-0,03061		Jul-15	-0,02662
	Nov-15	0,02716		Des-09	0,04211		Agt-15	-0,06302
	Des-15	0,04327		Jan-10	0,05051		Sep-15	-0,07868
Premier ETF Indonesia Consumer	Mei-13	0,03557		Feb-10	-0,02885	Premier ETF SMINFRA18	Okt-15	0,10193
	Jun-13	-0,08397		Mar-10	0,02970		Nov-15	-0,00125
	Jul-13	-0,05000		Apr-10	0,01538		Des-15	0,02753
	Agt-13	-0,11513		Mei-10	-0,01515		Apr-14	0,02484
	Sep-13	0,07311		Jun-10	0,01923		Mei-14	0,05152
	Okt-13	-0,00115		Jul-10	0,01887		Jun-14	-0,02017
	Nov-13	-0,08671		Agt-10	-0,03889		Jul-14	0,09412
	Des-13	-0,02278		Sep-10	0,05973		Agt-14	-0,00538
	Jan-14	0,05311		Okt-10	0,21818		Sep-14	0,00541
	Feb-14	0,03198		Nov-10	-0,10448		Okt-14	-0,02419
	Mar-14	0,02861		Des-10	0,10000		Nov-14	0,02204
	Apr-14	0,01854		Jan-11	-0,06061		Des-14	0,00809
	Mei-14	0,01138		Feb-11	-0,03226		Jan-15	-0,02941
	Jun-14	-0,01800		Mar-11	0,09167		Feb-15	0,02204
	Jul-14	0,05727		Apr-11	0,03817		Mar-15	-0,02695
	Agt-14	0,00867		Mei-11	0,00000		Apr-15	-0,05817
	Sep-14	-0,00967		Jun-11	0,02206		Mei-15	0,04706
	Okt-14	-0,00108		Jul-11	0,04317		Jun-15	-0,02247
	Nov-14	0,03800		Agt-11	-0,06207		Jul-15	-0,04598
	Des-14	0,00837		Sep-11	0,02941		Agt-15	-0,07530
	Jan-15	-0,44502		Okt-11	-0,02857		Sep-15	-0,08143
	Feb-15	0,90280		Nov-11	-0,02647		Okt-15	0,05674
	Mar-15	0,01179		Des-11	0,02266	Premier ETF Sri	Nov-15	0,03691
	Apr-15	-0,05825		Jan-12	0,02659		Des-15	0,05825
	Mei-15	0,02680		Feb-12	-0,01007		Okt-14	-0,01389
	Jun-15	-0,07028		Mar-12	0,03198		Nov-14	0,03521
	Jul-15	-0,04968		Apr-12	-0,00563		Des-14	0,01701
	Agt-15	-0,08977		Mei-12	-0,06799		Jan-15	0,01003
	Sep-15	-0,05493		Jun-12	0,04103		Feb-15	0,04305
	Okt-15	0,11493		Jul-12	0,04672		Mar-15	0,03492
	Nov-15	0,01066		Agt-12	-0,01395		Apr-15	-0,08896
	Des-15	0,03869		Sep-12	0,02829		Mei-15	0,06397
Premier ETF Indonesia Financial	Feb-15	0,06481		Okt-12	0,03164		Jun-15	-0,07911
	Mar-15	0,04870		Nov-12	-0,01867		Jul-15	-0,05498
	Apr-15	-0,10448					Agt-15	-0,03636
	Mei-15	0,04259					Sep-15	-0,09057

Reksadana Saham	Bulan	Rit	Reksadana Saham	Bulan	Rit	Reksadana Saham	Bulan	Rit
	Okt-15	0,07884		Jul-14	0,06589		Okt-10	0,04617
	Nov-15	0,00769		Agt-14	0,00758		Nov-10	-0,02942
	Des-15	0,01908		Sep-14	-0,00691		Des-10	0,04190
Premier ETF Syariah JII	Mei-13	0,02065		Okt-14	0,00210		Jan-11	-0,09146
	Jun-13	-0,05058		Nov-14	0,02943		Feb-11	0,01955
	Jul-13	-0,03957		Des-14	0,02813		Mar-11	0,06782
	Agt-13	-0,11252		Jan-15	-0,01120		Apr-11	0,04157
	Sep-13	0,10357		Feb-15	0,02815		Mei-11	0,00534
	Okt-13	0,03398		Mar-15	0,01103		Jun-11	0,01053
	Nov-13	-0,08451		Apr-15	-0,08554		Jul-11	0,06060
	Des-13	-0,03077		Mei-15	0,03898		Agt-11	-0,07643
	Jan-14	0,06173		Jun-15	-0,07126		Sep-11	-0,08609
	Feb-14	0,03156		Jul-15	-0,03620		Okt-11	0,08678
	Mar-14	0,02738		Agt-15	-0,04279		Nov-11	-0,04039
	Apr-14	0,02665		Sep-15	-0,05474		Des-11	0,03598
	Mei-14	0,03053		Okt-15	0,08795		Jan-12	0,02430
	Jun-14	-0,01481		Nov-15	-0,00708		Feb-12	0,01910
	Jul-14	0,05414		Des-15	0,04045		Mar-12	0,03326
	Agt-14	0,00856	Prospera BUMN Growth Fund	Jun-15	-0,06807		Apr-12	0,00373
	Sep-14	-0,01697		Jul-15	-0,02309		Mei-12	-0,08833
	Okt-14	-0,03597		Agt-15	-0,04650		Jun-12	0,03933
	Nov-14	0,03284		Sep-15	-0,06076		Jul-12	0,04789
	Des-14	0,00000		Okt-15	0,10567		Agt-12	-0,03294
Jan-15	0,03613	Nov-15		-0,01415		Sep-12	0,05079	
Feb-15	0,00558	Des-15		0,05112		Okt-12	0,01774	
Mar-15	0,02635	Prulink Rupiah Equity Fund		Jan-07	-0,02791		Nov-12	-0,02084
Apr-15	-0,07297			Feb-07	-0,03675		Des-12	0,01331
Mei-15	0,05394			Mar-07	0,02963		Jan-13	0,04055
Jun-15	-0,07607		Apr-07	-0,02681		Feb-13	0,08642	
Jul-15	-0,04192		Mei-07	0,16031		Mar-13	0,02424	
Agt-15	-0,06563		Jun-07	0,05219		Apr-13	0,02362	
Sep-15	-0,06856		Jul-07	0,07980		Mei-13	0,00612	
Okt-15	0,07720		Agt-07	-0,05929		Jun-13	-0,06609	
Nov-15	0,00667		Sep-07	0,09829		Jul-13	-0,05470	
Des-15	0,01325		Okt-07	0,14190		Agt-13	-0,09171	
Prospera Bijak	Agt-11	-0,11657	Nov-07	0,00885		Sep-13	0,04152	
	Sep-11	-0,12392	Des-07	0,01299		Okt-13	0,04775	
	Okt-11	0,12538	Jan-08	-0,05992		Nov-13	-0,06430	
	Nov-11	-0,10453	Feb-08	0,05409		Des-13	-0,00193	
	Des-11	0,03048	Mar-08	-0,11723		Jan-14	0,04450	
	Jan-12	0,05533	Apr-08	-0,06653		Feb-14	0,05588	
	Feb-12	0,03271	Mei-08	0,05551		Mar-14	0,02836	
	Mar-12	0,01101	Jun-08	-0,02874		Apr-14	0,01965	
	Apr-12	-0,05575	Jul-08	0,00123		Mei-14	0,01421	
	Mei-12	-0,14557	Agt-08	-0,05489		Jun-14	-0,00410	
	Jun-12	-0,04159	Sep-08	-0,14442		Jul-14	0,04492	
	Jul-12	0,01318	Okt-08	-0,33667		Agt-14	0,00221	
	Agt-12	-0,07493	Nov-08	-0,00472		Sep-14	0,00852	
	Sep-12	0,06243	Des-08	0,11764		Okt-14	-0,00004	
	Okt-12	-0,01505	Jan-09	-0,01580		Nov-14	0,01648	
	Nov-12	-0,07686	Feb-09	-0,03567		Des-14	0,01263	
	Des-12	0,04001	Mar-09	0,12779		Jan-15	0,00269	
	Jan-13	0,02750	Apr-09	0,21822		Feb-15	0,02102	
	Feb-13	0,05011	Mei-09	0,11698		Mar-15	0,00566	
	Mar-13	-0,00815	Jun-09	0,06544		Apr-15	-0,07319	
	Apr-13	0,01966	Jul-09	0,16241		Mei-15	0,01857	
	Mei-13	0,02101	Agt-09	0,00434		Jun-15	-0,06280	
	Jun-13	-0,05853	Sep-09	0,05635		Jul-15	-0,02093	
	Jul-13	-0,06224	Okt-09	-0,03144		Agt-15	-0,08276	
	Agt-13	-0,12593	Nov-09	0,03360		Sep-15	-0,07956	
	Sep-13	0,02639	Des-09	0,04725		Okt-15	0,05185	
	Okt-13	0,05761	Jan-10	0,02980		Nov-15	-0,01265	
	Nov-13	-0,07892	Feb-10	-0,03112		Des-15	0,03076	
	Des-13	-0,01093	Mar-10	0,08112	PRUlink Rupiah Equity Fund Plus	Mei-14	0,01001	
	Jan-14	0,06824	Apr-10	0,06993		Jun-14	0,00750	
Feb-14	0,05651	Mei-10	-0,05494	Jul-14		0,04711		
Mar-14	0,04598	Jun-10	0,04584	Agt-14		0,01490		
Apr-14	0,02726	Jul-10	0,05755	Sep-14		0,01260		
Mei-14	0,01139	Agt-10	0,00339	Okt-14		-0,00425		
Jun-14	-0,00437	Sep-10	0,12394	Nov-14	0,01251			

Reksadana Saham	Bulan	Rit	Reksadana Saham	Bulan	Rit	Reksadana Saham	Bulan	Rit
	Des-14	0,01704		Sep-11	-0,04213		Apr-09	0,17797
	Jan-15	0,01962		Okt-11	0,05633		Mei-09	0,09911
	Feb-15	0,02671		Nov-11	-0,02649		Jun-09	0,05040
	Mar-15	0,00572		Des-11	0,03027		Jul-09	0,20394
	Apr-15	-0,06495		Jan-12	0,02750		Agt-09	-0,00936
	Mei-15	0,02488		Feb-12	0,00898		Sep-09	0,05164
	Jun-15	-0,05835		Mar-12	0,01400		Okt-09	-0,03814
	Jul-15	-0,01030		Apr-12	0,00359		Nov-09	0,03911
	Agt-15	-0,08014		Mei-12	-0,05451		Des-09	0,05055
	Sep-15	-0,06303		Jun-12	0,02772		Jan-10	0,02349
	Okt-15	0,05130		Jul-12	0,03539		Feb-10	-0,03073
	Nov-15	-0,01203		Agt-12	-0,02411		Mar-10	0,06756
	Des-15	0,03004		Sep-12	0,03345		Apr-10	0,07197
PRUlink Rupiah Indonesia Greater China Equity Fund	Mar-13	0,02991		Mei-12	0,01500		Mei-10	-0,05855
	Apr-13	0,00832		Nov-12	-0,00423		Jun-10	0,04034
	Mei-13	0,01426		Des-12	0,00950		Jul-10	0,05385
	Jun-13	-0,06848		Jan-13	0,01965		Agt-10	-0,01982
	Jul-13	-0,01757		Feb-13	0,05016		Sep-10	0,10001
	Agt-13	-0,05018		Mar-13	0,01063		Okt-10	0,02610
	Sep-13	0,05654		Apr-13	0,01641		Nov-10	-0,05664
	Okt-13	0,03123		Mei-13	-0,00212		Des-10	0,04009
	Nov-13	-0,03237		Jun-13	-0,05245		Jan-11	-0,10212
	Des-13	0,00069		Jul-13	-0,04129		Feb-11	0,03385
	Jan-14	0,03820		Agt-13	-0,05833		Mar-11	0,02928
	Feb-14	0,03161		Sep-13	0,02841		Apr-11	0,02205
	Mar-14	0,01221		Okt-13	0,04758		Mei-11	0,00642
	Apr-14	0,02398		Nov-13	-0,05774		Jun-11	0,01887
	Mei-14	0,02137		Des-13	0,00436		Jul-11	0,06124
	Jun-14	0,01625		Jan-14	0,01954		Agt-11	-0,06252
	Jul-14	0,03704		Feb-14	0,04310		Sep-11	-0,05649
	Agt-14	0,00816		Mar-14	0,02583		Okt-11	0,06242
	Sep-14	0,00437		Apr-14	0,01507		Nov-11	-0,00649
	Okt-14	0,00073		Mei-14	0,00905		Des-11	0,03479
	Nov-14	0,01711		Jun-14	-0,00398		Jan-12	0,03677
	Des-14	0,01344		Jul-14	0,03230		Feb-12	0,00358
	Jan-15	0,01068		Agt-14	0,00161		Mar-12	0,03999
	Feb-15	0,02879		Sep-14	0,00397		Apr-12	-0,00773
	Mar-15	0,00853		Okt-14	0,00842		Mei-12	-0,07272
	Apr-15	-0,02829		Nov-14	0,01760		Jun-12	0,03978
	Mei-15	0,01897		Des-14	0,00730		Jul-12	0,05434
Jun-15	-0,05948		Jan-15	0,02138		Agt-12	-0,01514	
Jul-15	-0,02394		Feb-15	0,01731		Sep-12	0,05606	
Agt-15	-0,07066		Mar-15	-0,00459		Okt-12	0,03578	
Sep-15	-0,05909		Apr-15	-0,04806		Nov-12	-0,02931	
Okt-15	0,04699		Mei-15	0,00579		Des-12	0,00516	
Nov-15	-0,01378		Jun-15	-0,03636		Jan-13	0,01781	
Des-15	0,02194		Jul-15	-0,01435		Feb-13	0,06180	
Prulink Rupiah Managed Fund Plus	Okt-09	-0,01608		Agt-15	-0,04827		Mar-13	0,03804
	Nov-09	0,02089		Sep-15	-0,05429		Apr-13	0,03031
	Des-09	0,03183		Okt-15	0,04678		Mei-13	0,01857
	Jan-10	0,02494		Nov-15	-0,00025		Jun-13	-0,02596
	Feb-10	-0,01650		Des-15	0,01524		Jul-13	-0,05422
	Mar-10	0,05610	Prulink Syariah Rupiah Equity Fund	Okt-07	0,13966		Agt-13	-0,06802
	Apr-10	0,04681		Nov-07	0,05379		Sep-13	-0,00363
	Mei-10	-0,03253		Des-07	0,00295		Okt-13	0,04789
	Jun-10	0,03539		Jan-08	-0,03936		Nov-13	-0,05546
	Jul-10	0,04067		Feb-08	0,08802		Des-13	0,00615
	Agt-10	0,00383		Mar-08	-0,10860		Jan-14	0,02778
	Sep-10	0,08171		Apr-08	-0,04984		Feb-14	0,04129
	Okt-10	0,03161		Mei-08	0,05143		Mar-14	0,02014
	Nov-10	-0,02033		Jun-08	-0,01640		Apr-14	0,01458
	Des-10	0,02218		Jul-08	-0,08004		Mei-14	0,01708
	Jan-11	-0,06118		Agt-08	-0,07275		Jun-14	-0,00451
	Feb-11	0,01364		Sep-08	-0,16421		Jul-14	0,05117
	Mar-11	0,04864		Okt-08	-0,27917		Agt-14	-0,00121
Apr-11	0,03110	Nov-08		0,03490		Sep-14	-0,00678	
Mei-11	0,00701	Des-08		0,09882		Okt-14	-0,02196	
Jun-11	0,00782	Jan-09		-0,02672		Nov-14	0,01199	
Jul-11	0,04251	Feb-09		-0,00199		Des-14	0,01511	
Agt-11	-0,03680	Mar-09		0,06667		Jan-15	0,03113	

Reksadana Saham	Bulan	Rit	Reksadana Saham	Bulan	Rit	Reksadana Saham	Bulan	Rit
	Feb-15	0,01683		Feb-15	0,02712		Mei-12	-0,08030
	Mar-15	-0,00250		Mar-15	0,00209		Jun-12	0,03381
	Apr-15	-0,07225		Apr-15	-0,08561		Jul-12	0,05428
	Mei-15	0,04485		Mei-15	0,04022		Agt-12	-0,02001
	Jun-15	-0,05089		Jun-15	-0,07645		Sep-12	0,05905
	Jul-15	-0,02175		Jul-15	-0,02038		Okt-12	0,02852
	Agt-15	-0,06374		Agt-15	-0,05253		Nov-12	-0,02049
	Sep-15	-0,06723		Sep-15	-0,05738		Des-12	0,01180
	Okt-15	0,03455		Okt-15	0,06220		Jan-13	0,02240
	Nov-15	-0,00996		Nov-15	-0,00576		Feb-13	0,07832
	Des-15	0,03125		Des-15	0,04044		Mar-13	0,04054
PRUlink Syariah Rupiah Infrastructure & Consumer Equity Fund	Jul-15	-0,01535	Reksa Dana Syariah BNP Paribas Pesona Syariah	Jun-07	0,00943		Apr-13	0,03219
	Agt-15	-0,05406		Jul-07	0,08117		Mei-13	0,04471
	Sep-15	-0,06234		Agt-07	-0,06966		Jun-13	-0,05282
	Okt-15	0,04024		Sep-07	0,08937		Jul-13	-0,06847
	Nov-15	0,00284		Okt-07	0,09276		Agt-13	-0,07982
Des-15	0,03700		Nov-07	0,03942		Sep-13	0,00440	
PRUlink US Dollar Indonesia Greater China Equity Fund	Mar-13	0,00000		Des-07	0,02217		Okt-13	0,04330
	Apr-13	0,00000		Jan-08	-0,02710		Nov-13	-0,05924
	Mei-13	0,00000		Feb-08	0,03584		Des-13	0,00054
	Jun-13	-0,09091		Mar-08	-0,12595		Jan-14	0,03251
	Jul-13	0,00000		Apr-08	-0,02937		Feb-14	0,04996
	Agt-13	-0,10000		Mei-08	0,07569		Mar-14	0,02935
	Sep-13	0,00000		Jun-08	-0,00809		Apr-14	0,01518
	Okt-13	0,00000		Jul-08	-0,09158		Mei-14	0,02224
	Nov-13	-0,11111		Agt-08	-0,06982		Jun-14	-0,00390
	Des-13	0,00000		Sep-08	-0,17047		Jul-14	0,05956
	Jan-14	0,12500		Okt-08	-0,34779		Agt-14	0,00236
	Feb-14	0,00000		Nov-08	0,04232		Sep-14	-0,01595
	Mar-14	0,11111		Des-08	0,06969		Okt-14	-0,01392
	Apr-14	0,00000		Jan-09	-0,00388		Nov-14	0,02601
	Mei-14	0,00000		Feb-09	0,00864		Des-14	0,01550
	Jun-14	0,00000		Mar-09	0,05168		Jan-15	0,01274
	Jul-14	0,00000		Apr-09	0,25030		Feb-15	0,00969
	Agt-14	0,00000		Mei-09	0,16480		Mar-15	-0,01568
	Sep-14	0,00000		Jun-09	0,05666		Apr-15	-0,07314
	Okt-14	0,00000		Jul-09	0,18641		Mei-15	0,03066
	Nov-14	0,00000		Agt-09	0,00181		Jun-15	-0,06686
	Des-14	0,00000		Sep-09	0,04890		Jul-15	-0,02027
	Jan-15	0,00000		Okt-09	-0,04575		Agt-15	-0,08145
	Feb-15	0,00000		Nov-09	0,02373		Sep-15	-0,05619
	Mar-15	0,00000		Des-09	0,04800		Okt-15	0,07325
	Apr-15	0,00000		Jan-10	0,03702		Nov-15	-0,01073
	Mei-15	0,00000		Feb-10	-0,02783		Des-15	0,04116
Jun-15	-0,10000		Mar-10	0,07467	Reksa Dana TRAM ASA Equity	Agt-13	-0,09821	
Jul-15	0,00000		Apr-10	0,07627		Sep-13	0,00384	
Agt-15	-0,11111		Mei-10	-0,06925		Okt-13	0,03921	
Sep-15	-0,12500		Jun-10	0,03013		Nov-13	-0,06335	
Okt-15	0,14286		Jul-10	0,06176		Des-13	-0,00007	
Nov-15	0,00000		Agt-10	-0,01427		Jan-14	0,03011	
Des-15	0,00000		Sep-10	0,10579		Feb-14	0,06033	
Jul-13	-0,06636		Okt-10	0,05291		Mar-14	0,06062	
Agt-13	-0,09964		Nov-10	-0,04692		Apr-14	0,03105	
Sep-13	0,03681		Des-10	0,05199		Mei-14	0,01050	
Okt-13	0,01862		Jan-11	-0,10219	Jun-14	-0,01922		
Nov-13	-0,06390		Feb-11	0,02842	Jul-14	0,06117		
Des-13	-0,00164		Mar-11	0,03765	Agt-14	0,01639		
Jan-14	0,06154		Apr-11	0,04130	Sep-14	-0,04207		
Feb-14	0,05848		Mei-11	0,01101	Okt-14	0,03356		
Mar-14	0,02536		Jun-11	0,01432	Nov-14	0,04872		
Apr-14	0,01070		Jul-11	0,06885	Des-14	0,03783		
Mei-14	0,01593		Agt-11	-0,07003	Jan-15	0,02062		
Jun-14	-0,00289		Sep-11	-0,07529	Feb-15	0,03427		
Jul-14	0,05924		Okt-11	0,06804	Mar-15	-0,00663		
Agt-14	0,00021		Nov-11	-0,02713	Apr-15	-0,07918		
Sep-14	-0,00390		Des-11	0,05935	Mei-15	0,02175		
Okt-14	0,00218		Jan-12	0,03994	Jun-15	-0,08094		
Nov-14	0,02149		Feb-12	0,02297	Jul-15	0,00030		
Des-14	0,02267		Mar-12	0,04041	Agt-15	-0,07565		
Jan-15	0,01015		Apr-12	0,00573	Sep-15	-0,07611		

Reksadana Saham	Bulan	Rit	Reksadana Saham	Bulan	Rit	Reksadana Saham	Bulan	Rit
	Okt-15	0,05350		Des-07	0,01913		Okt-13	0,04797
	Nov-15	-0,01908		Jan-08	-0,04127		Nov-13	-0,04578
	Des-15	0,02771		Feb-08	0,04718		Des-13	-0,04775
	Jan-07	-0,05638		Mar-08	-0,13077		Jan-14	0,03195
Reliance Equity Fund/Indonesia	Feb-07	-0,05176		Apr-08	-0,02555		Feb-14	0,07739
	Mar-07	0,01806		Mei-08	-0,01915		Mar-14	0,04819
	Apr-07	0,19888		Jun-08	0,11026		Apr-14	0,00352
	Mei-07	0,11506		Jul-08	-0,01345		Mei-14	0,02759
	Jun-07	-0,00237		Agt-08	-0,07739		Jun-14	-0,00138
	Jul-07	0,07727		Sep-08	-0,22759		Jul-14	0,05883
	Agt-07	-0,19882		Okt-08	-0,30356		Agt-14	0,01272
	Sep-07	0,09701		Nov-08	0,02795		Sep-14	-0,01205
	Okt-07	0,12073		Des-08	0,11236		Okt-14	0,00095
	Nov-07	0,11329		Jan-09	0,01036		Nov-14	0,04185
	Des-07	0,01951		Feb-09	-0,04010		Des-14	0,01359
	Jan-08	-0,04646		Mar-09	0,11410		Jan-15	0,00425
	Feb-08	0,03173		Apr-09	0,18505		Feb-15	0,02493
	Mar-08	-0,12886		Mei-09	0,11399		Mar-15	-0,00223
	Apr-08	-0,03771		Jun-09	0,04810		Apr-15	-0,07066
	Mei-08	0,10498		Jul-09	0,18425		Mei-15	0,05017
	Jun-08	-0,03112		Agt-09	0,00544		Jun-15	-0,07033
	Jul-08	-0,03712		Sep-09	0,05091		Jul-15	-0,02481
	Agt-08	-0,07638		Okt-09	-0,03760		Agt-15	-0,06059
	Sep-08	-0,17892		Nov-09	0,02768		Sep-15	-0,06232
	Okt-08	-0,39835		Des-09	0,05966		Okt-15	0,08851
	Nov-08	-0,01023		Jan-10	0,01708		Nov-15	-0,00795
	Des-08	0,06890		Feb-10	-0,02326		Des-15	0,02796
	Jan-09	0,02866		Mar-10	0,08507	RHB Alpha Sector Rotation	Sep-10	0,05711
	Feb-09	0,01753		Apr-10	0,06414		Okt-10	0,03222
	Mar-09	0,08045		Mei-10	-0,06608		Nov-10	-0,04765
	Apr-09	0,34787		Jun-10	0,04909		Des-10	0,05088
	Mei-09	0,22180		Jul-10	0,06480		Jan-11	-0,12594
	Jun-09	0,03118		Agt-10	-0,01315		Feb-11	0,01274
	Jul-09	0,15213		Sep-10	0,11896		Mar-11	0,05781
	Agt-09	0,03541		Okt-10	0,03502		Apr-11	0,03730
	Sep-09	0,04082		Nov-10	-0,02230		Mei-11	-0,01319
	Okt-09	-0,06506		Des-10	0,05188		Jun-11	-0,02970
	Nov-09	0,00808		Jan-11	-0,10512		Jul-11	0,02438
	Des-09	0,01235		Feb-11	0,00843		Agt-11	-0,05546
	Jan-10	0,00277		Mar-11	0,06630		Sep-11	-0,12773
Feb-10	-0,04971		Apr-11	0,02422	Okt-11		0,05172	
Mar-10	0,05280		Mei-11	0,00133	Nov-11		-0,05596	
Apr-10	0,03604		Jun-11	0,01717	Des-11		0,04320	
Mei-10	-0,08204		Jul-11	0,09255	Jan-12		0,04182	
Jun-10	0,02400		Agt-11	-0,06209	Feb-12		0,01464	
Jul-10	0,04322		Sep-11	-0,08512	Mar-12		0,03547	
Agt-10	-0,01223		Okt-11	0,08036	Apr-12		0,02476	
Sep-10	0,09752		Nov-11	-0,03032	Mei-12		-0,06920	
Okt-10	0,04989		Des-11	0,02251	Jun-12		0,05883	
Nov-10	0,00587		Jan-12	0,02769	Jul-12		0,06369	
Des-10	0,07090		Feb-12	0,01825	Agt-12		-0,04781	
Jan-11	-0,09972		Mar-12	0,03159	Sep-12		0,05071	
Feb-11	0,02652		Apr-12	-0,01020	Okt-12		0,04003	
Mar-11	0,03680		Mei-12	-0,09420	Nov-12		-0,00276	
Apr-11	0,00628		Jun-12	0,02920	Des-12		-0,00232	
Mei-11	0,01056		Jul-12	0,05612	Jan-13		0,03734	
Jun-11	-0,02266		Agt-12	-0,04382	Feb-13		0,07591	
Jul-11	0,03759		Sep-12	0,06718	Mar-13		0,05133	
Agt-11	-0,33537		Okt-12	0,01078	Apr-13		0,02455	
Jan-07	-0,04404		Nov-12	-0,02438	Mei-13		0,04655	
Feb-07	-0,03468		Des-12	0,00182	Jun-13		-0,05247	
Mar-07	0,03941		Jan-13	0,04863	Jul-13		-0,05225	
Apr-07	0,08339		Feb-13	0,05834	Agt-13		-0,08897	
Mei-07	0,06098		Mar-13	0,03030	Sep-13	0,02608		
Jun-07	0,05878		Apr-13	-0,00658	Okt-13	0,06017		
Jul-07	0,05922		Mei-13	0,01707	Nov-13	-0,06036		
Agt-07	-0,09855		Jun-13	-0,05512	Des-13	0,00845		
Sep-07	0,10286		Jul-13	-0,09318	Jan-14	0,04877		
Okt-07	0,13210		Agt-13	-0,09190	Feb-14	0,08478		
Nov-07	0,04487		Sep-13	0,05512	Mar-14	0,03562		

Reksadana Saham	Bulan	Rit	Reksadana Saham	Bulan	Rit	Reksadana Saham	Bulan	Rit
	Apr-14	0,04084		Sep-15	-0,06973		Jun-14	-0,01573
	Mei-14	0,01803		Okt-15	0,09773		Jul-14	0,04076
	Jun-14	-0,01135		Nov-15	-0,00934		Agt-14	0,00619
	Jul-14	0,06335		Des-15	0,04108		Sep-14	-0,04063
	Agt-14	0,00351	SAM Indonesian Equity Fund	Nov-11	-0,02435		Okt-14	-0,01070
	Sep-14	0,00025		Des-11	0,03196		Nov-14	0,05334
	Okt-14	0,00744		Jan-12	0,08087		Des-14	0,04734
	Nov-14	0,03296		Feb-12	0,00712		Jan-15	0,02604
	Des-14	0,01386		Mar-12	0,05850		Feb-15	0,02530
	Jan-15	-0,00861		Apr-12	0,05737		Mar-15	-0,06422
	Feb-15	0,04403		Mei-12	-0,05511		Apr-15	-0,07263
	Mar-15	-0,00056		Jun-12	0,02819		Mei-15	0,01119
	Apr-15	-0,07585		Jul-12	0,07924		Jun-15	-0,07398
	Mei-15	0,02959		Agt-12	-0,05054		Jul-15	-0,02865
	Jun-15	-0,07060		Sep-12	0,05142		Agt-15	-0,13449
	Jul-15	-0,00026		Okt-12	0,04860		Sep-15	-0,02997
	Agt-15	-0,05202		Nov-12	0,04869		Okt-15	0,11193
	Sep-15	-0,06602		Des-12	-0,00394		Nov-15	-0,03945
	Okt-15	0,07734		Jan-13	0,06726		Des-15	0,02356
	Nov-15	-0,01780		Feb-13	0,09711	Schroder 90 Plus Equity Fund	Mei-10	-0,02870
	Des-15	0,04465	Mar-13	0,07800	Jun-10		0,04539	
RHB LQ45 Tracker	Mei-12	-0,08534	Apr-13	0,04559	Jul-10		0,10432	
	Jun-12	0,05163	Mei-13	0,06575	Agt-10		-0,00952	
	Jul-12	0,05548	Jun-13	-0,04979	Sep-10		0,12677	
	Agt-12	-0,02498	Jul-13	-0,04500	Okt-10		0,03417	
	Sep-12	0,04915	Agt-13	-0,08862	Nov-10		-0,03541	
	Okt-12	0,02583	Sep-13	0,01799	Des-10		0,04914	
	Nov-12	-0,03296	Okt-13	0,04273	Jan-11		-0,09238	
	Des-12	0,01060	Nov-13	-0,08259	Feb-11		0,02418	
	Jan-13	0,03265	Des-13	0,00076	Mar-11		0,07573	
	Feb-13	0,08068	Jan-14	0,03482	Apr-11		0,03324	
	Mar-13	0,01465	Feb-14	0,06940	Mei-11		0,00031	
	Apr-13	0,02433	Mar-14	0,04622	Jun-11		0,01458	
	Mei-13	-0,01197	Apr-14	0,04582	Jul-11		0,07809	
	Jun-13	-0,04120	Mei-14	0,00735	Agt-11		-0,07412	
	Jul-13	-0,03826	Jun-14	-0,01282	Sep-11	-0,09136		
	Agt-13	-0,09202	Jul-14	0,04098	Okt-11	0,09225		
Sep-13	0,01559	Agt-14	0,01661	Nov-11	-0,03513			
Okt-13	0,05798	Sep-14	-0,01869	Des-11	0,03418			
Nov-13	-0,06667	Okt-14	0,00053	Jan-12	0,02746			
Des-13	0,00862	Nov-14	0,02787	Feb-12	0,02005			
Jan-14	0,04132	Des-14	0,04425	Mar-12	0,03278			
Feb-14	0,04347	Jan-15	-0,00149	Apr-12	0,00030			
Mar-14	0,02918	Feb-15	0,02332	Mei-12	-0,09424			
Apr-14	0,02577	Mar-15	-0,04775	Jun-12	0,03106			
Mei-14	0,01238	Apr-15	-0,07921	Jul-12	0,04785			
Jun-14	-0,00144	Mei-15	0,01914	Agt-12	-0,04986			
Jul-14	0,05459	Jun-15	-0,08398	Sep-12	0,04322			
Agt-14	-0,00019	Jul-15	-0,03606	Okt-12	0,00366			
Sep-14	0,00284	Agt-15	-0,09982	Nov-12	-0,00122			
Okt-14	-0,00591	Sep-15	-0,05867	Des-12	0,01930			
Nov-14	0,01942	Okt-15	0,10271	Jan-13	0,02333			
Des-14	0,01323	Nov-15	-0,00997	Feb-13	0,08210			
Jan-15	0,01340	Des-15	0,02200	Mar-13	0,03668			
Feb-15	0,03473	Feb-13	0,09807	Apr-13	0,02636			
Mar-15	0,01680	Mar-13	0,09267	Mei-13	0,01598			
Apr-15	-0,09050	Apr-13	0,05755	Jun-13	-0,05626			
Mei-15	0,04265	Mei-13	0,06990	Jul-13	-0,03266			
Jun-15	-0,07169	Jun-13	-0,05465	Agt-13	-0,10697			
Jul-15	-0,03214	Jul-13	-0,05905	Sep-13	0,02528			
Agt-15	-0,05300	Agt-13	-0,08683	Okt-13	0,04747			
Sep-15	-0,08534	Sep-13	0,00395	Nov-13	-0,06130			
Okt-15	0,07501	Okt-13	0,04898	Des-13	0,00016			
Nov-15	-0,00725	Nov-13	-0,09168	Jan-14	0,05650			
Des-15	0,04747	Des-13	-0,01106	Feb-14	0,05500			
Apr-15	0,00374	Jan-14	0,03769	Mar-14	0,03310			
Mei-15	0,00290	Feb-14	0,08075	Apr-14	0,00937			
Jun-15	-0,00958	Mar-14	0,05564	Mei-14	0,00049			
Jul-15	-0,01218	Apr-14	0,02826	Jun-14	0,00087			
Agt-15	-0,07704	Mei-14	0,00585	Jul-14	0,05234			

Reksadana Saham	Bulan	Rit	Reksadana Saham	Bulan	Rit	Reksadana Saham	Bulan	Rit
	Agt-14	0,00422		Jun-11	0,02380		Apr-08	-0,06401
	Sep-14	-0,01438		Jul-11	0,09448		Mei-08	0,07853
	Okt-14	-0,00045		Agt-11	-0,06634		Jun-08	-0,03630
	Nov-14	0,02558		Sep-11	-0,08691		Jul-08	-0,01054
	Des-14	0,02488		Okt-11	0,08233		Agt-08	-0,03945
	Jan-15	0,03010		Nov-11	-0,02817		Sep-08	-0,13385
	Feb-15	0,02818		Des-11	0,03096		Okt-08	-0,30252
	Mar-15	0,02851		Jan-12	0,02484		Nov-08	0,03310
	Apr-15	-0,07638		Feb-12	0,01710		Des-08	0,10250
	Mei-15	0,03075		Mar-12	0,03716		Jan-09	0,00270
	Jun-15	-0,07434		Apr-12	0,00977		Feb-09	-0,04408
	Jul-15	-0,02134		Mei-12	-0,08845		Mar-09	0,10994
	Agt-15	-0,04957		Jun-12	0,03367		Apr-09	0,19038
	Sep-15	-0,07146		Jul-12	0,03995		Mei-09	0,09977
	Okt-15	0,08248		Agt-12	-0,05131		Jun-09	0,07485
	Nov-15	-0,00089		Sep-12	0,04445		Jul-09	0,18248
	Des-15	0,04365		Okt-12	0,00729		Agt-09	0,00194
Schroder Dana Istimewa	Jan-07	-0,04021		Nov-12	0,00044		Sep-09	0,06407
	Feb-07	-0,01792		Des-12	0,01445		Okt-09	-0,03152
	Mar-07	0,03788		Jan-13	0,02422		Nov-09	0,02219
	Apr-07	0,07283		Feb-13	0,08593		Des-09	0,05400
	Mei-07	0,06807		Mar-13	0,04306		Jan-10	0,03003
	Jun-07	0,04386		Apr-13	0,02936		Feb-10	-0,02408
	Jul-07	0,11960		Mei-13	0,04653		Mar-10	0,07696
	Agt-07	-0,07641		Jun-13	-0,07909		Apr-10	0,06179
	Sep-07	0,10439		Jul-13	-0,03898		Mei-10	-0,05396
	Okt-07	0,14066		Agt-13	-0,09392		Jun-10	0,04610
	Nov-07	0,00702		Sep-13	0,01291		Jul-10	0,07567
	Des-07	0,01561		Okt-13	0,04407		Agt-10	-0,00652
	Jan-08	-0,04364		Nov-13	-0,05690		Sep-10	0,11373
	Feb-08	0,02512		Des-13	-0,00581		Okt-10	0,02380
	Mar-08	-0,08658		Jan-14	0,05085		Nov-10	-0,04824
	Apr-08	-0,06070		Feb-14	0,05042		Des-10	0,04578
	Mei-08	0,05896		Mar-14	0,03627		Jan-11	-0,09459
	Jun-08	-0,05218		Apr-14	0,01086		Feb-11	0,02476
	Jul-08	0,00413		Mei-14	0,00346		Mar-11	0,06822
	Agt-08	-0,03309		Jun-14	-0,00293		Apr-11	0,03103
	Sep-08	-0,12406		Jul-14	0,05037		Mei-11	0,00147
	Okt-08	-0,29540		Agt-14	0,00497		Jun-11	0,02149
	Nov-08	0,04225		Sep-14	-0,02040		Jul-11	0,09276
	Des-08	0,08726		Okt-14	-0,00013		Agt-11	-0,06354
	Jan-09	-0,00349		Nov-14	0,03189		Sep-11	-0,08413
	Feb-09	-0,04338		Des-14	0,03331		Okt-11	0,08490
	Mar-09	0,11937		Jan-15	0,02840		Nov-11	-0,02295
	Apr-09	0,17310		Feb-15	0,03563		Des-11	0,03013
	Mei-09	0,11873		Mar-15	0,01129		Jan-12	0,02758
	Jun-09	0,07991		Apr-15	-0,06042		Feb-12	0,01873
	Jul-09	0,19090		Mei-15	0,01373		Mar-12	0,03309
	Agt-09	0,00223		Jun-15	-0,07631		Apr-12	0,00782
Sep-09	0,06634		Jul-15	-0,01631		Mei-12	-0,08498	
Okt-09	-0,03260		Agt-15	-0,06133		Jun-12	0,03722	
Nov-09	0,01732		Sep-15	-0,06029		Jul-12	0,04300	
Des-09	0,04840		Okt-15	0,07143		Agt-12	-0,04776	
Jan-10	0,02954		Nov-15	-0,00562		Sep-12	0,04444	
Feb-10	-0,01973		Des-15	0,03760		Okt-12	0,01366	
Mar-10	0,07351		Jan-07	-0,03703	Schroder Dana Prestasi	Nov-12	-0,00178	
Apr-10	0,06898		Feb-07	-0,01855		Des-12	0,01049	
Mei-10	-0,06080		Mar-07	0,04645		Jan-13	0,03247	
Jun-10	0,03664		Apr-07	0,06744		Feb-13	0,08580	
Jul-10	0,08338		Mei-07	0,04966		Mar-13	0,04166	
Agt-10	-0,00545		Jun-07	0,04914		Apr-13	0,03016	
Sep-10	0,13629		Jul-07	0,10413		Mei-13	0,03663	
Okt-10	0,03371		Agt-07	-0,05241		Jun-13	-0,06783	
Nov-10	-0,06202		Sep-07	0,07084		Jul-13	-0,03239	
Des-10	0,04217		Okt-07	0,14635		Agt-13	-0,08362	
Jan-11	-0,10134		Nov-07	0,01049		Sep-13	-0,00021	
Feb-11	0,02835		Des-07	0,01665		Okt-13	0,04630	
Mar-11	0,07052		Jan-08	-0,03671		Nov-13	-0,05255	
Apr-11	0,02911		Feb-08	0,02943		Des-13	-0,00073	
Mei-11	0,00159		Mar-08	-0,10708		Jan-14	0,05359	

Reksadana Saham	Bulan	Rit	Reksadana Saham	Bulan	Rit	Reksadana Saham	Bulan	Rit
	Feb-14	0,04798		Okt-15	0,07917		Agt-12	-0,03767
	Mar-14	0,03661		Nov-15	-0,00139		Sep-12	0,03708
	Apr-14	0,01050		Des-15	0,04392		Okt-12	0,01706
	Mei-14	0,00588	Schroder Dana Prestasi Plus	Jan-07	-0,04494		Nov-12	-0,02025
	Jun-14	-0,00214		Feb-07	-0,01824		Des-12	0,01092
	Jul-14	0,05379		Mar-07	0,04657		Jan-13	0,02766
	Agt-14	0,00548		Apr-07	0,07431		Feb-13	0,07977
	Sep-14	-0,02007		Mei-07	0,05524		Mar-13	0,02400
	Okt-14	0,00319		Jun-07	0,04447		Apr-13	0,02858
	Nov-14	0,03463		Jul-07	0,10832		Mei-13	0,00237
	Des-14	0,03214		Agt-07	-0,06453		Jun-13	-0,06122
	Jan-15	0,02794		Sep-07	0,09330		Jul-13	-0,03613
	Feb-15	0,03461		Okt-07	0,14222		Agt-13	-0,09188
	Mar-15	0,01464		Nov-07	0,01733		Sep-13	0,01948
	Apr-15	-0,06563		Des-07	0,01950		Okt-13	0,05229
	Mei-15	0,02459		Jan-08	-0,03293		Nov-13	-0,06034
	Jun-15	-0,07571		Feb-08	0,03359		Des-13	0,00353
	Jul-15	-0,01219		Mar-08	-0,10726		Jan-14	0,04497
	Agt-15	-0,04988		Apr-08	-0,05817		Feb-14	0,04753
	Sep-15	-0,06010		Mei-08	0,06756		Mar-14	0,03252
	Okt-15	0,07532		Jun-08	-0,04424		Apr-14	0,01270
	Nov-15	-0,00222		Jul-08	-0,00693		Mei-14	0,00571
	Des-15	0,04082		Agt-08	-0,03856		Jun-14	0,00381
	Nov-11	-0,03075	Sep-08	-0,12849		Jul-14	0,05471	
Schroder Dana Prestasi Dinamis	Des-11	0,03272	Okt-08	-0,28484		Agt-14	0,00392	
	Jan-12	0,02091	Nov-08	0,03581		Sep-14	-0,01465	
	Feb-12	0,01342	Des-08	0,10003		Okt-14	0,00195	
	Mar-12	0,02872	Jan-09	0,00365		Nov-14	0,02543	
	Apr-12	-0,00720	Feb-09	-0,04175		Des-14	0,02336	
	Mei-12	-0,09296	Mar-09	0,11517		Jan-15	0,03245	
	Jun-12	0,03625	Apr-09	0,18559		Feb-15	0,03069	
	Jul-12	0,04709	Mei-09	0,09735		Mar-15	0,02981	
	Agt-12	-0,03581	Jun-09	0,07994		Apr-15	-0,07126	
	Sep-12	0,03782	Jul-09	0,18912		Mei-15	0,03044	
	Okt-12	0,01799	Agt-09	0,00475		Jun-15	-0,07261	
	Nov-12	-0,01879	Sep-09	0,06784		Jul-15	-0,01801	
	Des-12	0,01165	Okt-09	-0,03006		Agt-15	-0,04380	
	Jan-13	0,02839	Nov-09	0,01980		Sep-15	-0,06658	
	Feb-13	0,08044	Des-09	0,05206		Okt-15	0,07973	
	Mar-13	0,02584	Jan-10	0,02282		Nov-15	0,00143	
	Apr-13	0,03008	Feb-10	-0,02500	Schroder Indo Equity Fund	Des-15	0,04244	
	Mei-13	0,00381	Mar-10	0,07394		Sep-09	0,01275	
	Jun-13	-0,06091	Apr-10	0,06022		Okt-09	-0,03248	
	Jul-13	-0,03454	Mei-10	-0,05242		Nov-09	0,03357	
Agt-13	-0,09205	Jun-10	0,03886	Des-09		0,05541		
Sep-13	0,02246	Jul-10	0,05502	Jan-10		0,02891		
Okt-13	0,05449	Agt-10	-0,00788	Feb-10		-0,02506		
Nov-13	-0,06972	Sep-10	0,11480	Mar-10		0,07273		
Des-13	0,00803	Okt-10	0,02761	Apr-10		0,06223		
Jan-14	0,04431	Nov-10	-0,04568	Mei-10		-0,03785		
Feb-14	0,04637	Des-10	0,04564	Jun-10		0,04446		
Mar-14	0,02983	Jan-11	-0,08964	Jul-10		0,05965		
Apr-14	0,02776	Feb-11	0,02502	Agt-10		-0,00431		
Mei-14	0,01380	Mar-11	0,06543	Sep-10		0,11999		
Jun-14	-0,00021	Apr-11	0,02917	Okt-10		0,02361		
Jul-14	0,05622	Mei-11	-0,00185	Nov-10		-0,05642		
Agt-14	0,00107	Jun-11	0,01342	Des-10		0,04364		
Sep-14	0,00416	Jul-11	0,06536	Jan-11		-0,09241		
Okt-14	-0,00447	Agt-11	-0,07277	Feb-11		0,02015		
Nov-14	0,02054	Sep-11	-0,07917	Mar-11		0,06820		
Des-14	0,01465	Okt-11	0,08550	Apr-11	0,03288			
Jan-15	0,01481	Nov-11	-0,03209	Mei-11	0,00143			
Feb-15	0,03722	Des-11	0,03176	Jun-11	0,02614			
Mar-15	0,01895	Jan-12	0,02016	Jul-11	0,06770			
Apr-15	-0,09103	Feb-12	0,01203	Agt-11	-0,06287			
Mei-15	0,04217	Mar-12	0,02830	Sep-11	-0,07402			
Jun-15	-0,06934	Apr-12	-0,00863	Okt-11	0,07816			
Jul-15	-0,03043	Mei-12	-0,09556	Nov-11	-0,02585			
Agt-15	-0,05033	Jun-12	0,03419	Des-11	0,02891			
Sep-15	-0,08376	Jul-12	0,04619	Jan-12	0,02268			

Reksadana Saham	Bulan	Rit	Reksadana Saham	Bulan	Rit	Reksadana Saham	Bulan	Rit
	Feb-12	0,03386		Jan-15	-0,01804		Mei-14	0,00053
	Mar-12	0,00690		Feb-15	0,02448		Jun-14	-0,00542
	Apr-12	-0,00513		Mar-15	-0,01397		Jul-14	0,03570
	Mei-12	-0,09382		Apr-15	-0,07983		Agt-14	0,04778
	Jun-12	0,03869		Mei-15	0,04729		Sep-14	0,05761
	Jul-12	0,04992		Jun-15	-0,08626		Okt-14	0,01041
	Agt-12	-0,04399		Jul-15	-0,01629		Nov-14	0,03362
	Sep-12	0,03189		Agt-15	-0,05126		Des-14	0,02524
	Okt-12	0,01750		Sep-15	-0,07320		Jan-15	-0,00980
	Nov-12	0,00098		Okt-15	0,08445		Feb-15	0,03611
	Des-12	0,01204		Nov-15	-0,00816		Mar-15	-0,03376
	Jan-13	0,02942		Des-15	0,04002		Apr-15	-0,06000
	Feb-13	0,08616		Mei-15	0,03031		Mei-15	0,02983
	Mar-13	0,04274	Sequislife - Rupiah	Jun-15	-0,07251		Jun-15	-0,08020
	Apr-13	0,03237	Equity Fund	Jul-15	-0,01786		Jul-15	-0,01489
	Mei-13	0,03839		Agt-15	-0,04413		Agt-15	-0,09162
	Jun-13	-0,07603		Sep-15	-0,06646		Sep-15	-0,01508
	Jul-13	-0,03517		Okt-15	0,07949		Okt-15	0,06907
	Agt-13	-0,09514		Nov-15	0,00142		Nov-15	-0,05145
	Sep-13	0,01225		Des-15	0,04196		Des-15	0,04460
	Okt-13	0,04657		Feb-14	0,05591	Simas Syariah	Sep-14	0,01545
	Nov-13	-0,04927	Simas Dana	Mar-14	0,04814	Unggulan	Okt-14	0,01014
	Des-13	-0,00163	Saham	Apr-14	0,01125		Nov-14	0,03708
	Jan-14	0,05447		Mei-14	0,00572		Des-14	0,03975
	Feb-14	0,05424		Jun-14	-0,01612		Jan-15	-0,00370
	Mar-14	0,04094		Jul-14	0,05410		Feb-15	-0,00095
	Apr-14	0,01106		Agt-14	0,02171		Mar-15	-0,05293
	Mei-14	0,00762		Sep-14	-0,00669		Apr-15	-0,04393
	Jun-14	0,00043		Okt-14	0,00773		Mei-15	0,02168
	Jul-14	0,05700		Nov-14	0,01871		Jun-15	-0,08812
	Agt-14	0,00680		Des-14	0,02547		Jul-15	-0,01807
	Sep-14	-0,01795		Jan-15	0,02206		Agt-15	-0,10253
	Okt-14	0,00219		Feb-15	0,02180		Sep-15	-0,06598
	Nov-14	0,01739		Mar-15	-0,02493		Okt-15	0,06233
	Des-14	0,03472		Apr-15	-0,06336		Nov-15	-0,04507
	Jan-15	0,03194		Mei-15	0,02509		Des-15	0,03548
	Feb-15	0,03820		Jun-15	-0,06461	Smartlink Rupiah	Okt-07	0,10436
	Mar-15	0,01007		Jul-15	-0,02018	Equity Fund	Nov-07	0,02213
	Apr-15	-0,08952		Agt-15	-0,09750		Des-07	0,01003
	Mei-15	0,02216		Sep-15	-0,05349		Jan-08	-0,01946
	Jun-15	-0,07417		Okt-15	0,08057		Feb-08	0,02548
	Jul-15	-0,01634		Nov-15	-0,01346		Mar-08	-0,09348
	Agt-15	-0,05165		Des-15	0,02653		Apr-08	-0,04221
	Sep-15	-0,06063		Feb-15	0,08566		Mei-08	0,04952
	Okt-15	0,07733	Simas Saham	Mar-15	-0,01585		Jun-08	-0,03293
	Nov-15	0,00054	Bertumbuh	Apr-15	-0,02866		Jul-08	-0,00702
	Des-15	0,04501		Mei-15	0,01498		Agt-08	-0,02556
	Feb-13	0,09382		Jun-15	0,00074		Sep-08	-0,08245
	Mar-13	0,07529		Jul-15	0,00071		Okt-08	-0,18998
	Apr-13	0,02292		Agt-15	0,00073		Nov-08	0,02714
	Mei-13	0,05687		Sep-15	-0,07406		Des-08	0,06552
	Jun-13	-0,10880		Okt-15	0,07784		Jan-09	-0,00911
	Jul-13	-0,06148		Nov-15	-0,01749		Feb-09	-0,02382
	Agt-13	-0,11505		Des-15	0,02311		Mar-09	0,07954
	Sep-13	0,02409		Jan-13	0,02794		Apr-09	0,13814
	Okt-13	0,04776	Simas Saham	Feb-13	0,01698		Mei-09	0,07266
	Nov-13	-0,05900	Unggulan	Mar-13	0,05967		Jun-09	0,04695
	Des-13	-0,01417		Apr-13	-0,00199		Jul-09	0,14696
	Jan-14	-0,22740		Mei-13	0,06552		Agt-09	-0,00130
	Feb-14	0,00000		Jun-13	-0,12322		Sep-09	0,04467
	Mar-14	-0,04955		Jul-13	-0,04105		Okt-09	-0,03143
	Apr-14	0,00103		Agt-13	-0,08239		Nov-09	0,03593
	Mei-14	0,00066		Sep-13	0,09122		Des-09	0,04216
	Jun-14	-0,00491		Okt-13	0,06509		Jan-10	0,03338
	Jul-14	0,06235		Nov-13	-0,02159		Feb-10	-0,01352
	Agt-14	0,00934		Des-13	-0,01535		Mar-10	0,08555
	Sep-14	-0,01654		Jan-14	0,06410		Apr-10	0,07032
	Okt-14	0,02161		Feb-14	0,05567		Mei-10	-0,05720
	Nov-14	0,03150		Mar-14	0,05244		Jun-10	0,04818
	Des-14	0,04858		Apr-14	0,00562		Jul-10	0,06242
Semesta Dana Saham								

Reksadana Saham	Bulan	Rit	Reksadana Saham	Bulan	Rit	Reksadana Saham	Bulan	Rit
	Agt-10	0,00443		Nov-12	-0,00035		Jun-15	-0,05022
	Sep-10	0,10978		Des-12	-0,01275		Jul-15	-0,04986
	Okt-10	0,03183		Jan-13	0,05700		Agt-15	-0,12178
	Nov-10	-0,05289		Feb-13	0,10521		Sep-15	-0,03636
	Des-10	0,03639		Mar-13	0,04208		Okt-15	0,08309
	Jan-11	-0,08777		Apr-13	0,02029		Nov-15	-0,06617
	Feb-11	0,02427		Mei-13	0,02035		Des-15	-0,00141
	Mar-11	0,05105		Jun-13	-0,08067	Sun Life Financial Indonesia - Brilliance Aggressive	Jan-07	-0,04166
	Apr-11	0,03458		Jul-13	-0,06236		Feb-07	-0,01572
	Mei-11	0,00352		Agt-13	-0,10292		Mar-07	0,04904
	Jun-11	0,01520		Sep-13	0,02566		Apr-07	0,09133
	Jul-11	0,07098		Okt-13	0,05245		Mei-07	0,03891
	Agt-11	-0,07406		Nov-13	-0,06842		Jun-07	0,04336
	Sep-11	-0,07227		Des-13	0,00686		Jul-07	0,10919
	Okt-11	0,07138		Jan-14	0,02658		Agt-07	-0,04133
	Nov-11	-0,02824		Feb-14	0,06963		Sep-07	0,07044
	Des-11	0,02393		Mar-14	0,05127		Okt-07	0,12779
	Jan-12	0,03169		Apr-14	0,01001		Nov-07	0,03100
	Feb-12	0,00778		Mei-14	-0,00251		Des-07	0,01915
	Mar-12	0,03991		Jun-14	-0,02181		Jan-08	-0,03183
	Apr-12	0,00748		Jul-14	0,05347		Feb-08	0,03354
	Mei-12	-0,07290		Agt-14	0,02720		Mar-08	-0,10596
	Jun-12	0,03306		Sep-14	-0,00472	Apr-08	-0,05638	
	Jul-12	0,04891		Okt-14	-0,00421	Mei-08	0,06596	
	Agt-12	-0,02300		Nov-14	0,04299	Jun-08	-0,04311	
	Sep-12	0,04564		Des-14	0,01006	Jul-08	-0,00682	
	Okt-12	0,02549		Jan-15	0,01213	Agt-08	-0,03788	
	Nov-12	-0,00467		Feb-15	0,03334	Sep-08	-0,12470	
	Des-12	0,00976		Mar-15	-0,02988	Okt-08	-0,27472	
	Jan-13	0,01982		Apr-15	-0,07713	Nov-08	0,03313	
	Feb-13	0,06154		Mei-15	0,02657	Des-08	0,08462	
	Mar-13	0,03048		Jun-15	-0,06016	Jan-09	0,01387	
	Apr-13	0,02492		Jul-15	-0,04389	Feb-09	-0,04023	
	Mei-13	0,01319		Agt-15	-0,05639	Mar-09	0,11078	
	Jun-13	-0,05715		Sep-15	-0,04484	Apr-09	0,17859	
	Jul-13	-0,02509		Okt-15	0,08611	Mei-09	0,10337	
	Agt-13	-0,08695		Nov-15	-0,04426	Jun-09	0,06963	
	Sep-13	0,02442		Des-15	0,05273	Jul-09	0,18593	
	Okt-13	0,04911	Sucorinvest Maxi Fund	Nov-14	0,03323	Agt-09	0,00452	
	Nov-13	-0,05375		Des-14	0,03354	Sep-09	0,06713	
	Des-13	-0,01004		Jan-15	0,01902	Okt-09	-0,03035	
	Jan-14	0,03571		Feb-15	0,02013	Nov-09	0,01957	
	Feb-14	0,05536		Mar-15	-0,02767	Des-09	0,05186	
	Mar-14	0,02693		Apr-15	-0,07404	Jan-10	0,02253	
	Apr-14	0,03334		Mei-15	0,00648	Feb-10	-0,02513	
	Mei-14	0,01115		Jun-15	-0,07147	Mar-10	0,07369	
	Jun-14	-0,00341		Jul-15	-0,03212	Apr-10	0,06031	
	Jul-14	0,05416		Agt-15	-0,08317	Mei-10	-0,07757	
	Agt-14	0,00542		Sep-15	-0,09190	Jun-10	0,06677	
	Sep-14	-0,00734		Okt-15	0,02233	Jul-10	0,05490	
	Okt-14	-0,00677		Nov-15	-0,05801	Agt-10	-0,00817	
	Nov-14	0,02577		Des-15	-0,01388	Sep-10	0,11496	
	Des-14	0,00855		Des-13	-0,01495	Okt-10	0,02745	
	Jan-15	0,00385	Jan-14	0,04296	Nov-10	-0,04613		
	Feb-15	0,02553	Feb-14	0,03834	Des-10	0,04531		
	Mar-15	0,00562	Mar-14	0,01286	Jan-11	-0,08978		
	Apr-15	-0,07825	Apr-14	0,02369	Feb-11	0,02480		
	Mei-15	0,03332	Mei-14	0,00329	Mar-11	0,06516		
	Jun-15	-0,06457	Jun-14	-0,02543	Apr-11	0,02914		
	Jul-15	-0,01911	Jul-14	0,06341	Mei-11	-0,00209		
	Agt-15	-0,05788	Agt-14	0,01674	Jun-11	0,01313		
	Sep-15	-0,07110	Sep-14	-0,03251	Jul-11	0,06528		
	Okt-15	0,07270	Okt-14	-0,02810	Agt-11	-0,07347		
	Nov-15	0,00394	Nov-14	0,00193	Sep-11	-0,07956		
	Des-15	0,03218	Des-14	0,01379	Okt-11	0,08516		
Sucorinvest Equity Fund	Jun-12	0,01813	Jan-15	-0,00014	Nov-11	-0,03232		
	Jul-12	0,01356	Feb-15	0,02046	Des-11	0,03155		
	Agt-12	-0,07730	Mar-15	-0,03712	Jan-12	0,01988		
	Sep-12	0,07997	Apr-15	-0,07376	Feb-12	0,01187		
	Okt-12	0,00684	Mei-15	0,02694	Mar-12	0,02819		

Reksadana Saham	Bulan	Rit	Reksadana Saham	Bulan	Rit	Reksadana Saham	Bulan	Rit
	Apr-12	-0,00907		Jan-12	0,01825		Agt-11	-0,07015
	Mei-12	-0,09562		Feb-12	0,01554		Sep-11	-0,07474
	Jun-12	0,03387		Mar-12	0,01646		Okt-11	0,06823
	Jul-12	0,04447		Apr-12	0,01616		Nov-11	-0,02617
	Agt-12	-0,03816		Mei-12	-0,08096		Des-11	0,05385
	Sep-12	0,03872		Jun-12	0,02315		Jan-12	0,03971
	Okt-12	0,01702		Jul-12	0,04067		Feb-12	0,02024
	Nov-12	-0,02022		Agt-12	-0,03218		Mar-12	0,03917
	Des-12	0,01093		Sep-12	0,03736		Apr-12	0,00407
	Jan-13	0,02826		Okt-12	0,01772		Mei-12	-0,08083
	Feb-13	0,07940		Nov-12	-0,00448		Jun-12	0,03236
	Mar-13	0,02559		Des-12	0,01035		Jul-12	0,05367
	Apr-13	0,02823		Jan-13	0,03942		Agt-12	-0,02134
	Mei-13	0,00858		Feb-13	0,08878		Sep-12	0,05782
	Jun-13	-0,06275		Mar-13	0,05197		Okt-12	0,02513
	Jul-13	-0,04590		Apr-13	0,03089		Nov-12	-0,02231
	Agt-13	-0,10018		Mei-13	0,03211		Des-12	0,01137
	Sep-13	0,03070		Jun-13	-0,06874		Jan-13	0,02092
	Okt-13	0,05035		Jul-13	-0,07267		Feb-13	0,07923
	Nov-13	-0,06863		Agt-13	-0,12440		Mar-13	0,03985
	Des-13	0,00203		Sep-13	0,05884		Apr-13	0,03193
	Jan-14	0,04643		Okt-13	0,04469		Mei-13	0,04387
	Feb-14	0,05413		Nov-13	-0,08647		Jun-13	-0,05357
	Mar-14	0,03221		Des-13	-0,00064		Jul-13	-0,06825
	Apr-14	0,01102		Jan-14	0,04752		Agt-13	-0,08069
	Mei-14	0,00287		Feb-14	0,07202		Sep-13	0,00379
	Jun-14	-0,00163		Mar-14	0,03130		Okt-13	0,04260
	Jul-14	0,05537		Apr-14	0,00741		Nov-13	-0,06029
	Agt-14	0,00644		Mei-14	-0,00483		Des-13	0,00043
	Sep-14	-0,01463		Jun-14	-0,01506		Jan-14	0,03181
	Okt-14	0,00328		Jul-14	0,05706		Feb-14	0,04818
	Nov-14	0,02820		Agt-14	0,01004		Mar-14	0,02738
	Des-14	0,01747		Sep-14	-0,01741		Apr-14	0,00614
	Jan-15	0,02395		Okt-14	0,00648		Mei-14	0,01889
	Feb-15	0,02711		Nov-14	0,03319		Jun-14	-0,00819
	Mar-15	0,00509		Des-14	0,00833		Jul-14	0,06306
	Apr-15	-0,09076		Jan-15	0,00699		Agt-14	0,00210
	Mei-15	0,04719		Feb-15	0,02455		Sep-14	-0,02148
	Jun-15	-0,06767		Mar-15	-0,00075		Okt-14	-0,00457
	Jul-15	-0,02491		Apr-15	-0,06759		Nov-14	0,02787
	Agt-15	-0,05615		Mei-15	0,01823		Des-14	0,01578
	Sep-15	-0,07336		Jun-15	-0,07685		Jan-15	0,01619
	Okt-15	0,08926		Jul-15	-0,02522		Feb-15	0,01040
	Nov-15	0,00230		Agt-15	-0,06516		Mar-15	-0,01926
	Des-15	0,03406		Sep-15	-0,07624		Apr-15	-0,07413
	Des-09	0,01922		Okt-15	0,08868		Mei-15	0,03191
	Jan-10	0,05332		Nov-15	-0,00151		Jun-15	-0,07477
	Feb-10	-0,00849		Des-15	0,03223		Jul-15	-0,02346
	Mar-10	0,10121		Okt-09	-0,04068		Agt-15	-0,08697
	Apr-10	0,11480		Nov-09	0,02535		Sep-15	-0,06076
	Mei-10	-0,04619		Des-09	0,04092		Okt-15	0,07371
	Jun-10	0,04559		Jan-10	0,01833		Nov-15	-0,00989
	Jul-10	0,07506		Feb-10	-0,02585		Des-15	0,03943
	Agt-10	0,07651		Mar-10	0,07094		Jan-11	-0,10280
	Sep-10	0,14166		Apr-10	0,06823		Feb-11	0,02598
	Okt-10	0,05545		Mei-10	-0,06777		Mar-11	0,03949
	Nov-10	-0,01523		Jun-10	0,02602		Apr-11	0,03515
	Des-10	0,03565		Jul-10	0,05680		Mei-11	0,00909
	Jan-11	-0,08052		Agt-10	-0,01460		Jun-11	0,01320
	Feb-11	0,00711		Sep-10	0,10487		Jul-11	0,05808
	Mar-11	0,08554		Okt-10	0,04195		Agt-11	-0,06962
	Apr-11	0,03868		Nov-10	-0,05190		Sep-11	-0,07386
	Mei-11	0,01099		Des-10	0,05160		Okt-11	0,07422
	Jun-11	0,01688		Jan-11	-0,10132		Nov-11	-0,02429
	Jul-11	0,07174		Feb-11	0,03092		Des-11	0,04893
	Agt-11	-0,06615		Mar-11	0,03420		Jan-12	0,04158
	Sep-11	-0,09720		Apr-11	0,03630		Feb-12	0,01569
	Okt-11	0,08356		Mei-11	0,00914		Mar-12	0,03654
	Nov-11	-0,03561		Jun-11	0,01373		Apr-12	-0,00025
	Des-11	0,02581		Jul-11	0,06658		Mei-12	-0,07860
Sun Life Financial Indonesia - Brilliance Aggressive Multi Plus			Sun Life Financial Indonesia - Brilliance Hasanah Equity			Sun Life Financial Indonesia - Brilliance Salam Equity Fund		

Reksadana Saham	Bulan	Rit	Reksadana Saham	Bulan	Rit	Reksadana Saham	Bulan	Rit
	Jun-12	0,03462		Jan-12	0,03075		Jul-08	-0,01718
	Jul-12	0,05218		Feb-12	0,02372		Agt-08	-0,05931
	Agt-12	-0,01768		Mar-12	0,03575		Sep-08	-0,17277
	Sep-12	0,05642		Apr-12	0,00867		Okt-08	-0,35959
	Okt-12	0,02859		Mei-12	-0,09003		Nov-08	0,01647
	Nov-12	-0,02242		Jun-12	0,03284		Des-08	0,12650
	Des-12	0,01154		Jul-12	0,03201		Jan-09	-0,03192
	Jan-13	0,02130		Agt-12	-0,03875		Feb-09	-0,05093
	Feb-13	0,07664		Sep-12	0,05224		Mar-09	0,10400
	Mar-13	0,03893		Okt-12	0,01815		Apr-09	0,37773
	Apr-13	0,03142		Nov-12	-0,01588		Mei-09	0,13257
	Mei-13	0,04388		Des-12	0,01267		Jun-09	0,05815
	Jun-13	-0,05145		Jan-13	0,03581		Jul-09	0,14588
	Jul-13	-0,06718		Feb-13	0,07842		Agt-09	0,02149
	Agt-13	-0,07877		Mar-13	0,03337		Sep-09	0,04751
	Sep-13	0,00149		Apr-13	0,02204		Okt-09	-0,07059
	Okt-13	0,04322		Mei-13	0,00988		Nov-09	-0,04606
	Nov-13	-0,06008		Jun-13	-0,06152		Des-09	0,06005
	Des-13	0,00044		Jul-13	-0,05435		Jan-10	0,05412
	Jan-14	0,03151		Agt-13	-0,10692		Feb-10	-0,01597
	Feb-14	0,04783		Sep-13	0,03063		Mar-10	0,07682
	Mar-14	0,02587		Okt-13	0,04784		Apr-10	0,08980
	Apr-14	0,00639		Nov-13	-0,07235		Mei-10	-0,06565
	Mei-14	0,01916		Des-13	-0,00234		Jun-10	0,04965
	Jun-14	-0,00827		Jan-14	0,04551		Jul-10	0,09794
	Jul-14	0,06292		Feb-14	0,06001		Agt-10	0,00972
	Agt-14	0,00186		Mar-14	0,03290		Sep-10	0,09921
	Sep-14	-0,02036		Apr-14	0,01567		Okt-10	0,03329
	Okt-14	-0,00864		Mei-14	0,00670		Nov-10	-0,01576
	Nov-14	0,02882		Jun-14	-0,00804		Des-10	0,05147
	Des-14	0,01596		Jul-14	0,05323		Jan-11	-0,10497
	Jan-15	0,01449		Agt-14	0,00544		Feb-11	0,02417
	Feb-15	0,01075		Sep-14	-0,01033		Mar-11	0,05442
	Mar-15	-0,01998		Okt-14	0,00120		Apr-11	0,03416
	Apr-15	-0,07367		Nov-14	0,02750		Mei-11	0,00455
	Mei-15	0,03224		Des-14	0,01220		Jun-11	-0,00963
	Jun-15	-0,07195		Jan-15	0,00734		Jul-11	0,08832
	Jul-15	-0,02361		Feb-15	0,02781		Agt-11	-0,05455
	Agt-15	-0,08487		Mar-15	0,00557		Sep-11	-0,09318
	Sep-15	-0,05858		Apr-15	-0,08015		Okt-11	0,09014
	Okt-15	0,05254		Mei-15	0,02821		Nov-11	-0,04943
	Nov-15	-0,01216		Jun-15	-0,07314		Des-11	0,04694
	Des-15	0,02964		Jul-15	-0,02102		Jan-12	0,05227
	Okt-09	-0,03486		Agt-15	-0,05894		Feb-12	0,01126
	Nov-09	0,01727		Sep-15	-0,07487		Mar-12	0,03302
	Des-09	0,04792		Okt-15	0,09045		Apr-12	0,06223
	Jan-10	0,02884		Nov-15	0,00498		Mei-12	-0,06258
	Feb-10	-0,01825		Des-15	0,03547		Jun-12	0,02583
	Mar-10	0,08723		Jan-15	0,02632		Jul-12	0,05155
	Apr-10	0,06949	Syailendra Dana	Mar-15	0,00553		Agt-12	-0,02727
	Mei-10	-0,07240	Ekuitas Sejahtera	Apr-15	-0,07553		Sep-12	0,05939
	Jun-10	0,04150		Mei-15	0,04547		Okt-12	0,03139
	Jul-10	0,06223		Jun-15	-0,06944		Nov-12	-0,00385
	Agt-10	-0,00174		Jul-15	-0,00997		Des-12	0,01238
	Sep-10	0,11808		Agt-15	-0,06261		Jan-13	0,03555
	Okt-10	0,03710		Sep-15	-0,07412		Feb-13	0,05992
	Nov-10	-0,04642		Okt-15	0,06210		Mar-13	0,05754
	Des-10	0,04449		Nov-15	-0,00493		Apr-13	-0,00432
	Jan-11	-0,09586		Des-15	0,04111		Mei-13	0,01470
	Feb-11	0,00688		Agt-07	-0,07712		Jun-13	-0,06649
	Mar-11	0,06762	Syailendra Equity	Sep-07	0,13250		Jul-13	-0,05239
	Apr-11	0,03353	Opportunity Fund	Okt-07	0,13396		Agt-13	-0,13535
	Mei-11	0,00157		Nov-07	0,09834		Sep-13	0,04383
	Jun-11	0,00614		Des-07	0,00029		Okt-13	0,03557
	Jul-11	0,07132		Jan-08	-0,02274		Nov-13	-0,07132
	Agt-11	-0,07644		Feb-08	0,02731		Des-13	0,00570
	Sep-11	-0,09324		Mar-08	-0,10401		Jan-14	0,03938
	Okt-11	0,08937		Apr-08	-0,03393		Feb-14	0,07123
	Nov-11	-0,03007		Mei-08	0,12823		Mar-14	0,03441
	Des-11	0,03724		Jun-08	-0,03561		Apr-14	0,00175

Reksadana Saham	Bulan	Rit	Reksadana Saham	Bulan	Rit	Reksadana Saham	Bulan	Rit
	Mei-14	-0,01138		Jun-12	0,02747		Sep-13	0,02622
	Jun-14	-0,01305		Jul-12	0,04735		Okt-13	0,04104
	Jul-14	0,04886		Agt-12	-0,02248		Nov-13	-0,05743
	Agt-14	-0,01016		Sep-12	0,05298		Des-13	0,00903
	Sep-14	-0,03278		Okt-12	0,02291		Jan-14	0,04270
	Okt-14	0,00055		Nov-12	-0,02598		Feb-14	0,07244
	Nov-14	0,02023		Des-12	-0,00885		Mar-14	0,03544
	Des-14	0,03382		Jan-13	0,00515		Apr-14	0,01831
	Jan-15	0,00225		Feb-13	0,06380		Mei-14	0,00326
	Feb-15	0,01787		Mar-13	0,04591		Jun-14	-0,01621
	Mar-15	-0,02071		Apr-13	-0,02996		Jul-14	0,07001
	Apr-15	-0,06313		Mei-13	0,02994		Agt-14	0,00915
	Mei-15	0,02897		Jun-13	-0,08089		Sep-14	-0,01166
	Jun-15	-0,06279		Jul-13	-0,07710		Okt-14	0,01474
	Jul-15	-0,01498		Agt-13	-0,11516		Nov-14	0,03728
	Agt-15	-0,08435		Sep-13	-0,00357		Des-14	0,02893
	Sep-15	-0,09075		Okt-13	0,04232		Jan-15	0,01020
	Okt-15	0,08107		Nov-13	-0,06303		Feb-15	0,02718
	Nov-15	-0,01138		Des-13	0,00353		Mar-15	-0,00956
	Des-15	0,02426		Jan-14	0,02320		Apr-15	-0,07408
	Okt-15	0,07189		Feb-14	0,04635		Mei-15	0,02260
Syailendra Market Leader Fund	Nov-15	-0,00925		Mar-14	0,03623		Jun-15	-0,07418
	Des-15	0,02726		Apr-14	0,01029		Jul-15	-0,00158
Syailendra Midcap Alpha Fund	Okt-14	0,00542		Mei-14	0,01770		Agt-15	-0,05662
	Nov-14	0,03307		Jun-14	-0,01078		Sep-15	-0,06065
	Des-14	0,03628		Jul-14	0,05383		Okt-15	0,06147
	Jan-15	-0,00208		Agt-14	0,00111		Nov-15	-0,00736
	Feb-15	0,01932		Sep-14	-0,02822		Des-15	0,02622
	Mar-15	-0,01898		Okt-14	-0,00993		Agt-11	-0,03596
	Apr-15	-0,07942		Nov-14	0,03042	TRAM Equity Focus	Sep-11	-0,06564
	Mei-15	0,04044		Des-14	0,01662		Okt-11	0,09694
	Jun-15	-0,06291		Jan-15	0,01787		Nov-11	-0,03040
	Jul-15	-0,01941		Feb-15	0,01870		Des-11	0,06099
	Agt-15	-0,06197		Mar-15	-0,01653		Jan-12	0,05098
	Sep-15	-0,05848		Apr-15	-0,06293		Feb-12	0,03176
	Okt-15	0,06823		Mei-15	0,03919		Mar-12	0,05346
	Nov-15	0,00202		Jun-15	-0,06812		Apr-12	0,05447
	Des-15	0,04649		Jul-15	-0,03526		Mei-12	-0,08592
	Okt-09	-0,04177		Agt-15	-0,08035		Jun-12	0,01981
Syariah Dynamic Rp	Nov-09	0,02693		Sep-15	-0,04799		Jul-12	0,04957
	Des-09	0,02780		Okt-15	0,05478		Agt-12	-0,05933
	Jan-10	0,02590		Nov-15	-0,01776		Sep-12	0,06397
	Feb-10	-0,01240		Des-15	0,03744		Okt-12	0,00377
	Mar-10	0,05982	TRAM Consumption Plus Fund	Jan-11	0,02636		Nov-12	0,02429
	Apr-10	0,04938		Jul-11	0,10167		Des-12	0,01825
	Mei-10	-0,07615		Agt-11	-0,06532		Jan-13	0,05351
	Jun-10	0,03879		Sep-11	-0,08366		Feb-13	0,06386
	Jul-10	0,04464		Okt-11	0,08987		Mar-13	0,03830
	Agt-10	-0,00705		Nov-11	-0,02936		Apr-13	-0,01428
	Sep-10	0,08702		Des-11	0,01163		Mei-13	0,02208
	Okt-10	0,04568		Jan-12	0,01708		Jun-13	-0,09195
	Nov-10	-0,04465		Feb-12	0,02001		Jul-13	-0,06428
	Des-10	0,04026		Mar-12	0,05306		Agt-13	-0,13022
	Jan-11	-0,10352		Apr-12	0,06949		Sep-13	0,00147
	Feb-11	0,01841		Mei-12	-0,07679		Okt-13	0,05037
	Mar-11	0,03431		Jun-12	0,03946		Nov-13	-0,05849
	Apr-11	0,02305		Jul-12	0,05818		Des-13	0,01112
	Mei-11	0,00351		Agt-12	-0,05815		Jan-14	0,01933
	Jun-11	0,00430		Sep-12	0,02522		Feb-14	0,07183
	Jul-11	0,04471		Okt-12	0,06112		Mar-14	0,02538
	Agt-11	-0,05915		Nov-12	0,00990		Apr-14	0,02271
	Sep-11	-0,07323		Des-12	-0,00737		Mei-14	0,02066
	Okt-11	0,06688		Jan-13	0,02240		Jun-14	-0,02582
	Nov-11	-0,03182		Feb-13	0,05834		Jul-14	0,06903
	Des-11	0,03696		Mar-13	0,01821		Agt-14	-0,00126
	Jan-12	0,03208		Apr-13	0,00292		Sep-14	-0,01604
	Feb-12	0,02109		Mei-13	0,01736		Okt-14	0,01867
	Mar-12	0,02893		Jun-13	-0,05777		Nov-14	-0,00692
	Apr-12	-0,01714		Jul-13	-0,06113		Des-14	0,00389
	Mei-12	-0,08905		Agt-13	-0,11274		Jan-15	0,00037

Reksadana Saham	Bulan	Rit	Reksadana Saham	Bulan	Rit	Reksadana Saham	Bulan	Rit
TRAM Infrastructure Plus	Apr-12	0,03047		Feb-09	-0,03638		Des-14	0,03638
	Mei-12	-0,09295		Mar-09	0,11008		Jan-15	0,01529
	Jun-12	0,01757		Apr-09	0,27765		Feb-15	0,03102
	Jul-12	0,05632		Mei-09	0,18693		Mar-15	-0,00741
	Agt-12	-0,05091		Jun-09	0,02263		Apr-15	-0,06975
	Sep-12	0,06984		Jul-09	0,15760		Mei-15	0,02083
	Okt-12	0,01779		Agt-09	0,00454		Jun-15	-0,07088
	Nov-12	0,02843		Sep-09	0,06186		Jul-15	-0,00261
	Des-12	-0,00780		Okt-09	-0,06092		Agt-15	-0,07196
	Jan-13	0,02595		Nov-09	-0,00753		Sep-15	-0,07217
	Feb-13	0,05700		Des-09	0,04821		Okt-15	0,05762
	Mar-13	0,04879		Jan-10	0,03832		Nov-15	-0,01045
	Apr-13	0,00805		Feb-10	-0,03422		Des-15	0,02591
	Mei-13	0,05469		Mar-10	0,07813	TRIM Kapital Plus	Jan-08	0,03712
	Jun-13	-0,09751		Apr-10	0,07167		Jul-08	-0,01031
	Jul-13	-0,04721		Mei-10	-0,12896		Agt-08	-0,03705
	Agt-13	-0,12015		Jun-10	0,04278		Sep-08	-0,15801
	Sep-13	0,02670		Jul-10	0,07629		Okt-08	-0,31626
	Okt-13	0,04352		Agt-10	-0,00837		Nov-08	0,02164
	Nov-13	-0,06197		Sep-10	0,11741		Des-08	0,10745
	Des-13	-0,00922		Okt-10	0,03050		Jan-09	-0,00205
	Jan-14	0,01130		Nov-10	-0,01824		Feb-09	-0,00715
	Feb-14	0,06901		Des-10	0,09163		Mar-09	0,10906
	Mar-14	0,06421		Jan-11	-0,11157		Apr-09	0,34194
	Apr-14	0,02244		Feb-11	0,02703		Mei-09	0,27621
	Mei-14	0,02219		Mar-11	0,07153		Jun-09	0,07226
	Jun-14	-0,01996		Apr-11	0,04641		Jul-09	0,17885
	Jul-14	0,05981		Mei-11	-0,00114		Agt-09	0,00762
	Agt-14	0,02325		Jun-11	0,01367		Sep-09	0,05499
	Sep-14	-0,02724		Jul-11	0,10888		Okt-09	-0,03514
Okt-14	0,03702		Agt-11	-0,05202	Nov-09		-0,00163	
Nov-14	0,03939		Sep-11	-0,09102	Des-09		0,04628	
Des-14	0,03816		Okt-11	0,09830	Jan-10		0,06534	
Jan-15	0,01648		Nov-11	-0,03273	Feb-10		-0,01735	
Feb-15	0,03749		Des-11	0,03636	Mar-10		0,07132	
Mar-15	-0,01862		Jan-12	0,03485	Apr-10		0,05818	
Apr-15	-0,07624		Feb-12	0,02288	Mei-10		-0,13348	
Mei-15	0,01763		Mar-12	0,04949	Jun-10		0,05149	
Jun-15	-0,06970		Apr-12	0,02698	Jul-10		0,04872	
Jul-15	-0,00444		Mei-12	-0,10273	Agt-10		0,01490	
Agt-15	-0,07457		Jun-12	0,03008	Sep-10		0,10784	
Sep-15	-0,06658		Jul-12	0,05391	Okt-10		0,03104	
Okt-15	0,04379		Agt-12	-0,06023	Nov-10		-0,02230	
Nov-15	-0,03508		Sep-12	0,05142	Des-10	0,10411		
Des-15	0,02960		Okt-12	0,01683	Jan-11	-0,11991		
Jan-07	-0,03711	TRIM Kapital	Nov-12	0,02800	Feb-11	0,02806		
Feb-07	-0,03478		Des-12	0,00450	Mar-11	0,09206		
Mar-07	0,05826		Jan-13	0,01954	Apr-11	0,05431		
Apr-07	0,09908		Feb-13	0,06011	Mei-11	0,01771		
Mei-07	0,07255		Mar-13	0,03722	Jun-11	0,00527		
Jun-07	0,05230		Apr-13	-0,00518	Jul-11	0,11425		
Jul-07	0,11648		Mei-13	0,01217	Agt-11	-0,07585		
Agt-07	-0,11814		Jun-13	-0,06829	Sep-11	-0,10548		
Sep-07	0,12885		Jul-13	-0,04227	Okt-11	0,08815		
Okt-07	0,15094		Agt-13	-0,11064	Nov-11	-0,04060		
Nov-07	0,05998		Sep-13	0,01888	Des-11	0,04343		
Des-07	0,01512		Okt-13	0,04644	Jan-12	0,03583		
Jan-08	-0,06525		Nov-13	-0,06321	Feb-12	0,01591		
Feb-08	0,02866		Des-13	0,00417	Mar-12	0,05540		
Mar-08	-0,15760		Jan-14	0,02453	Apr-12	0,03421		
Apr-08	-0,06356		Feb-14	0,05748	Mei-12	-0,09921		
Mei-08	0,11727		Mar-14	0,04001	Jun-12	0,02966		
Jun-08	-0,04198		Apr-14	0,02790	Jul-12	0,04638		
Jul-08	-0,03384		Mei-14	0,00790	Agt-12	-0,06246		
Agt-08	-0,06824		Jun-14	-0,01079	Sep-12	0,04682		
Sep-08	-0,18500		Jul-14	0,05369	Okt-12	0,01486		
Okt-08	-0,35321		Agt-14	0,00829	Nov-12	0,04329		
Nov-08	0,01862		Sep-14	-0,02722	Des-12	0,01717		
Des-08	0,08957		Okt-14	0,02658	Jan-13	0,02153		
Jan-09	-0,00124		Nov-14	0,04021	Feb-13	0,07201		

Reksadana Saham	Bulan	Rit	Reksadana Saham	Bulan	Rit	Reksadana Saham	Bulan	Rit
	Mar-13	0,03388		Jul-09	0,14573		Feb-15	0,01389
	Apr-13	-0,01299		Agt-09	-0,00391		Mar-15	-0,01987
	Mei-13	0,03703		Sep-09	0,04187		Apr-15	-0,06091
	Jun-13	-0,09138		Okt-09	-0,06986		Mei-15	0,03275
	Jul-13	-0,07035		Nov-09	0,00451		Jun-15	-0,06918
	Agt-13	-0,12159		Des-09	0,04780		Jul-15	-0,01030
	Sep-13	0,02411		Jan-10	0,02366		Agt-15	-0,07518
	Okt-13	0,04270		Feb-10	-0,02906		Sep-15	-0,05800
	Nov-13	-0,05896		Mar-10	0,08711		Okt-15	0,04835
	Des-13	-0,00135		Apr-10	0,06427		Nov-15	-0,02273
	Jan-14	0,01520		Mei-10	-0,11776		Des-15	0,03452
	Feb-14	0,06501		Jun-10	0,01354		Sep-14	-0,00655
	Mar-14	0,05583		Jul-10	0,04404	Valbury Equity I	Okt-14	0,03162
	Apr-14	0,02533		Agt-10	-0,00746		Nov-14	0,02175
	Mei-14	0,01101		Sep-10	0,10557		Des-14	0,00644
	Jun-14	-0,02234		Okt-10	0,03760		Jan-15	-0,06520
	Jul-14	0,05280		Nov-10	-0,01618		Feb-15	0,04367
	Agt-14	0,01086		Des-10	0,07764		Mar-15	-0,02706
	Sep-14	-0,04610		Jan-11	-0,12203		Apr-15	-0,00732
	Okt-14	0,03096		Feb-11	0,02595		Mei-15	-0,01221
	Nov-14	0,05731		Mar-11	0,05503		Jun-15	0,01936
	Des-14	0,03288		Apr-11	0,04540		Jul-15	-0,04214
	Jan-15	0,00815		Mei-11	0,01912		Agt-15	-0,00767
	Feb-15	0,02962		Jun-11	0,02432		Sep-15	0,00225
	Mar-15	-0,02506		Jul-11	0,07727		Okt-15	-0,02431
	Apr-15	-0,07675		Agt-11	-0,05715		Nov-15	0,00771
	Mei-15	0,01650		Sep-11	-0,07149		Des-15	0,14215
	Jun-15	-0,07583		Okt-11	0,06316			
	Jul-15	-0,00322		Nov-11	-0,02316			
	Agt-15	-0,09563		Des-11	0,05269			
	Sep-15	-0,07383		Jan-12	0,03267			
	Okt-15	0,04020		Feb-12	0,02064			
	Nov-15	-0,03757		Mar-12	0,07219			
	Des-15	0,03407		Apr-12	0,02523			
				Mei-12	-0,11349			
				Jun-12	0,02941			
				Jul-12	0,06330			
				Agt-12	-0,05353			
				Sep-12	0,06351			
				Okt-12	0,03481			
				Nov-12	0,01410			
				Des-12	-0,00535			
				Jan-13	0,01820			
				Feb-13	0,07825			
				Mar-13	0,05878			
				Apr-13	0,00095			
				Mei-13	0,03557			
				Jun-13	-0,07423			
				Jul-13	-0,06764			
				Agt-13	-0,09056			
				Sep-13	-0,00213			
				Okt-13	0,04128			
				Nov-13	-0,06018			
				Des-13	0,01080			
				Jan-14	0,02376			
				Feb-14	0,05599			
				Mar-14	0,04850			
				Apr-14	0,01772			
				Mei-14	0,01840			
				Jun-14	-0,01336			
				Jul-14	0,06881			
				Agt-14	0,00669			
				Sep-14	-0,01181			
				Okt-14	-0,00405			
				Nov-14	0,02535			
				Des-14	0,02994			
				Jan-15	0,01407			
Trimegah Bhakti Bangsa	Des-15	0,03776						
Trimegah Syariah Saham	Jan-07	-0,01261						
	Feb-07	0,00185						
	Mar-07	0,03725						
	Apr-07	0,09187						
	Mei-07	0,09452						
	Jun-07	0,00448						
	Jul-07	0,09926						
	Agt-07	-0,12528						
	Sep-07	0,15281						
	Okt-07	0,13468						
	Nov-07	0,02088						
	Des-07	0,02773						
	Jan-08	-0,07023						
	Feb-08	0,04219						
	Mar-08	-0,14115						
	Apr-08	-0,06591						
	Mei-08	0,10490						
	Jun-08	-0,03142						
	Jul-08	-0,10190						
	Agt-08	-0,11419						
	Sep-08	-0,24583						
	Okt-08	-0,40950						
	Nov-08	-0,00631						
	Des-08	0,00500						
	Jan-09	-0,01390						
	Feb-09	0,02581						
	Mar-09	0,02680						
	Apr-09	0,29727						
	Mei-09	0,15884						
	Jun-09	0,00038						