

BAB VI

HASIL REVISI DAN EVALUASI

6.1 Bentuk Inncourt dari atas

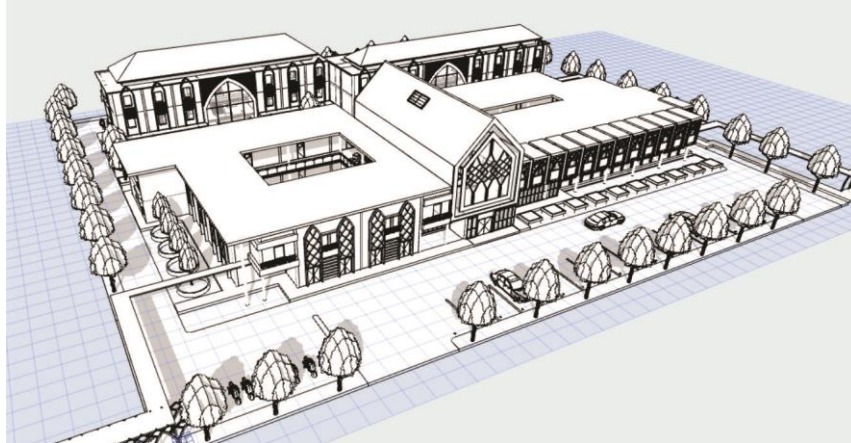

Gambar 6.1 perspektif Bentuk innercourt

Terdapat perubahan Bentuk Inncourt dari atas yang sebelumnya berbentuk lingkaran menjadi bentuk kotak, dikarenakan ketidak paduan antara bentuk innecourt dan tampak atas , sehingga view tampak atas innecourt jika berbentuk lingkaran menjadi tidak harmonis.

6.2 Layout Perpustakaan

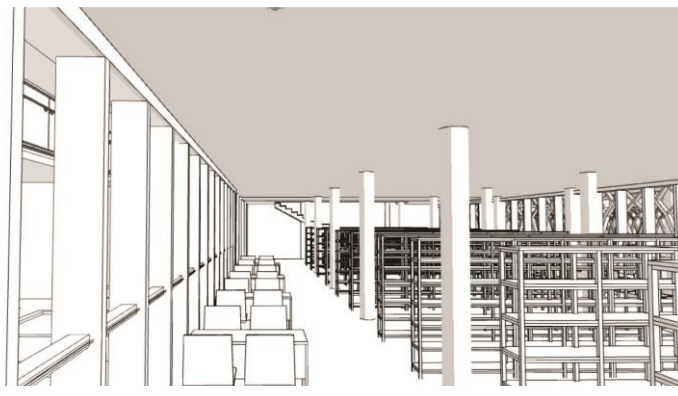

Gambar 6.2 layout Interior Perpustakaan

Jika Library tidka dilayout maka ruang akan terlihat luas , sehingga dibeikan layout interior pada library yang dapat memunculkan proporsi kebutuhan pada library.

6.3 Perubahan Denah Ruang Baca Lantai 2

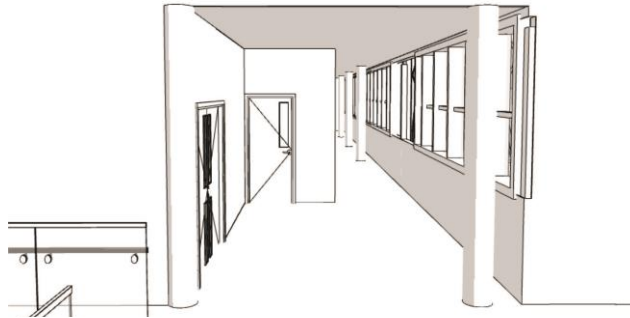

Gambar 6.3 Perubahan ruag lantai 2

Sebelumnya desain ruang antara ruang baca lantai 2 terpisah, dikarenakan ditakutkan muncul hal hal negative oleh karena itu ruang baca terkoneksi ke bagian lantai 2 keseluruhan.

6.4 Penambahan Ruang Monitoring Dormitory

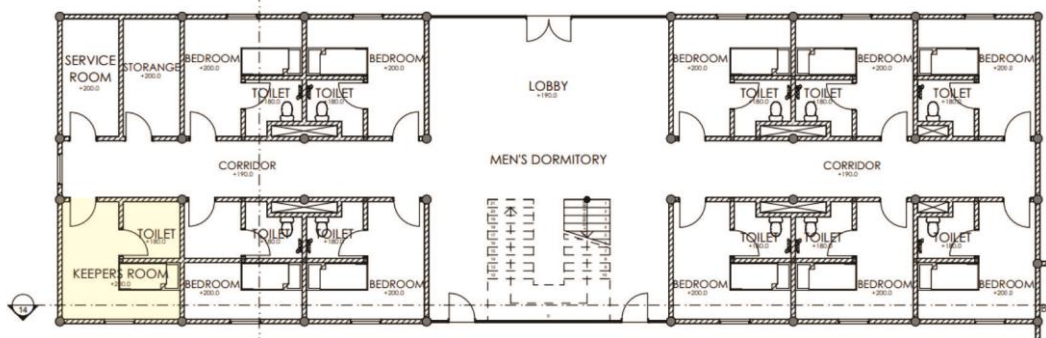

Gambar 6.4 Penambahan Ruang Penjaga Dormitory

Sebelumnya tidak ada ruang untuk pengurus muallaf center dalam hal memonitoring aktivitas muallaf di dalam dormitory , sehingga dibutuhkan ruang untuk pengurus yang tinggal di dalam dormitory, agar hal hal yan gtidak di inginkan terjadi.

6.5 Perubahan Bentuk Atap

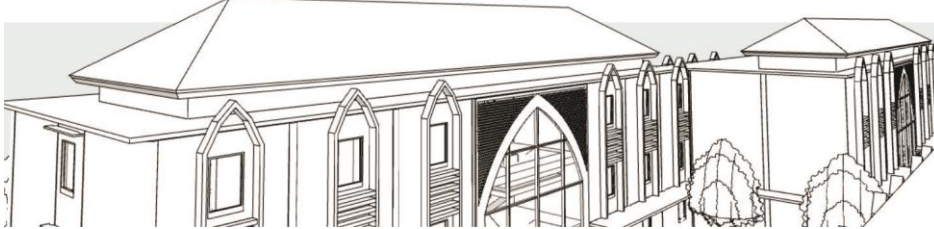

Gambar 6.5 Perubahan bentuk atap pada dormitory

Perubahan bentuk atap pada bagian dormitory dari atap datar menjadi atap prisma, ini disebabkan dengan kondisi Indonesia yang memiliki iklim tropis dan menyelaraskan bentuk atap bangunan sekitar sehingga atap menjadi atap prisma.