

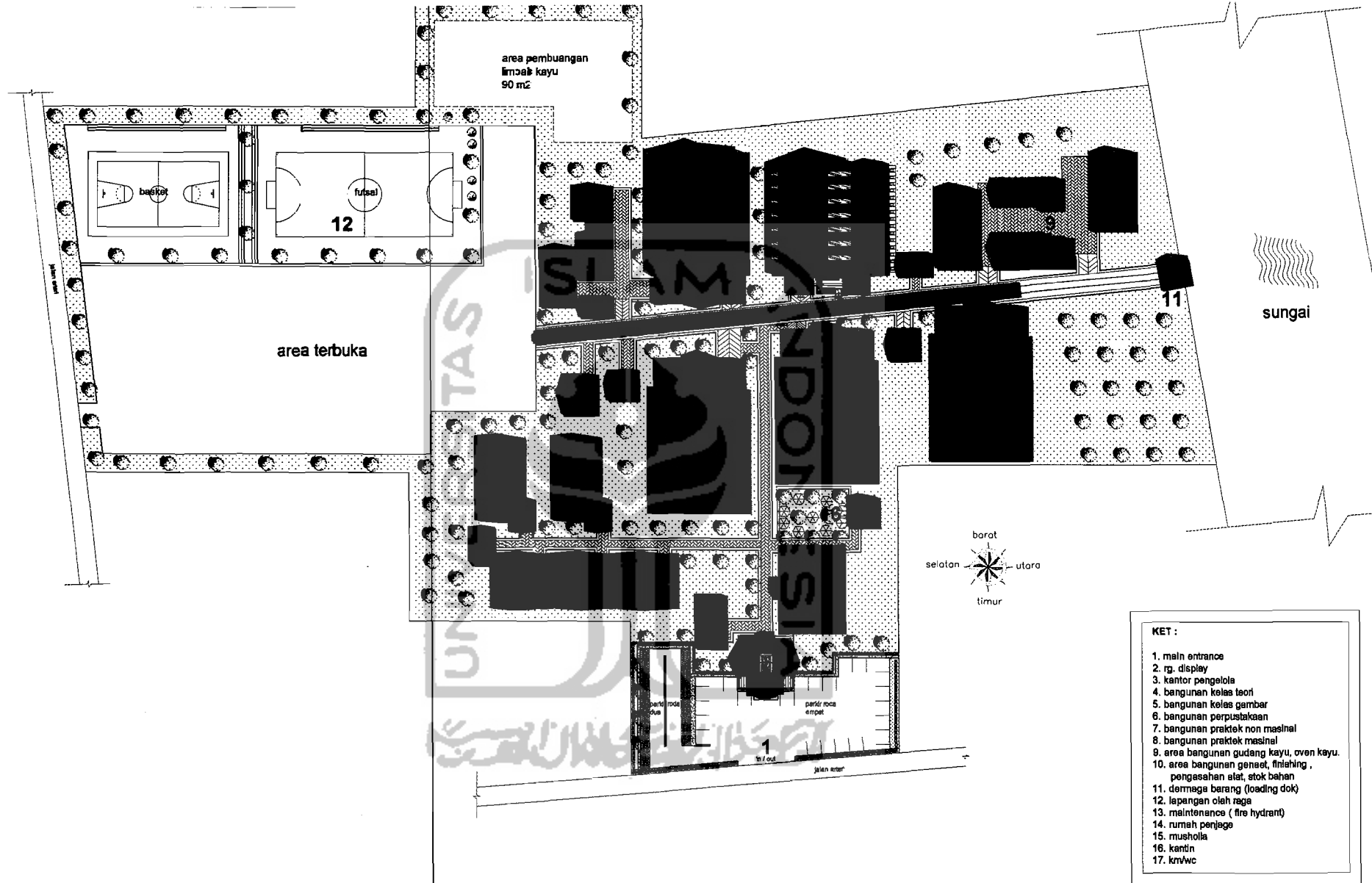

BAB V

DESAIN





 <p>TUGAS AKHIR JURUSAN ARSITEKTUR FAKULTAS TEKNIK SIPIL DAN PERENCANAAN UNIVERSITAS ISLAM INDONESIA</p>	<p>PERIODE III TAHUN AKADEMIK 2005/2006</p>	JUDUL	DOSEN PEMBIMBING	IDENTITAS MAHASISWA	NAMA GAMBAR	SKALA	NO. LBR	JML LBR	PENGESAHAN
		<p>SEKOLAH TEKNIK PERKAYUAN DI PALMAMATAN TENGAH</p>	<p>J. Revianto S. Santosa, March</p>	<p>NAMA : YUNARA W. JAYA NO. PHS : 06.02.179 TANDA TANGAN :</p>	<p>SITUASI</p>	<p>1 : 400</p>			

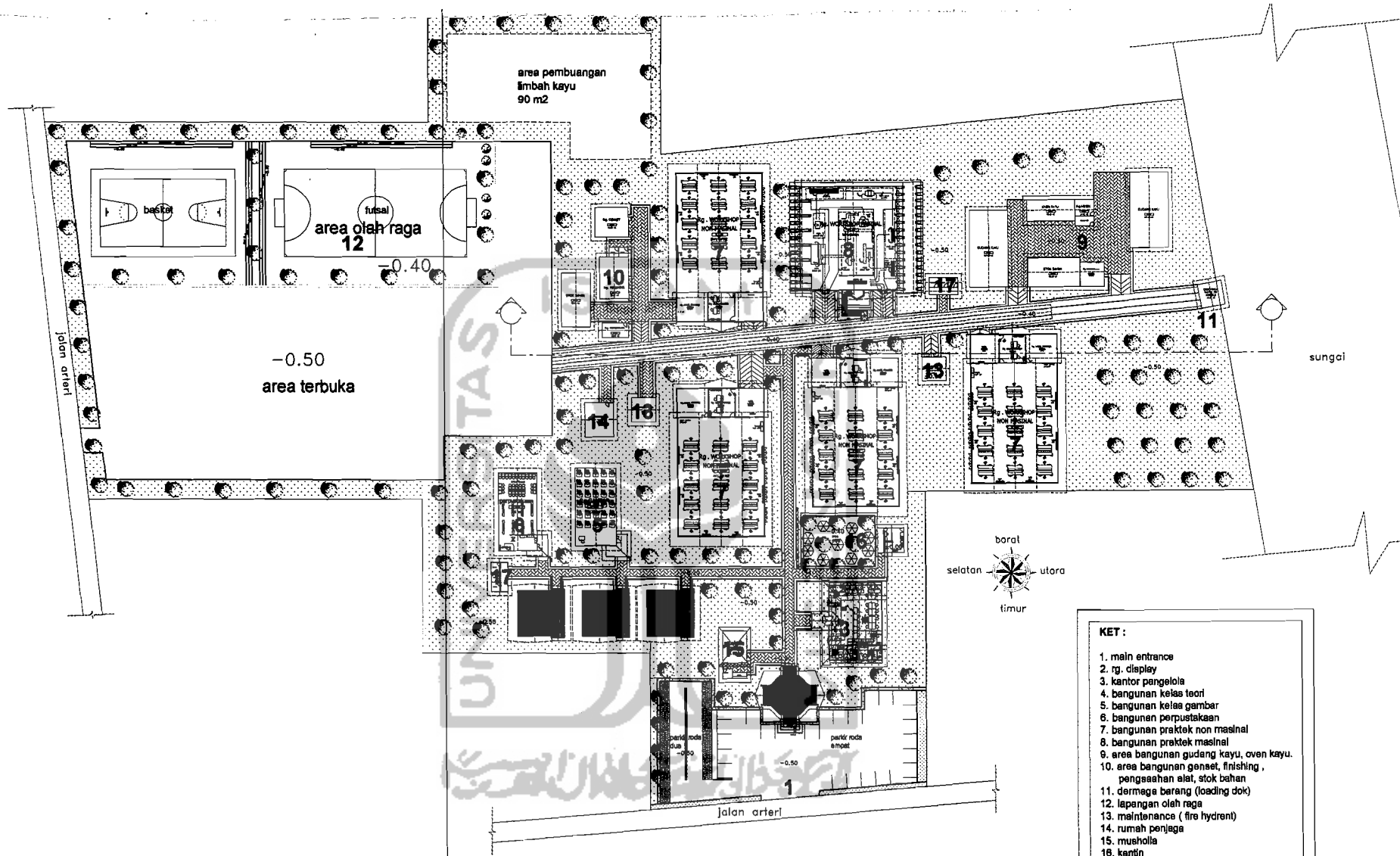

- KET :**
1. main entrance
 2. rg. display
 3. kantor pengelola
 4. bangunan kelas teori
 5. bangunan kelas gambar
 6. bangunan perpustakaan
 7. bangunan praktek non mesin
 8. bangunan praktek mesin
 9. area bangunan gudang kayu, oven kayu.
 10. area bangunan genset, finishing, pengecekan elat, stok bahan
 11. dermaga barang (loading dok)
 12. lapangan olah raga
 13. maintenance (fire hydrant)
 14. rumah penjaga
 15. musholla
 16. kantin
 17. km/wc

 <p>TUGAS AKHIR JURUSAN ARSITEKTUR FAKULTAS TEKNIK SIPIL DAN PERENCANAAN UNIVERSITAS ISLAM INDONESIA</p>	<p>PERIODE III TAHUN AKADEMIK 2005/2006</p>	JUDUL	DOSEN PEMBIMBING	IDENTITAS MAHASISWA	NAMA GAMBAR	SKALA	NO. LBR	JML LBR	PENGESAHAN
		<p>SEKOLAH TEKNIK PERKAYUAN DI KILIMANTAN TENGAH</p>	<p><i>I. Rivianto B. Santoso, M. Arch</i></p>	<p>NAMA : PERIODE III NO. WIS : 06.02.177 TANDA TANGAN :</p>	<p>SITE PLAN</p>	<p>1 : 400</p>			

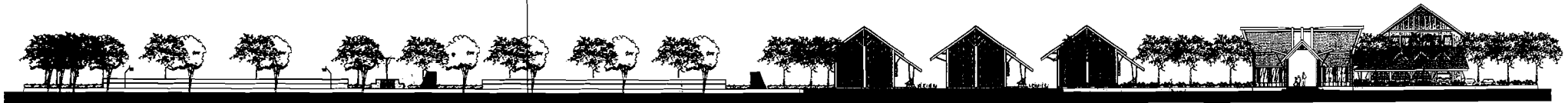

AREA GLAY PRGA FUTBAL & BASKET KELAS TEORI KELAS TEORI KELAS TEORI ENTRANCE (2 BILAT) KANTOR PENGELOLA

TAMPAK TIMUR KAWASAN
NTS

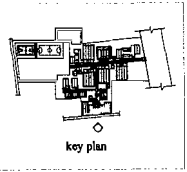
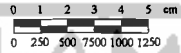

STOK BAHAN PEREMBAHAN ALAT WORKSHOP KIRI UMUMAL WORKSHOP KANAN UMUMAL GUDANG KATU STOK BAHAN & MAINTENANCE GUDANG KATU PERMADA

POTONGAN A-A KAWASAN
NTS

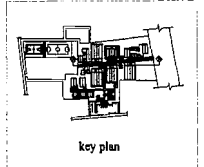
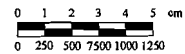

 <p>TUGAS AKHIR JURUBAN ARSITEKTUR FAKULTAS TEKNIK SIPIL DAN PERENCANAAN UNIVERSITAS ISLAM INDONESIA</p>	<p>PERIODE III TAHUN AKADEMIK 2005/2006</p>	JUDUL	DOSEN PEMBIMBING	IDENTITAS MAHASISWA	NAMA GAMBAR	SKALA	NO. LBR	JML. LBR	PENGESAHAN
		<p>SEKOLAH TEKNIK PERKAYUAN DI PALMANTAN, TENGAH</p>	<p><i>R. Revianto B. Santosa, March</i></p>	<p>NAMA : YUMARA M. JATM NO. 1908 : PR.012/177 TANDA TANGAN :</p>	<p>TAMPAK DARI TIMUR (KAWASAN) POTONGAN A-A KAWASAN</p>	<p>NTS NTS</p>			

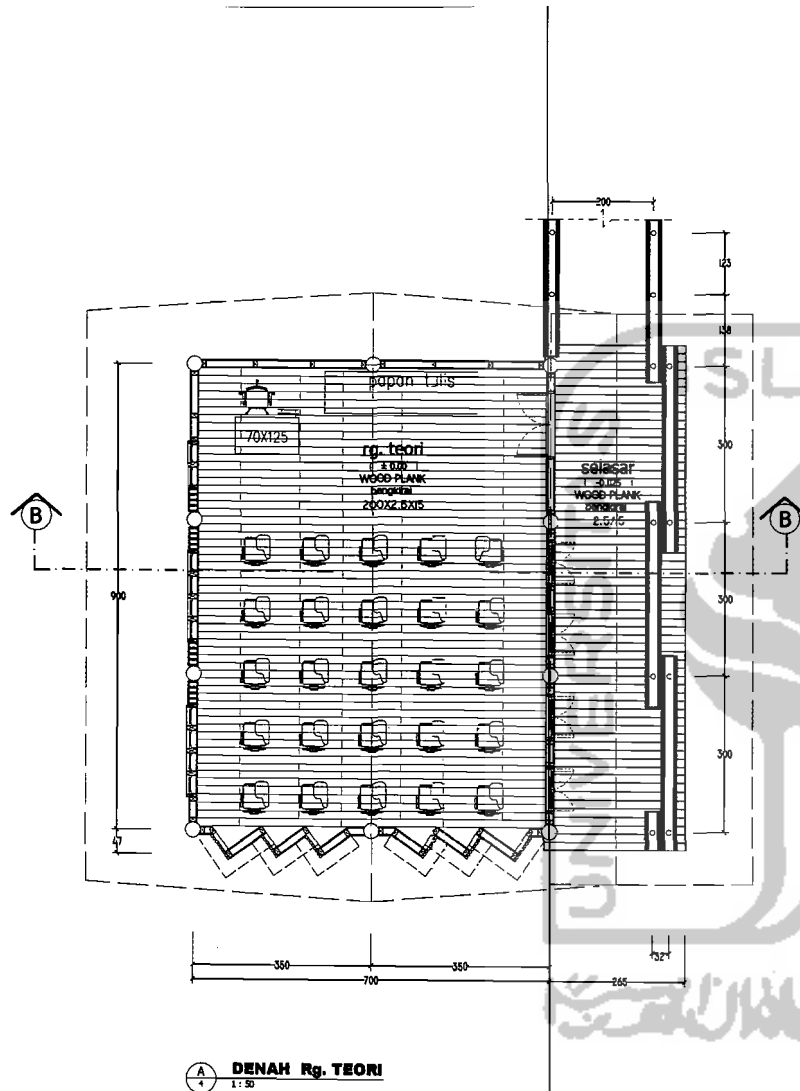

A DENAH Rg. TEORI
1:50

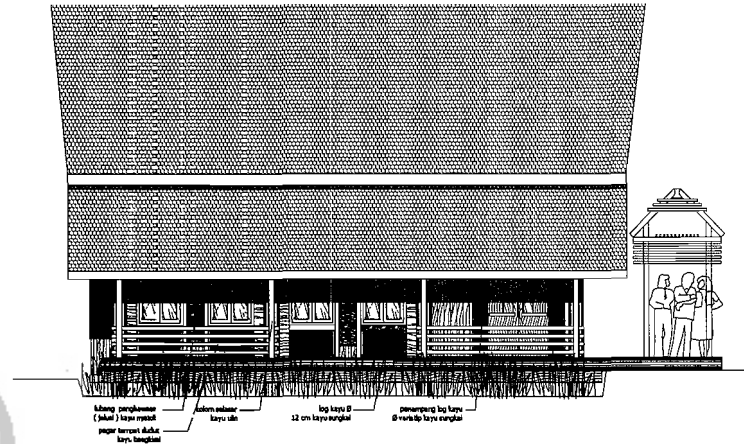

TAMPAK SAMPIING KANAN Rg. TEORI
1:50

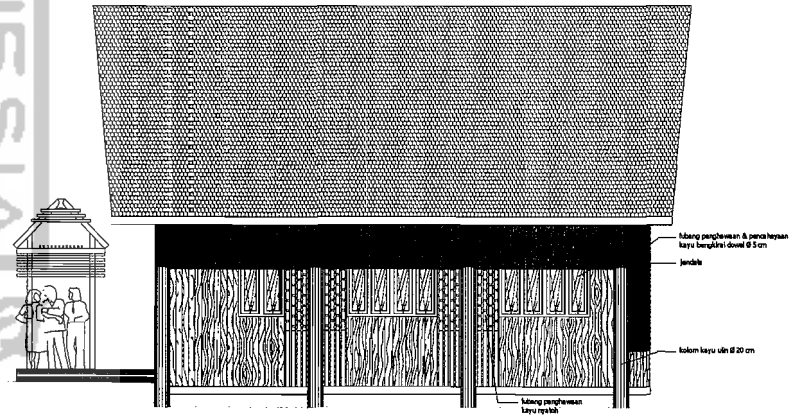

A TAMPAK SAMPIING KIRI Rg. TEORI
1:50

 <p>TUGAS AKHIR JURUSAN ARSITEKTUR FAKULTAS TEKNIK SIPIL DAN PERENCANAAN UNIVERSITAS ISLAM INDONESIA</p>	<p>PERIODE III TAHUN AKADEMIK 2005/2006</p>	JUDUL	DOSEN PEMBIMBING	IDENTITAS MAHASISWA	NAMA GAMBAR	SKALA	NO. LBR	JML. LBR	PENGESAHAN
		<p>SEKOLAH TEKNIK PERKAYUAN DI KALIMANTAN TENGAH</p> <p><small>PERENCANAAN BANGUNAN DAN PERENCANAAN LINGKUNGAN BANGUNAN</small></p>	<p><i>Ir. Raviyanto B. Santoso, M. Arch</i></p>	<p>NAMA : YUKA P. JAYA</p> <p>NO. PIR : 06.012.179</p> <p>TAMBA TAMBAH :</p>	<p>DENAH BANGUNAN TEORI</p> <p>TAMPAK SAMPIING KIRI BANGUNAN TEORI</p> <p>TAMPAK SAMPIING KANAN BANGUNAN TEORI</p>	<p>1:50</p> <p>1:50</p> <p>1:50</p>	<p>A42</p>	<p>3</p>	

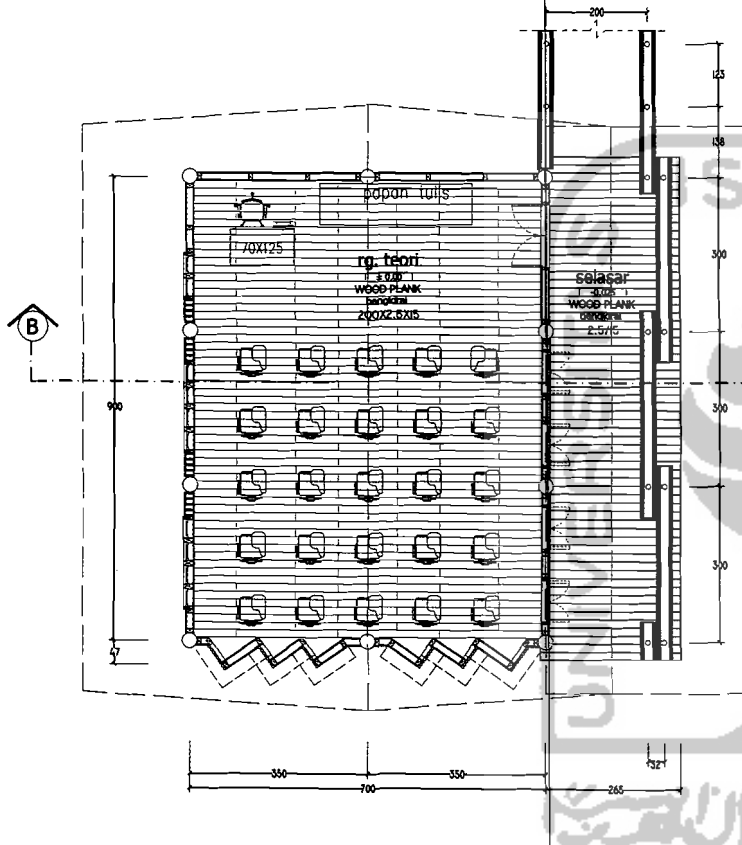

A DENAH Rg. TEORI
1:30

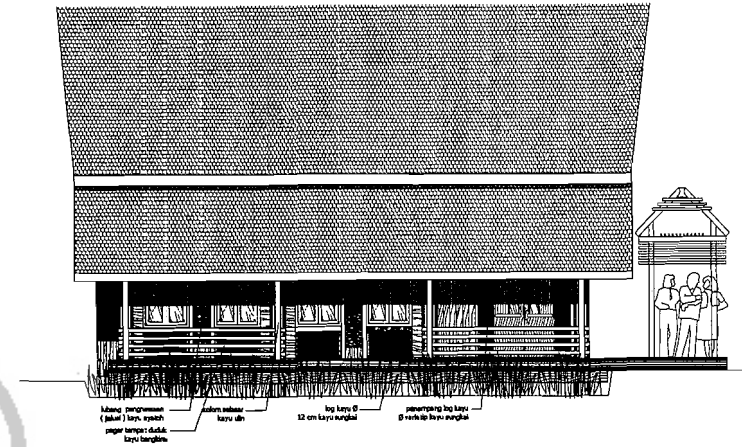

TAMPAK SAMPIING KANAN Rg. TEORI
1:30

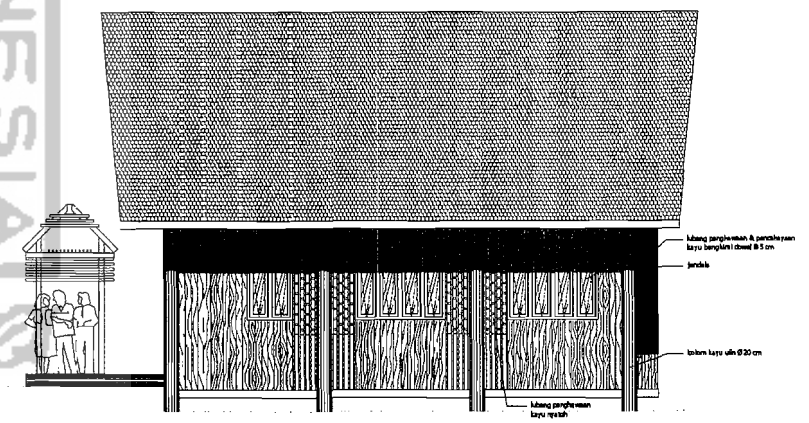

TAMPAK SAMPIING KIRI Rg. TEORI
1:30

 <p>TUGAS AKHIR JURUSAN ARSITEKTUR FAKULTAS TEKNIK SIPIL DAN PERENCANAAN UNIVERSITAS ISLAM INDONESIA</p>	<p>PERIODE III TAHUN AKADEMIK 2005/2006</p>	JUDUL	DOSEN PEMBIMBING	IDENTITAS MAHASISWA	NAMA GAMBAR	SKALA	NO. LBR	JML. LBR	PENGESAHAN
		<p>SEKOLAH TEKNIK PERKAYUAN DI KALIMANTAN TENGAH <small>PERUBAHAN BENTUK BANGUNAN DARI PERUMBAHAN STRUKTUR BANGUNAN</small></p>	<p><i>Ir. Rofianto B. Santosa, M. Arch</i></p>	<p>NAMA : YULIA H. JAYA NO. IND : DE.012.77 TANDA TANGAN :</p>	<p>DENAH BANGUNAN TEORI TAMPAK SAMPIING KIRI BANGUNAN TEORI TAMPAK SAMPIING KANAN BANGUNAN TEORI</p>	<p>1:30 1:30 1:30</p>	<p>A42</p>	<p>3</p>	

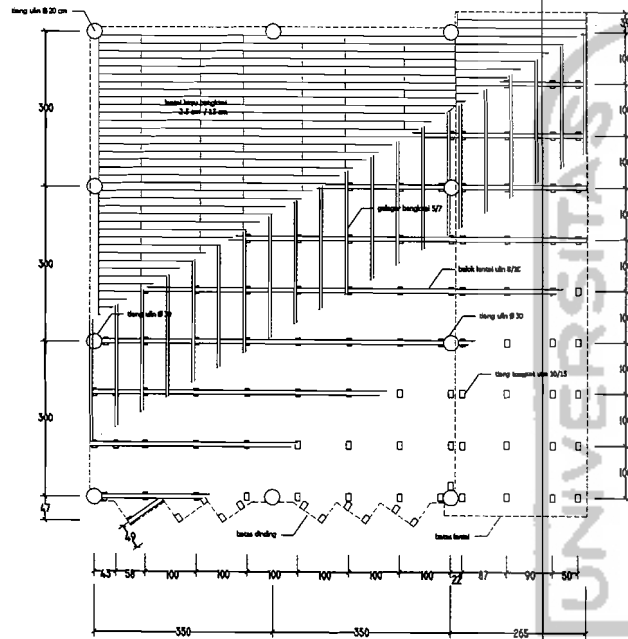

A
T
RENCANA PONDASI Rg. TEORI
1 : 50

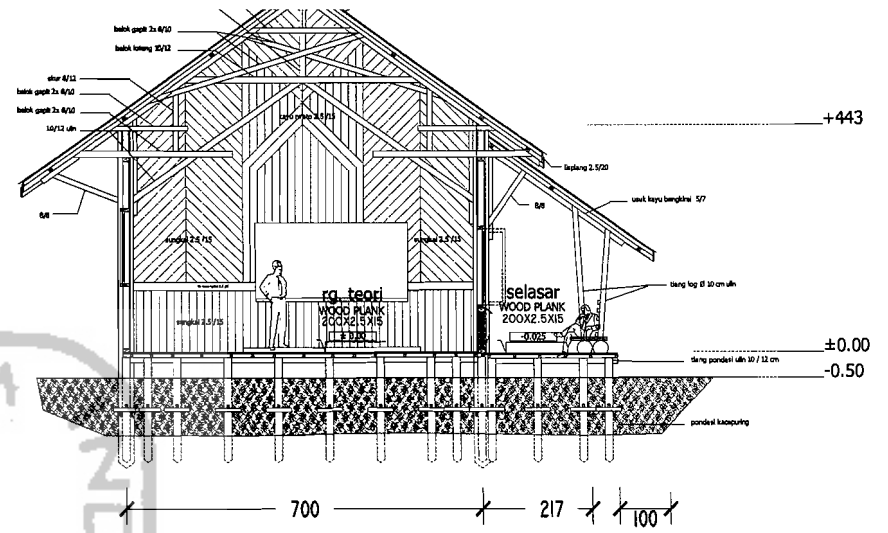

A
T
POTONGAN A-A Rg. TEORI
1 : 50

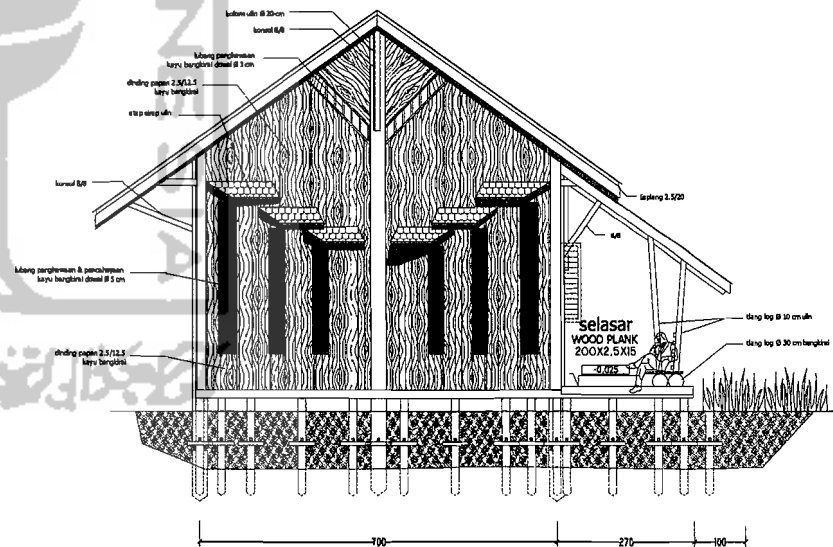

A
T
TAMPAK BELAKANG Rg. TEORI
1 : 50



TUGAS AKHIR
JURUSAN ARSITEKTUR
FAKULTAS TEKNIK SIPIL DAN PERENCANAAN
UNIVERSITAS ISLAM INDONESIA

PERIODE III
TAHUN AKADEMIK
2005/2006

JUDUL

SEKOLAH TEKNIK PERKAYUAN
DI KALIMANTAN TENGAH

DOSEN PEMBINING

I. Revianto B. Santosa, M. Arch

IDENTITAS MAHASISWA

NAMA : *TANIKA PR. JALIA*
NO. PAS : *06.02.179*
TAMBA TAMBAH :

NAMA GAMBAR

TAMPAK BELAKANG BANGUNAN TEORI
POTONGAN A-A BANGUNAN TEORI
RENCANA PONDASI BANGUNAN TEORI

SKALA

1 : 50
1 : 50
1 : 50

NO. LBR

A67

JML LBR

3

PENGESAHAN

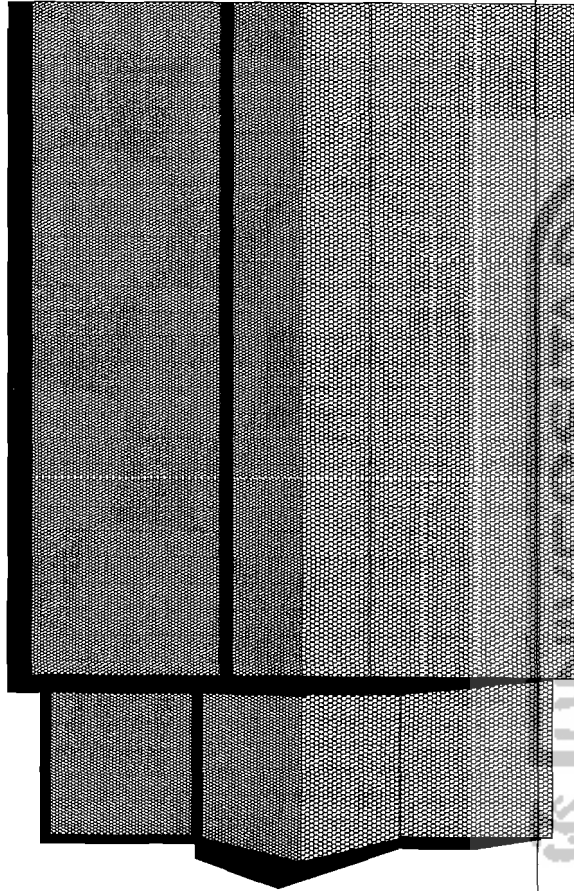

TAMPAK ATAS WORKSHOP NON MASINAL
1:100

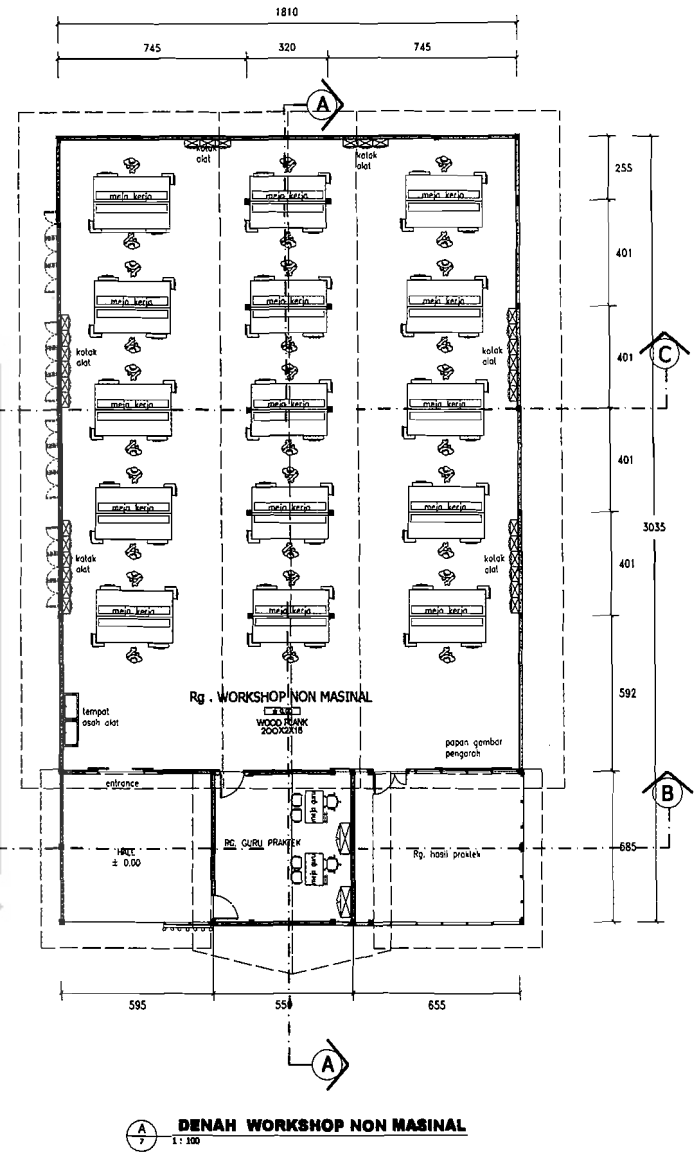
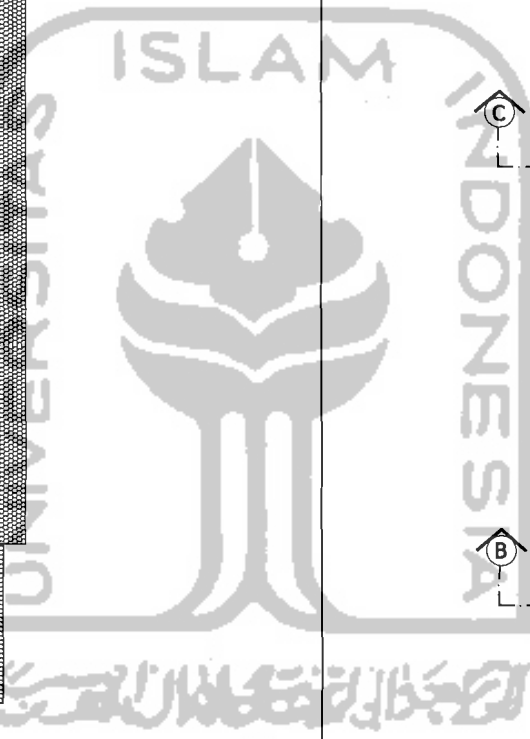

DENAH WORKSHOP NON MASINAL
1:100

 <p>TUGAS AKHIR JURUSAN ARSITEKTUR FAKULTAS TEKNIK SIPIL DAN PERENCANAAN UNIVERSITAS ISLAM INDONESIA</p>	<p>PERIODE III TAHUN AKADEMIK 2005/2006</p>	JUDUL	DOSEN PEMBIMBING	IDENTITAS MAHASISWA	NAMA GAMBAR	SKALA	NO. LBR	JML LBR	PENGESAHAN
		<p>SEKOLAH TEKNIK PERKAYUAN DI HALIMANTAN TENGAH</p>	<p>Ir. Reviesto B. Santosa, March</p>	<p>NAMA : YANIGA PE JAYIA NO. PHS : DE.SUR.177 TANDA TANGAN :</p>	<p>DENAH WORKSHOP NON MASINAL TAMPAK ATAS NON MASINAL</p>	<p>1: 100 1: 100</p>	<p>A71</p>	<p>7</p>	

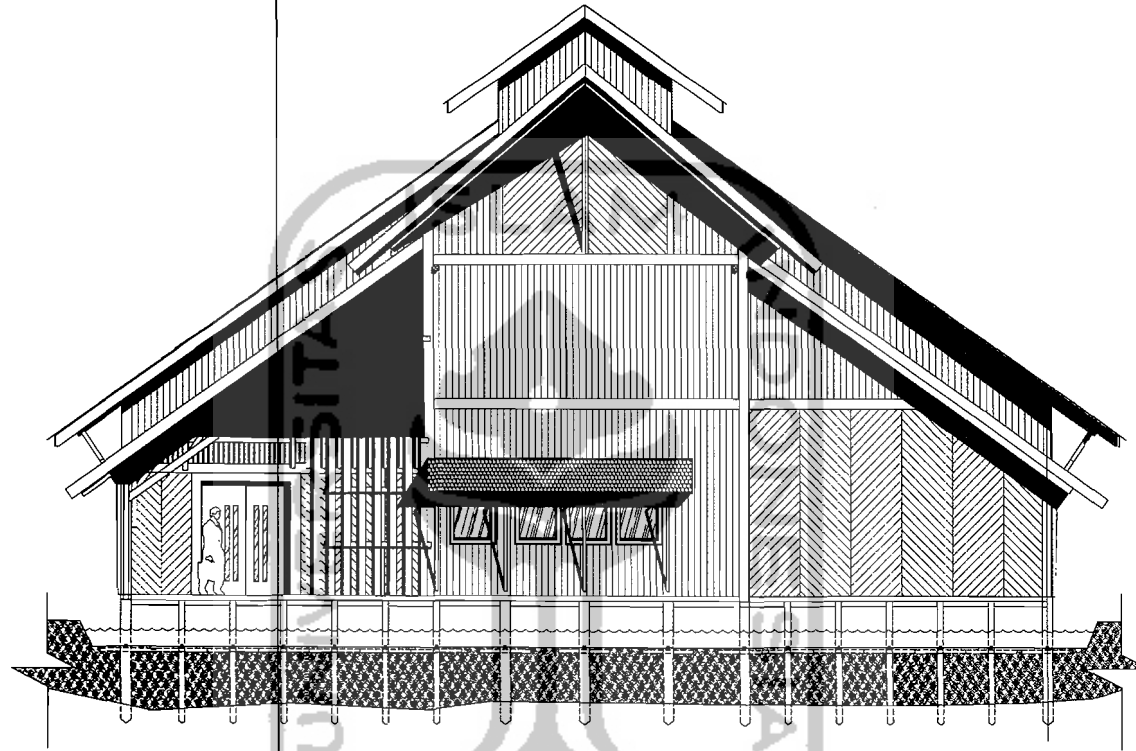

A
7

TANPAK DEPAN WORKSHOP NON MASINAL

1 : 50

 <p>TUGAS AKHIR JURUSAN ARSITEKTUR FAKULTAS TEKNIK SIPIL DAN PERENCANAAN UNIVERSITAS ISLAM INDONESIA</p>	<p>PERIODE III TAHUN AKADEMIK 2005/2006</p>	<p>JUDUL</p> <p>SEKOLAH TEKNIK PERKAYUAN DI MALAMBATI TENGAH</p>	<p>DOSEN PEMBIMBING</p> <p>Ir. Revianto B. Santosa, M. Arch</p>	<p>IDENTITAS MAHASISWA</p> <p>NAMA : PANJIGA P. JATM</p> <p>NO. NPM : 06.052.179</p> <p>TANDA TANGAN :</p>	<p>NAMA GAMBAR</p> <p>TAMPAK DEPAN WORKSHOP NON MASINAL</p>	<p>SKALA</p> <p>1 : 50</p>	<p>NO. LBR</p> <p>472</p>	<p>JHL LBR</p> <p>7</p>	<p>PENGESAHAN</p>
--	--	---	--	--	--	-----------------------------------	----------------------------------	--------------------------------	-------------------

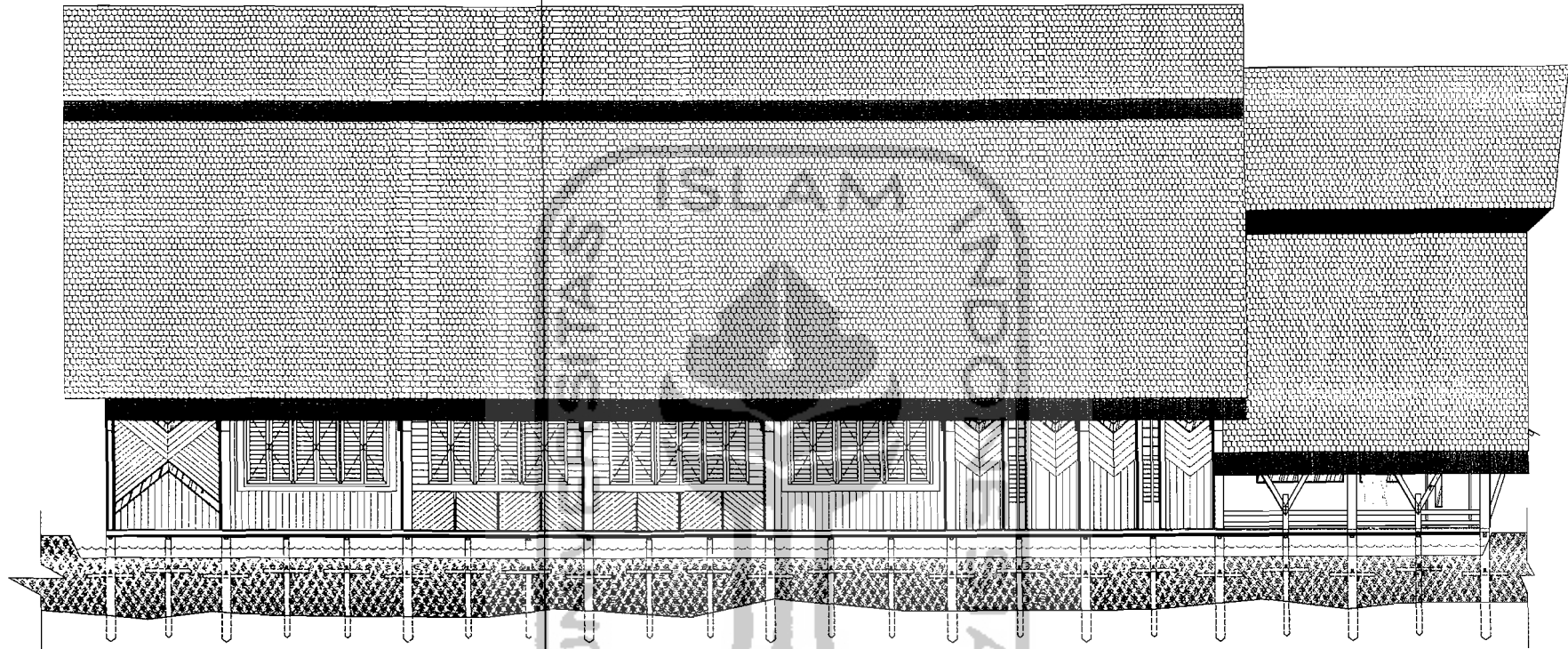

A
7

TAMPAK SAMPING KANAN WORKSHOP NON MASINAL

1 : 50



TUGAS AKHIR
 JURUSAN ARSITEKTUR
 FAKULTAS TEKNIK SIPIL DAN PERENCANAAN
 UNIVERSITAS ISLAM INDONESIA

PERIODE III
TAHUN AKADEMIK
2005/2006

JUDUL

SEKOLAH TEKNIK PERKAYUAN
 DI KABUPATEN TENGAH

DOSEN PEMBIMBING

Dr. Rudianto B. Santosa, M.Arch

IDENTITAS MAHASISWA

NAMA : *YUSLINA M. JATA*
 NO. INK : *98.022.179*
 TANDA TANGAN :

NAMA GAMBAR

TAMPAK SAMPING KANAN WORKSHOP NON MASINAL

SKALA

1 : 50

NO. LBR

A73

JML LBR

7

PENGESAHAN

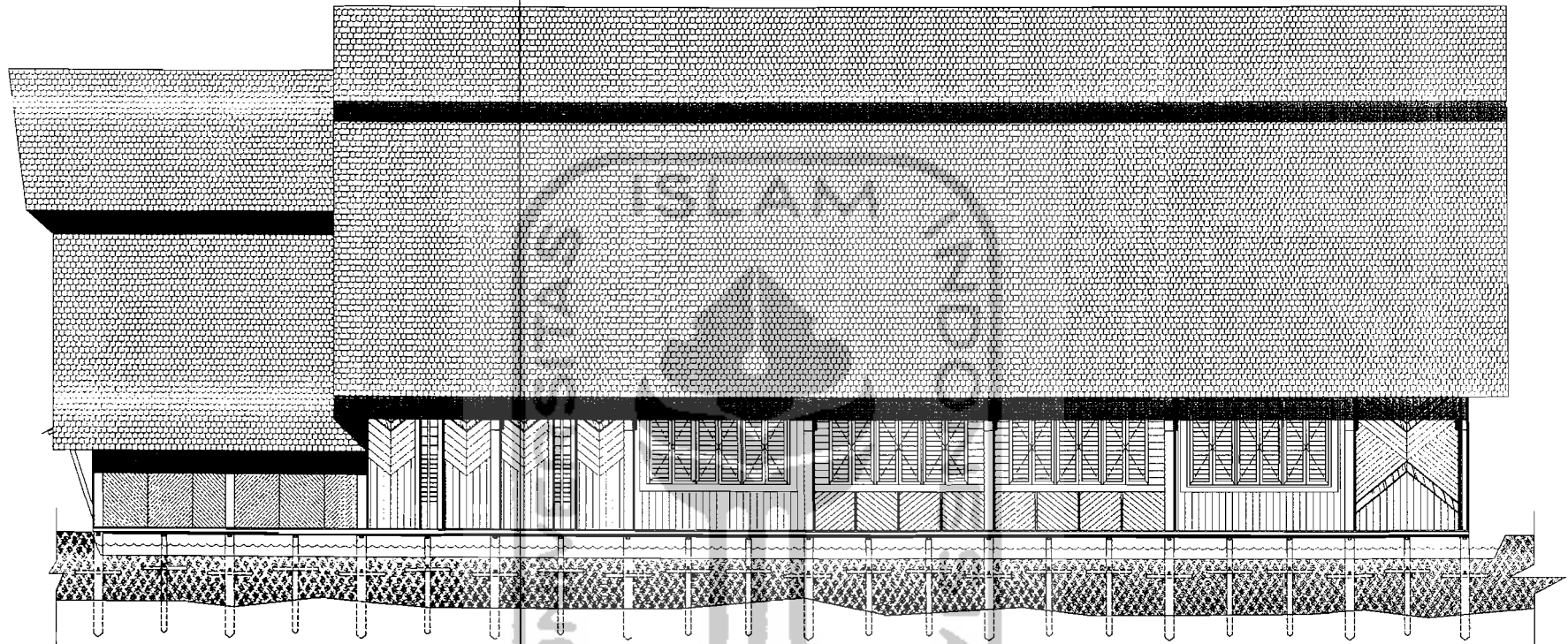

A
7

TAMPAK SAMPING KIRI WORKSHOP NON MASINAL

1 : 50



TUGAS AKHIR
JURUBAN ARSITEKTUR
FAKULTAS TEKNIK SIPIL DAN PERENCANAAN
UNIVERSITAS ISLAM INDONESIA

PERIODE III
TAHUN AKADEMIK
2005/2006

JUDUL

SEKOLAH TEKNIK PERKAYUAN
DI SALAMANTAN TENGAH

DOSEN PEMBIMBING

Ir. Rudianto B. Santosa, M. Arch

IDENTITAS MAHASISWA

NAMA : YUMARA K. JATI

NO. PHS : 06.012.179

TANDA TANGAN :

NAMA GAMBAR

TAMPAK SAMPING KIRI WORKSHOP NON MASINAL

SKALA

1 : 50

NO. LBR

AT/4

JML LBR

7

PENGESAHAN

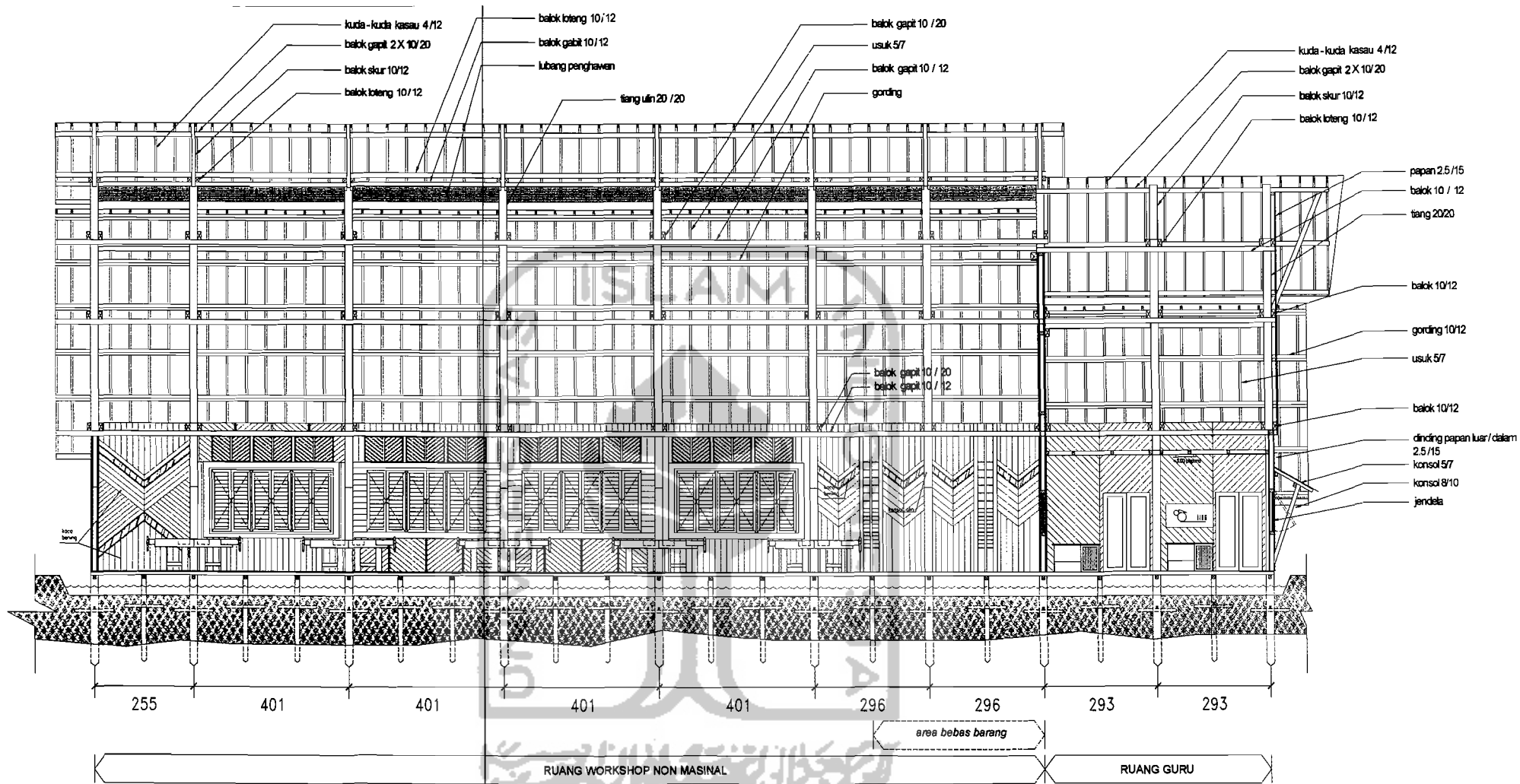

POTONGAN A - A WORKSHOP NON MASINAL
1 : 50

 <p>TUGAS AKHIR JURUSAN ARSITEKTUR FAKULTAS TEKNIK SIPIL DAN PERENCANAAN UNIVERSITAS ISLAM INDONESIA</p>	<p>PERIODE III TAHUN AKADEMIK 2005/2006</p>	<p>JUDUL SEKOLAH TEKNIK PERKAYUAN DI KALIMANTAN TENGAH</p>	<p>DOSEN PEMBIMBING Ir. Rivaldo B. Santosa, March</p>	<p>IDENTITAS MAHASISWA</p>	<p>NAMA GAMBAR TAMPAK DEPAN WORKSHOP NON MASINAL</p>	<p>SKALA 1 : 50</p>	<p>NO. LBR A/78</p>	<p>JML LBR 7</p>	<p>PENGESAHAN</p>
				<p>NAMA : YUSMA K. JAYA</p> <p>NO. IND : 06.002.179</p> <p>TANDA TANGAN :</p>					

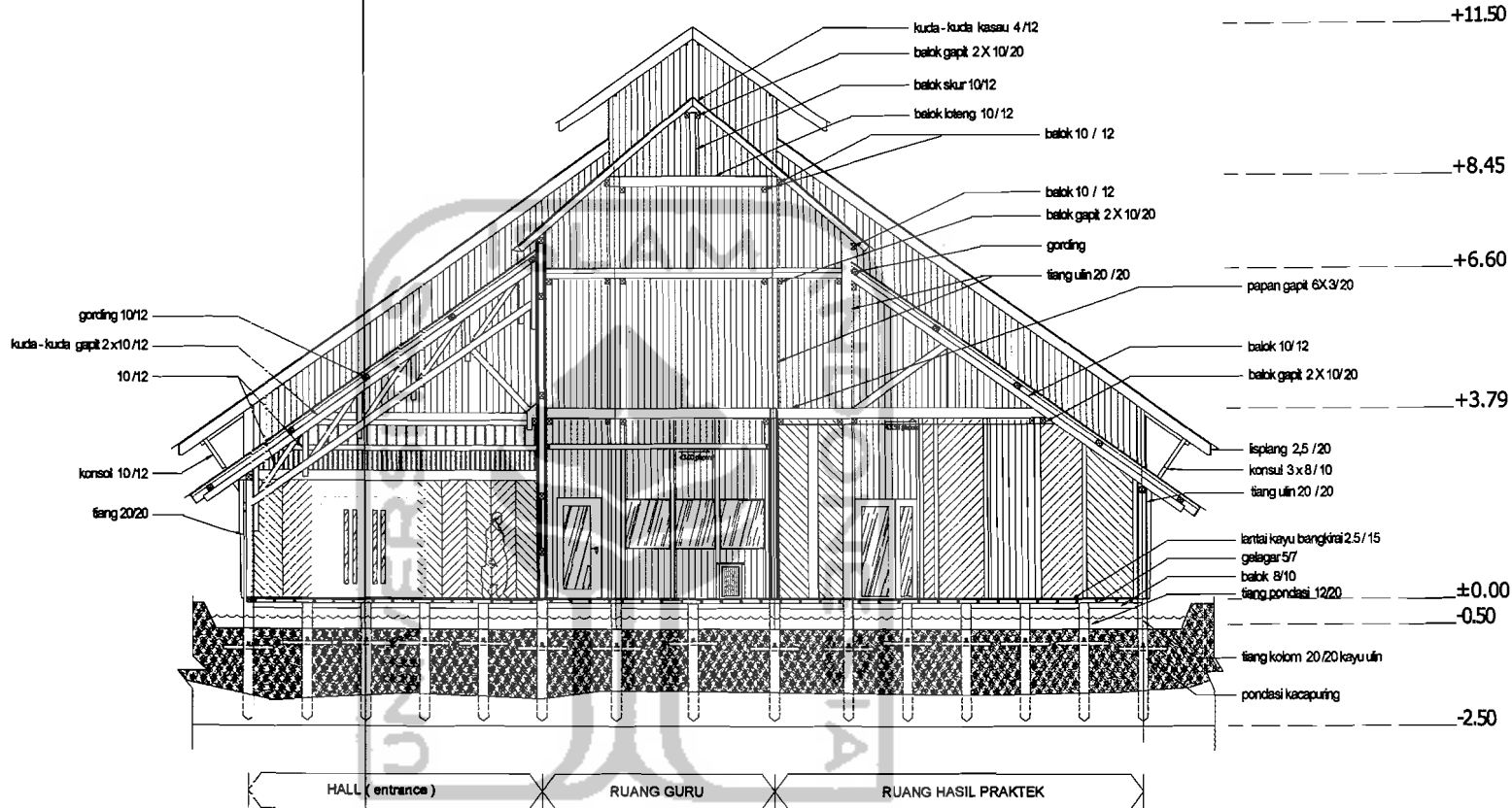

A POTONGAN B - B WORKSHOP NON MASINAL
7 1:50

 TUGAS AKHIR JURUSAN ARSITEKTUR FAKULTAS TEKNIK SIPIL DAN PERENCANAAN UNIVERSITAS ISLAM INDONESIA	PERIODE III TAHUN AKADEMIK 2005/2006	JUDUL SEKOLAH TEKNIK PERKAYUAN DI HALMANAN TENGAH <small>PROYEKSI STRUKTUR DAN BANGUNAN PADA BAGIAN BERTUMBUH DAN PERAWATAN</small>	DOSEN PEMBIMBING Ir. Rudianto B. Santosa, M.Arch	IDENTITAS MAHASISWA	NAMA GAMBAR POTONGAN B-B WORKSHOP NON MASINAL	SKALA 1 : 50	NO. LBR 476	JML LBR 7	PENGESAHAN
				NAMA : YIMARA PK. JAYA NO. UIN : 08.02.109 TANDA TANGAN :					

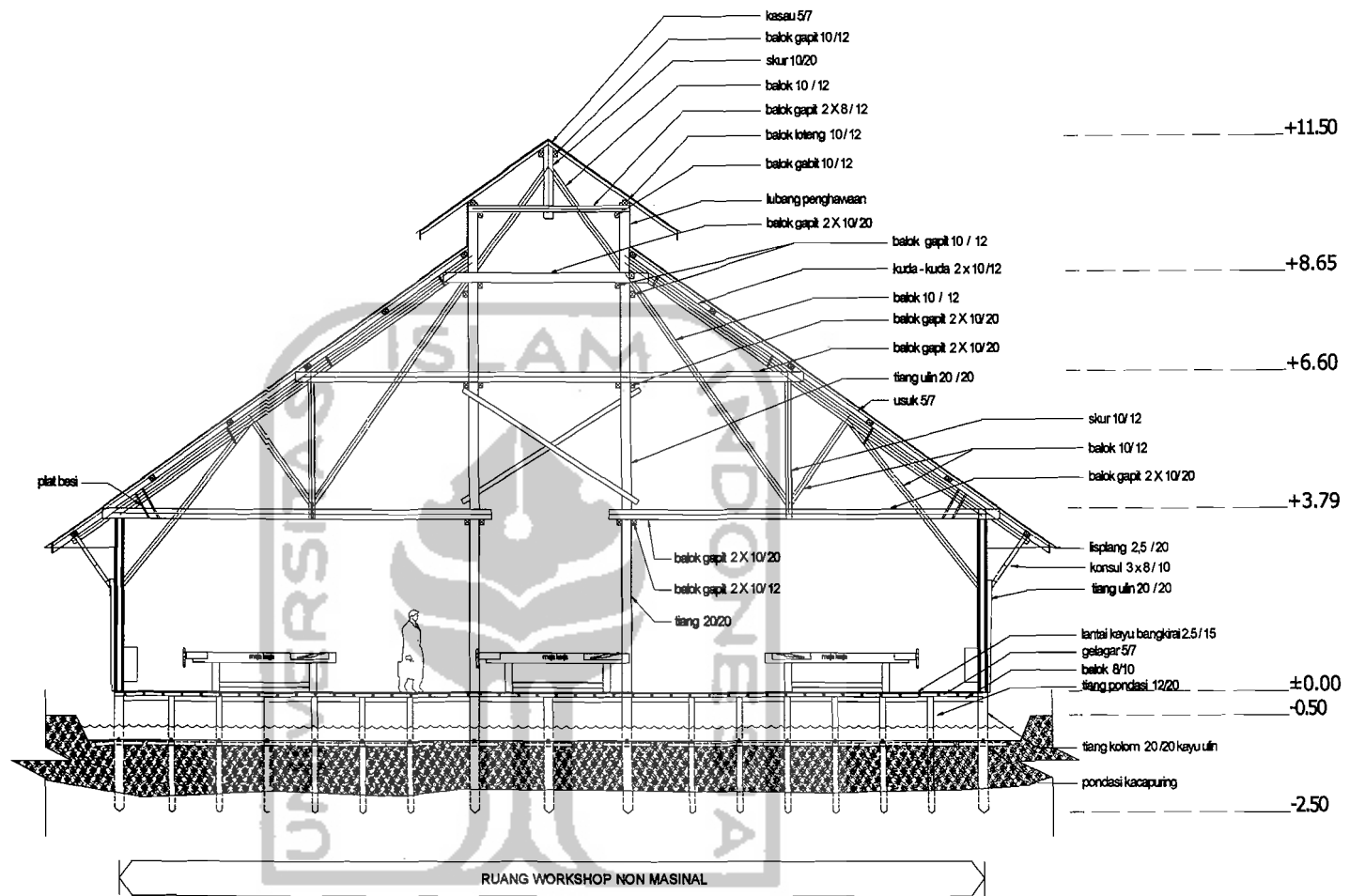

A
 7
 1:50
POTONGAN C-C WORKSHOP NON MASINAL



TUGAS AKHIR
 JURUSAN ARSITEKTUR
 FAKULTAS TEKNIK SIPIL DAN PERENCANAAN
 UNIVERSITAS ISLAM INDONESIA

PERIODE III
 TAHUN AKADEMIK
 2005/2006

JUDUL

SEKOLAH TEKNIK PERKAYUAN
 DI EALMANTAN TENGAH

DOSEN PEMBIMBING

Ir. Fervianto B. Santosa, March

IDENTITAS MAHASISWA

NAMA : PERLEBA M. CAHITA

NO. HUB : 06.02.179

TAMBA TANGAN :

NAMA GAMBAR

POTONGAN C-C WORKSHOP NON MASINAL

SKALA

1 : 50

NO. LBR

A/77

JML LBR

7

PENGESAHAN

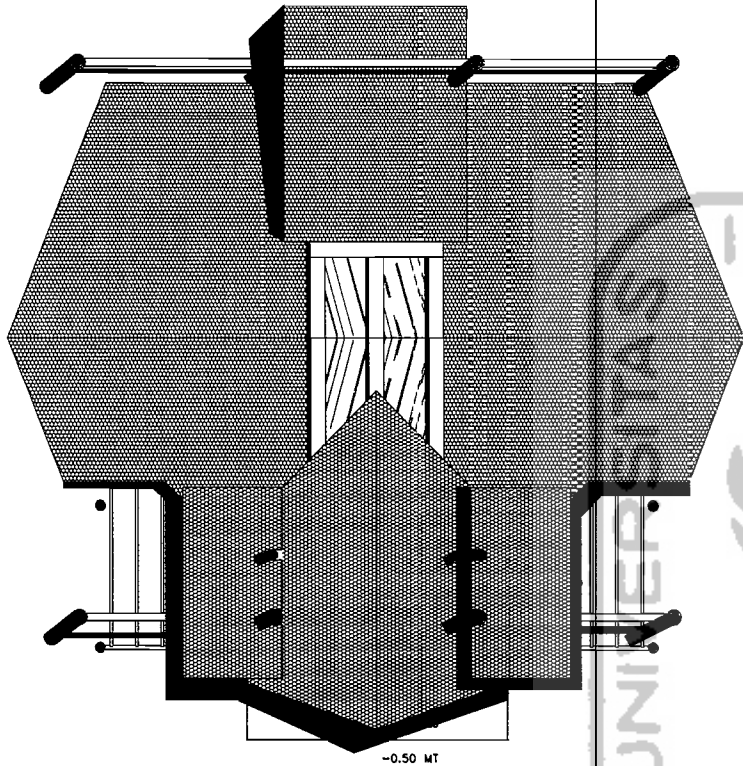

A
2
TAMPAK ATAS
1 : 50

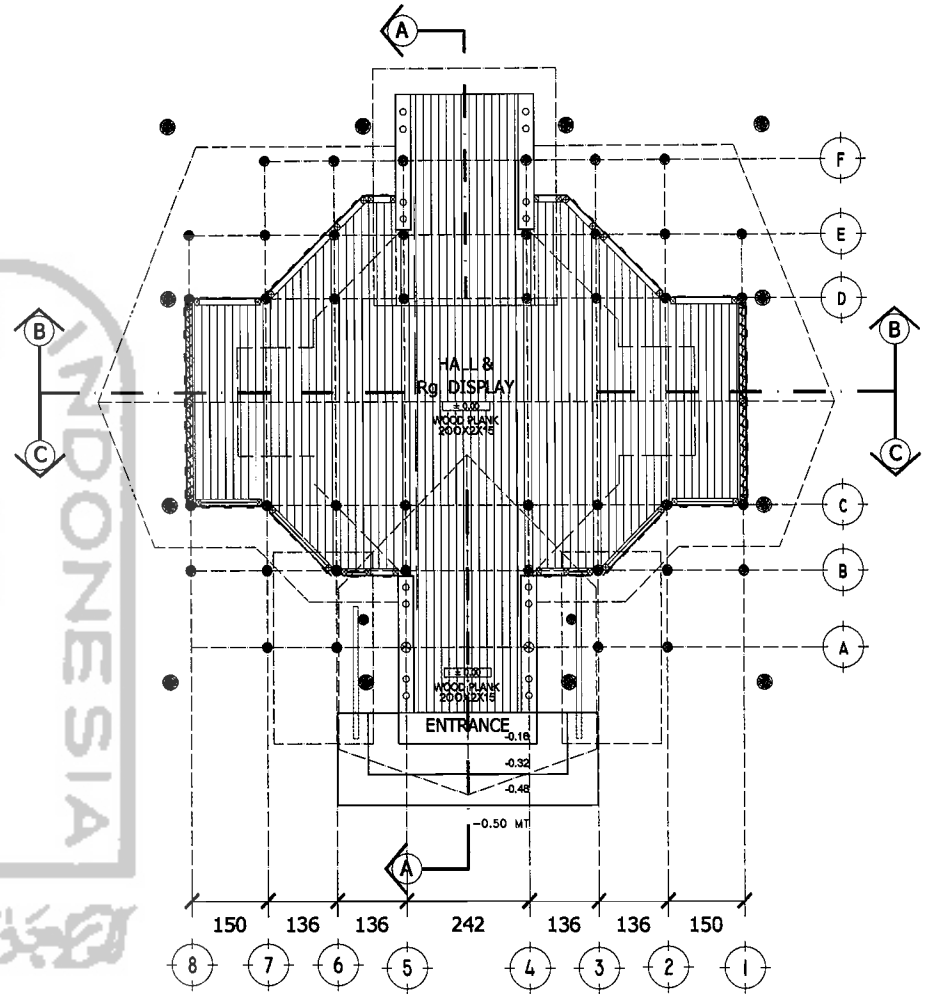

A
2
DENAH DISPLAY
1 : 50



TUGAS AKHIR
JURUSAN ARSITEKTUR
FAKULTAS TEKNIK SIPIL DAN PERENCANAAN
UNIVERSITAS ISLAM INDONESIA

PERIODE III
TAHUN AKADEMIK
2005/2006

JUDUL

SEKOLAH TEKNIK PERKAYUAN
DI ALMANTAN TENGAH

DOSEN PEMBIMBING

Ir. Revianto B. Sandosa, M. Arch

IDENTITAS MAHASISWA

NAMA : YUMBA H. JAYA
NO. PHS : 06.02.179
TAMBA TAMBAH :

NAMA GAMBAR

DENAH RUANG DISPLAY
TAMPAK ATAS BANGUNAN DISPLAY

SKALA

1 : 50
1 : 50

NO. LBR

A29

JML LBR

3

PENGESAHAN

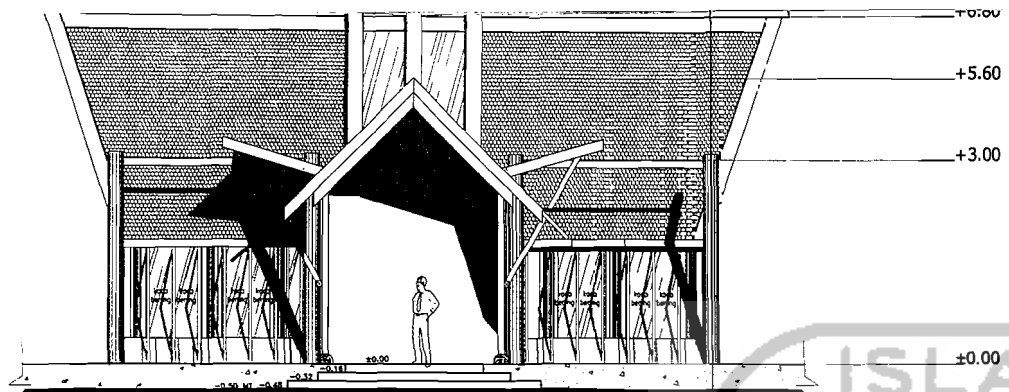

A
2
TAMPAK DEPAN
1:50

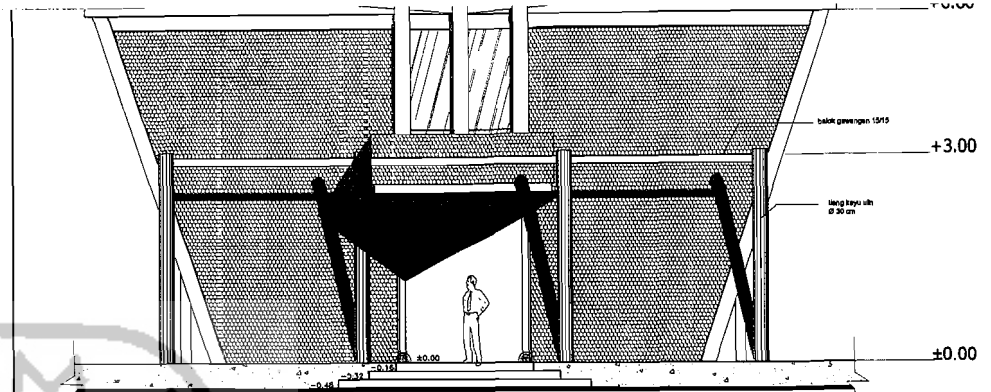

A
2
TAMPAK BELAKANG
1:50

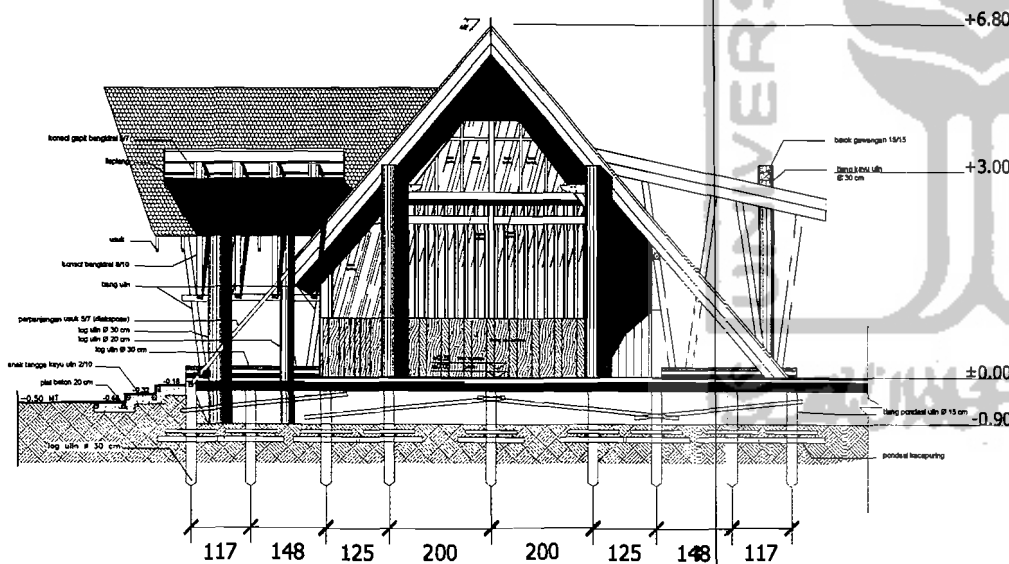

A
2
TAMPAK SAMPING KIRI
1:50

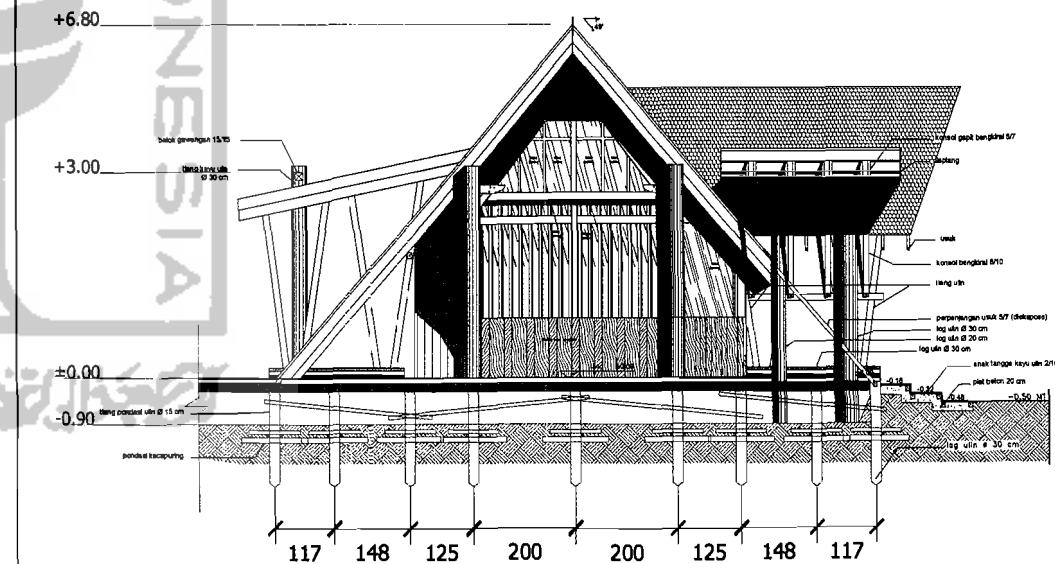

A
2
TAMPAK SAMPING KANAN
1:50



TUGAS AKHIR
JURUSAN ARSITEKTUR
FAKULTAS TEKNIK SIPIL DAN PERENCANAAN
UNIVERSITAS ISLAM INDONESIA

PERIODE III
TAHUN AKADEMIK
2005/2006

JUDUL

SEKOLAH TEKNIK PERKAYUAN
DI KALIMANTAN TENGAH

DOSEN PEMBIMBING

Ir. Pevianto B. Santosa, M. Arch

IDENTITAS MAHASISWA

NAMA : YENIRA P. JAYA
NO. INIS : 06.007.770
TANDA TANGAN :

NAMA GAMBAR

TAMPAK DEPAN RUANG DISPLAY
TAMPAK SAMPING KANAN RUANG DISPLAY
TAMPAK SAMPING KIRI RUANG DISPLAY
TAMPAK BELAKANG RUANG DISPLAY

SKALA

1:50
1:50
1:50
1:50

NO. LBR

A3/1

JML LBR

3

PENGESAHAN

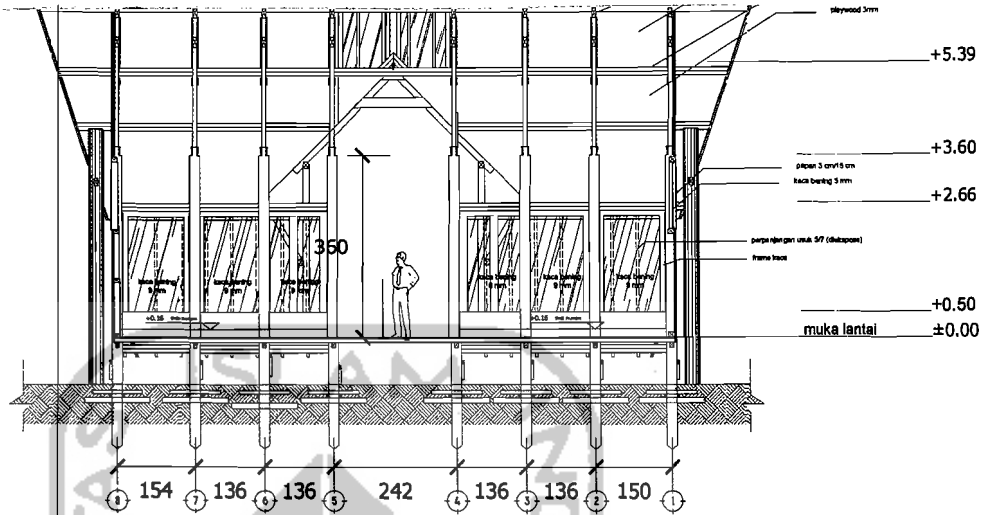

A
2
POTONGAN C-C
1 : 50

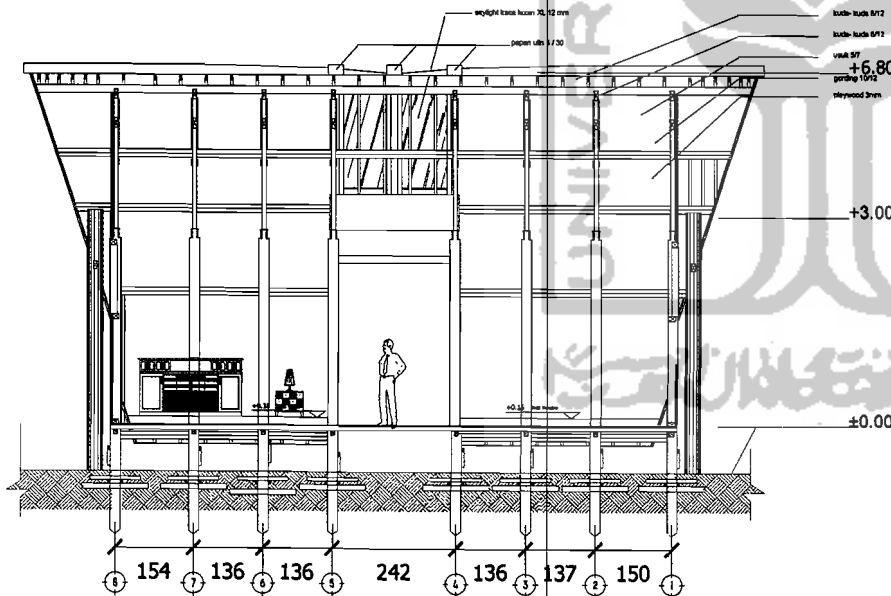

A
2
POTONGAN B-B
1 : 50

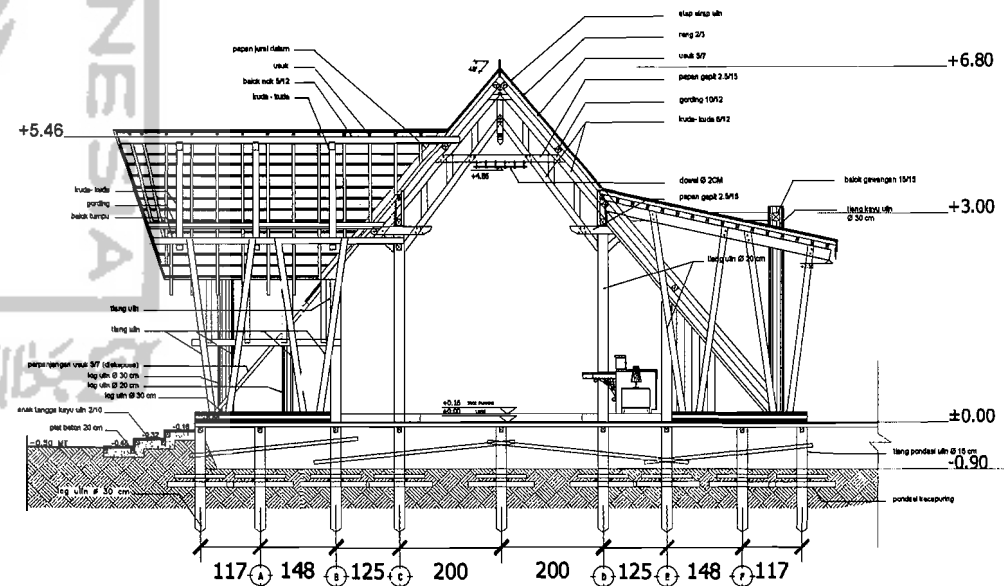

A
5
POTONGAN A-A
1 : 50



TUGAS AKHIR
JURUSAN ARSITEKTUR
FAKULTAS TEKNIK SIPIL DAN PERENCANAAN
UNIVERSITAS ISLAM INDONESIA

PERIODE III
TAHUN AKADEMIK
2005/2006

JUDUL
SEKOLAH TEKNIK PERKAYUAN
DI KALAMANTAN TENGAH

DOSEN PEMBIMBING
Ir. Revianto B. Santosa, M. Arch

IDENTITAS MAHASISWA
NAMA : **TUMAMA P. JAJA**
NO. PHS : **98.82.779**
TAMBA TAMBAH :

NAMA GAMBAR
TA-PAK BELAKANG RUANG DISPLAY
POTONGAN A-A RUANG DISPLAY
POTONGAN B-B RUANG DISPLAY
POTONGAN C-C RUANG DISPLAY

SKALA
1 : 50
1 : 50
1 : 50
1 : 50

NO. LBR
A22

JML LBR
3

PENGESAHAN

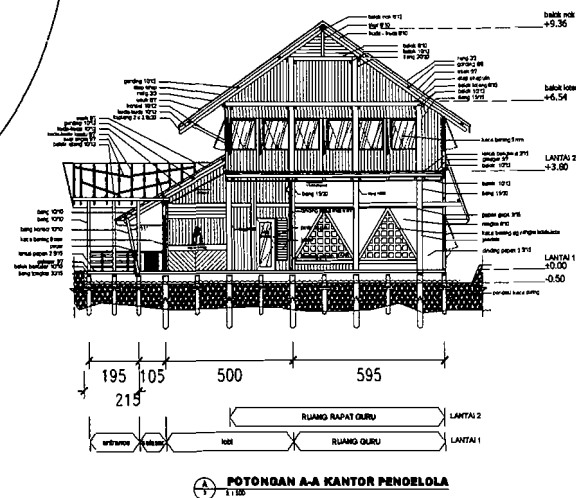
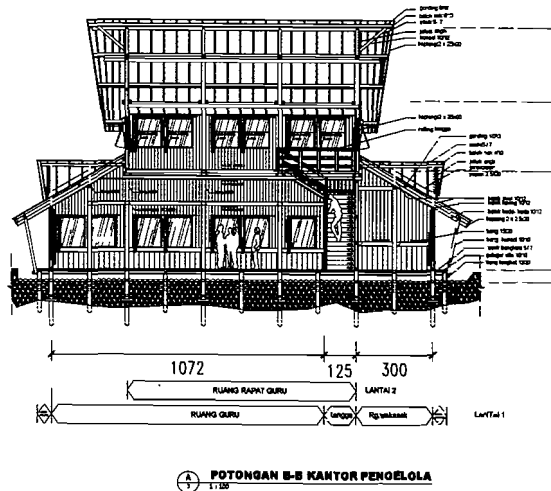
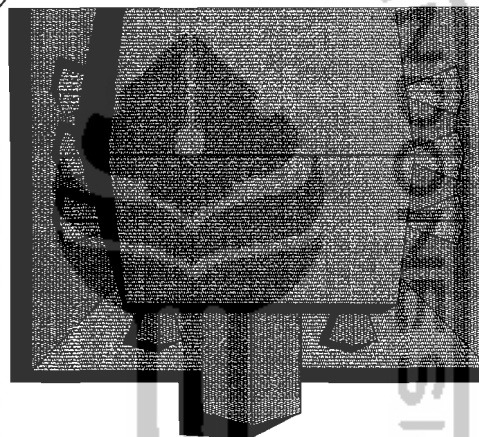
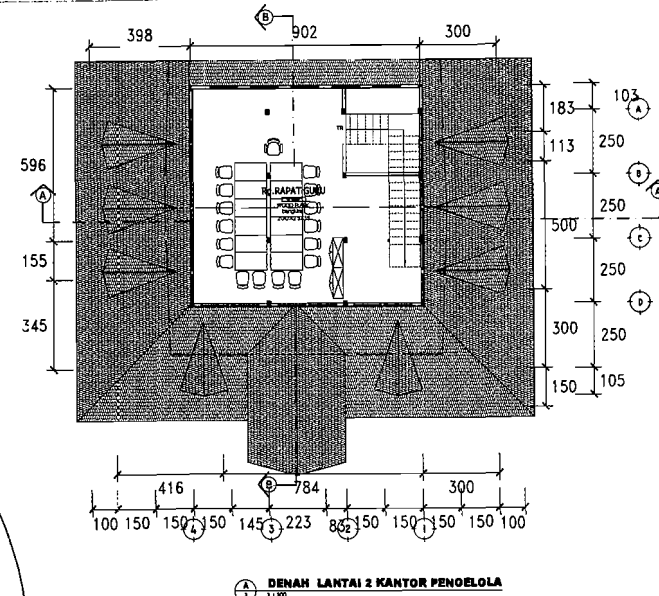
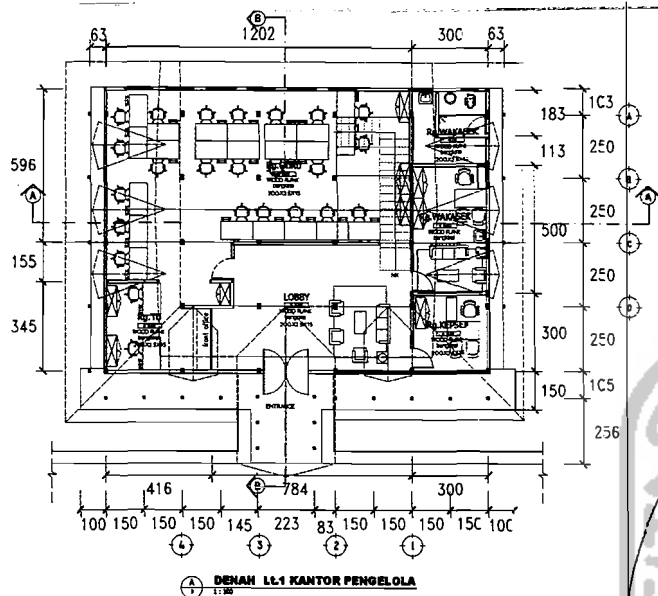

TUGAS AKHIR

JURUSAN ARSITEKTUR
FAKULTAS TEKNIK SIPIL DAN PERENCANAAN
UNIVERSITAS ISLAM INDONESIA

PERIODE III
TAHUN AKADEMIK
2005/2006

JUDUL

SEKOLAH TEKNIK PERKAYUAN
DI KALIMANTAN TENGAH

DOSEN PEMBIMBING

Ir. revianio B. santosa, March

IDENTITAS MAHASISWA

NAMA : YUSREKA PRATIWI
NO. PHS : 06.512.179
TANDA TANGAN :

NAMA GAMBAR

DENAH LT. 1 KANTOR PENGELOLA
DENAH LT. 2 KANTOR PENGELOLA
POTONGAN A-A KANTOR PENGELOLA
POTONGAN B-B KANTOR PENGELOLA

SKALA

1 : 100
1 : 100
1 : 100
1 : 100

NO. LBR

A3/1

JML LBR

3

PENGESAHAN

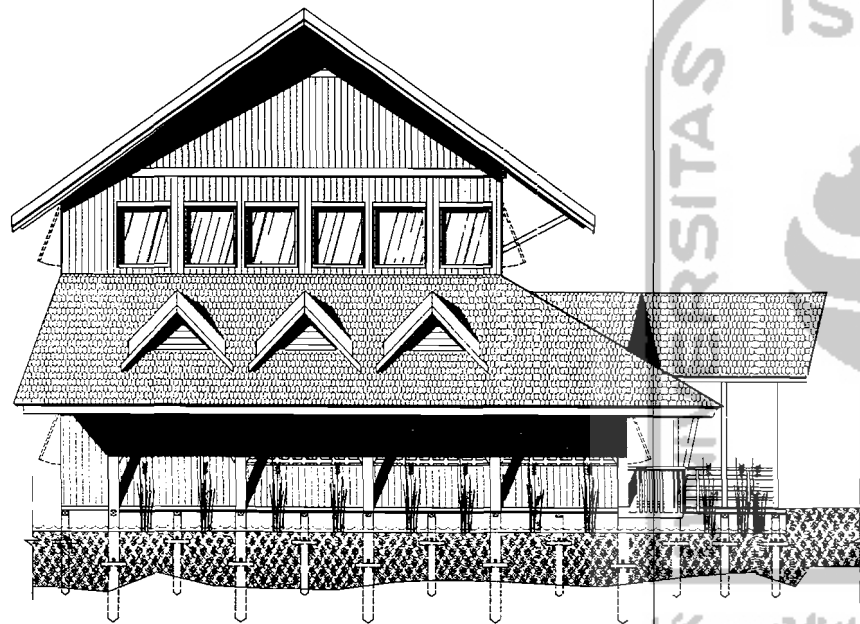

TAMPAK SAMPIG KANAN KANTOR PENGELOLA
1 : 100

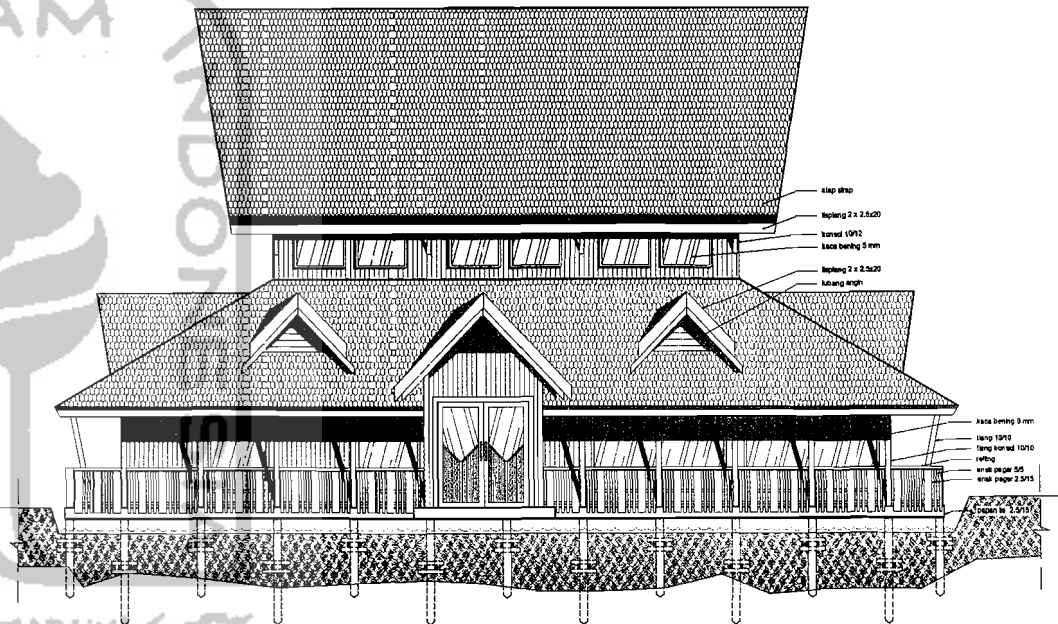

TAMPAK DEPAN KANTOR PENGELOLA
1 : 100



TUGAS AKHIR

JURUSAN ARSITEKTUR
FAKULTAS TEKNIK SIPIL DAN PERENCANAAN
UNIVERSITAS ISLAM INDONESIA

**PERIODE III
TAHUN AKADEMIK
2005/2006**

JUDUL

**SEKOLAH TEKNIK PERKAYUAN
DI KALIMANTAN TENGAH**

DOSEN PEMBIMBING

Ir. revianto B. santosa, M.arch

IDENTITAS MAHASISWA

NAMA : YUSUDA PR. JALAN
NO. 100 : 04.027.179
TAMBA TAMBAH :

NAMA GAMBAR

TAMPAK DEPAN KANTOR PENGELOLA
TAMPAK SAMPIG KANAN KANTOR PENGELOLA

SKALA

1 : 50
1 : 50

NO. LBR

A32

JML LBR

3

PENGESAHAN

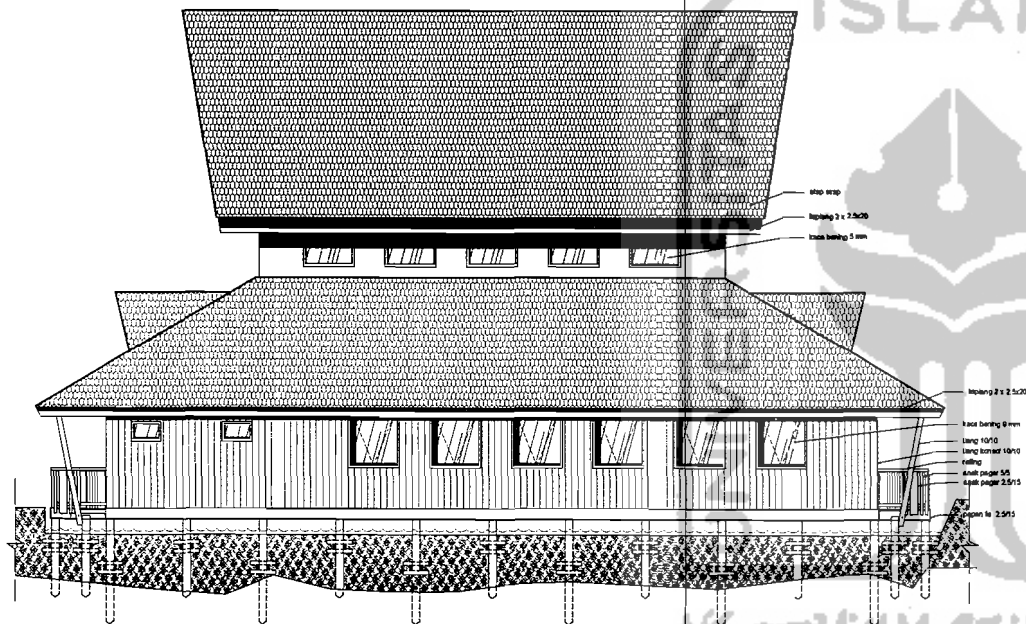

A
3
TAMPAK BELAKANG KANTOR PENGELOLA
1 : 100

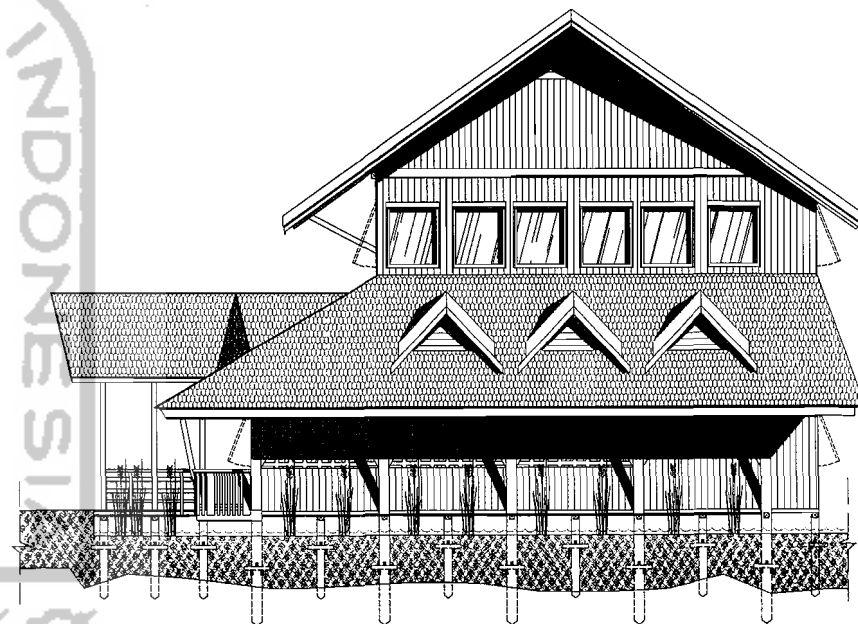

A
3
TAMPAK SAMPING KIRI KANTOR PENGELOLA
1 : 100



TUGAS AKHIR
JURUSAN ARSITEKTUR
FAKULTAS TEKNIK SIPIL DAN PERENCANAAN
UNIVERSITAS ISLAM INDONESIA

PERIODE III
TAHUN AKADEMIK
2005/2006

JUDUL

SEKOLAH TEKNIK PERKAYUAN
DI KALIMANTAN TENGAH

DOSEN PEMBIMBING

Ir. Revianto B. Sarifosa, M. Arch

IDENTITAS MAHASISWA

NAMA : **YUSRAGA P. AJATA**

NO. PHS : **06.02.179**

TANDA TANGAN :

NAMA GAMBAR

TAMPAK SAMPING KIRI KANTOR PENGELOLA
TAMPAK BELAKANG KANTOR PENGELOLA

SKALA

1 : 50
1 : 50

NO. LBR

A33

JML LBR

3

PENGESAHAN

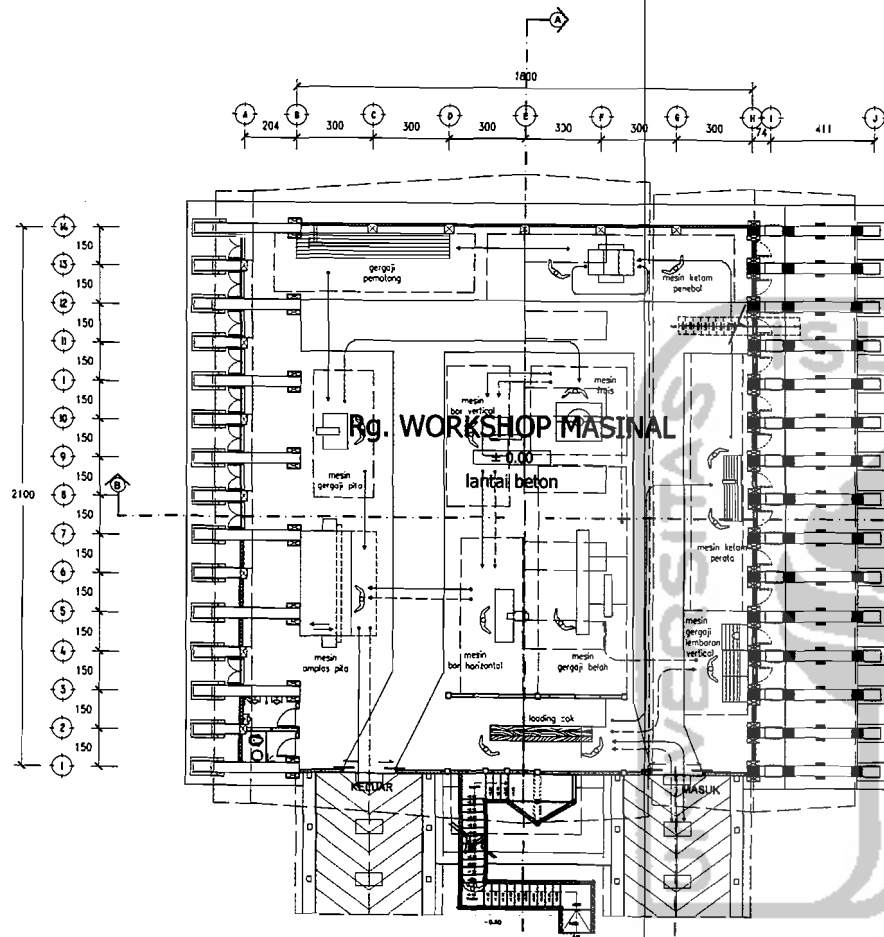

DENAH LT 1 WORKSHOP MASINAL
1 : 100

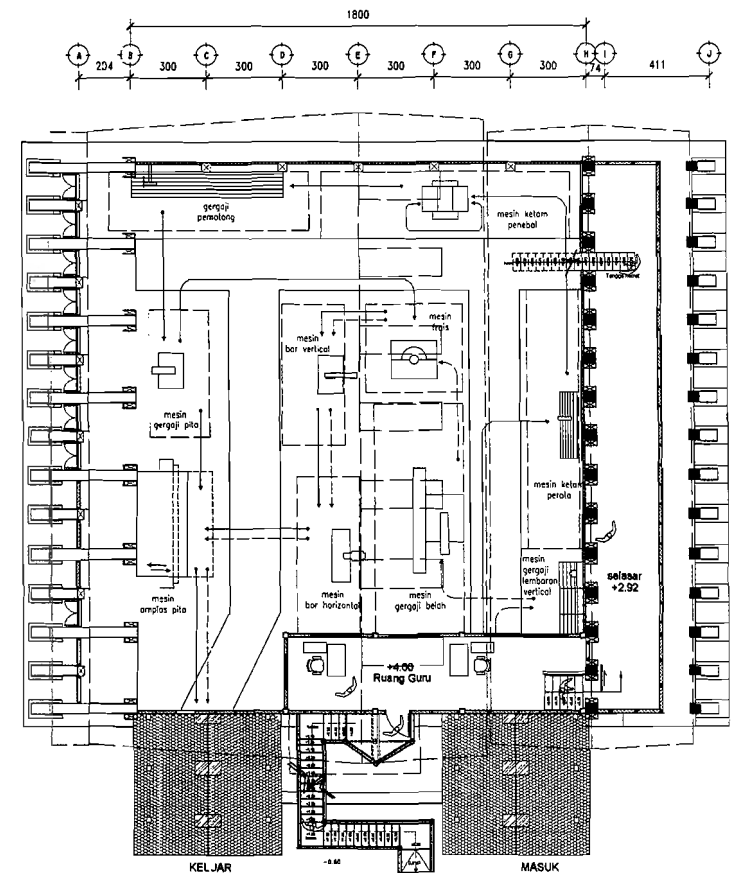

DENAH LT 2 WORKSHOP MASINAL
1 : 100

 <p>TUGAS AKHIR JURUSAN ARSITEKTUR FAKULTAS TEKNIK SIPIL DAN PERENCANAAN UNIVERSITAS ISLAM INDONESIA</p>	<p>PERIODE III TAHUN AKADEMIK 2005/2006</p>	<p>JUDUL SEKOLAH TEKNIK PERKAYUAN KALIMANTAN TENGAH</p>	<p>DOSEN PEMBIMBING Ir. Revianto B. Santosa, March</p>	<p>IDENTITAS MAHASISWA</p>	<p>NAMA GAMBAR DENAH LT. 1 WORKSHOP MASINAL DENAH LT. 2 WORKSHOP MASINAL</p>	<p>SKALA 1 : 100 1 : 100</p>	<p>NO. LBR A87</p>	<p>JML LBR 3</p>	<p>PENGESAHAN</p>
				<p>NAMA : YUSMA PE JATI</p>					
				<p>NO. PHS : 06.012.179</p>					
				<p>TANDA TANGAN :</p>					

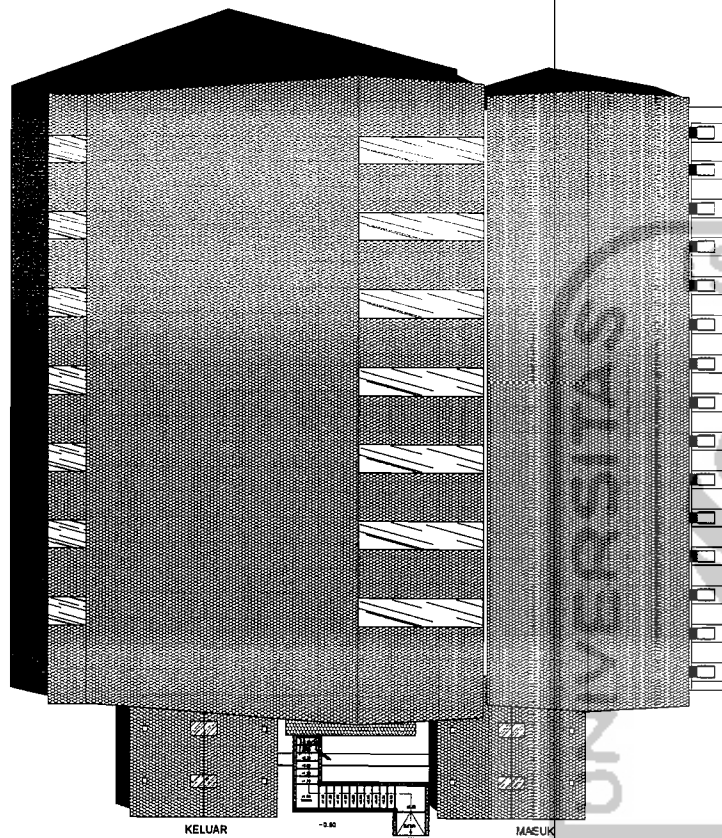

TAMPAK ATAS WORKSHOP MASINAL
1 : 100

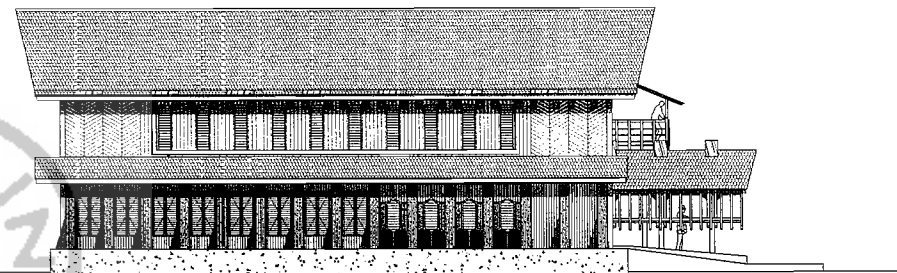

TAMPAK SAMPING KANAN WORKSHOP MASINAL
1 : 100

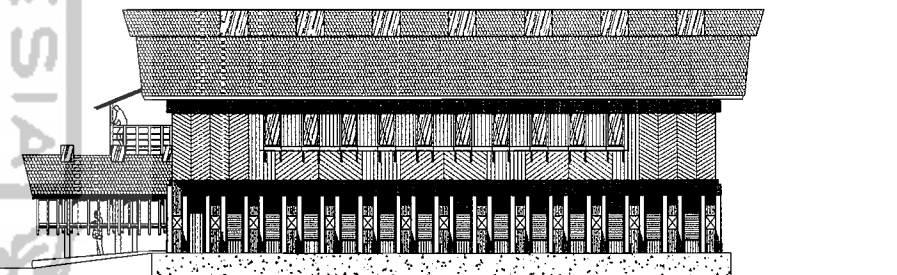

TAMPAK SAMPING KIRI WORKSHOP MASINAL
1 : 100



TUGAS AKHIR
JURUSAN ARSITEKTUR
FAKULTAS TEKNIK SIPIL DAN PERENCANAAN
UNIVERSITAS ISLAM INDONESIA

PERIODE III
TAHUN AKADEMIK
2005/2006

JUDUL

SEKOLAH TEKNIK PERKAYUAN
DI KALIMANTAN TENGAH

DOSEN PEMBIMBING

Ir. Revianto B. Santosa, March

IDENTITAS MAHASISWA

NAAMA : YANAGA PK JAYEN
NO. NIS : 06.02.177
TANDA TANGAN :

NAMA GAMBAR

TAMPAK ATAS WORKSHOP MASINAL
TAMPAK DEPAN WORKSHOP MASINAL
TAMPAK SAMPING KIRI WORKSHOP MASINAL

SKALA

1 : 100
1 : 100
1 : 100

NO. LBR

A82

JHL LBR

3

PENGESAHAN

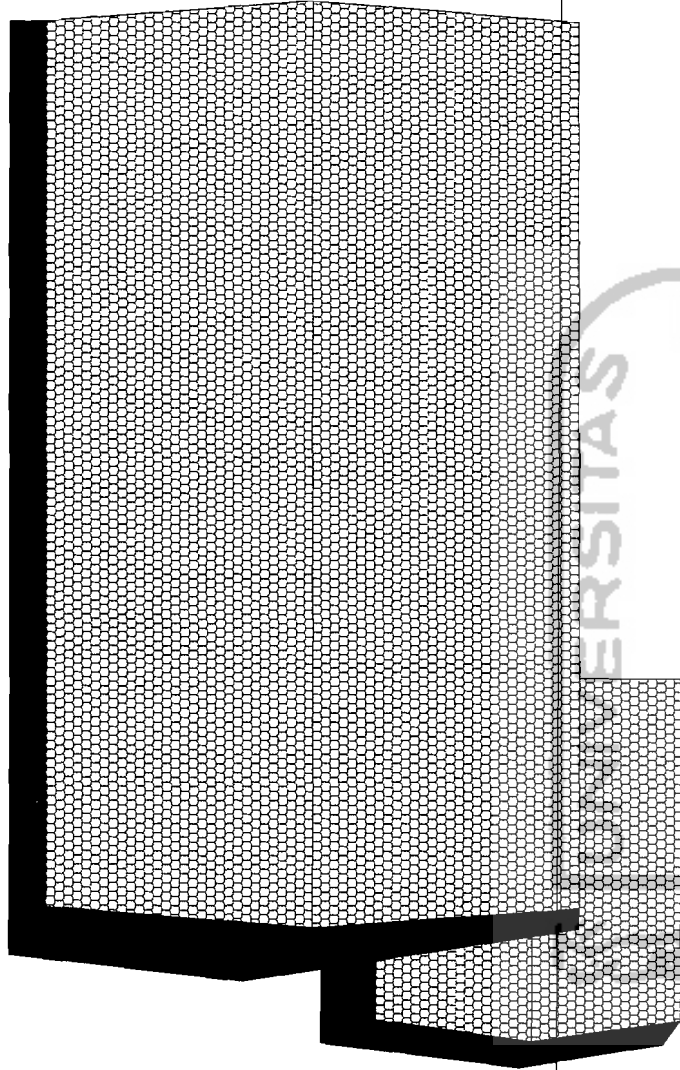

TAMPAK ATAS Rg. GAMBAR
1:50

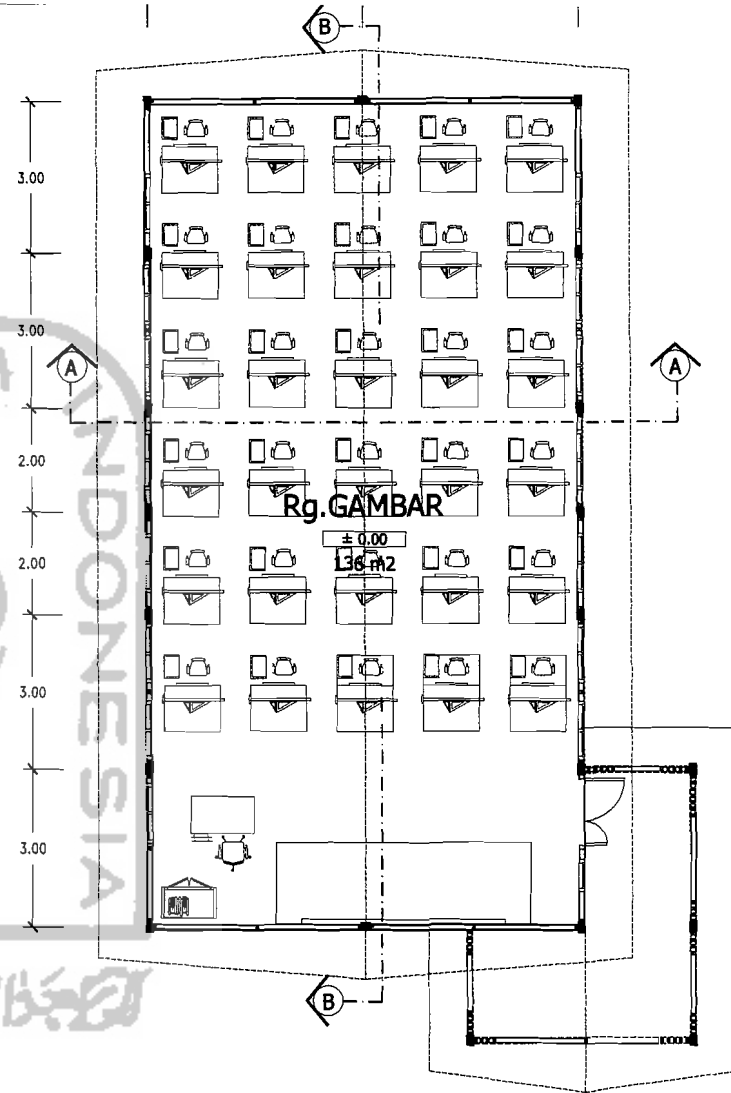

DENAH Rg. GAMBAR RUANG GAMBAR
1:50



TUGAS AKHIR

JURUSAN ARSITEKTUR
FAKULTAS TEKNIK SIPIL DAN PERENCANAAN
UNIVERSITAS ISLAM INDONESIA

**PERIODE III
TAHUN AKADEMIK
2005/2006**

JUDUL

**SEKOLAH TEKNIK PERKAYUAN
DI KALIMANTAN TENGAH**

DOSEN PEMBIMBING

Ir. Revianto B. Santosa, M. Arch

IDENTITAS MAHASISWA

NAMA : YUSUFA P. JAYE

NO. MHS : 04.024.179

TANDA TANGAN :

NAMA GAMBAR

DENAH LT. I BANGUNAN RIJANG GAMBAR

SKALA

1 : 50

NO. LBR

AB1

JML LBR

4

PENGESAHAN

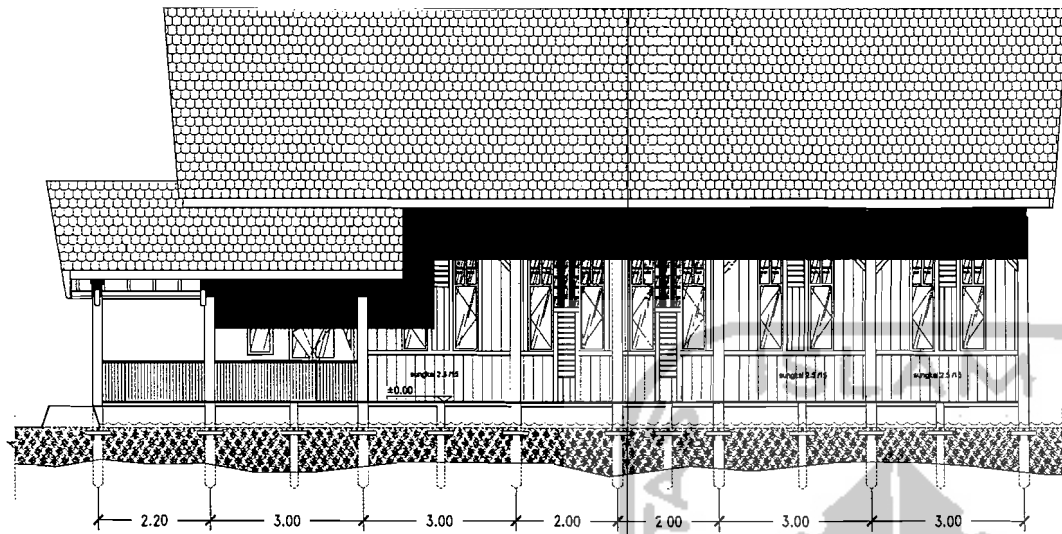

TAMPAK SAMPIG KIRI RUANG GAMBAR
1:50

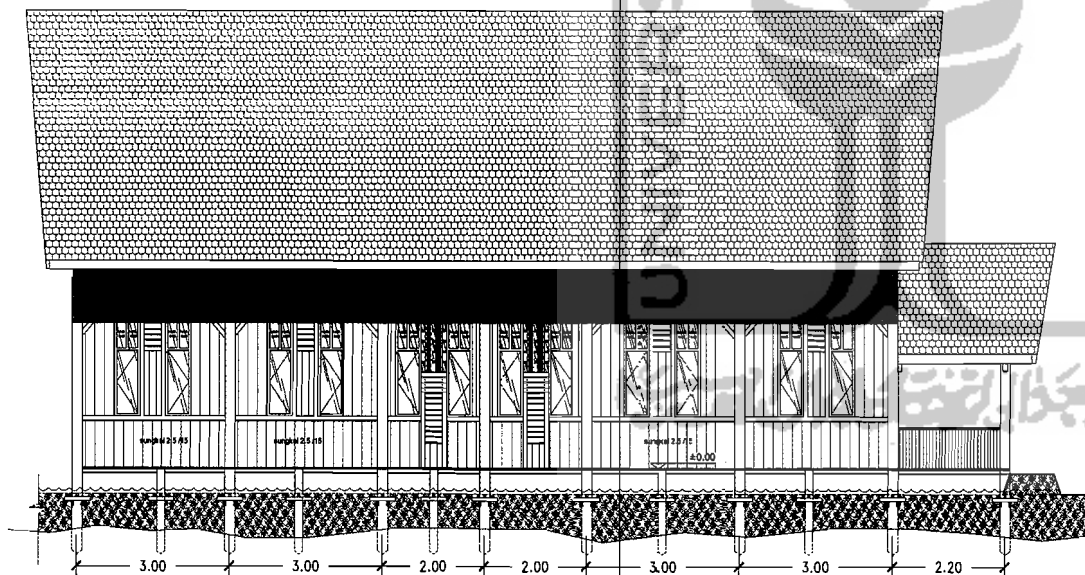

TAMPAK SAMPIG KANAN RUANG GAMBAR
1:5

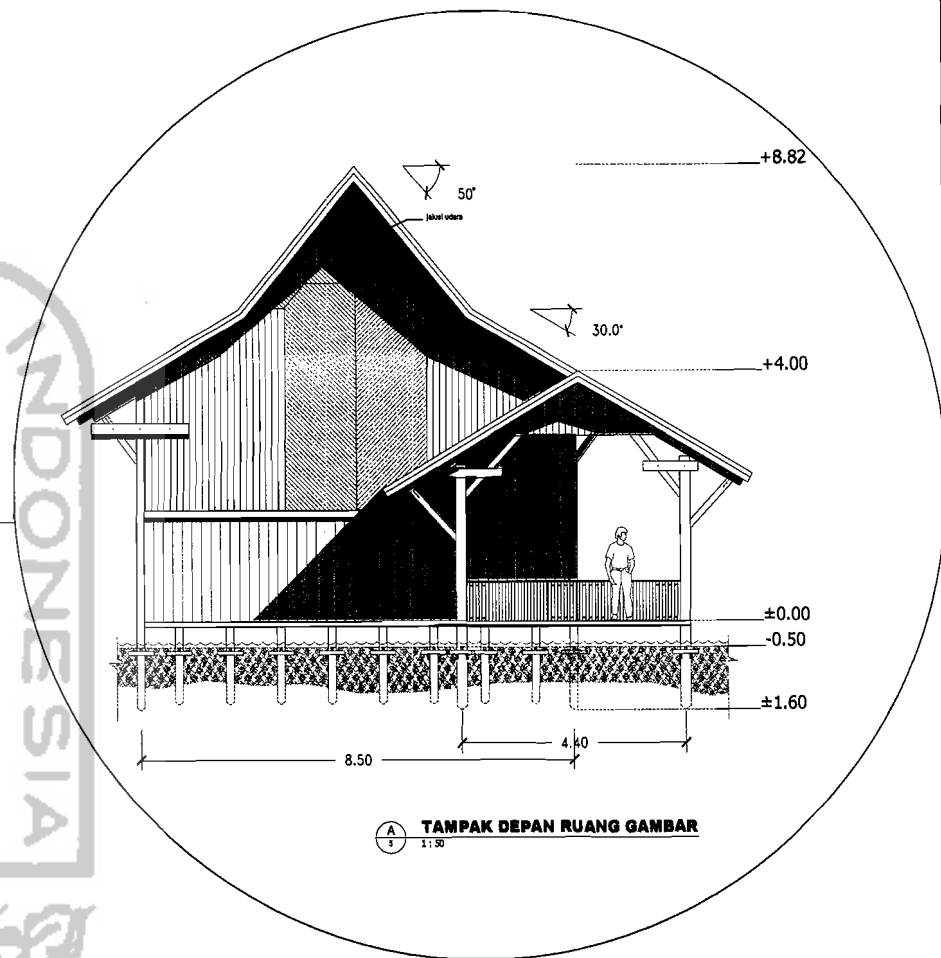

TAMPAK DEPAN RUANG GAMBAR
1:50



TUGAS AKHIR
JURUSAN ARSITEKTUR
FAKULTAS TEKNIK SIPIL DAN PERENCANAAN
UNIVERSITAS ISLAM INDONESIA

PERIODE III
TAHUN AKADEMIK
2005/2006

JADIL

SEKOLAH TEKNIK PERKAYUAN
DI KOLELMANTAN TENGAH

DOSEN PEMBIMBING

Ir. Revisano B. Santosa, M. Arch

IDENTITAS MAHASISWA

NAMA : FIRMILA W. GATTA
NO. IND : PA 022/79
TANDA TANGAN :

NAMA GAMBAR

TAMPAK SAMPIG KANAN BANGUNAN RUANG GAMBAR
TAMPAK SAMPIG KIRI BANGUNAN RUANG GAMBAR
TAMPAK DEPAN BANGUNAN RUANG GAMBAR

SKALA

1:50
1:50
1:50

NO. LBR

A82

JML LBR

4

PENGESAHAN

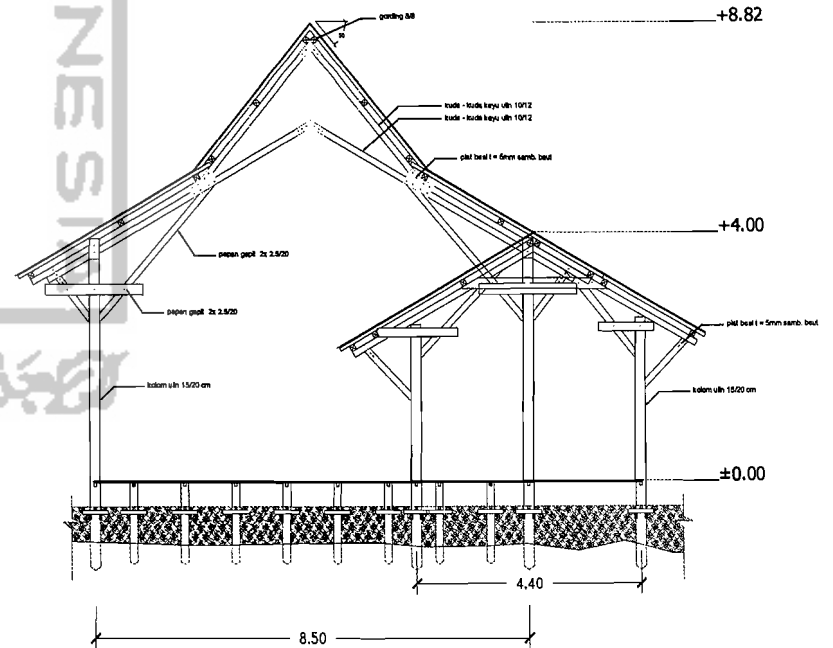
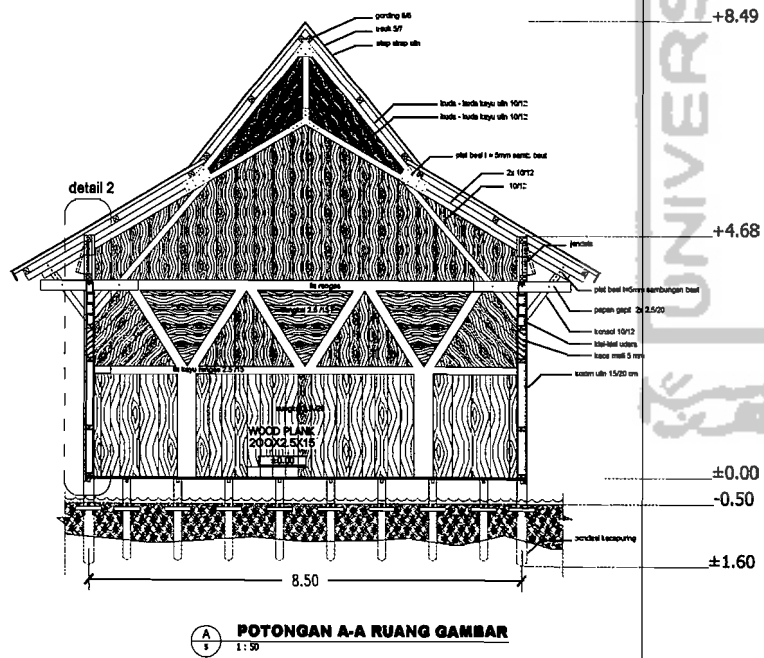
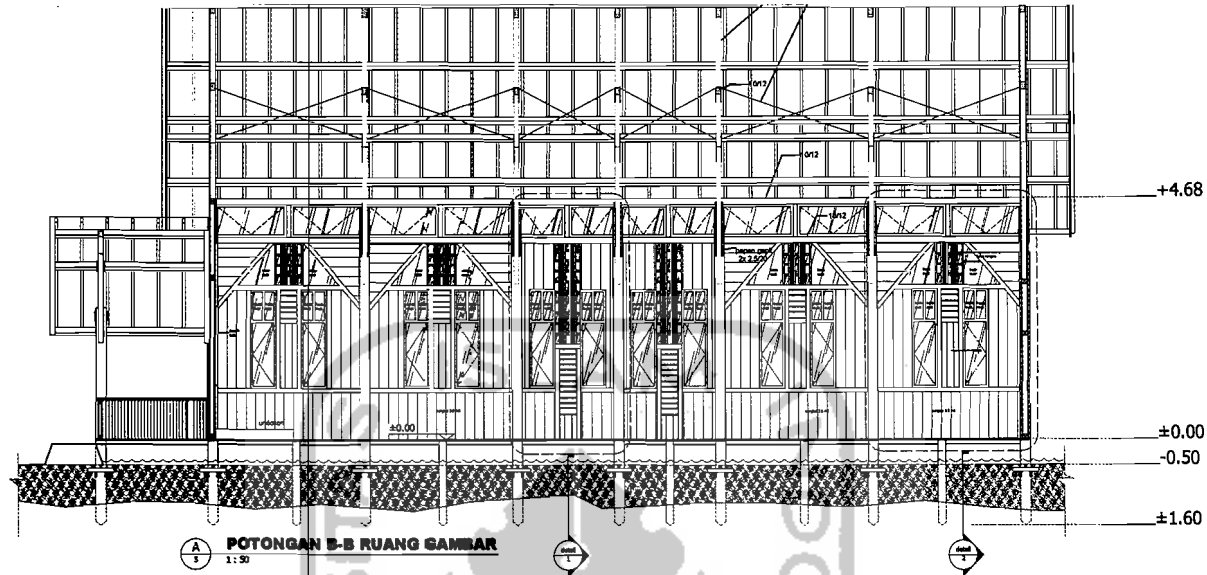

TUGAS AKHIR
JURUSAN ARSITEKTUR
FAKULTAS TEKNIK SIPIL DAN PERENCANAAN
UNIVERSITAS ISLAM INDONESIA

PERIODE III
TAHUN AKADEMIK
2005/2006

JUDUL

SEKOLAH TEKNIK PERKAYUAN
DI KALIMANTAN TENGAH

DOSEN PEMBIMBING

Dr. Revianto S. Santosa, M. Arch

IDENTITAS MAHASISWA

NAMA : YUSUF P. JAYA
NO. 198 : 06.02.779
TANDA TANGAN :

NAMA GAMBAR

POTONGAN A-A BANGUNAN RUANG GAMBAR
POTONGAN B-B BANGUNAN RUANG GAMBAR

SKALA

1 : 50
1 : 50

NO. LBR

A03

JHL. LBR

4

PENGESAHAN

detail 2

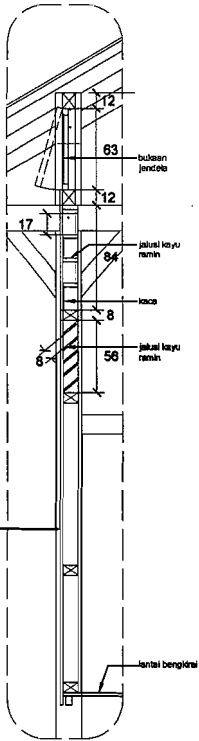

detail 2

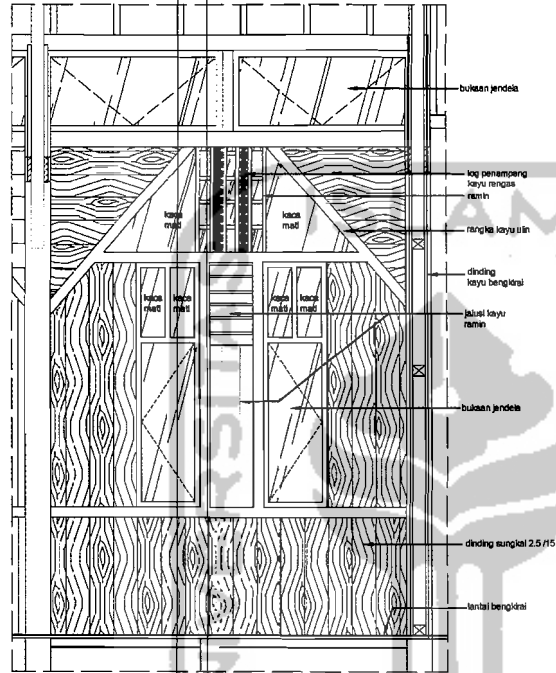

detail 1

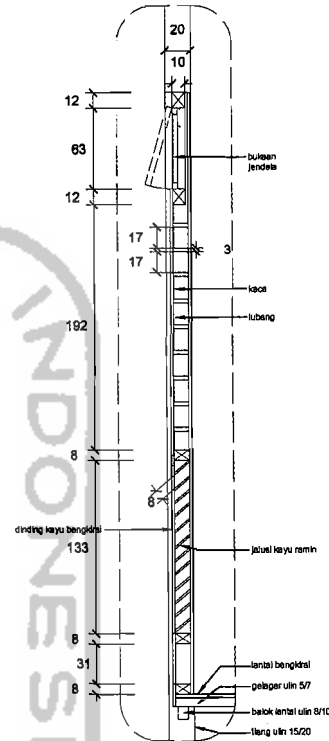

detail 1

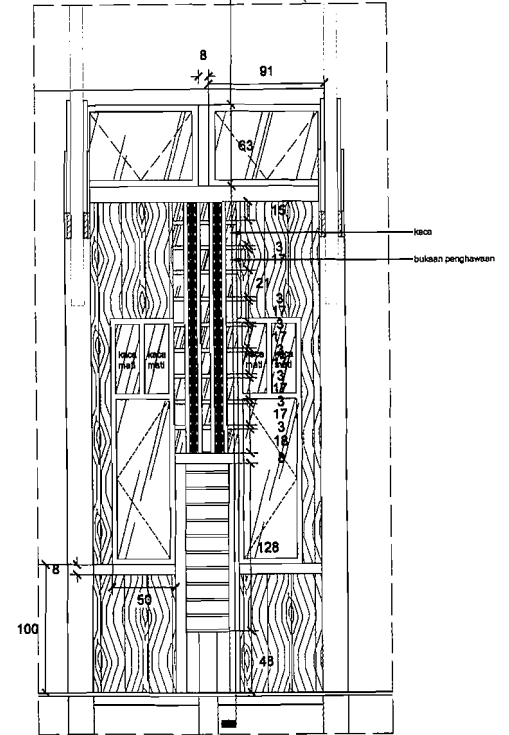

A
5

DETAIL PASADE RUANG GAMBAR

1 : 20



TUGAS AKHIR
JURUSAN ARSITEKTUR
FAKULTAS TEKNIK SIPIL DAN PERENCANAAN
UNIVERSITAS ISLAM INDONESIA

**PERIODE III
TAHUN AKADEMIK
2005/2006**

JURDIK.

**SEKOLAH TEKNIK PERKAYUAN
DI KALIMANTAN TENGAH**

DOSEN PEMBIMBING

Dr. Ravianto B. Santoso, March

IDENTITAS MAHASISWA

NAMA : *Yusuf H. Jafar*

NO. NR : *06.02.77*

TAMBAH TAMBAN :

NAMA GAMBAR

DETAIL PASADE BANGUNAN GAMBAR

SKALA

1 : 20

NO. LBR

A5/4

JML LBR

4

PENGESAHAN

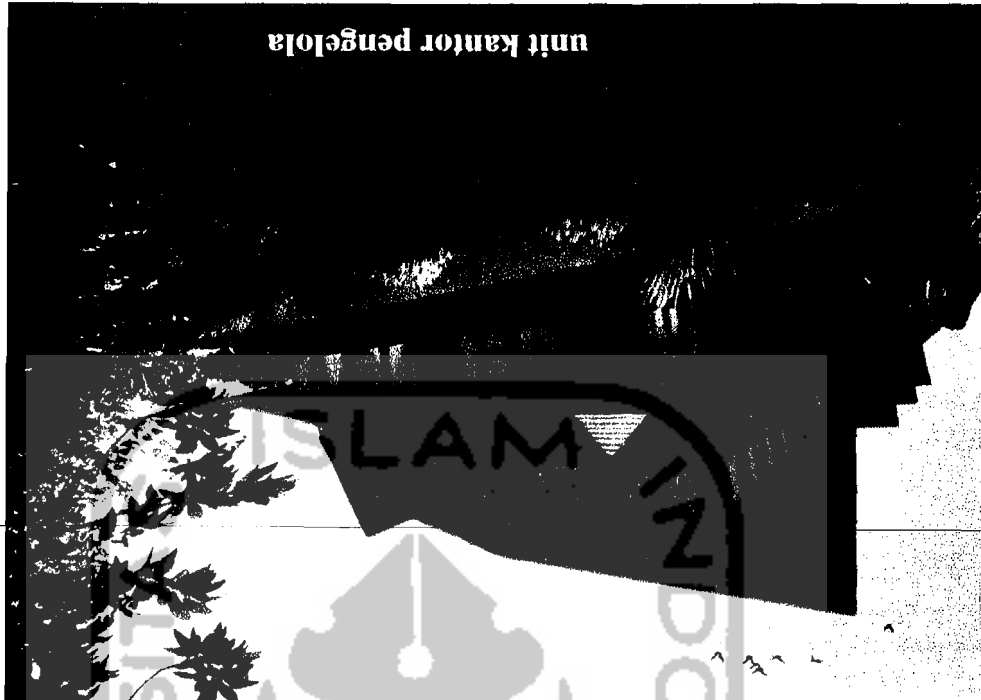

unit kantor pengelola



entrance utama

unit rg. teori







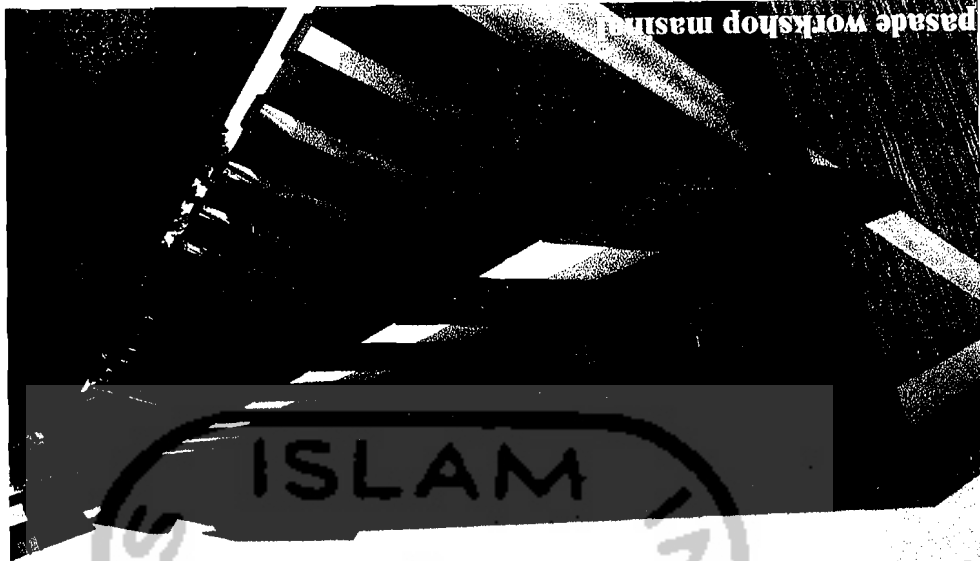

akses antar bangunan dari arah selatan

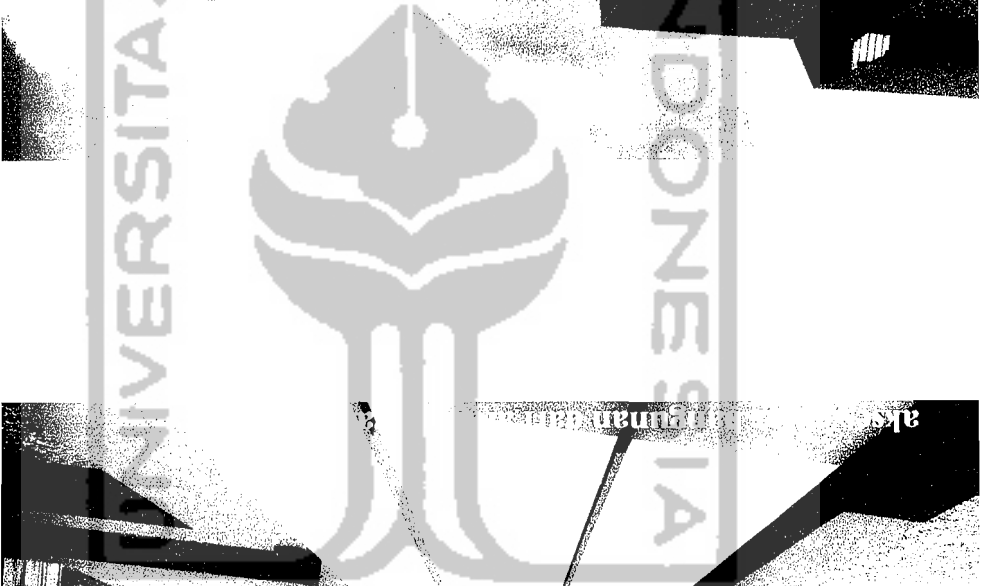

akses

