

JL. MANGKUBUMI



TUGAS AKHIR

JURUSAN ARSITEKTUR
 FAKULTAS TEKNIK SIPIL DAN PERENCANAAN
 UNIVERSITAS ISLAM INDONESIA

PERIODE III
 SEMESTER GANJIL
 TH. 2005/2006

WOODEN CRAFT SHOPPING CENTER

Desain konseptual dan permit karya sebagai konsep perancangan bentuk dan tata ruang bangunan

DOSEN PEMBIMBING

IR.H. SUPRIYANTA, Msi

IDENTITAS MAHASISWA

NAMA	PUJINING RAHAYU
NO. MHS	01612221
TANDA TANGAN	

NAMA GAMSAR

SITE PLAN

SKALA

1 : 200

NO. LBR

JML LBR

PENGESAHAN

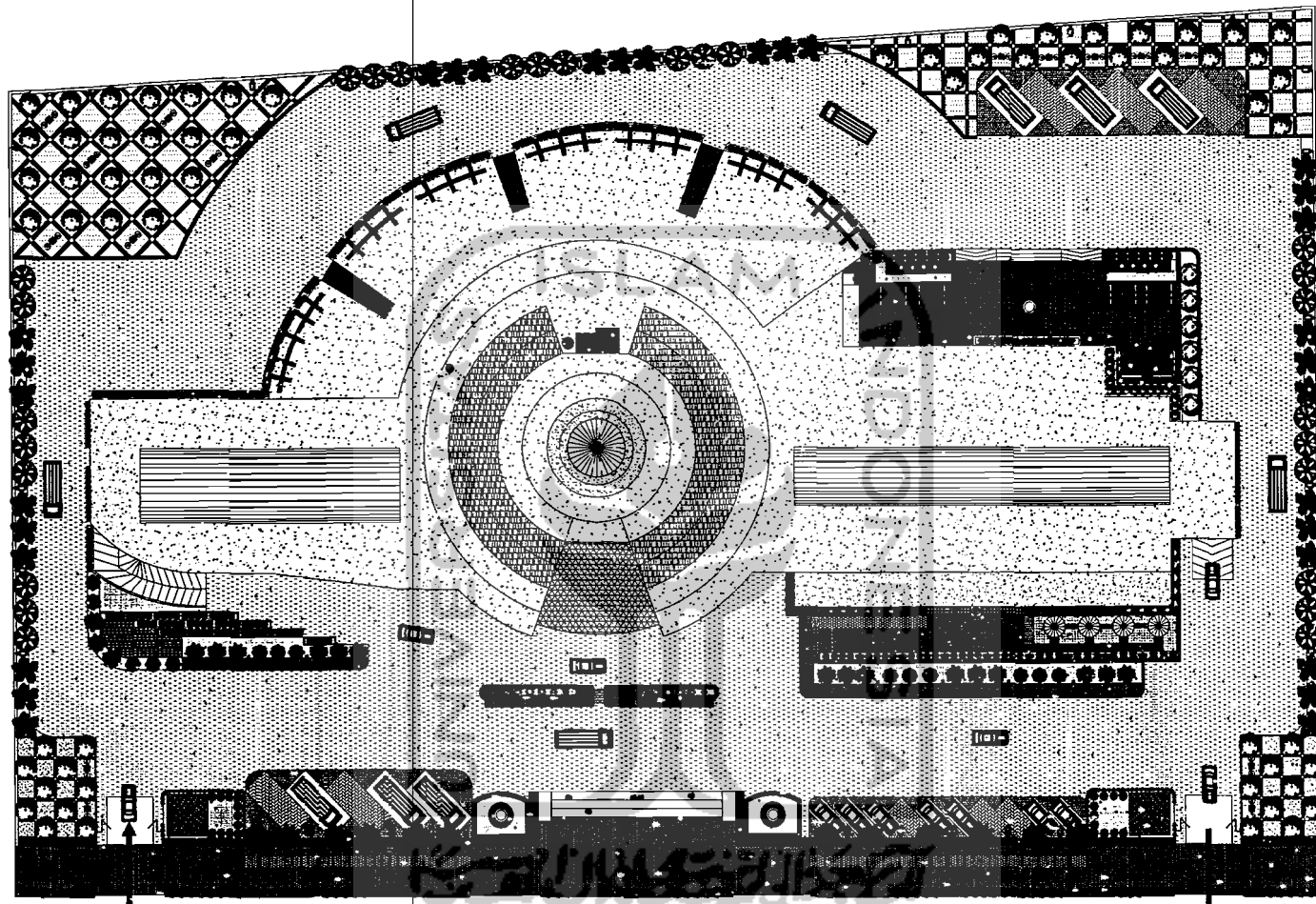

100.00

JL. MANGKUBUMI

160.00

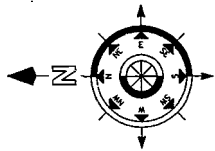

 <p>TUGAS AKHIR JURUSAN ARSITEKTUR FAKULTAS TEKNIK SIPIL DAN PERENCANAAN UNIVERSITAS ISLAM INDONESIA</p>	<p>PERIODE III SEMESTER GANJIL TH. 2005/2006</p>	<p>WOODEN CRAFT SHOPPING CENTER <i>Analisis komposisi dan surat karya sebagai konsep perancangan bentuk dan tata ruang bangunan</i></p>	DOSEN PEMBIMBING		IDENTITAS MAHASISWA		NAMA GAMBAR	SKALA	NO. LBR	JML LBR	PENGESAHAN
			IR.H. SUPRIYANTA, Msi		NAMA	PUJINING RAHAYU					
					NO. MHS	01512221					
		TANDA TANGAN				SITUASI	1 : 200				

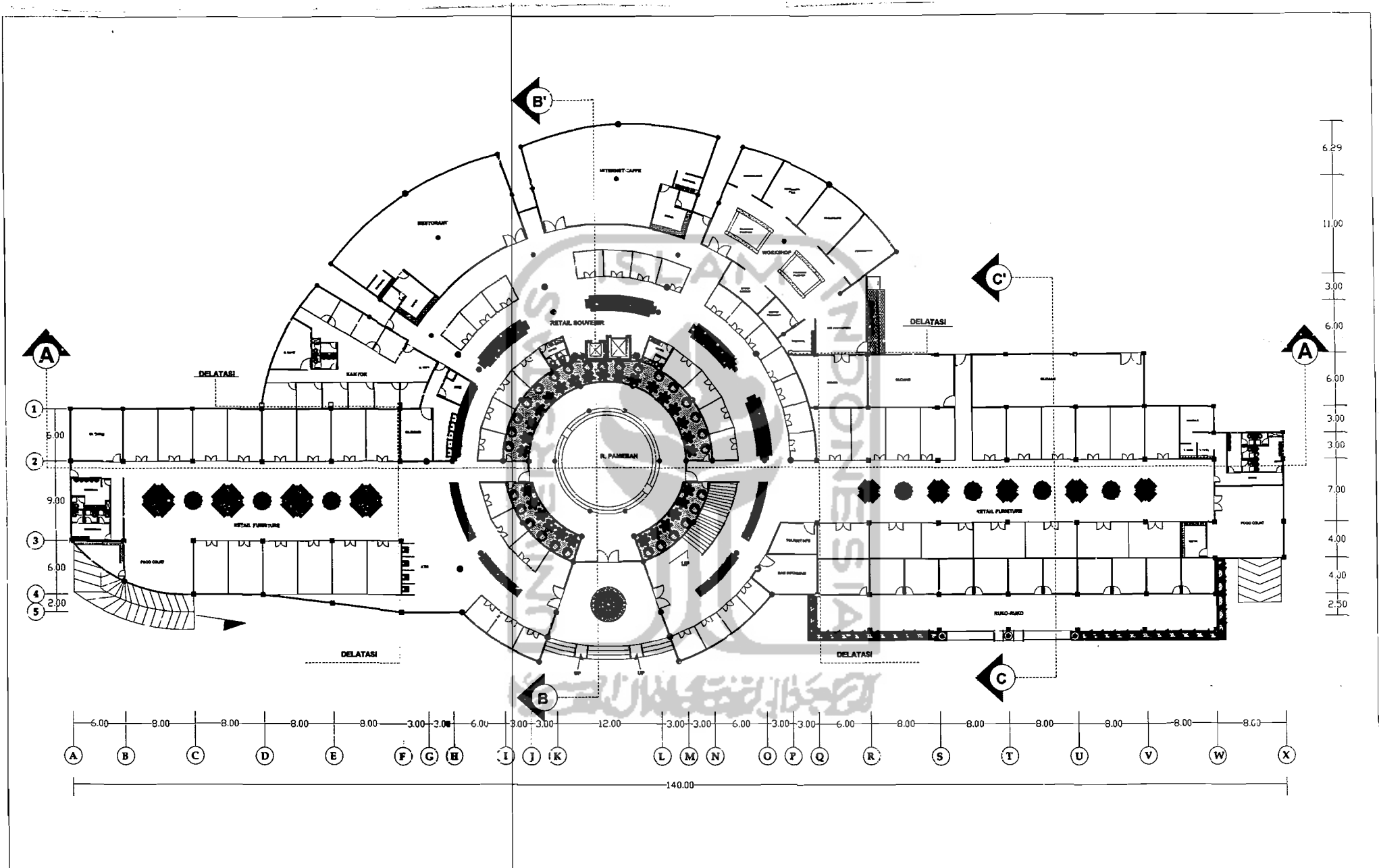

 <p>TUGAS AKHIR JURUSAN ARSITEKTUR FAKULTAS TEKNIK SIPIL DAN PERENCANAAN UNIVERSITAS ISLAM INDONESIA</p>	<p>PERIODE III SEMESTER GANJIL TH. 2005/2006</p>	<p>WOODEN CRAFT SHOPPING CENTER <i>Desain dan konstruksi dari serat kayu sebagai konsep perancangan interior dan tata ruang bangunan</i></p>	DOSEN PEMBIMBING		IDENTITAS MAHASISWA		NAMA GAMBAR	SKALA	NO. LBR	JML LBR	PENGESAHAN
			<p>IR.H. SUPRIYANTA, Msi</p>		<p>NAMA PUJINING RAHAYU NO. MHS 01512221 TANDA TANGAN</p>						

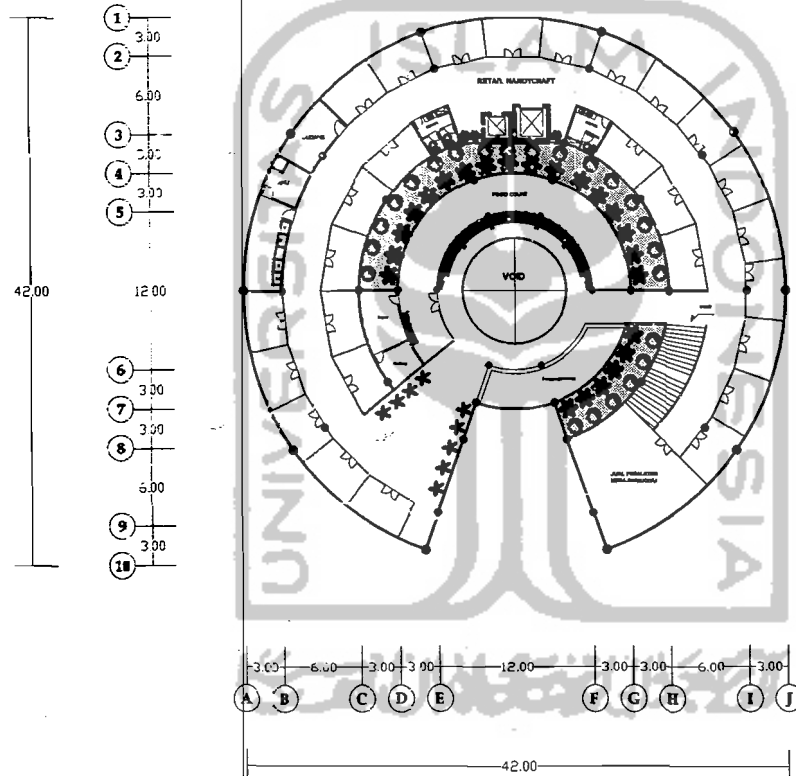

TUGAS AKHIR

JURUSAN ARSITEKTUR
FAKULTAS TEKNIK SIPIL DAN PERENCANAAN
UNIVERSITAS ISLAM INDONESIA

PERIODE III
SEMESTER GANJIL
TH. 2005/2006

WOODEN CRAFT SHOPPING CENTER

Buatlah kembangkan dan serai daya sebagai konsep perancangan bentuk dan tata ruang bangunan

DOSEN PEMBIMBING

IR.H. SUPRIYANTA, Msi

IDENTITAS MAHASISWA

NAMA	PUJINING RAHAYU
NO. MHS	01512221
TANDA TANGAN	

NAMA GAMBAR

DENAH LT 2

SKALA

1 : 200

NO. LBR

JML LBR

PENGESAHAN

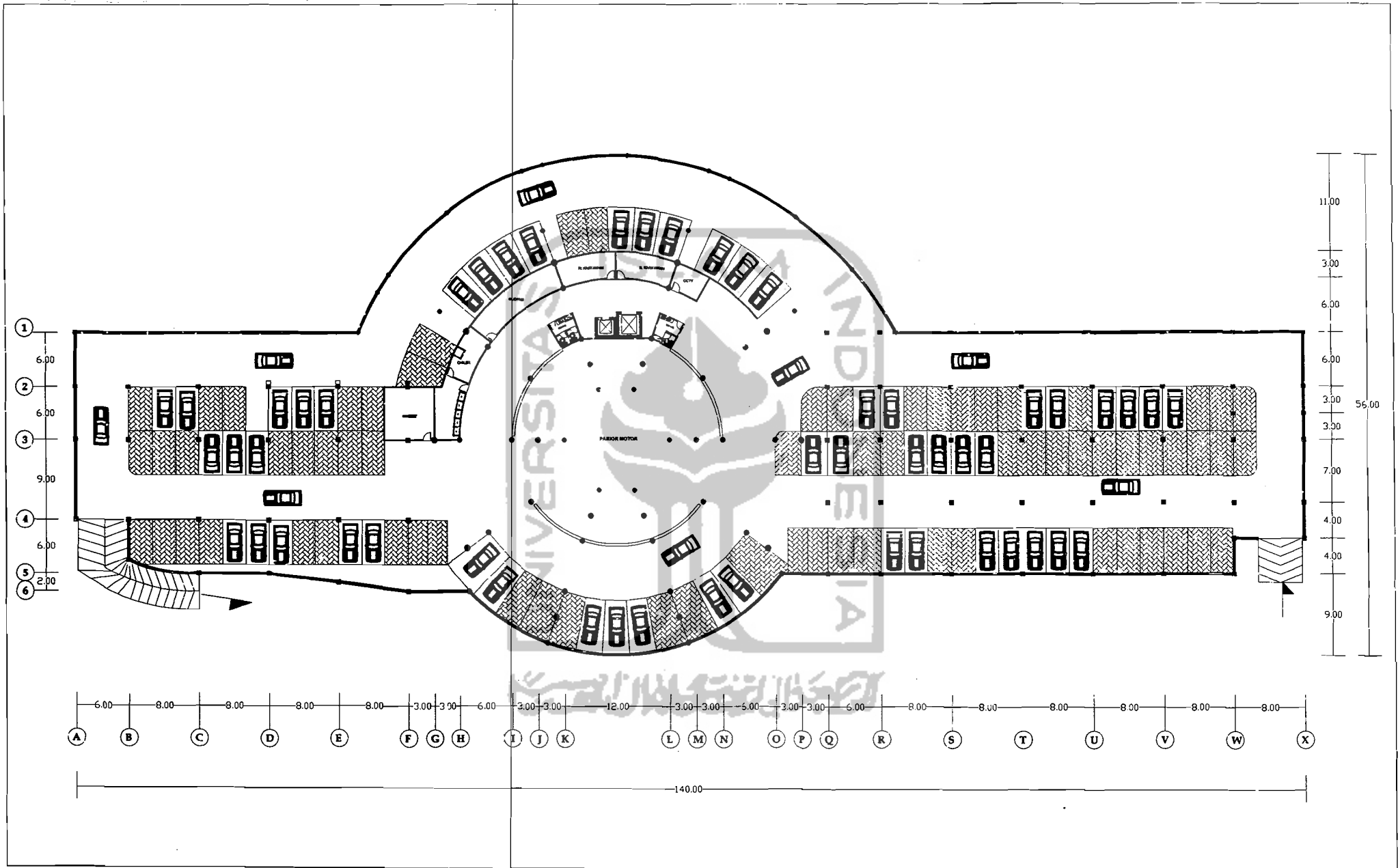

 <p>TUGAS AKHIR</p> <p>JURUSAN ARSITEKTUR FAKULTAS TEKNIK SIPIL DAN PERENCANAAN UNIVERSITAS ISLAM INDONESIA</p>	<p>PERIODE III SEMESTER GANJIL TH. 2005/2006</p>	<p>WOODEN CRAFT SHOPPING CENTER</p> <p><i>Buatlah tampilan dan bentuk baru sebagai konsep perancangan bentuk dan tata ruang bangunan</i></p>	DOSEN PEMBIMBING		IDENTITAS MAHASISWA		NAMA GAMBAR	SKALA	NO. LBR	JML LBR	PENGESAHAN		
			IR.H. SUPRIYANTA, Msi		NAMA	PUJINING RAHAYU						DENAH BASEMENT	1 : 200
					NO. MHS	01512221							
		TANDA TANGAN											

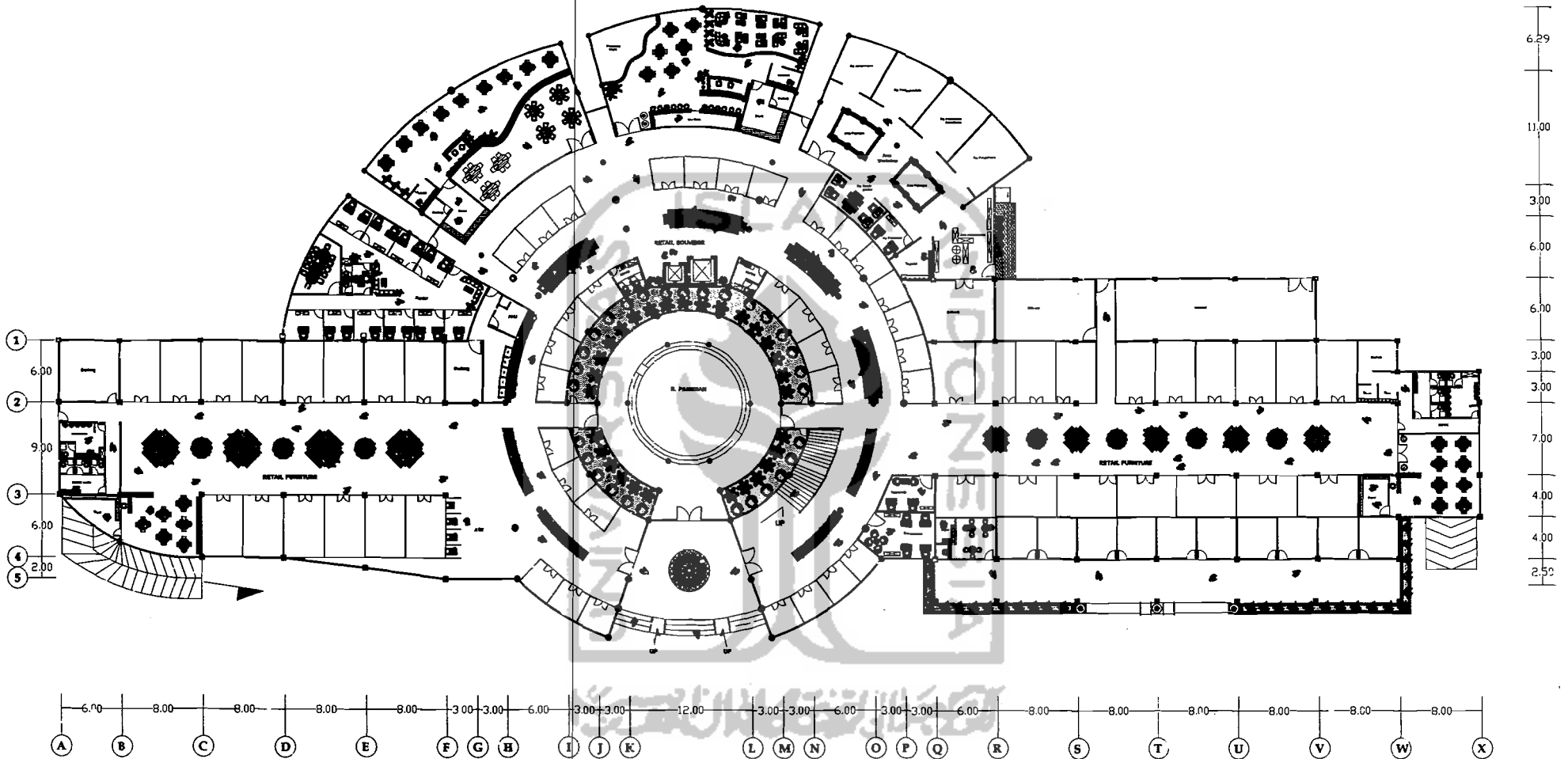

TUGAS AKHIR

JURUSAN ARSITEKTUR
FAKULTAS TEKNIK SIPIL DAN PERENCANAAN
UNIVERSITAS ISLAM INDONESIA

PERIODE III
SEMESTER GANJIL
TH. 2005/2006

WOODEN CRAFT SHOPPING CENTER

Desain arsitektur dan surat-surat sebagai konsep perancangan struktur dan tata ruang bangunan

DOSEN PEMBIMBING

IR.H. SUPRIYANTA, Msi

IDENTITAS MAHASISWA

NAMA	PUJINING RAHAYU
NO. MHS	01512221
TANDA TANGAN	

NAMA GAMBAR

LAYOUT DENAH LT 1

SKALA

1 : 200

NO. LBR

JML LBR

PENGESAHAN

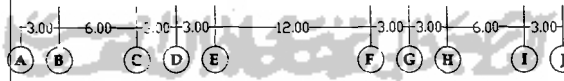
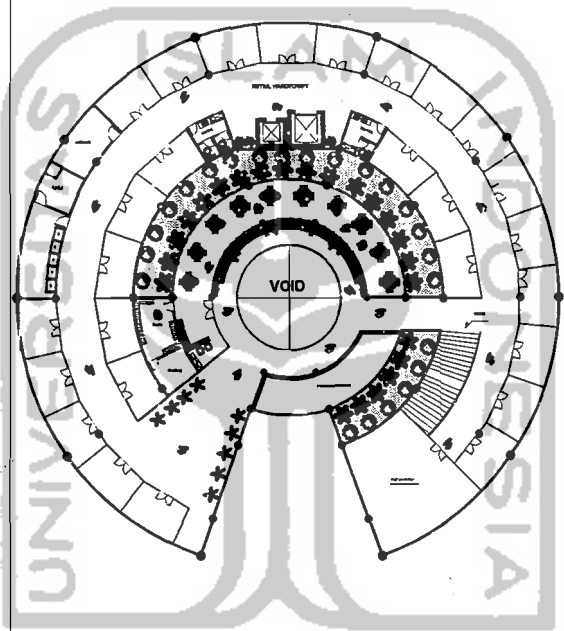
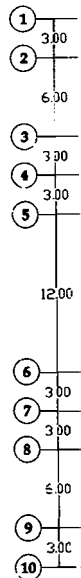

 <p>TUGAS AKHIR JURUSAN ARSITEKTUR FAKULTAS TEKNIK SIPIL DAN PERENCANAAN UNIVERSITAS ISLAM INDONESIA</p>	<p>PERIODE III SEMESTER GANJIL TH. 2005/2006</p>	<p>WOODEN CRAFT SHOPPING CENTER <i>Bentuk lamina dan serat kayu sebagai konsep perancangan bentuk dan tata ruang bangunan</i></p>	DOSEN PEMBIMBING	IDENTITAS MAHASISWA		NAMA GAMBAR	SKALA	NO. LBR	JML LBR	PENGESAHAN
			<p>IR.H. SUPRIYANTA, Msi</p>	<p>NAMA PUJINING RAHAYU</p> <p>NO. MHS 01512221</p> <p>TANDA TANGAN</p>	<p>LAYOUT DENAH LT 2</p>	<p>1 : 200</p>				

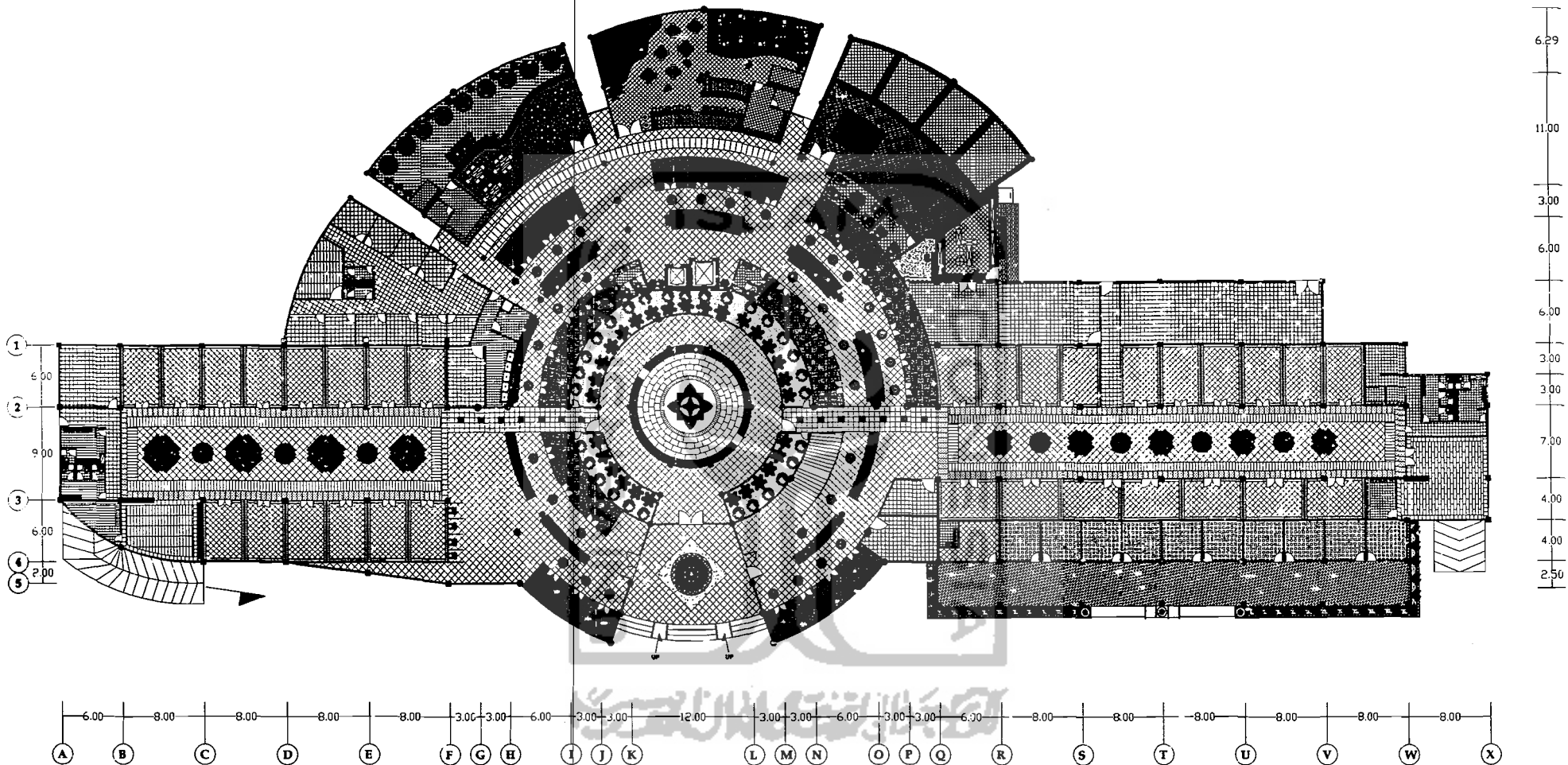

TUGAS AKHIR

JURUSAN ARSITEKTUR
FAKULTAS TEKNIK SIPIL DAN PERENCANAAN
UNIVERSITAS ISLAM INDONESIA

PERIODE III
SEMESTER GANJIL
TH. 2005/2006

WOODEN CRAFT SHOPPING CENTER

Buatlah skema dan surat harga sebagai konsep perancangan bentuk dan tata ruang bangunan

DOSEN PEMBIMBING

IR.H. SUPRIYANTA, Msi

IDENTITAS MAHASISWA

NAMA	PUJINING RAHAYU
NO. MHS	01612221
TANDA TANGAN	

NAMA GAMBAR

RENCANA POLA LANTAI
DENAH LANTAI 1

SKALA

1 : 200

NO. LBR

JML LBR

PENGESAHAN

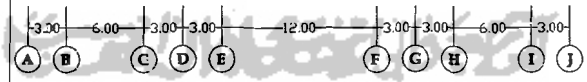
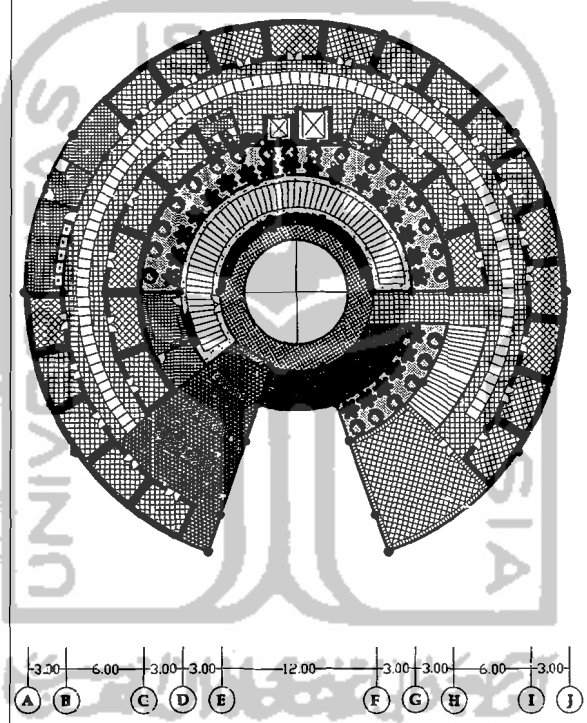
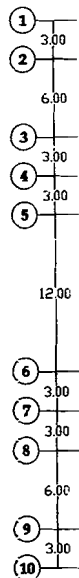

TUGAS AKHIR

JURUSAN ARSITEKTUR
FAKULTAS TEKNIK SIPIL DAN PERENCANAAN
UNIVERSITAS ISLAM INDONESIA

PERIODE III
SEMESTER GANJIL
TH. 2005/2006

WOODEN CRAFT SHOPPING CENTER

Rencanakan bentuk dan susatannya sebagai konsep perancangan bentuk dan tata ruang bangunan

DOSEN PEMBIMBING

IR.H. SUPRIYANTA, Msi

IDENTITAS MAHASISWA

NAMA	PUJINING RAHAYU
NO. MHS	01512221
TANDA TANGAN	

NAMA GAMBAR

RENCANA POLA LANTAI
DENAH LANTAI 2

SKALA

1 : 200

NO. LBR

JML LBR

PENGESAHAN

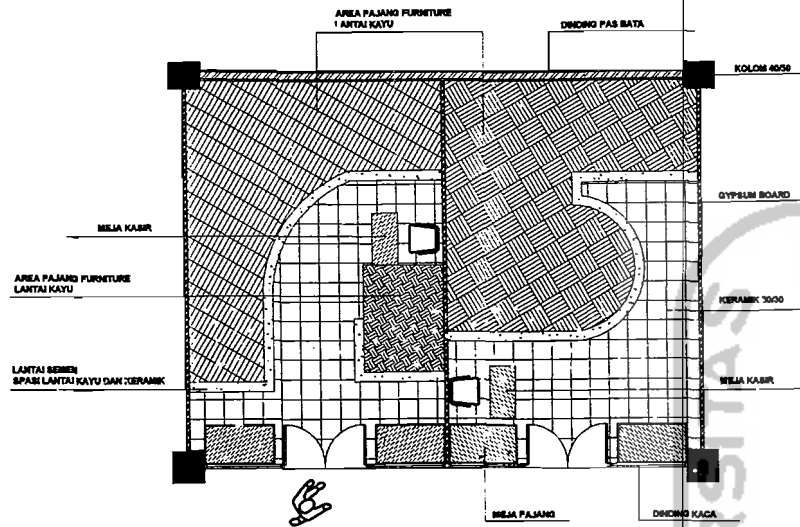

RETAIL FURNITURE

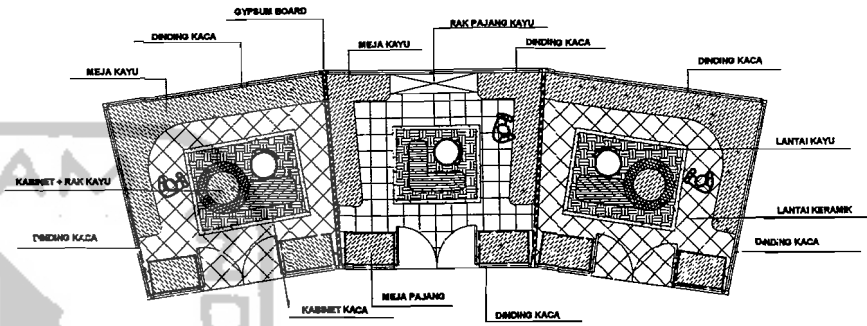

RETAIL SOUVENIR

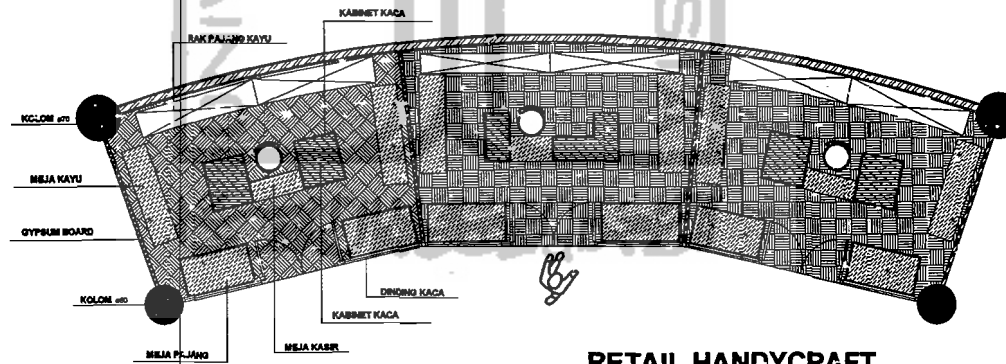

RETAIL HANDY CRAFT



TUGAS AKHIR

JURUSAN ARSITEKTUR
FAKULTAS TEKNIK SIPIL DAN PERENCANAAN
UNIVERSITAS ISLAM INDONESIA

PERIODE III
SEMESTER GANJIL
TH. 2005/2006

WOODEN CRAFT SHOPPING CENTER

Desain bangunan dan surat kerja sebagai konsep perancangan desain dan tata ruang bangunan

DOSEN PEMBIMBING

IR.H. SUPRIYANTA, Msi

IDENTITAS MAHASISWA

NAMA PUJINING RAHAYU
NO. MHS 01512221
TANDA TANGAN

NAMA GAMBAR

DETAIL RUANG

SKALA

1 : 50

NO. LBR

JML LBR

PENGESAHAN

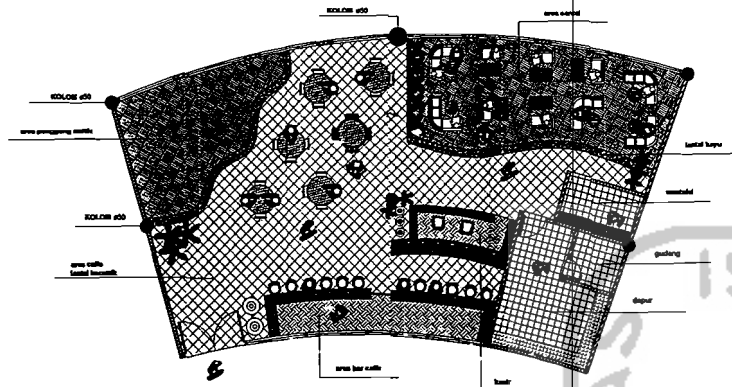

CAFFE INTERNET

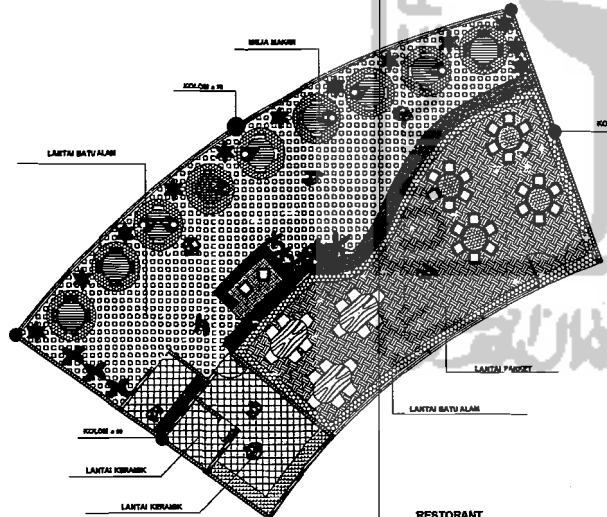

RESTORANT

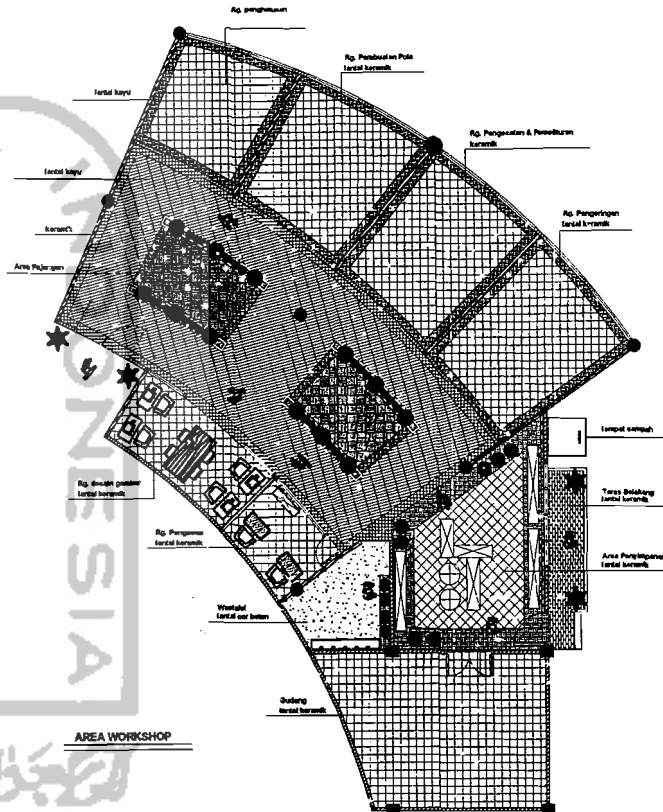

AREA WORKSHOP

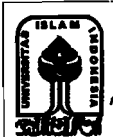

TUGAS AKHIR

JURUSAN ARSITEKTUR
FAKULTAS TEKNIK SIPIL DAN PERENCANAAN
UNIVERSITAS ISLAM INDONESIA

PERIODE III
SEMESTER GANJIL
TH. 2005/2006

WOODEN CRAFT SHOPPING CENTER

Bentuk bangunan dan area kayu sebagai konsep perancangan bentuk dan tata ruang bangunan

DOSEN PEMBIMBING	IDENTITAS MAHASISWA		NAMA GAMBAR	SKALA	NO. LBR	JML LBR	PENGESAHAN
	NAMA	PUJINING RAHAYU					
IR.H. SUPRIYANTA, Msi	NO. MHS	01512221	DETAIL RUANG	1 : 50			
	TANDA TANGAN						

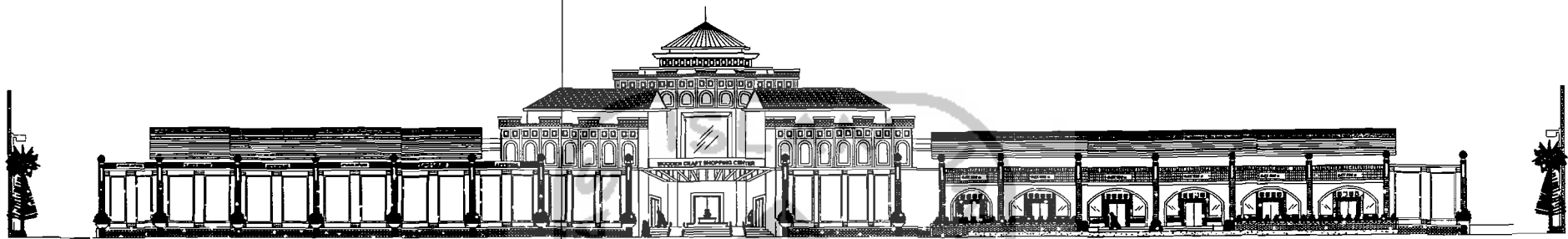

TAMPAK DEPAN

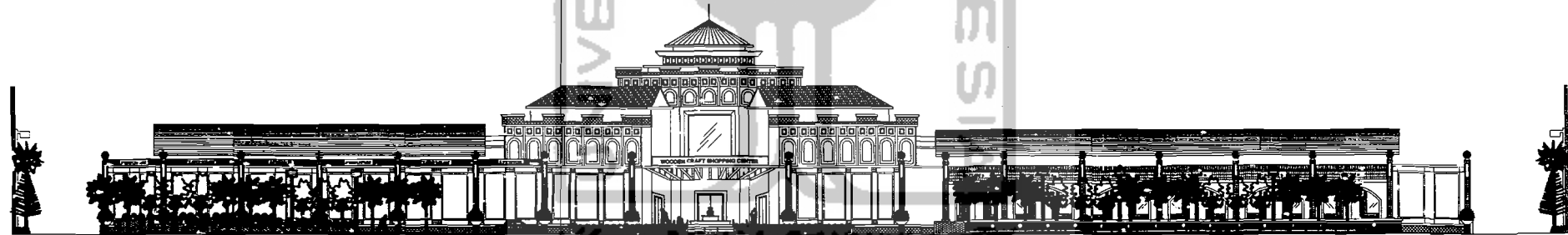
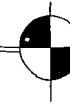

TAMPAK DEPAN KESELURUHAN



TUGAS AKHIR

JURUSAN ARSITEKTUR
FAKULTAS TEKNIK SIPIL DAN PERENCANAAN
UNIVERSITAS ISLAM INDONESIA

PERIODE III
SEMESTER GANJIL
TH. 2005/2006

WOODEN CRAFT SHOPPING CENTER

Desain komprehensif dan akurat berupa berbagai konsep perancangan meliputi dan tata ruang bangunan

DOSEN PEMBIMBING

IR.H. SUPRIYANTA, Msi

IDENTITAS MAHASISWA

NAMA	PUJINING RAHAYU
NO. MHS	01512221
TANDA TANGAN	

NAMA GAMBAR

TAMPAK DEPAN &
TAMPAK KAWASANNYA

SKALA

1 : 200

NO. LBR

JML LBR

PENGESAHAN

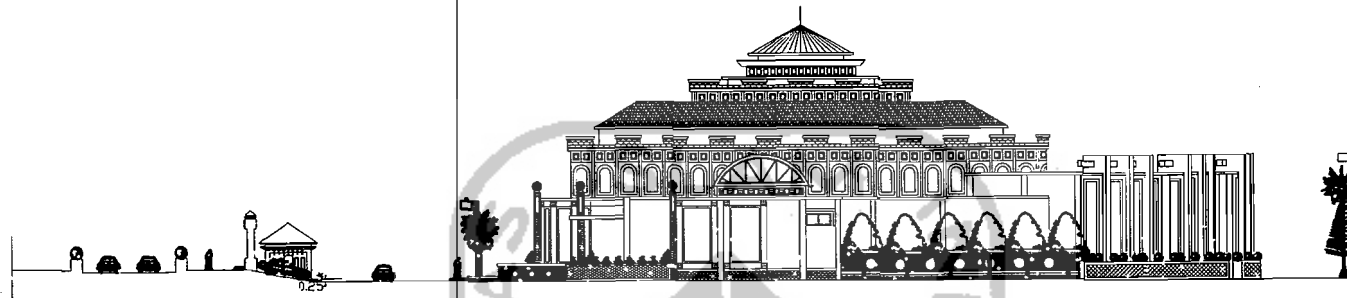

TAMPAK SAMPING KANAN



TAMPAK SAMPING KANAN KESELURUHAN



TUGAS AKHIR

JURUSAN ARSITEKTUR
FAKULTAS TEKNIK SIPIL DAN PERENCANAAN
UNIVERSITAS ISLAM INDONESIA

PERIODE III
SEMESTER GANJIL
TH. 2005/2006

WOODEN CRAFT SHOPPING CENTER

Desain bangunan dan ruang sebagai konsep perancangan bentuk dan tata ruang lingkungan

DOSEN PEMBIMBING

IR.H. SUPRIYANTA, Msi

IDENTITAS MAHASISWA

NAMA	PUJNING RAHAYU
NO. MHS	01512221
TANDA TANGAN	

NAMA GAMBAR

TAMPAK SAMPING KANAN & TAMPAK KAWASANNYA

SKALA

1 : 200

NO. LBR

JML LBR

PENGESAHAN

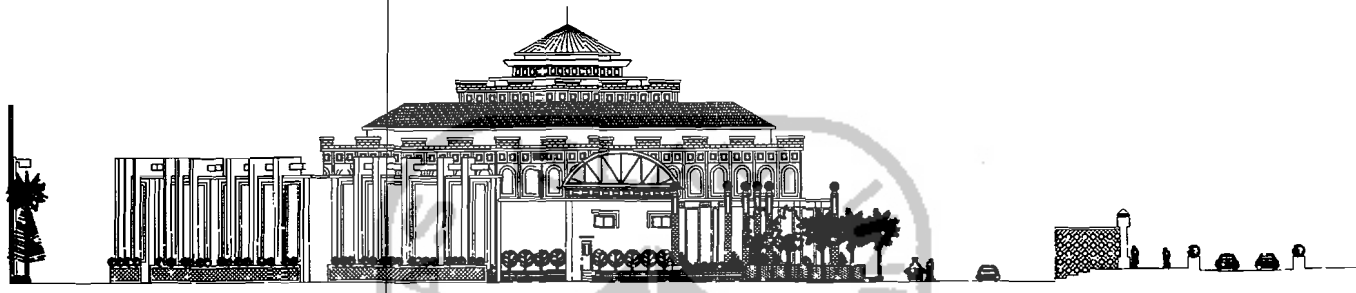

TAMPAK SAMPIG KIRI



TAMPAK SAMPIG KIRI KESELURUHAN



TUGAS AKHIR

JURUSAN ARSITEKTUR
FAKULTAS TEKNIK SIPIL DAN PERENCANAAN
UNIVERSITAS ISLAM INDONESIA

PERIODE III
SEMESTER GANJIL
TH. 2005/2006

WOODEN CRAFT SHOPPING CENTER

Bentuk bangunan dan serit kayu sebagai konsep perancangan bentuk dan tata ruang bangunan

DOSEN PEMBIMBING

IR.H. SUPRIYANTA, Msi

IDENTITAS MAHASISWA

NAMA	PUJINING RAHAYU
NO. MHS	01512221
TANDA TANGAN	

NAMA GAMBAR

TAMPAK SAMPIG KIRI &
TAMPAK KAWASANNYA

SKALA

1 : 200

NO. LBR

JML LBR

PENGESAHAN

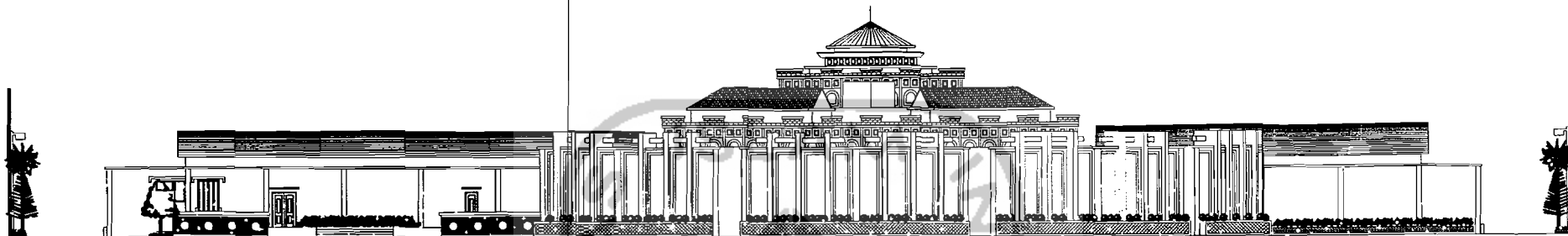

TAMPAK BELAKANG

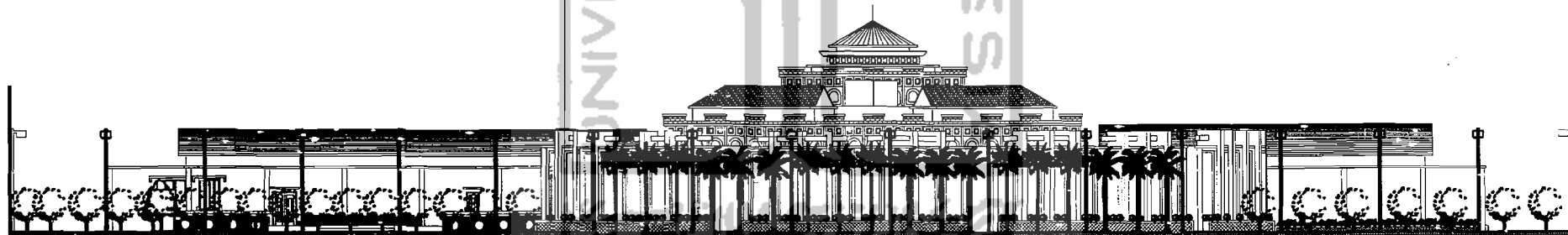

TAMPAK BELAKANG KESELURUHAN



TUGAS AKHIR

JURUSAN ARSITEKTUR
FAKULTAS TEKNIK SIPIL DAN PERENCANAAN
UNIVERSITAS ISLAM INDONESIA

PERIODE III
SEMESTER GANJIL
TH. 2005/2006

WOODEN CRAFT SHOPPING CENTER

Desain tambahan dan surat-surat sebagai konsep perancangan untuk dan pada ruang bangunan

DOSEN PEMBIMBING

IR.H. SUPRIYANTA, Msi

IDENTITAS MAHASISWA

NAMA	PUJINING RAHAYU
NO. MHS	01512221
TANDA TANGAN	

NAMA GAMBAR

TAMPAK BELAKANG &
TAMPAK KAWASANNYA

SKALA

1 : 200

NO. LBR

JML LBR

PENGESAHAN

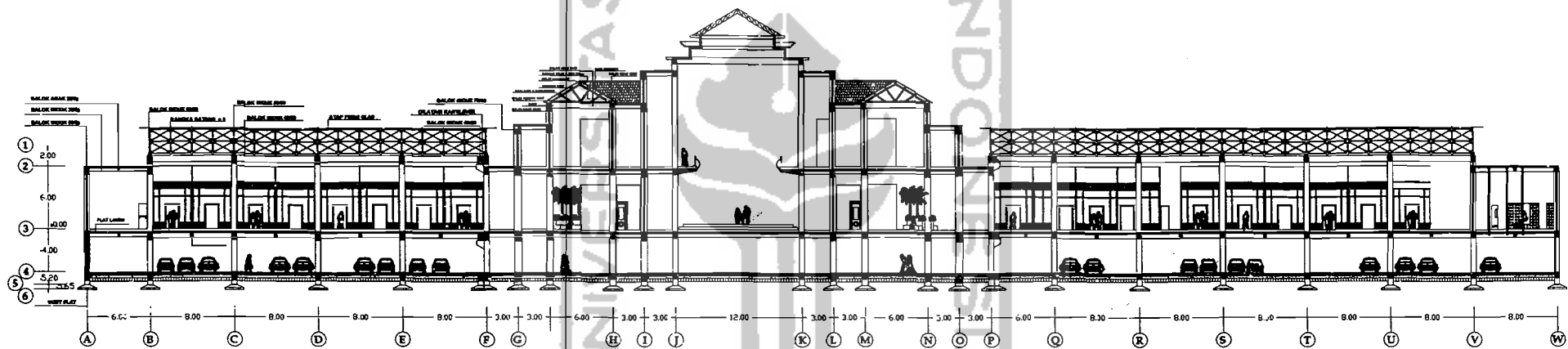

TUGAS AKHIR

JURUSAN ARSITEKTUR
FAKULTAS TEKNIK SIPIL DAN PERENCANAAN
UNIVERSITAS ISLAM INDONESIA

PERIODE III
SEMESTER GANJIL
TH. 2005/2006

WOODEN CRAFT SHOPPING CENTER

Bentuk, material, dan warna kayu sebagai konsep perancangan bentuk dan tata ruang bangunan

DOSEN PEMBIMBING

IR.H. SUPRIYANTA, Msi

IDENTITAS MAHASISWA

NAMA: PUJINING RAHAYU
NO. MHS: 01612221
TANDA TANGAN:

NAMA GAMBAR

POTONGAN A-A'

SKALA

1 : 200

NO. LBR

JML LBR

PENGESAHAN

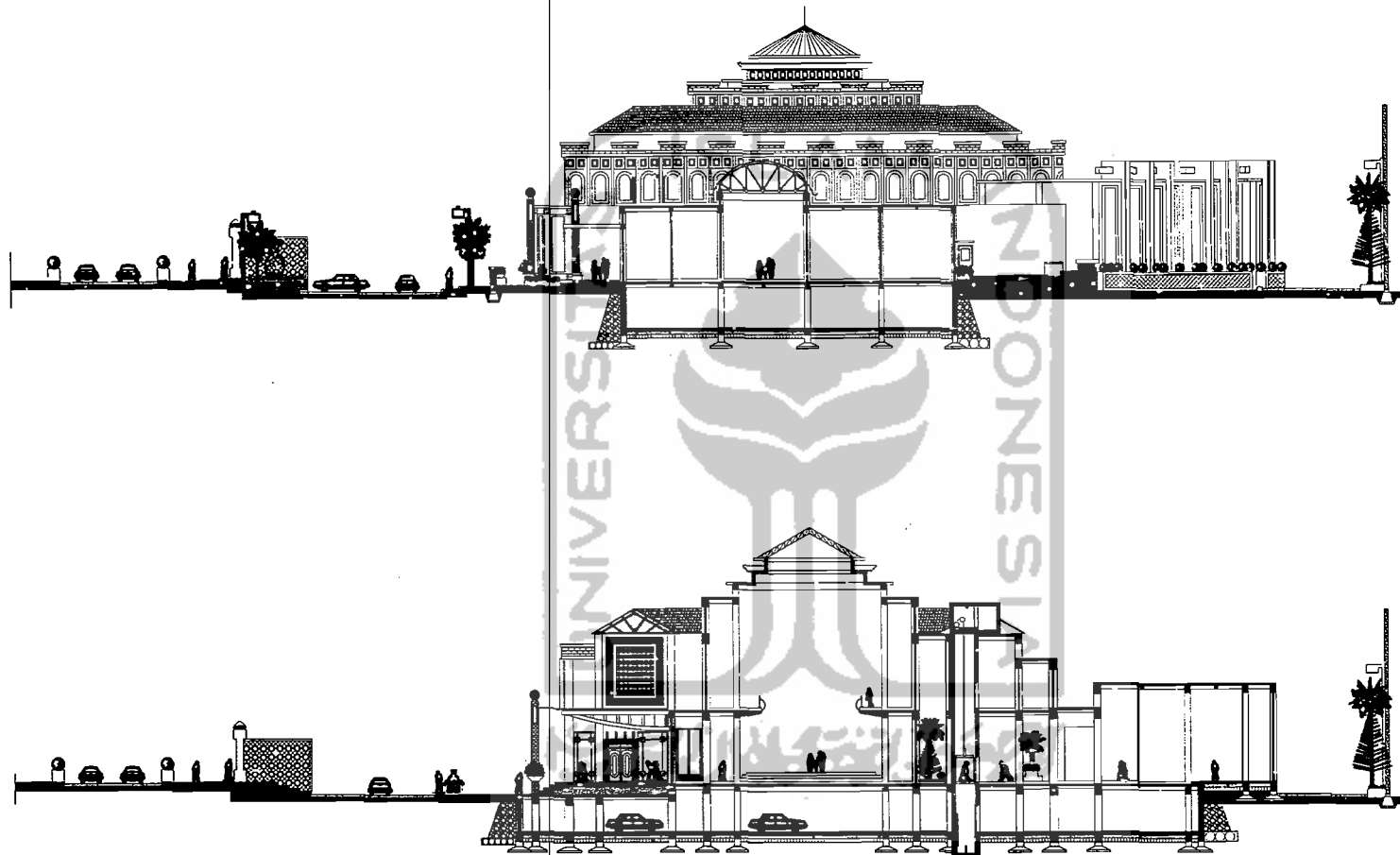

TUGAS AKHIR

JURUSAN ARSITEKTUR
FAKULTAS TEKNIK SIPIL DAN PERENCANAAN
UNIVERSITAS ISLAM INDONESIA

PERIODE III
SEMESTER GANJIL
TH. 2005/2006

WOODEN CRAFT SHOPPING CENTER

Bentuk kamblen dan arca kayu sebagai konsep perancangan bentuk dan tata ruang bangunan

DOSEN PEMBIMBING

IR.H. SUPRIYANTA, Msi

IDENTITAS MAHASISWA

NAMA	PUJINING RAHAYU
NO. MHS	01512221
TANDA TANGAN	

NAMA GAMBAR

POTONGAN KAWASAN

SKALA

1 : 200

NO. LBR

JML LBR

PENGESAHAN

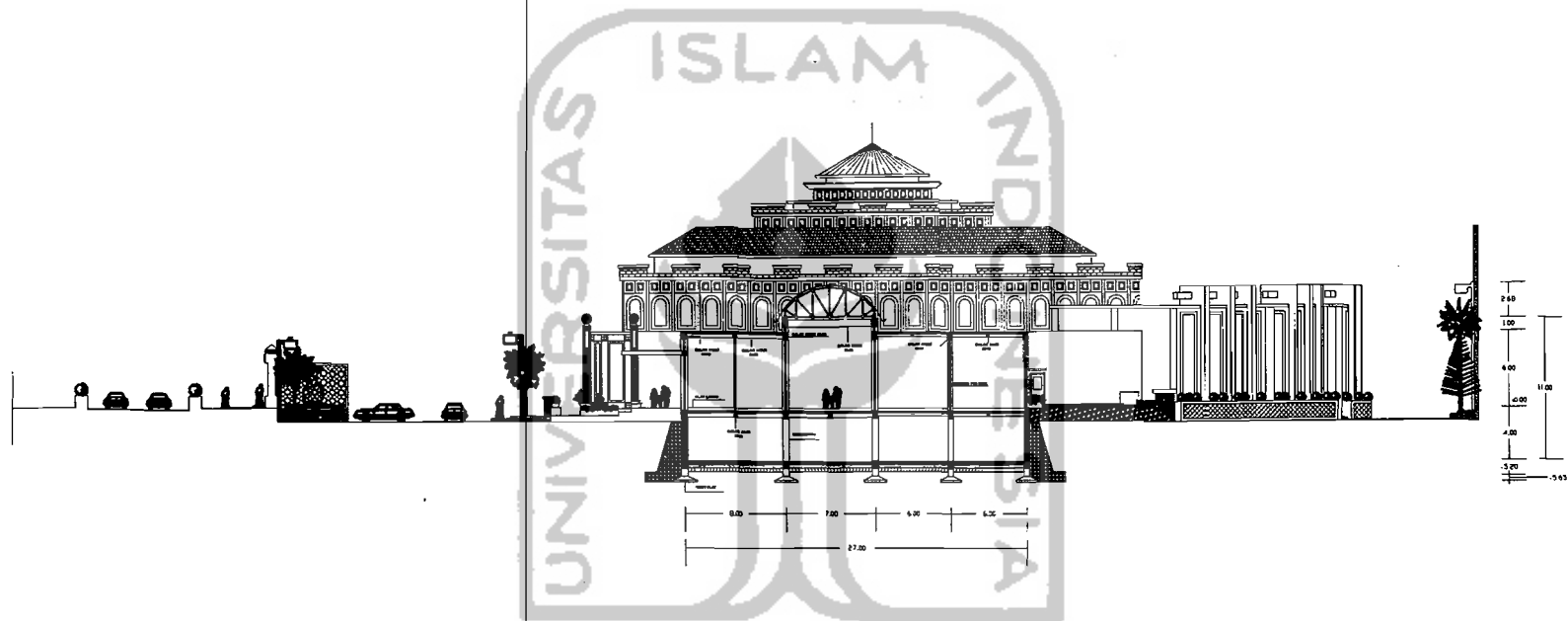

TUGAS AKHIR

JURUSAN ARSITEKTUR
FAKULTAS TEKNIK SIPIL DAN PERENCANAAN
UNIVERSITAS ISLAM INDONESIA

PERIODE III
SEMESTER GANJIL
TH. 2005/2006

WOODEN CRAFT SHOPPING CENTER

Sebutkan tambahan dan urut kayu sebagai konsep perancangan bentuk dan tata ruang bangunan

DOSEN PEMBIMBING

IR.H. SUPRIYANTA, Msi

IDENTITAS MAHASISWA

NAMA	PUJINING RAHAYU
NO. MHS	01512221
TANDA TANGAN	

NAMA GAMBAR

POTONGAN C-C'

SKALA

1 : 200

NO. LBR

JML LBR

PENGESAHAN



TUGAS AKHIR

JURUSAN ARSITEKTUR
FAKULTAS TEKNIK SIPIL DAN PERENCANAAN
UNIVERSITAS ISLAM INDONESIA

PERIODE III
SEMESTER GANJIL
TH. 2005/2006

WOODEN CRAFT SHOPPING CENTER

Restorasi bangunan dan renovasi banyu sebagai konsep perancangan kembali dan tata ruang bangunan

DOSEN PEMBIMBING

IR.H. SUPRIYANTA, Msi

IDENTITAS MAHASISWA

NAMA	PUJINING RAHAYU
NO. MHS	01512221
TANDA TANGAN	

NAMA GAMBAR

POTONGAN B-B'

SKALA

1 : 200

NO. LBR

JML LBR

PENGESAHAN

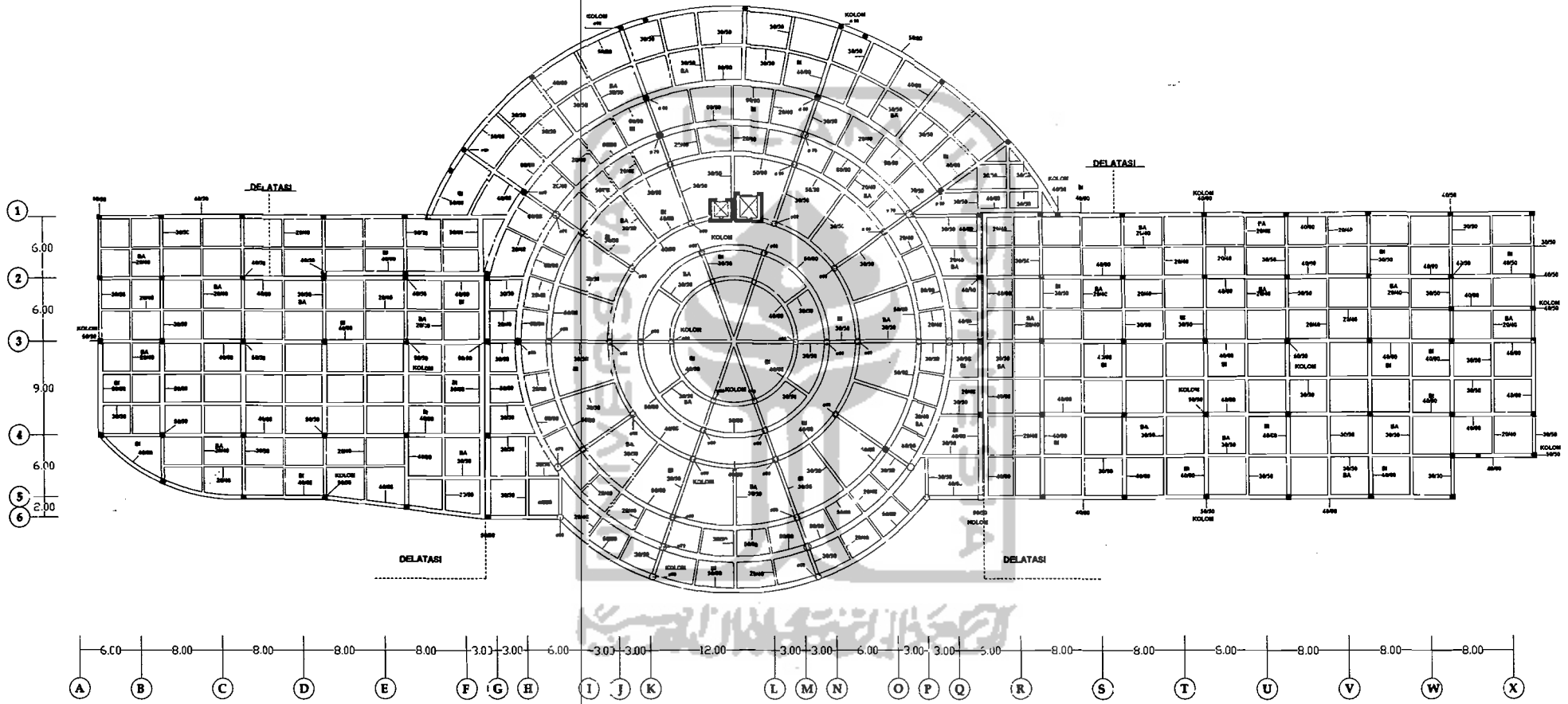

 <p>TUGAS AKHIR JURUSAN ARSITEKTUR FAKULTAS TEKNIK SIPIL DAN PERENCANAAN UNIVERSITAS ISLAM INDONESIA</p>	<p>PERIODE III SEMESTER GANJIL TH. 2005/2006</p>	<p>WOODEN CRAFT SHOPPING CENTER <i>Sebaik mungkin dan sesuai kony sebagai konsep perancangan bentuk dan tata ruang dengan</i></p>	DOSEN PEMBIMBING		IDENTITAS MAHASISWA		NAMA GAMBAR	SKALA	NO. LBR	JML LBR	PENGESAHAN
			<p>IR.H. SUPRYANTA, Msi</p>		NAMA	PUJINING RAHAYU	<p>R. KOLOM BALOK DENAH BASEMENT</p>	<p>1 : 200</p>			
					NO. MHS	01512221					
			TANDA TANGAN								

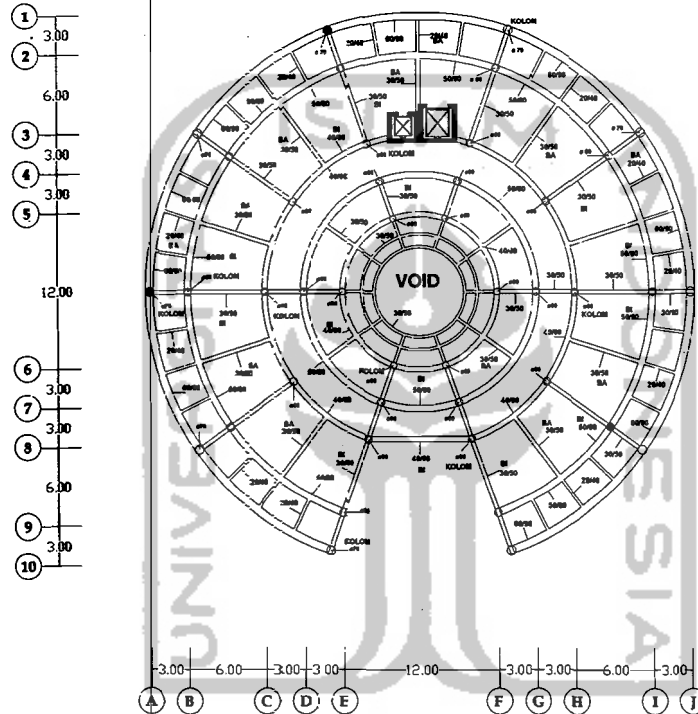

TUGAS AKHIR

JURUSAN ARSITEKTUR
FAKULTAS TEKNIK SIPIL DAN PERENCANAAN
UNIVERSITAS ISLAM INDONESIA

PERIODE III
SEMESTER GANJIL
TH. 2005/2006

WOODEN CRAFT SHOPPING CENTER

Besuk berahim dan ariet hayu sebagai konsep perancangan bentuk dan tata ruang bangunan

DOSEN PEMBIMBING

IR.H. SUPRIYANTA, Msi

IDENTITAS MAHASISWA

NAMA	PUJINING RAHAYU
NO. MHS	01512221
TANDA TANGAN	

NAMA GAMBAR

R. KOLOM BALOK
DENAH LANTAI 2

SKALA

1 : 200

NO. LBR

JML LBR

PENGESAHAN

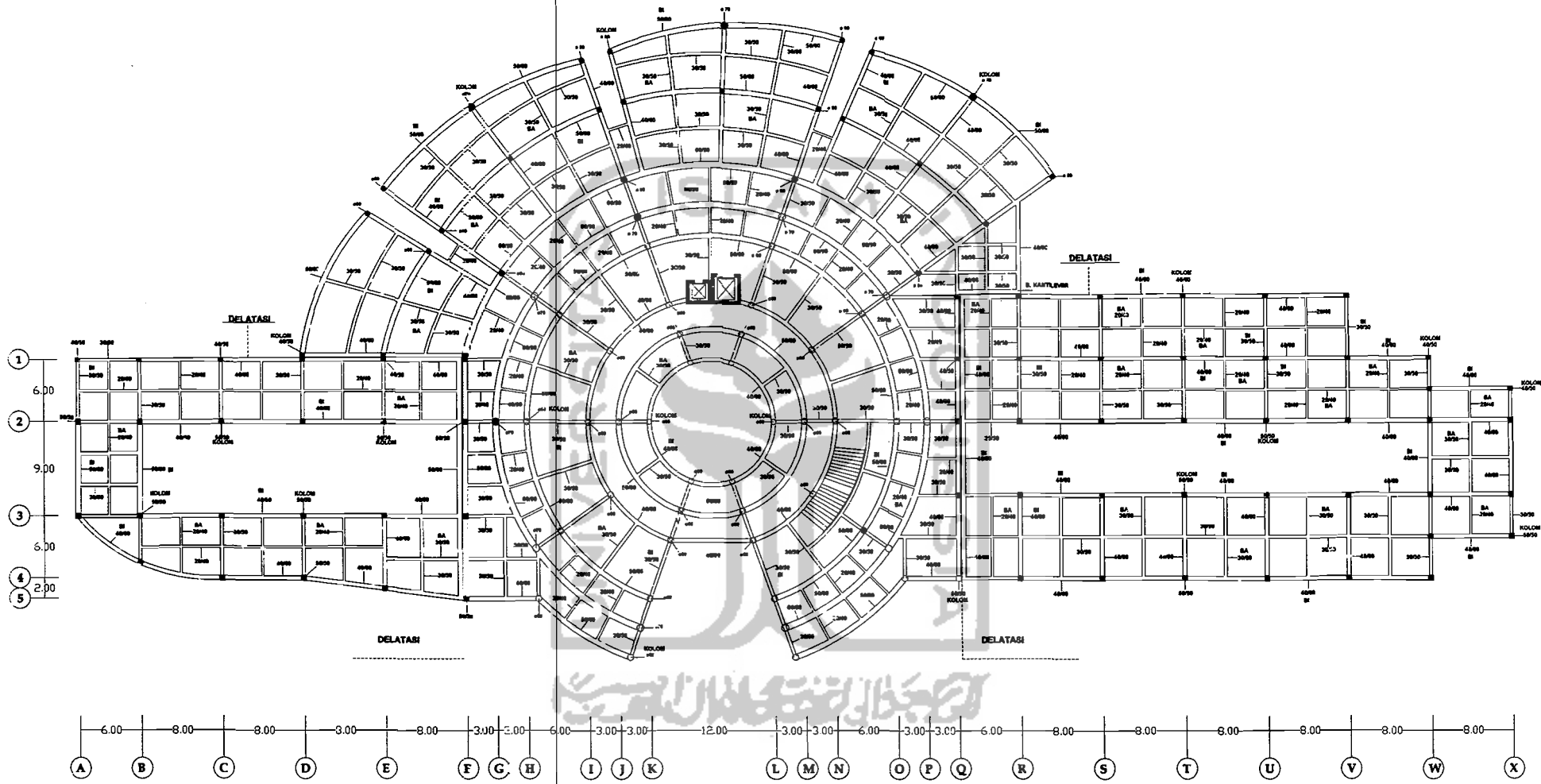

 <p>TUGAS AKHIR JURUSAN ARSITEKTUR FAKULTAS TEKNIK SIPIL DAN PERENCANAAN UNIVERSITAS ISLAM INDONESIA</p>	<p>PERIODE III SEMESTER GANJIL TH. 2005/2006</p>	<p>WOODEN CRAFT SHOPPING CENTER <i>Desain: pemilihan dan peruntukannya sebagai konsep perancangan bentuk dan tata ruang bangunan</i></p>	DOSEN PEMBIMBING		IDENTITAS MAHASISWA		NAMA GAMBAR	SKALA	NO. LBR	JML LBR	PENGESAHAN
			<p>IR.H. SUPRIYANTA, Msi</p>		<p>NAMA NO. MHS TANDA TANGAN</p>	<p>PUJINING RAHAYU 01512221</p>					

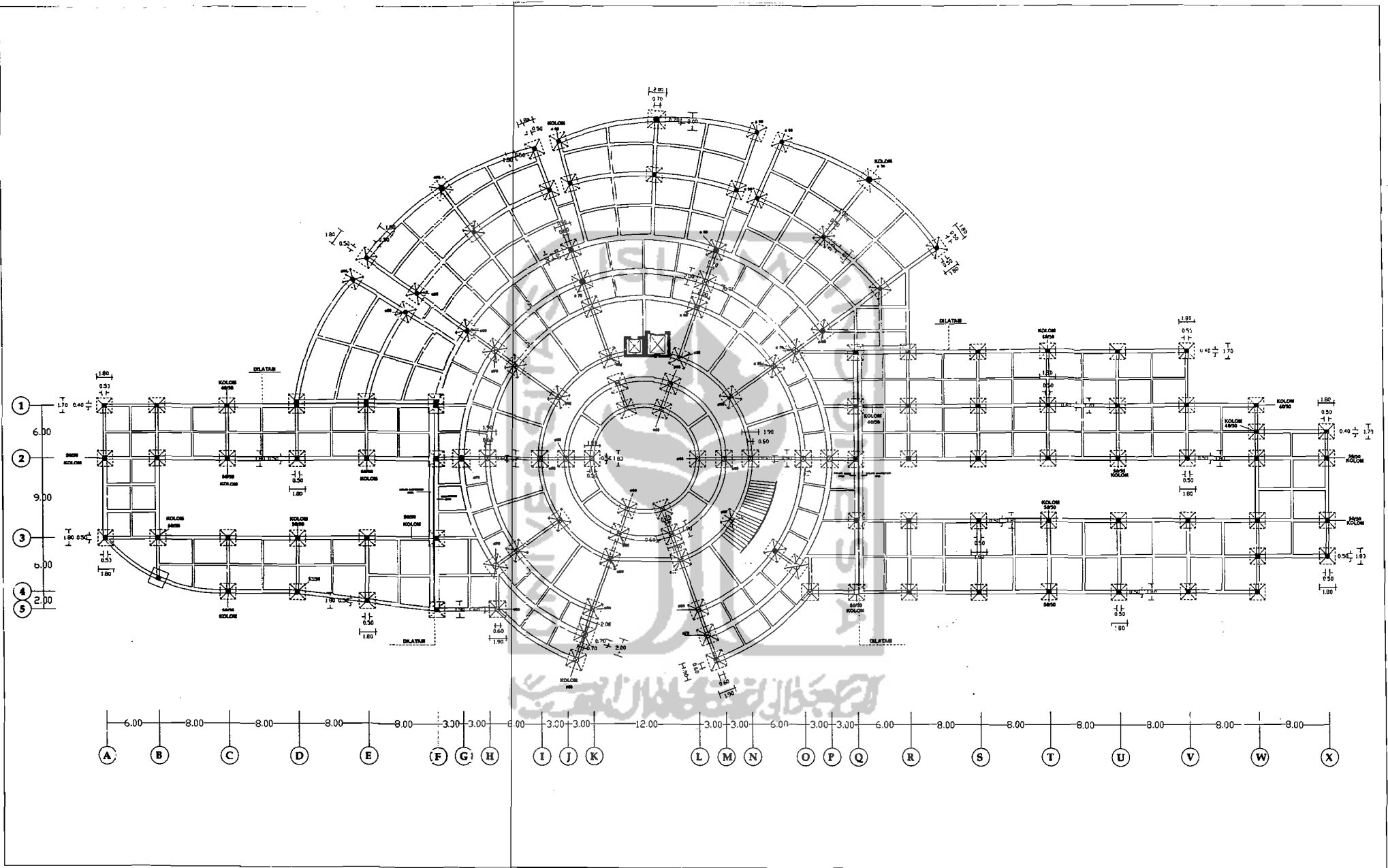

 <p>TUGAS AKHIR JURUSAN ARSITEKTUR FAKULTAS TEKNIK SIPIL DAN PERENCANAAN UNIVERSITAS ISLAM INDONESIA</p>	<p>PERIODE III SEMESTER GANJIL TH. 2005/2006</p>	<p>WOODEN CRAFT SHOPPING CENTER <i>Bentuk, jumlah dan bentuk kayu sebagai konsep perancangan bentuk dan tata ruang bangunan</i></p>	DOSEN PEMBIMBING		IDENTITAS MAHASISWA		NAMA GAMBAR	SKALA	NO. LBR	JML LBR	PENGESAHAN
			<p>IR.H. SUPRIYANTA, Mei</p>		<p>NAMA NO. MHS TANDA TANGAN</p>	<p>PUJINING RAHAYU 01512221</p>					

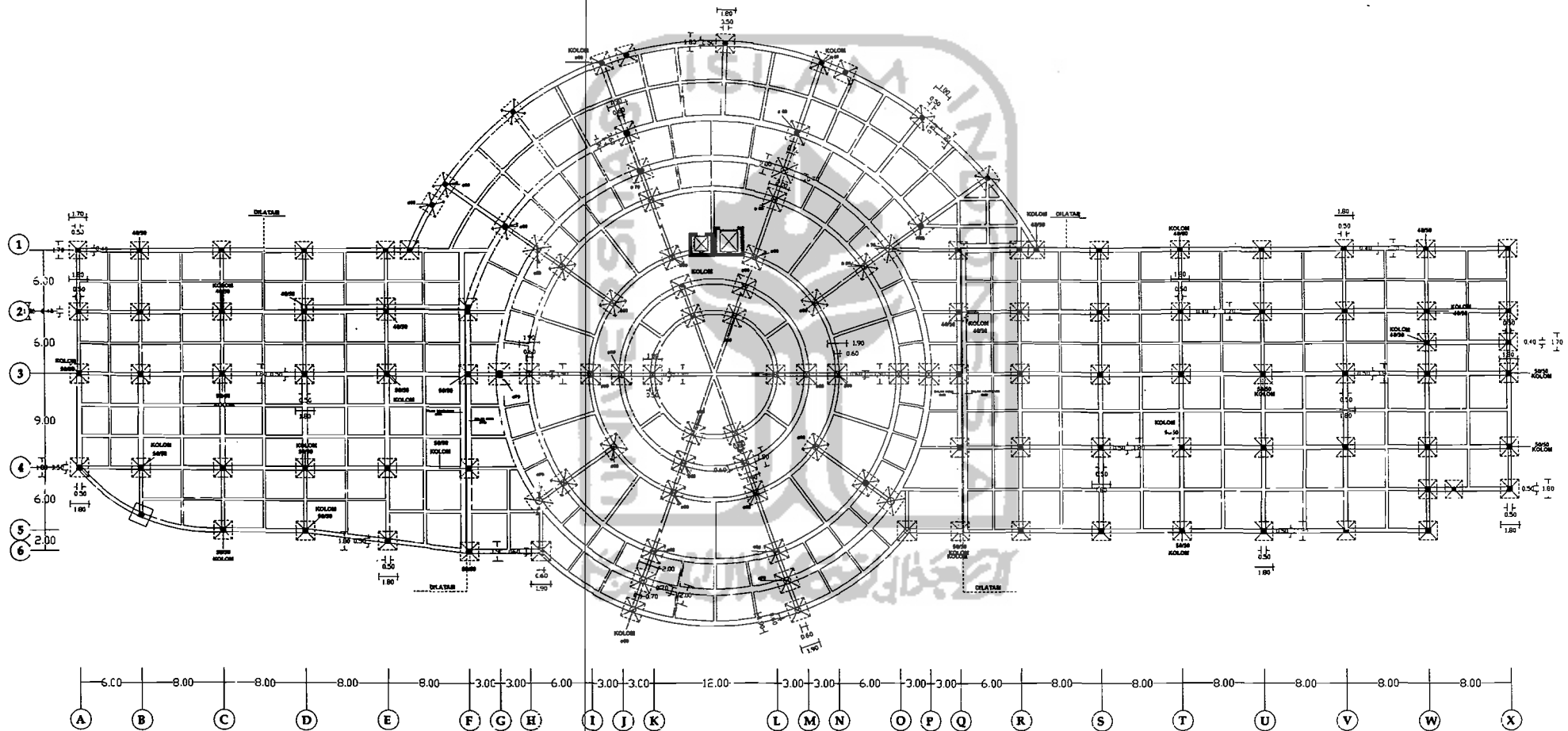

TUGAS AKHIR

JURUSAN ARSITEKTUR
FAKULTAS TEKNIK SIPIL DAN PERENCANAAN
UNIVERSITAS ISLAM INDONESIA

PERIODE III
SEMESTER GANJIL
TH. 2005/2006

WOODEN CRAFT SHOPPING CENTER

Desain struktur dan arsitek kayu sebagai konsep perancangan bentuk dan tata ruang bangunan

DOSEN PEMBIMBING

IR.H. SUPRIYANTA, Mei

IDENTITAS MAHASISWA

NAMA	PUJINING RAHAYU
NO. MHS	01512221
TANDA TANGAN	

NAMA GAMBAR

R.PONDASI
DENAH BASEMENT

SKALA

1 : 200

NO. LBR

JML LBR

PENGESAHAN

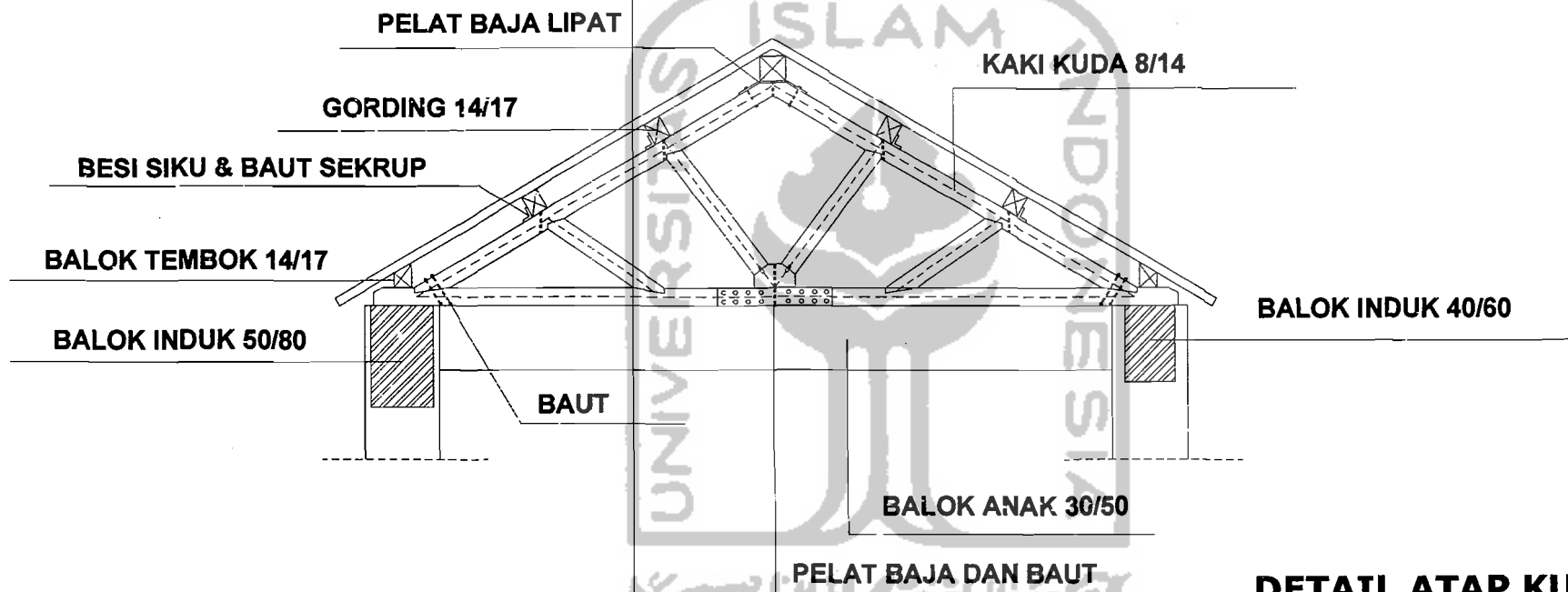
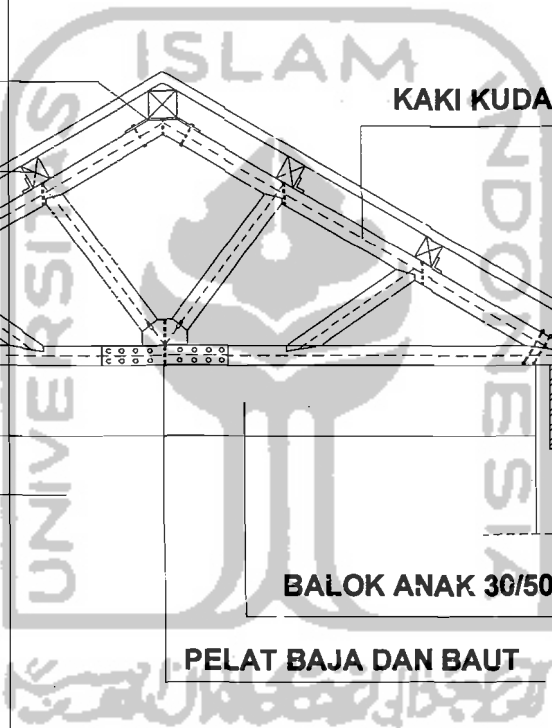

DETAIL ATAP KUDA-KUDA

 <p>TUGAS AKHIR JURUSAN ARSITEKTUR FAKULTAS TEKNIK SIPIL DAN PERENCANAAN UNIVERSITAS ISLAM INDONESIA</p>	<p>PERIODE III SEMESTER GANJIL TH. 2005/2006</p>	<p>WOODEN CRAFT SHOPPING CENTER</p> <p><small>Desain: Kembangkan dan serai Kayu sebagai konsep perancangan bentuk dan tata ruang bangunan</small></p>	DOSEN PEMBIMBING		IDENTITAS MAHASISWA		NAMA GAMBAR	SKALA	NO. LBR	JML LBR	PENGESAHAN		
			IR.H. SUPRIYANTA, Msi		NAMA	PUJINING RAHAYU						DETAIL STRUKTUR	1 : 50
					NO. MHS	01512221							
		TANDA TANGAN											

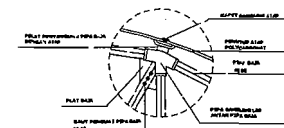
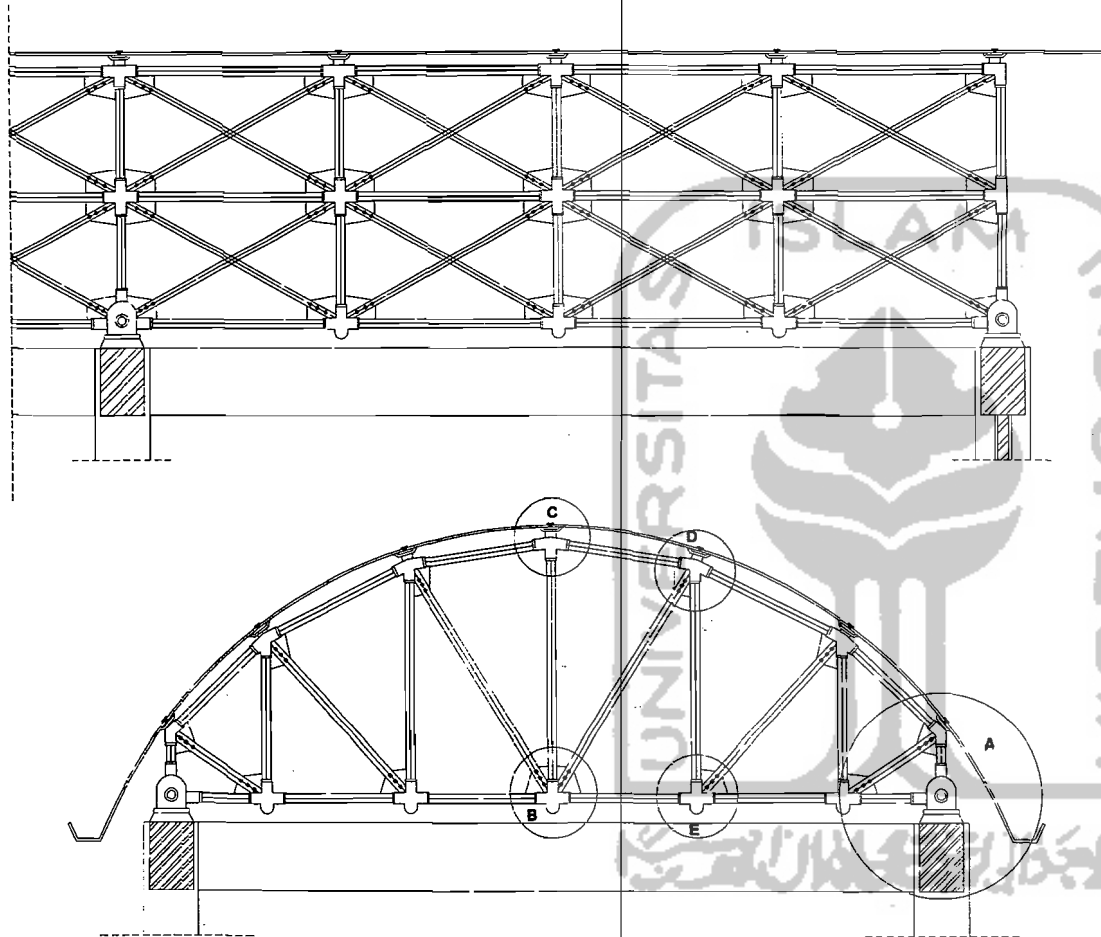

DETAIL D

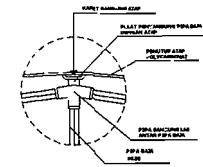

DETAIL C

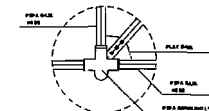

DETAIL E

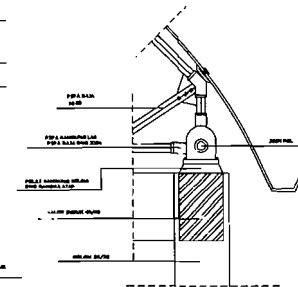

DETAIL A

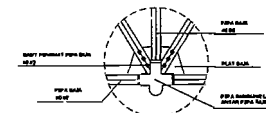

DETAIL B



TUGAS AKHIR

JURUSAN ARSITEKTUR
FAKULTAS TEKNIK SIPIL DAN PERENCANAAN
UNIVERSITAS ISLAM INDONESIA

PERIODE III
SEMESTER GANJIL
TH. 2005/2006

WOODEN CRAFT SHOPPING CENTER

Desain struktur dan detail kayu sebagai konsep perancangan bentuk dan tata ruang bangunan

DOSEN PEMBIMBING

IR.H. SUPRIYANTA, Msi

IDENTITAS MAHASISWA

NAMA PUJINING RAHAYU
NO. MHS 01512221
TANDA TANGAN

NAMA GAMBAR

DETAIL STRUKTUR

SKALA

1 : 50

NO. LBR

JML LBR

PENGESAHAN

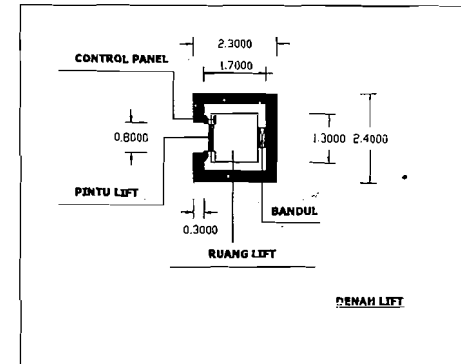
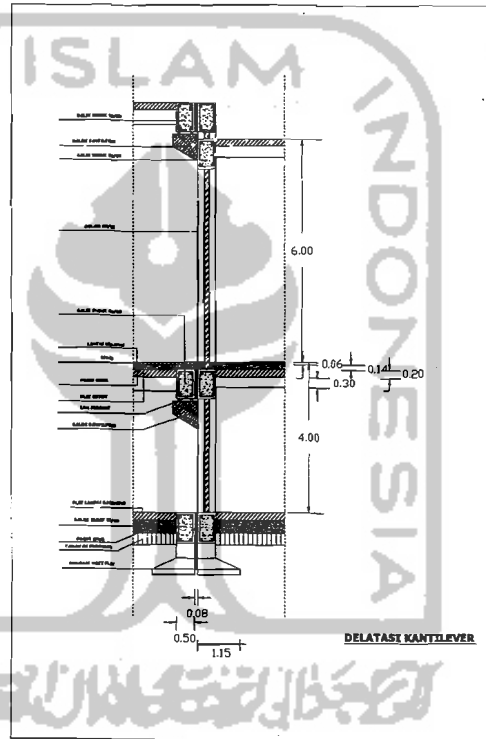
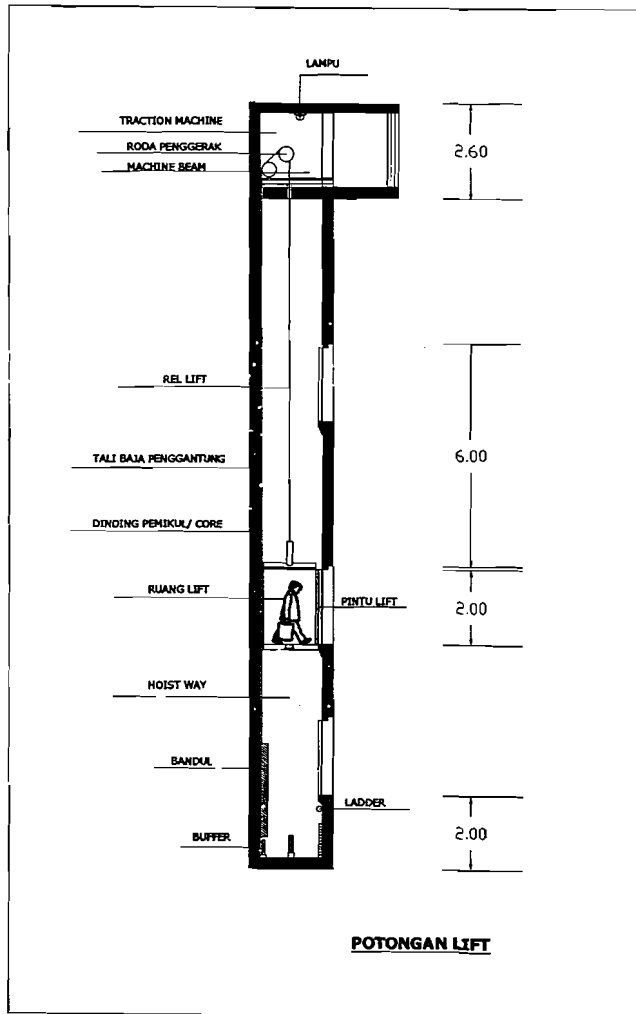

TUGAS AKHIR

JURUSAN ARSITEKTUR
FAKULTAS TEKNIK SIPIL DAN PERENCANAAN
UNIVERSITAS ISLAM INDONESIA

PERIODE III
SEMESTER GANJIL
TH. 2005/2006

WOODEN CRAFT SHOPPING CENTER

Untuk diambil dan para guru sebagai konsep perancangan desain dan foto rangkai bangunan

DOSEN PEMBIMBING	IDENTITAS MAHASISWA		NAMA GAMBAR	SKALA	NO. LBR	JML LBR	PENGESAHAN
	NAMA	PUJINING RAHAYU					
IR.H. SUPRIYANTA, Msi	NO. MHS	01512221	DETAIL STRUKTUR	1 : 50			
	TANDA TANGAN						

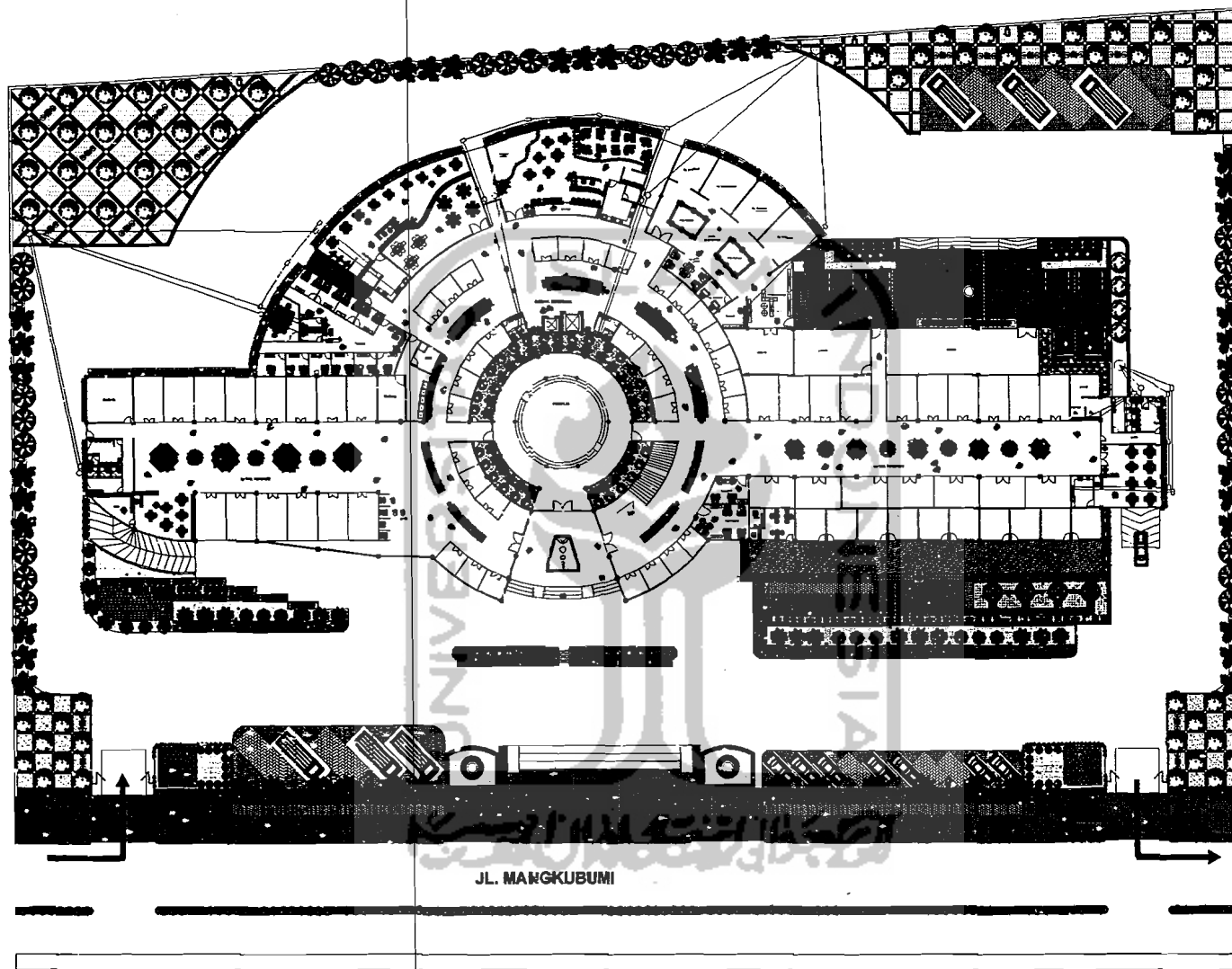

JL. MANGKUBUMI



TUGAS AKHIR

JURUSAN ARSITEKTUR
FAKULTAS TEKNIK SIPIL DAN PERENCANAAN
UNIVERSITAS ISLAM INDONESIA

PERIODE III
SEMESTER GANJIL
TH. 2005/2006

WOODEN CRAFT SHOPPING CENTER

*Desain interior dan eksterior kayu sebagai elemen
perencanaan bentuk dan tata ruang bangunan*

DOSEN PEMBIMBING

IR.H. SUPRIYANTA, Msi

IDENTITAS MAHASISWA

NAMA	PUJINING RAHAYU
NO. MHS	01512221
TANDA TANGAN	

NAMA GAMBAR

RENCANA SANTASI

SKALA

1 : 200

NO. LBR

JML LBR

PENGESAHAN

PERSEPTIF INTERIOR

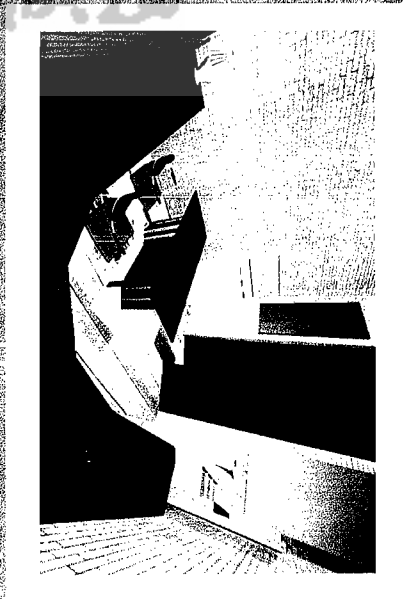
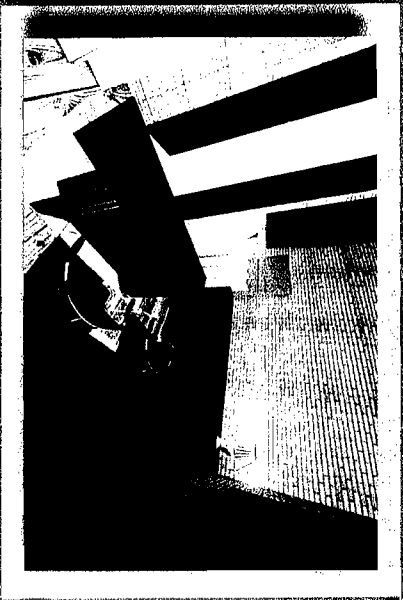

RETAIL HANDYCRRAFT

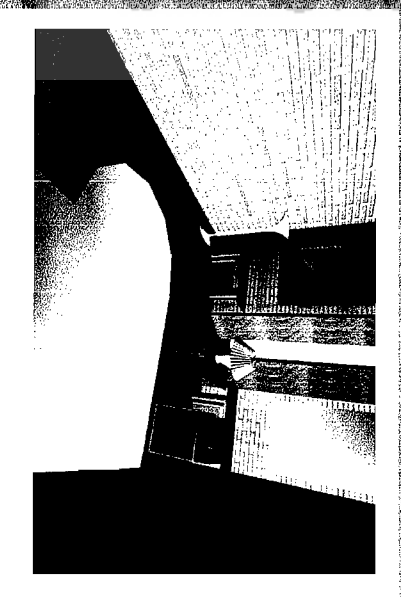
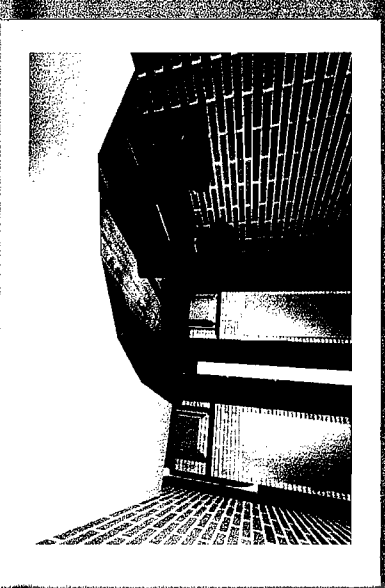

RETAIL FURNITURE

