



TUGAS AKHIR
 JURUSAN ARSITEKTUR
 FAKULTAS TEKNIK SIPIL DAN PERENCANAAN

PERODE II
 TANJUNGPINRANG
 2020/2021

**PUSAT PERAGAAN
 FISIKA**

REVISI
 LEMBAR GAMBAR

IDENTITAS MAHASISWA
 NAMA : ASEP YUDHAN
 NO. NIS : 01 612 149
 NID :

DOSEN PEMBIMBING

Ir. Herbuli Supriatama

NAMA GAMBAR SKALA

1:400

SITUASI

NO. LBR

JML. LBR

PENGESAHAN

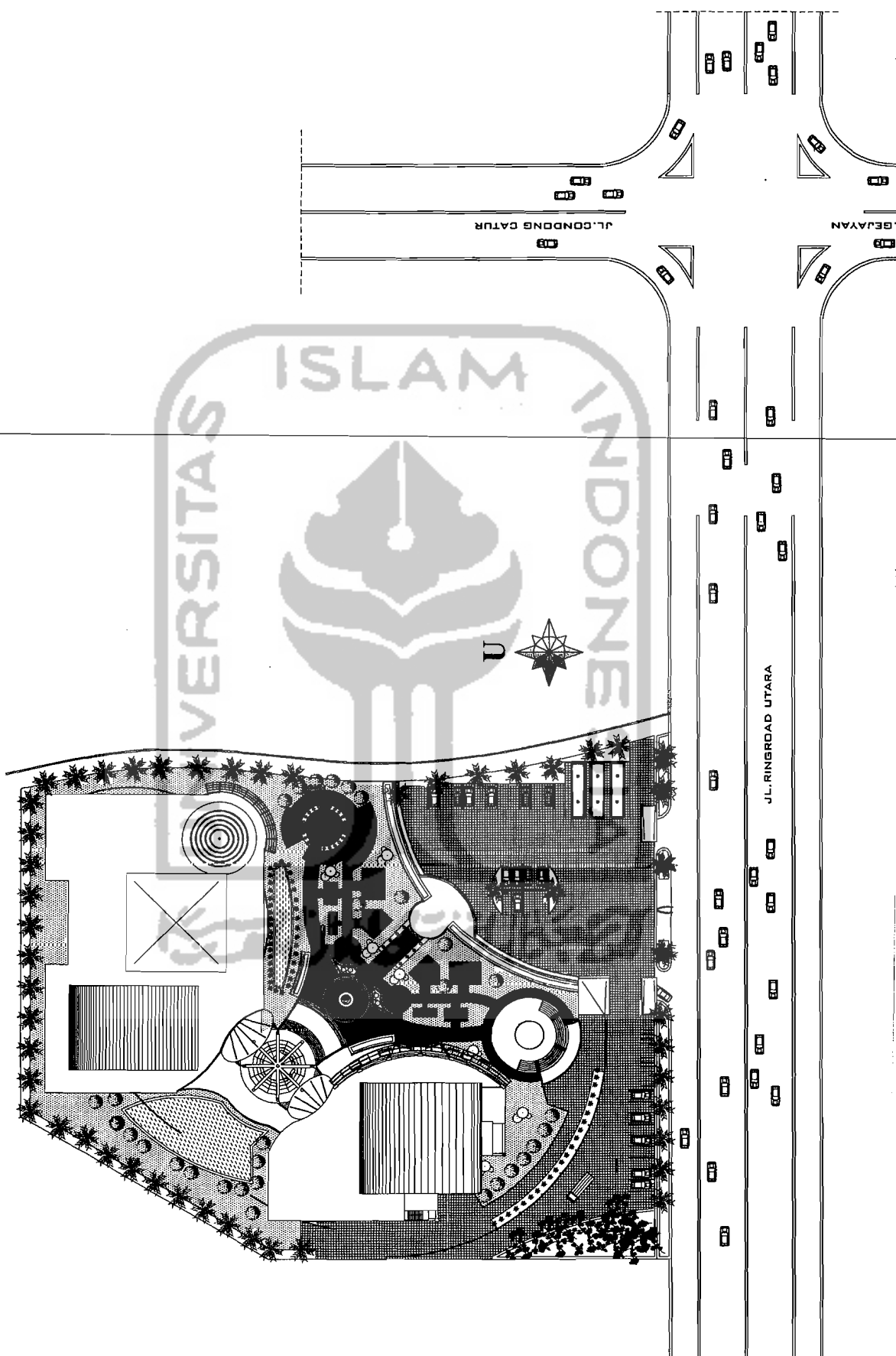



TUGAS AKHIR

JURUSAN ARCHITECTUR
FAKULTAS TEKNIK SIPIL DAN PERENCANAAN

PERIODE II
TAHUN AKADEMIK
2008/2009

**PUSAT PERAGAAN
FISIKA**

LAMPUNG SELATAN
KEMERDEKAAN
KOTA

IDENTITAS MAHASISWA

NAMA : ASEP YUDHAN

NO. NIS : 01 813 148

YTD :

DOSEN PEMBIMBING

Ir. Hestuti Supriatama

NAMA GAMBAR : SKALA

SITE PLAN
1:400

NO. LBR :
JML LBR :

PENGESAHAN

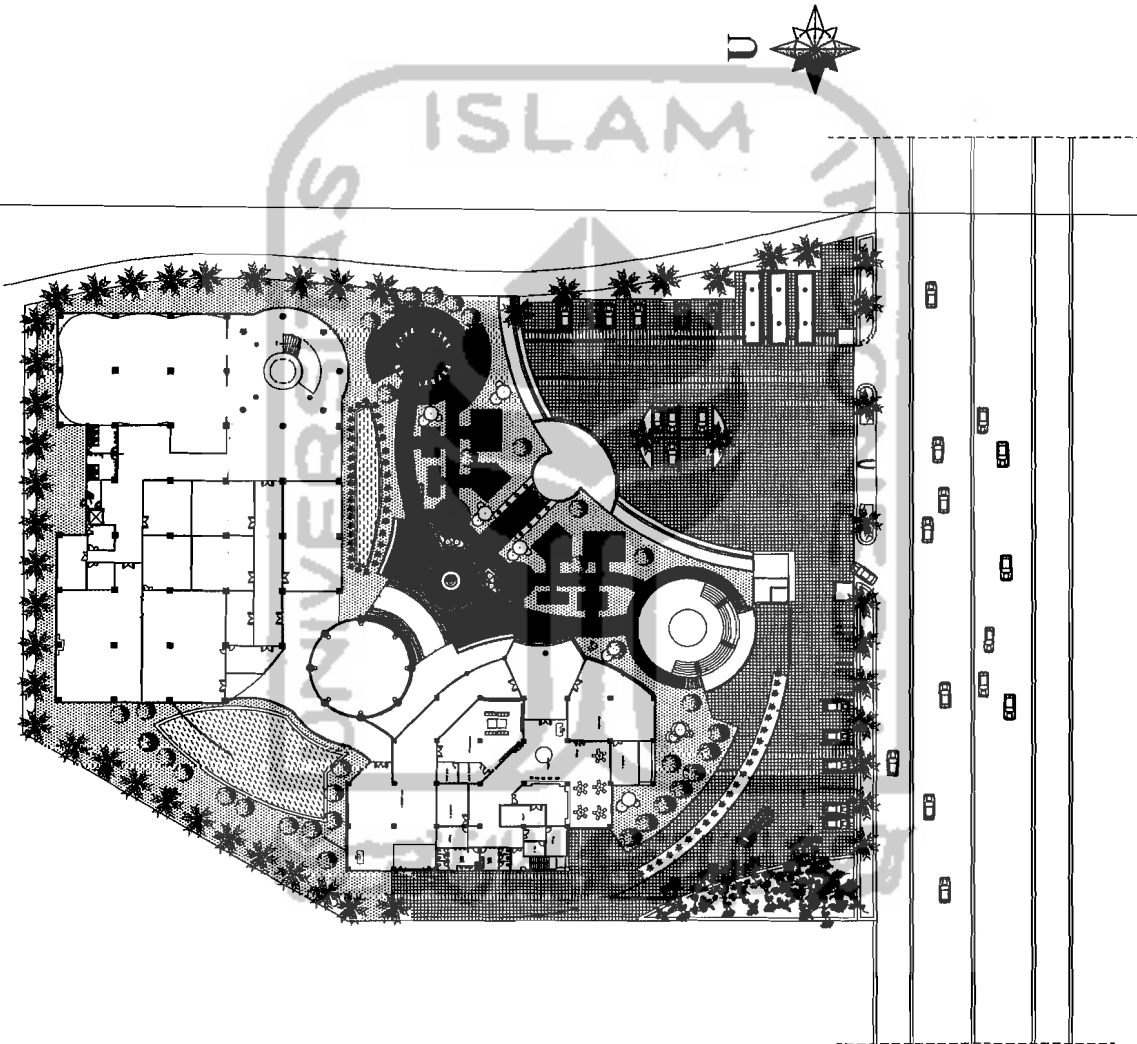

13114-010004

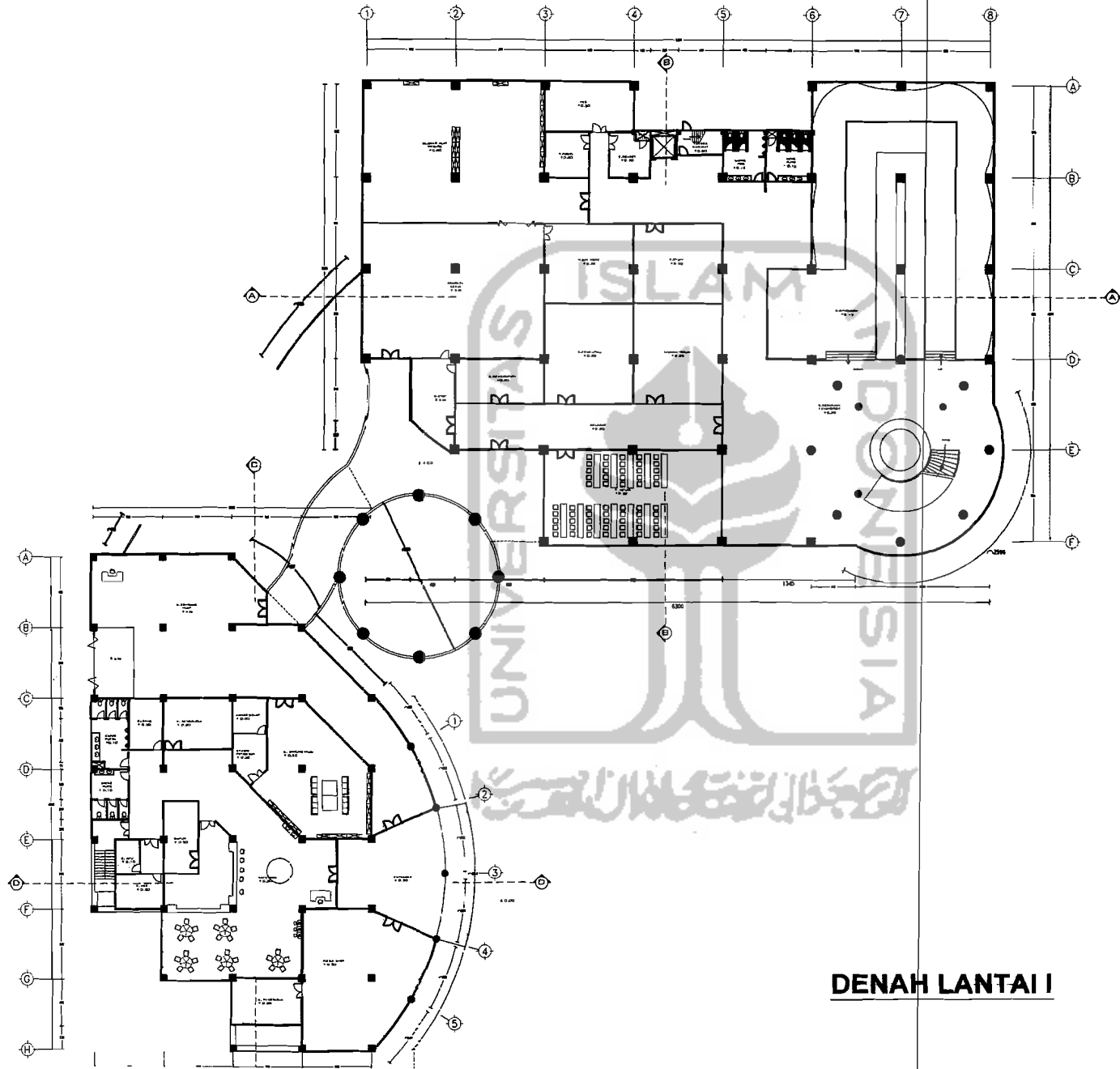

DENAH LANTAI I



TUGAS AKHIR
 JURUSAN ARSITEKTUR
 FAKULTAS TEKNIK SIPIL DAN PERENCANAAN
 UNIVERSITAS ISLAM INDONESIA

PERIODE III
 TAHUN AKADEMIK
 2008/2009

**PUSAT PERAGAAN
 FISIKA**
 LEMBARAN GAMBAR
 DESAIN PERALAT FISIKA

IDENTITAS MAHASISWA

NAMA : ASEP YUDHAN

NO. MHS : 01 512 149

TTD :

DOSEN PEMBIMBING

Ir. Hasudil Septorin, M.A.

NAMA GAMBAR SKALA

Denah Lantai 1:200

NO. LBR JML LBR

PENGESAHAN



TUGAS AKHIR
 JURNAL PROJEKSI
 FASE I & II

PERIODE II
 TAHUN AKADEMIK
 2008/2009

**PUSAT PERAGAAN
 FISIKA**
 LAMPUNG
 KEMERDEKAAN 47 PERAWA

IDENTITAS MAHASISWA
 NAMA : ASEP YUDHAN
 NO. NIS : 01 612 148
 NID :

DOSEN PEMBIMBING

E-Restaf Saparjuma
 NAMA GAMBAR SKALA

Denah Lantai II
 1:200

NO. LBR JML LBR

PENGESAHAN

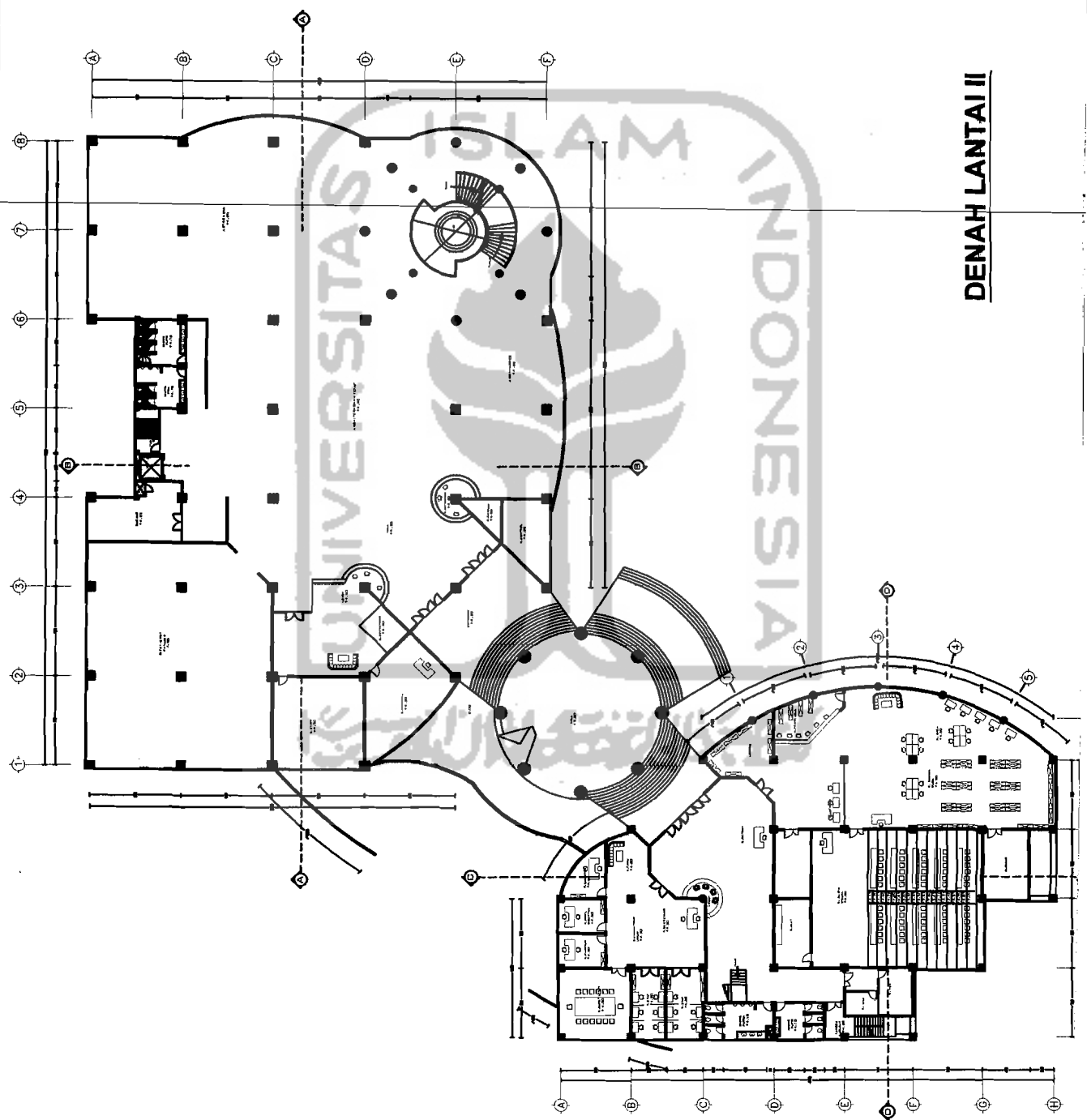

DENAH LANTAI II

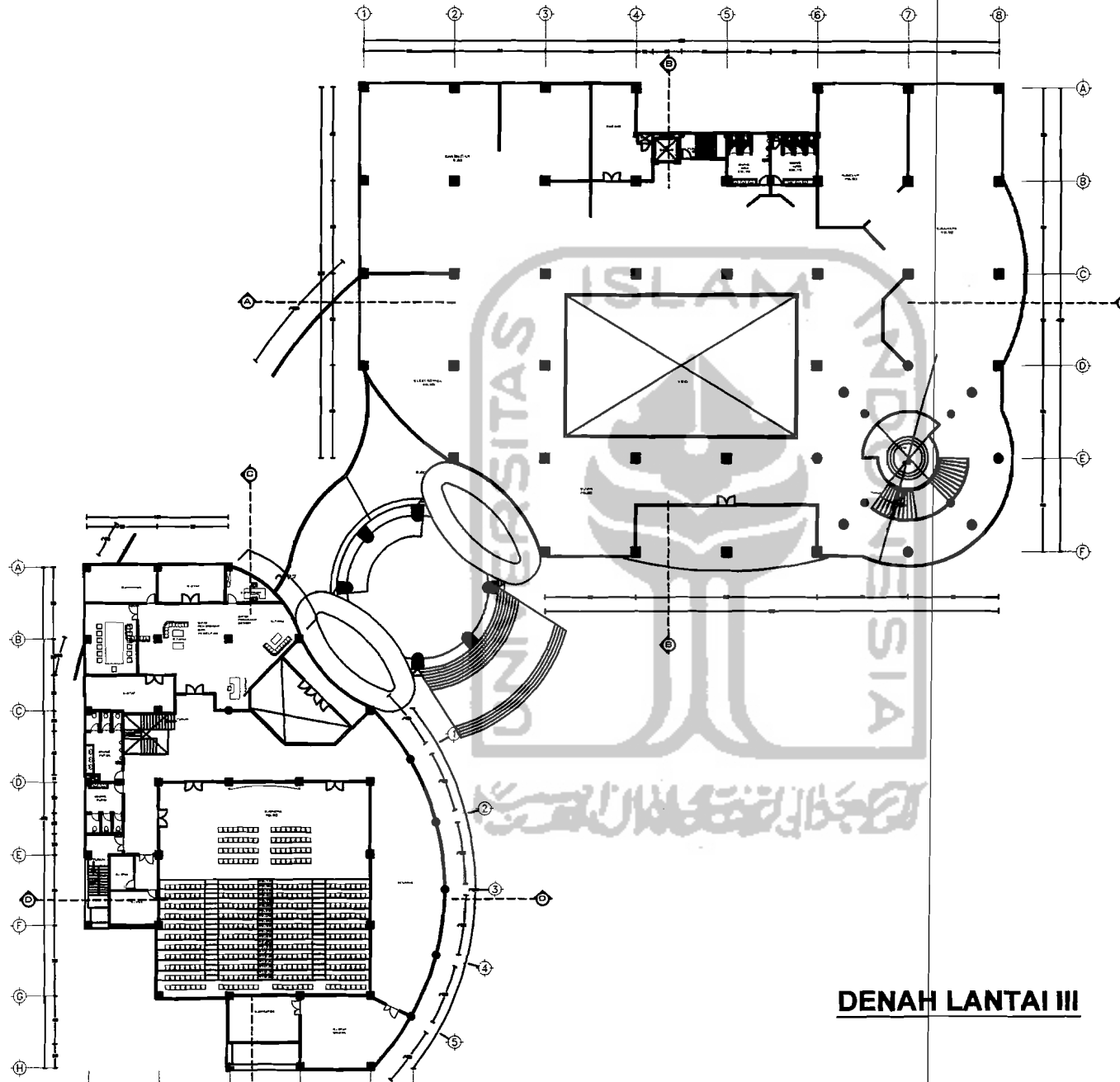

DENAH LANTAI III



TUGAS AKHIR

JURUSAN ARSITEKTUR
FAKULTAS TEKNIK SIPIL DAN PERENCANAAN

PERIODE III
TAHUN AKADEMIK
2005/2006

**PUSAT PERAGAAN
FISIKA**

LAMARAN CAKUPAN
ARAHAN
REKONSTRUKSI/RENOVASI

IDENTITAS MAHASISWA

NAMA : ASEP YUDHAN

NO. NIS : 01 512 149

TTD :

DOSEN PEMBIMBING

Ir. Hestu Saptorini, MA

NAMA GAMBAR SKALA

Denah Lantai III 1:200

NO. LBR JML. LBR

PENGESAHAN



TUGAS AKHIR
 JURUSAN ARSITEKTUR
 FAKULTAS TEKNIK SIPIL DAN PERENCANAAN

PERIODE III
 TAHUN AKADEMIK
 2009/2010

**PUSAT PERAGAAN
 FISIKA**

LABORATORIUM
 FISIKA

IDENTITAS MAHASISWA
 NAMA : ASEP YUDHA W
 NO. NIS : 01 012 140
 NID :
 DOSEN PEMBIMBING:

Ir. Hesti Septemilia
 NAMA GAMBAR SKALA

POTONGAN A-A
 &
 POTONGAN B-B
 1:200

NO. LBR
 JML LBR

PENGESAHAN

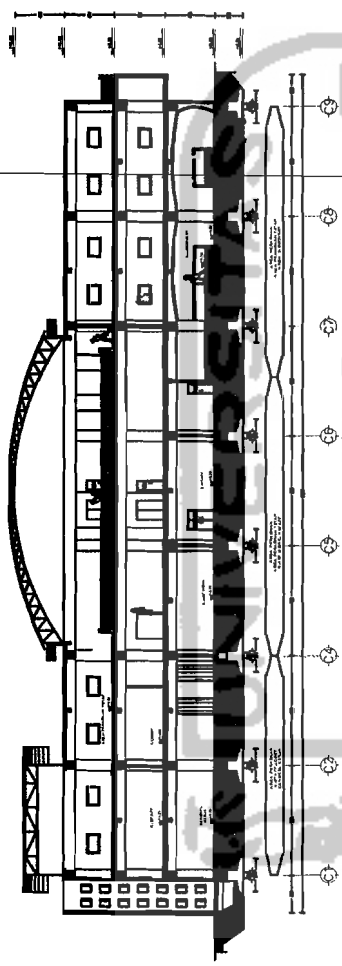

POTONGAN A - A

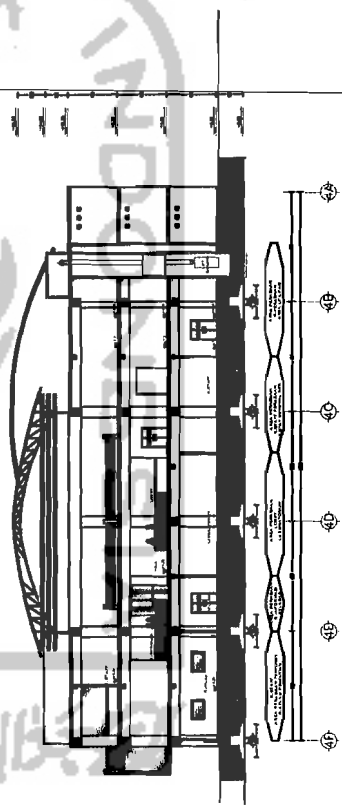

POTONGAN B - B



TUGAS AKHIR

FAKULTAS ARSITEKTUR
KONSTRUKSI DAN PERENCANAAN

PERIODE II
TAHUN AKADEMIK
2009/2010

PUSAT PERAGAAN
FISIKA

LIMBANG CANTIK
BANDUNG

IDENTITAS MAHASISWA

NAMA : ASEP YUDHA N

NO. RMIS : 01 612 740

YTD :

DOSEN PEMBIMBING

2. Hestiati Supriyati, S.T.M

NAMA GAMBAR : SIKLA

POTONGAN C-C
&
POTONGAN D-D
1:200

NO. LER

JML. LER

PENGESAHAN

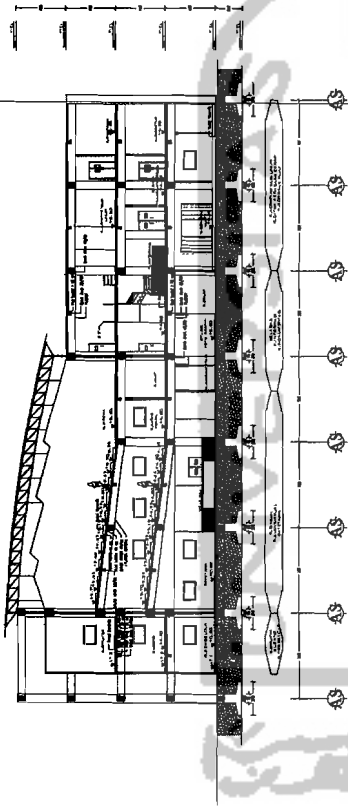

POTONGAN C - C

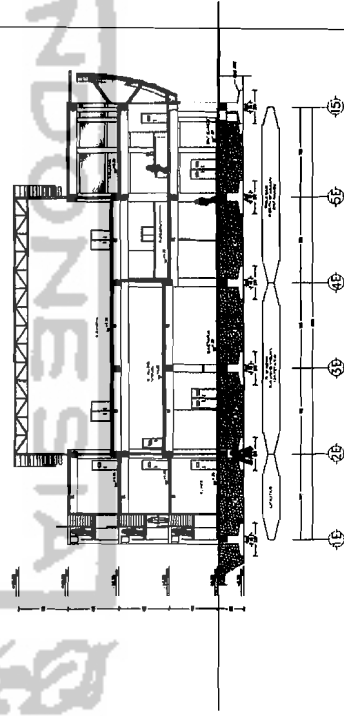

POTONGAN D - D

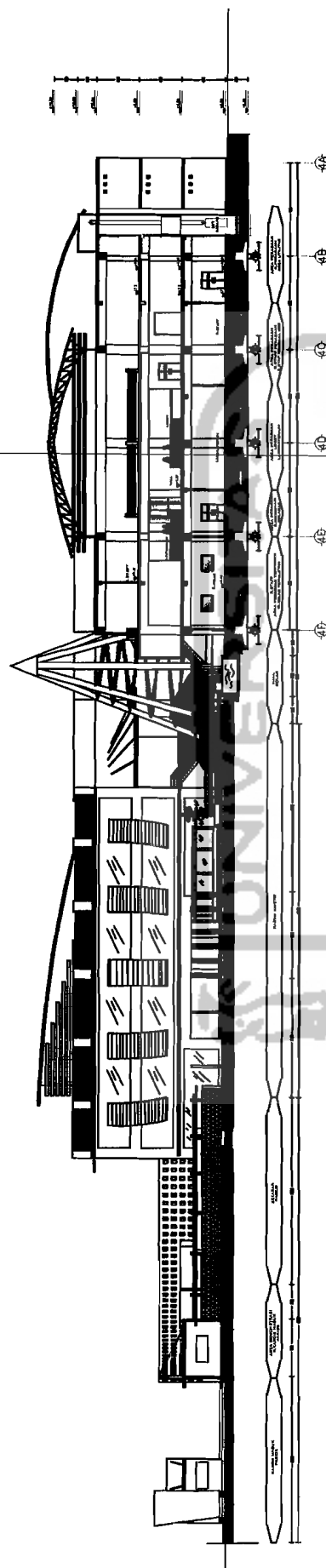

POTONGAN KAWASAN B - B

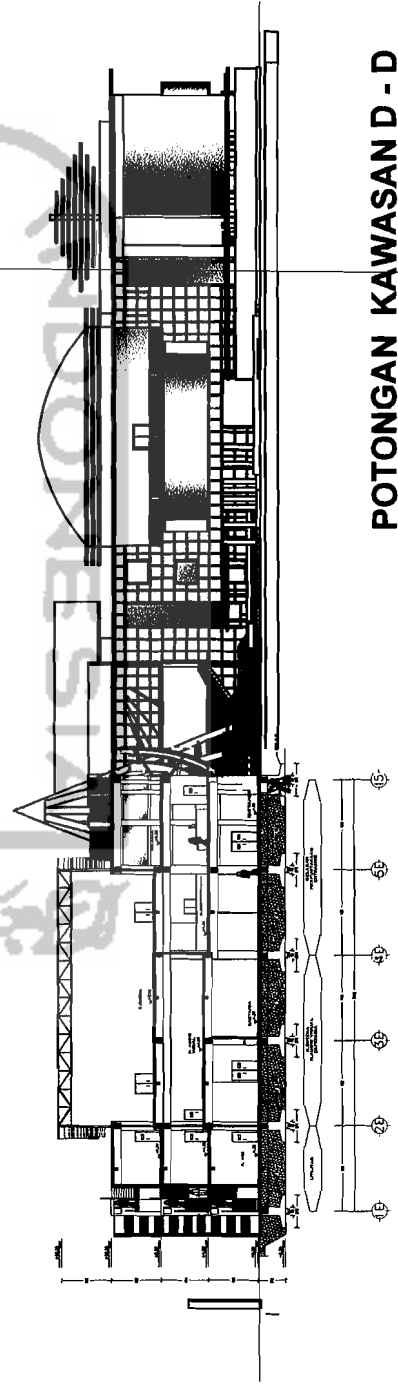

POTONGAN KAWASAN D - D



TUGAS AKHIR
 JURUSAN ARSITEKTUR
 FAKULTAS TEKNIK SIPIL DAN PERENCANAAN

PERIODE III
 TAHUN AKADEMIK
 2008/2009

**PUSAT PERAGAAN
 FISIKA**
 LINGKAR CIAMAYA
 BENDAHARA
 DEPARTEMEN ARSITEKTUR

IDENTITAS MAHASISWA
 NAMA : ASEP YUDHA N
 NO. NIS : 01 812 149
 1110 :
 DOSEN PEMBIMBING

Ir. Hestuti Saproti/AMA
 NAMA GAMBAR SKALA

TAMPAK
 DEPAN
 &
 SAMPIING
 1:200

NO. LER
 JML LER

PERGESAAN

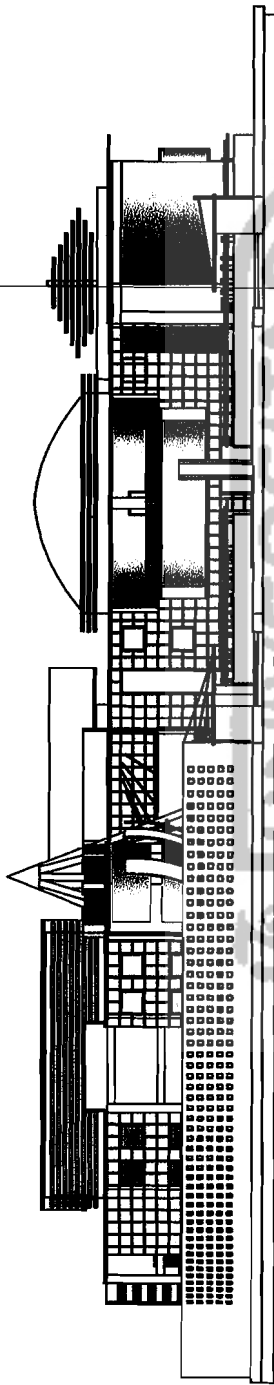

TAMPAK DEPAN

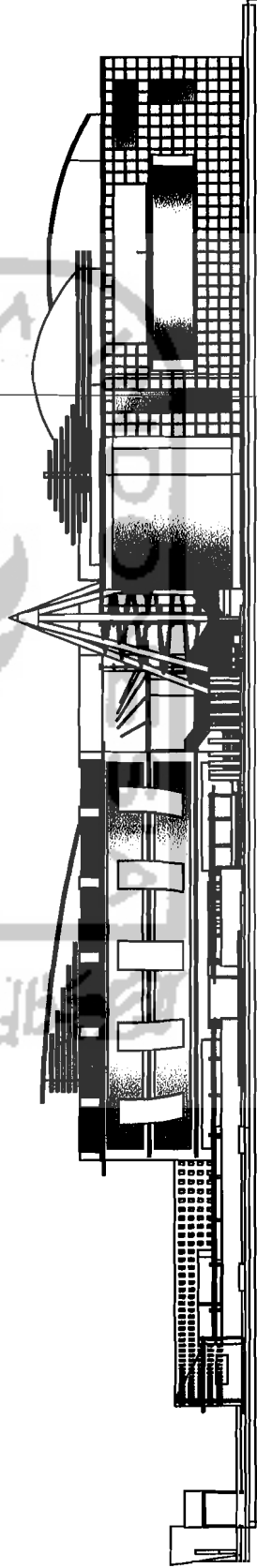

TAMPAK SAMPIING

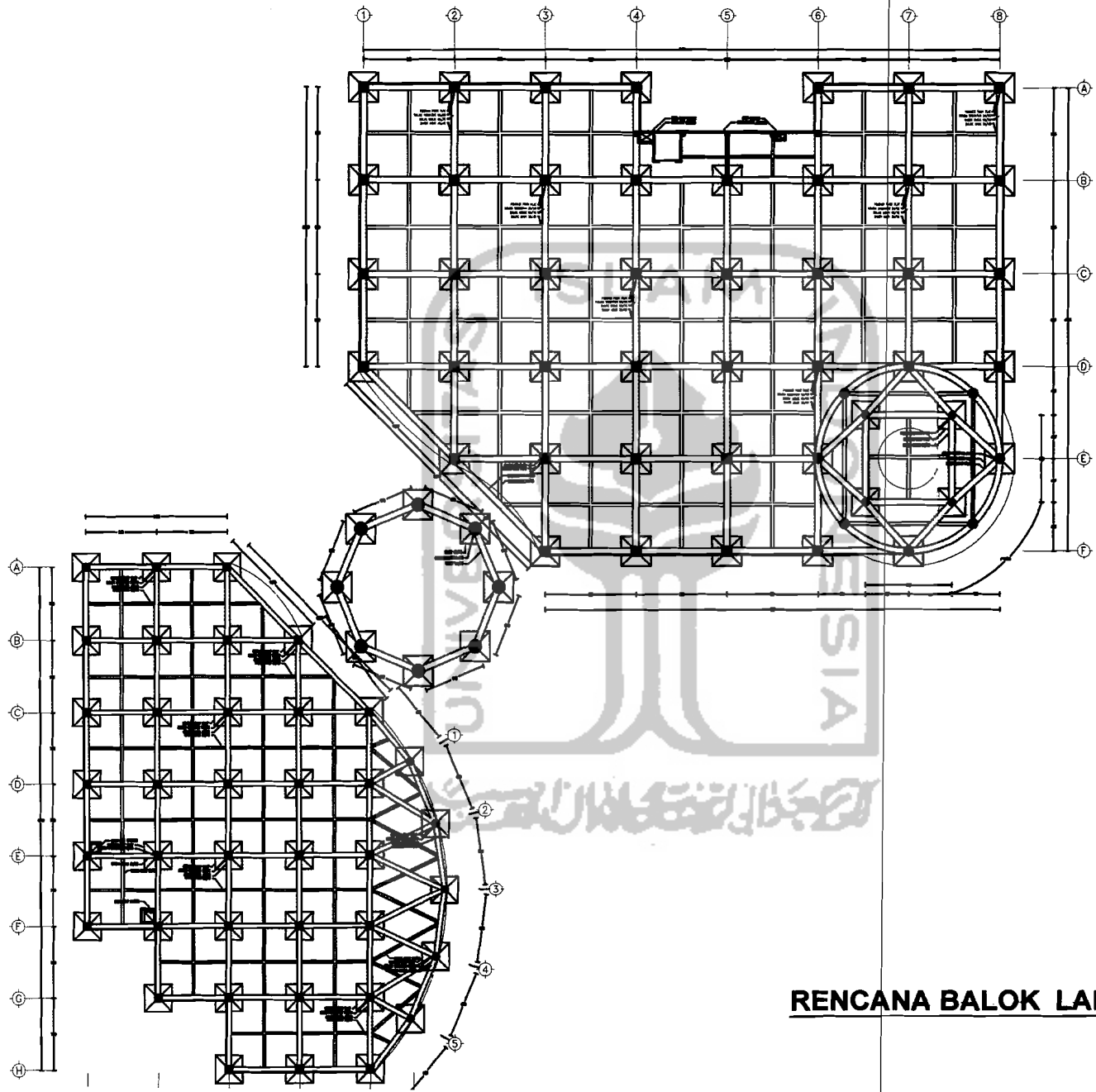

RENCANA BALOK LANTAI I



TUGAS AKHIR

JURUSAN ARSITEKTUR
FAKULTAS TEKNIK SIPIL DAN PERENCANAAN

PERIODE III
TAHUN AKADEMIK
2006/2007

**PUSAT PERAGAAN
FISIKA**

LINGKUNGAN
SOSIAL
DESAIN ARSITEKTUR

IDENTITAS MAHASISWA

NAMA : ASEP YUDHA N

NO. NRS : 01 812 149

ITD :

DOSEN PEMBIMBING

Ir. Hastuti Saptorini, M.A.

NAMA GAMBAR SKALA

rencana balok
lantai I 1:200

NO. LBR JML. LBR

PENGESAHAN

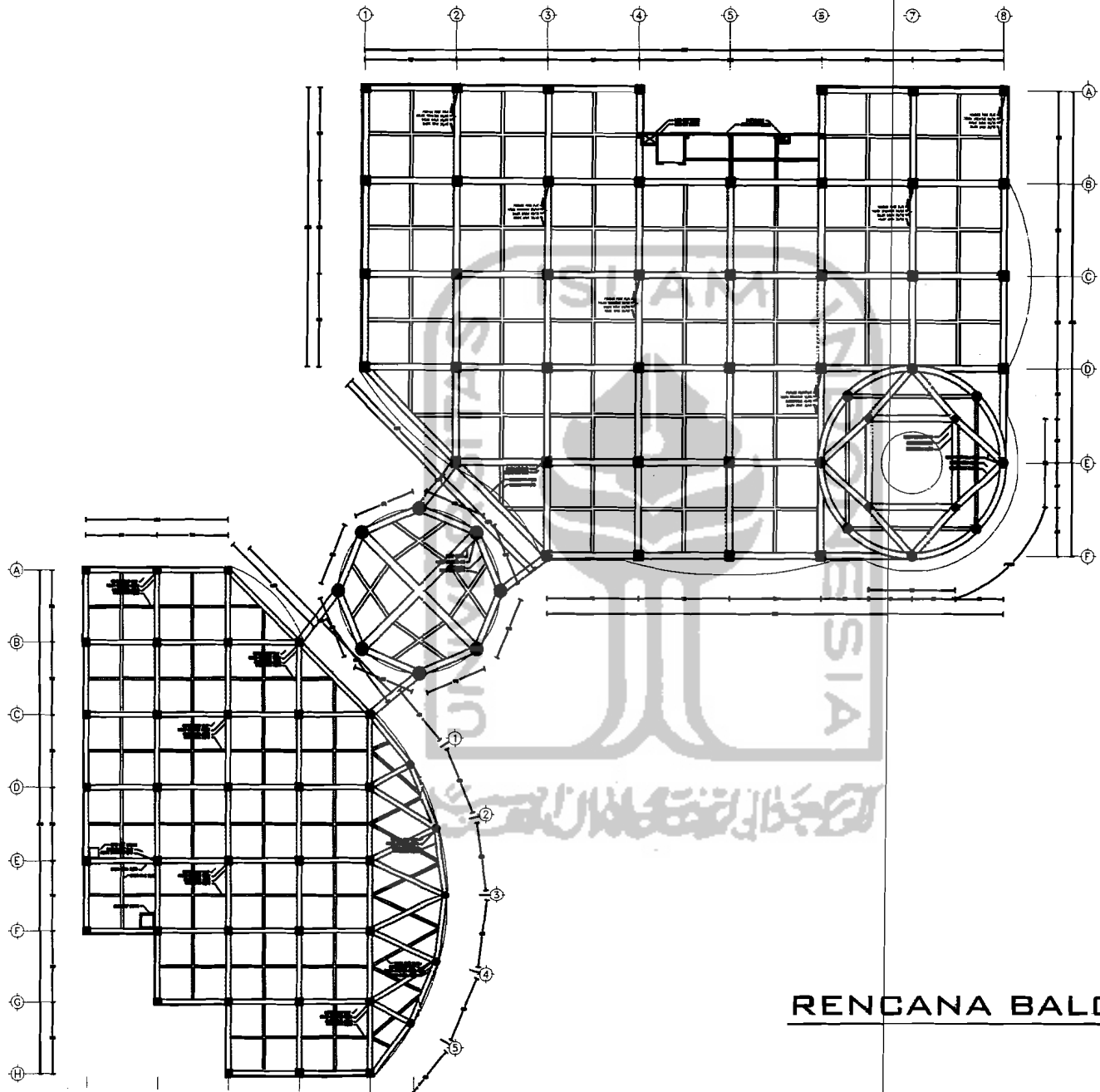

RENCANA BALOK II



TUGAS AKHIR

JURUSAN ARSITEKTUR
FAKULTAS TEKNIK SIPIL DAN PERENCANAAN

PERIODE 18
TAHUN AKADEMIK
2005/2006

**PUSAT PERAGAAN
FISIKA**

UNIVERSITAS ISLAM
WIDYADARMAS

IDENTITAS MAHASISWA

NAMA : ASEP YUDHANA

NO. MHS : 01 512 149

ITD :

DOSEN PEMBIMBING

Ir. Hastuti Saprianti, M.A.

NAMA GAMBAR SKALA

rencana balok
level II 1:200

NO. LBR JML LBR

PENGESAHAN



TUGAS AKHIR
 JURUSAN ARSITEKTUR
 FAKULTAS TEKNIK SIPIL DAN PERENCANAAN

PERIODE III
 TAHUN AKADEMIK
 2009/2010

**PUSAT PERAGAN
 FISIKA**
 LEMBAR KERJA
 NO. 1/2009

IDENTITAS MAHASISWA
 NAMA : ASEP YUDHA N
 NO. NIS : 01 612 148
 NID :

DOSEN PEMBIMBING

Ir-Hesbif SaputraPILMA
 NAMA GAMBAR SKALA

1:200
 Perencanaan Balok
 Periode III

NO. LBR JML LBR

PENGESAHAN

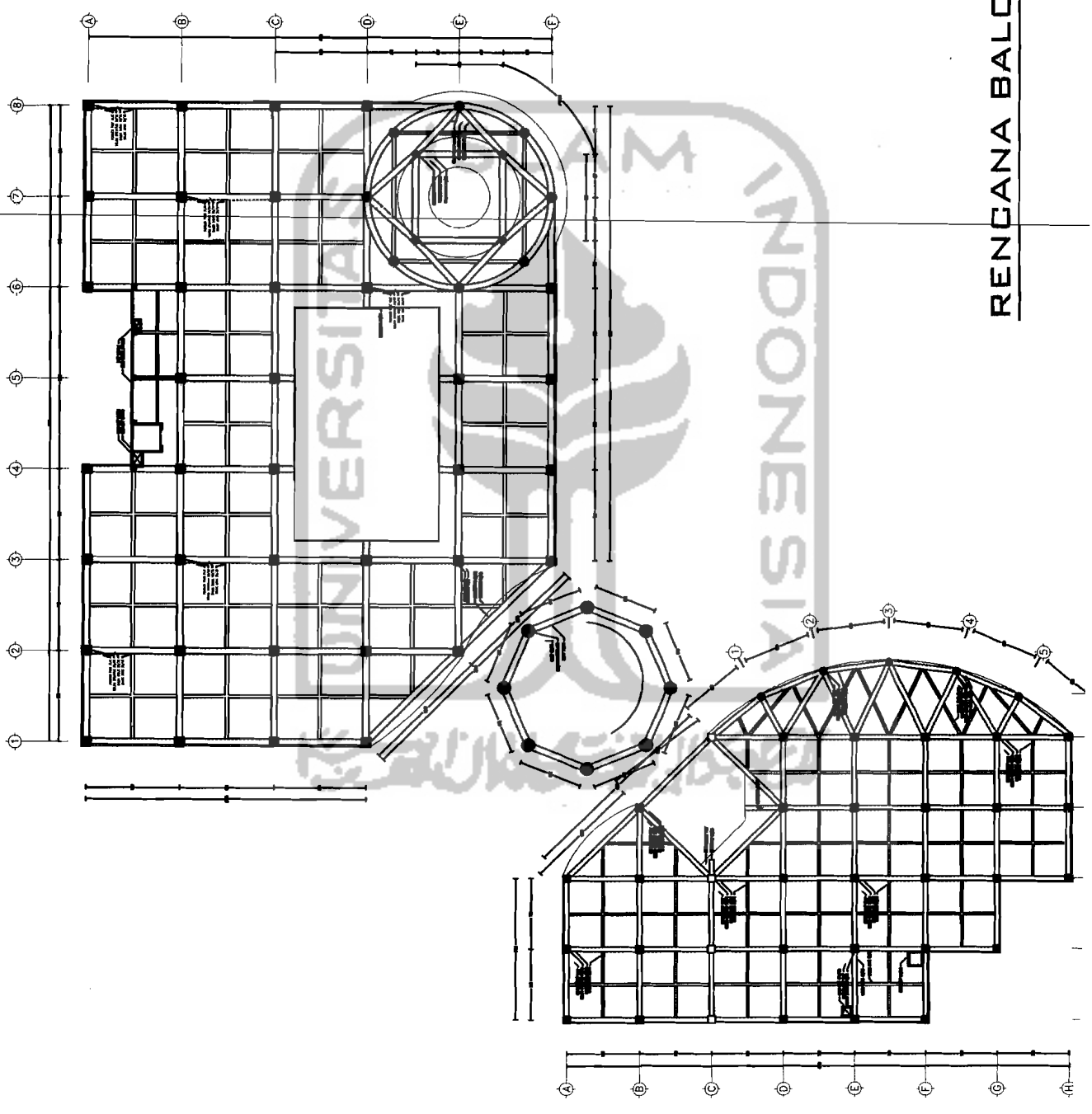

RENCANA BALOK III



TUGAS AKHIR
JURUSAN ARSITEKTUR
FAKULTAS TEKNIK SIPIL DAN PERENCANAAN

PERIODE II
TAHUN AKADEMIK
2006/2007

**PUSAT PERAGAAN
FISIKA**
LABORATORIUM FISIKA
JALAN SEPTEMBER
SURABAYA

IDENTITAS MAHASISWA
NAMA : ASEP YUDHA N
NO. MHS : 01 612 149
1110

DOSEN PEMBIMBING

Tr. Hasil & Sportulama
NAMA GAMBAR SKALA
1:200

AXONO
STRUKTUR

NO. LER

JML. LER

PENGESAHAN

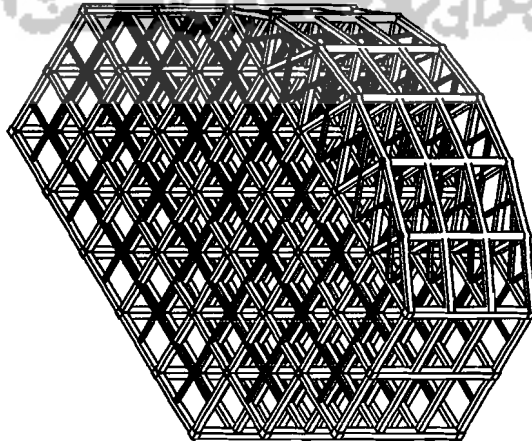
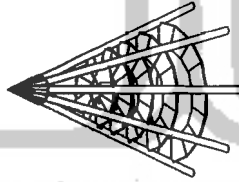
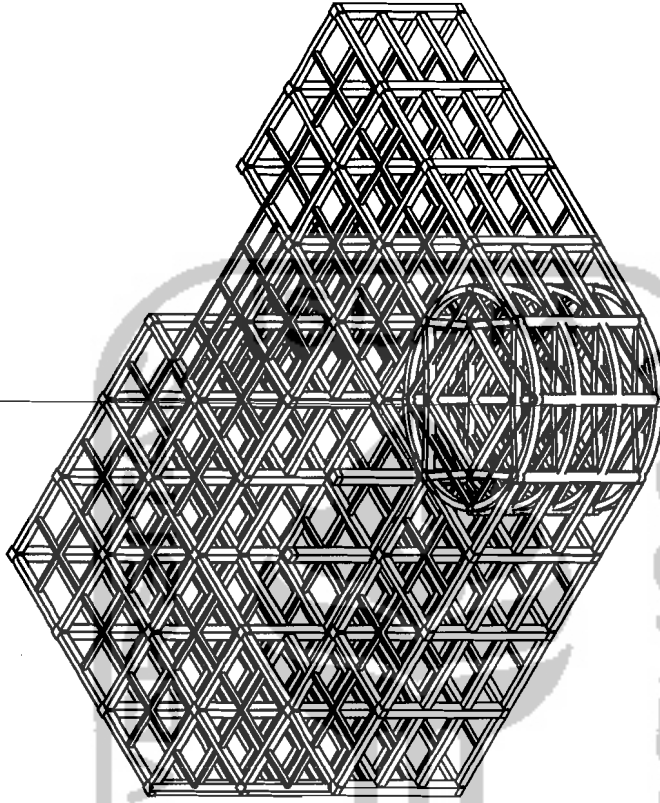



TUGAS AKHIR

AROHAM ARSITEKTUR
PANGALIAN TINGKAT DAN DOKUMENTASIKAN

PERIODE II
TAHUN AKADEMIK
2009/2010

PUSAT PERAGAAN
FISIKA

UNIVERSITAS ISLAM
INDONESIA

IDENTITAS MAHASISWA

NAMA : ASEP YUDHAN

NO. NIS : 01 872 149

UID :

DOSEN PEMBIMBING

Keahlian Saperkulama

NAMA GAMBAR SKALA

Denah Lantai III
1/200

NO. LER

JML. LER

PENGESAHAN

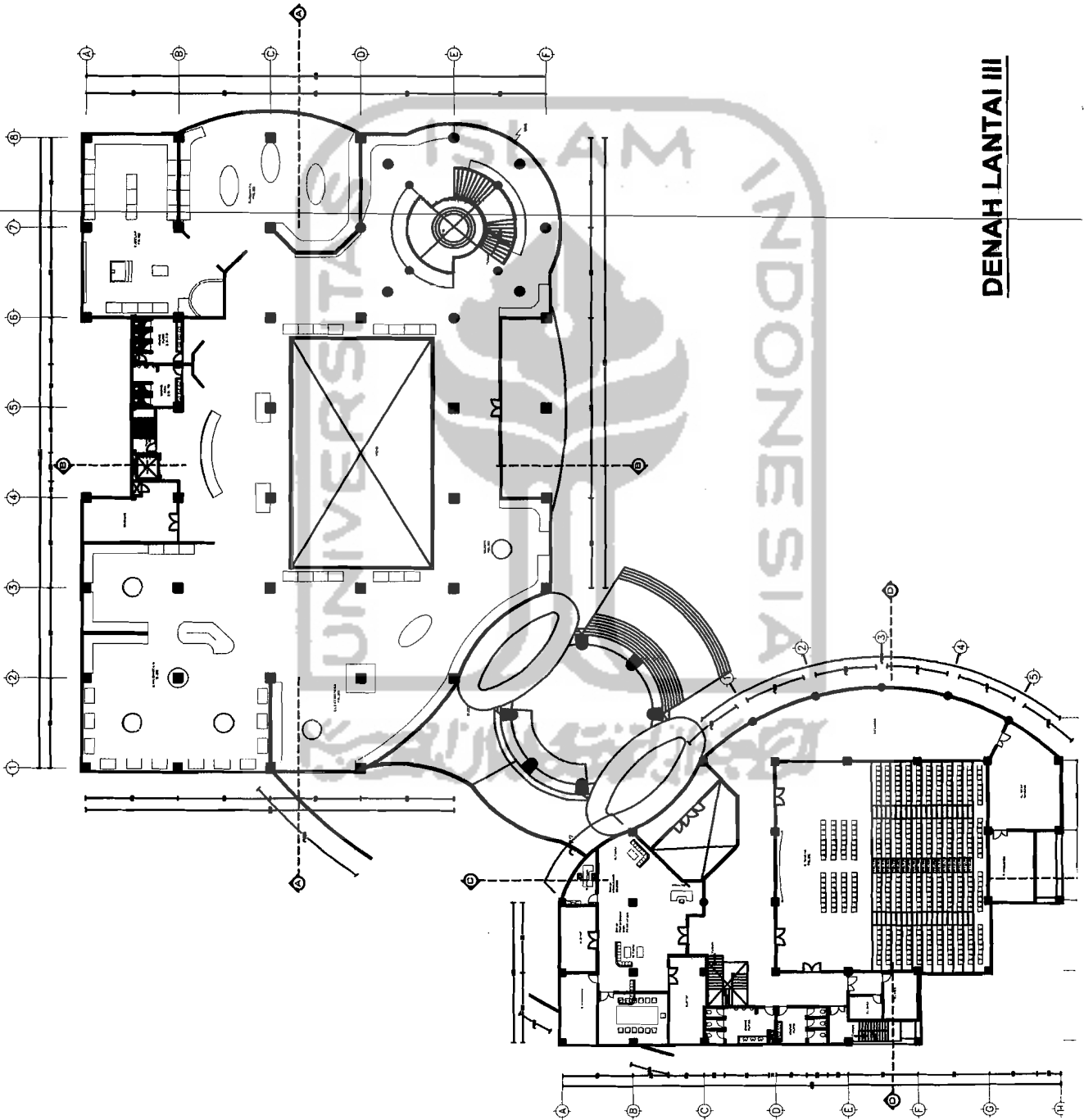

DENAH LANTAI III



TUGAS AKHIR
 JURUSAN ARSITEKTUR
 FAKULTAS TEKNIK SIPIL DAN PERENCANAAN

PERIODE II
 TAHUN AKADEMIK
 2019/2020

**PUSAT PERAGAN
 FISKA**

LEMBAGA KALAYATI
 BERSAMA KALAYATI
 BERSAMA

IDENTITAS MAHASISWA
 NAMA : ASEP YUCHA N
 NO. IHS : 01 612 149
 NID :

DOSEN PEMBIMBING

Ir. Hestadi Septo Nugroho, MA

NAMA GAMBAR : SKALA

DETAIL STRUKTUR
 1:100

NO. LER :
 JML. LER :

PENGESAHAN

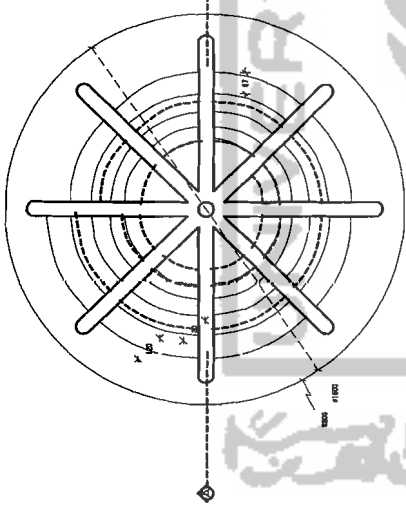
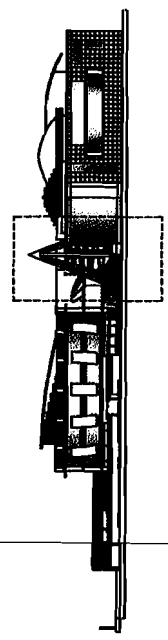

POTONGAN

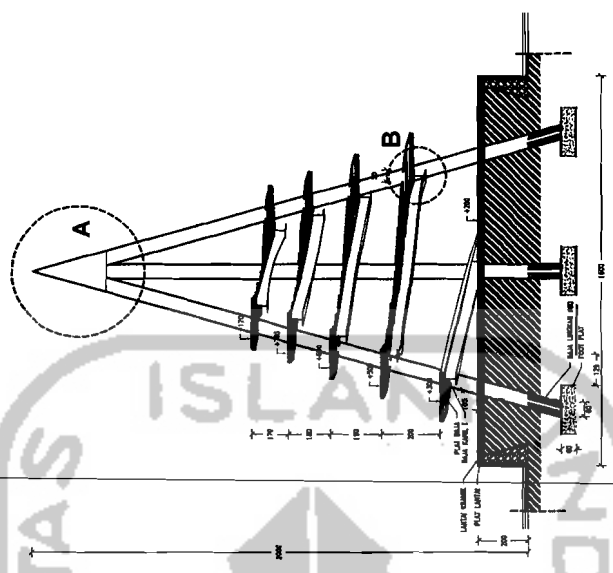

POTONGAN

TAMPAK

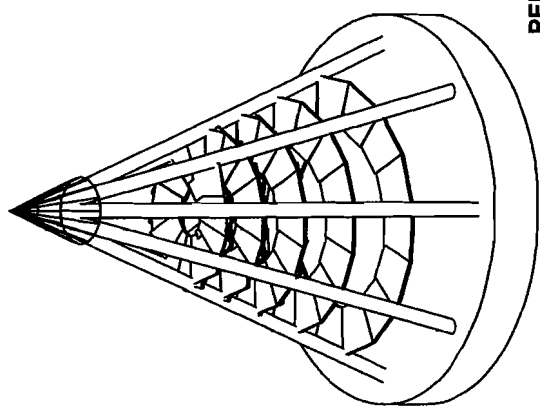
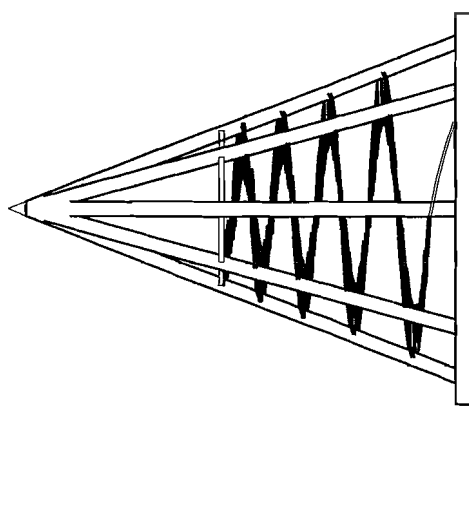

PERSPEKTIF

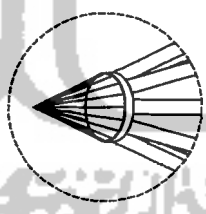

DETAIL B

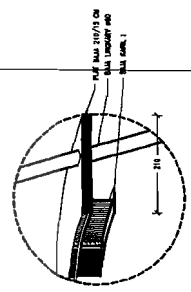
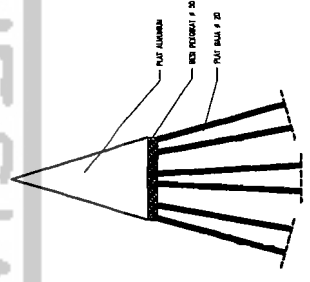

DETAIL A

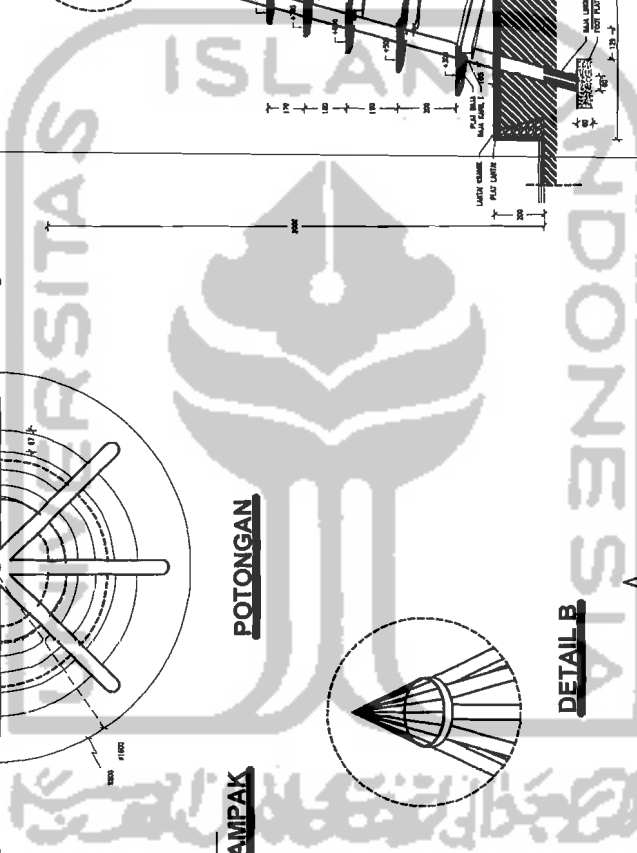



TUGAS AKHIR
 JURUSAN ARSITEKTUR
 FAKULTAS TEKNIK SIPIL DAN PERENCANAAN

PERIODE II
 TAHUN AKADEMIK
 2009/2008

**PUSAT PERAGAAN
 FISIKA**
 LEMBAGA KEMAHIRAN
 YAYASAN AL-ITQAN

IDENTITAS MAHASISWA

NAMA : ASEP YUDHA N

NO. MHS : 01 812 149

TIPO :

DOSEN PEMBIMBING

Ir. Hestuti Saprotah/AMA

NAMA GAMBAR

SKALA

1:400

PERSPEKTIF

1:400

NO. LBR

JML LBR

PENGESAHAN

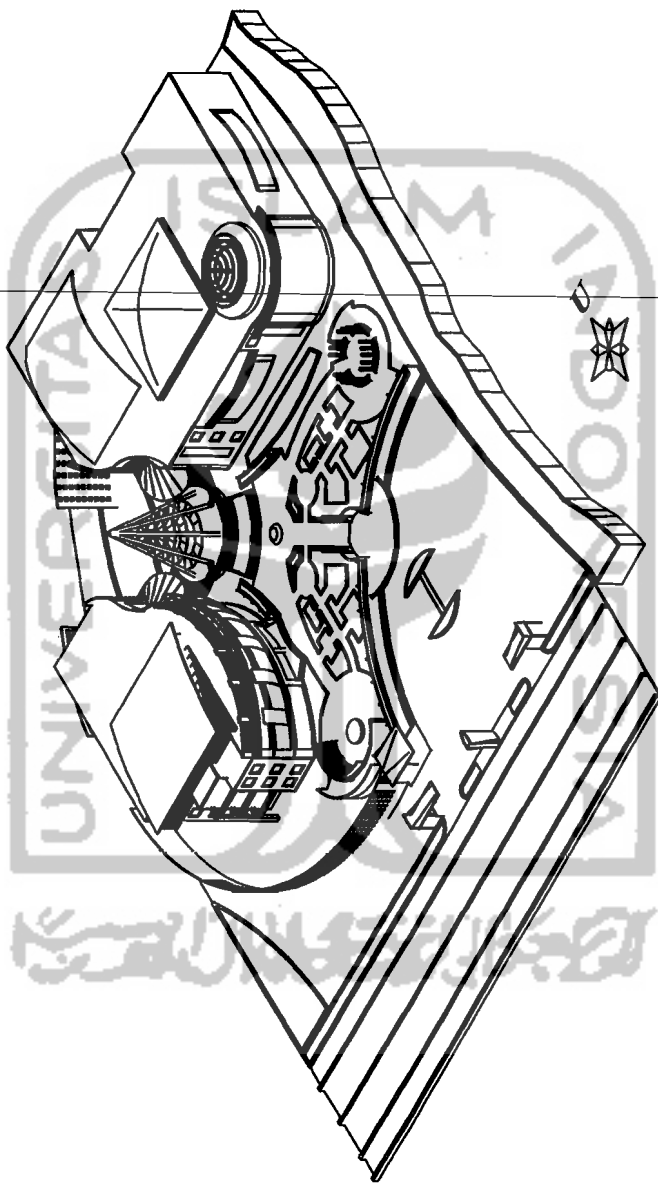

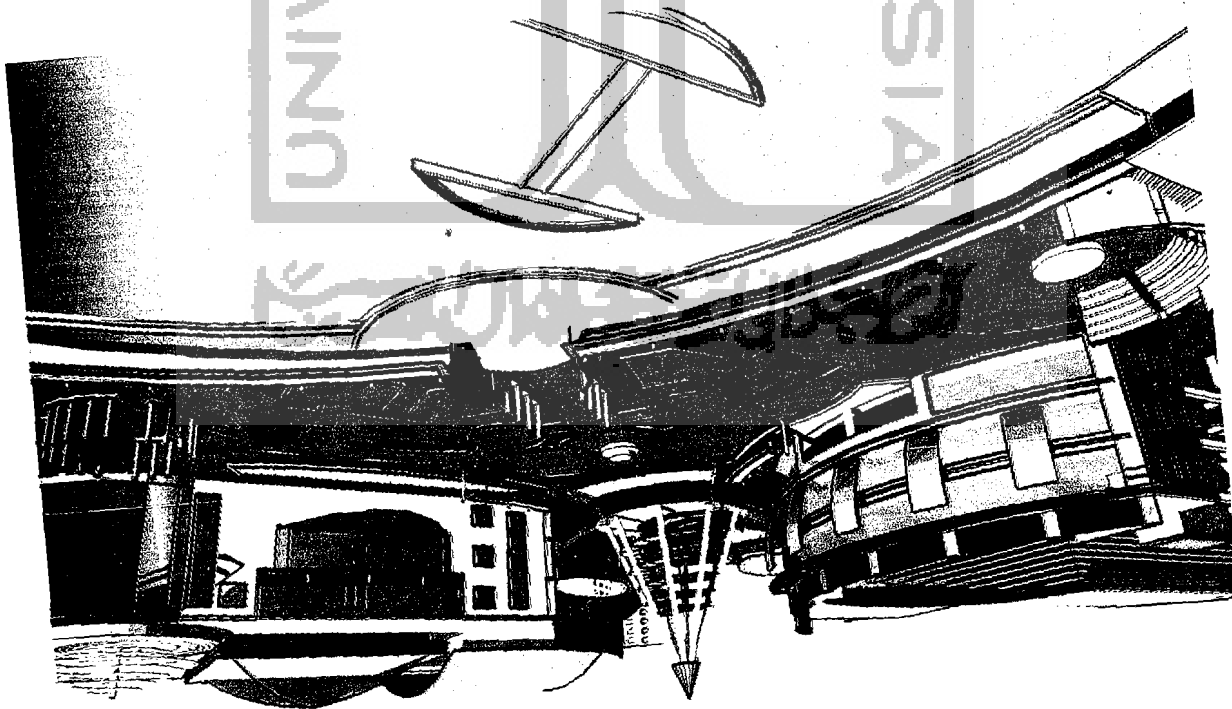

UNIVERSITAS ISLAM INDONESIA