

# LAMPIRAN

## Kuesioner *Online*

### PENGANTAR

Assalamu'alaikum warahmatullahi wabarakatuh

Teman-teman yang saya hormati, perkenankan saya untuk belajar dari pengalaman, pikiran-pikiran, perasaan-perasaan, dan sikap-sikap yang muncul ketika teman-teman melakukan aktivitas online di media sosial Instagram.

Jawaban-jawaban yang teman-teman berikan merupakan informasi yang sangat berharga dan karenanya teman-teman tidak perlu ragu untuk menjawab sesuai dengan keadaan yang sebenarnya. Kerahasiaan jawaban teman-teman dijamin dan dijunjung tinggi oleh etika akademik penelitian.

Terimakasih atas kesediaan, kesungguhan, dan kejujuran teman-teman dalam menjawab setiap pertanyaan. Mudah-mudahan Allah SWT membalas kebaikan teman-teman dengan kebaikan yang lebih banyak dan kemuliaan yang lebih tinggi, amin. Terima kasih, Jazakallahu khairan katsiiran.

Wassalamu'alaikum warahmatullahi wabarakatuh

Hormat Saya,

Muhammad Rifky Hasan

\*Wajib

Nama (boleh inisial)\*

.....

Jenis Kelamin

Laki-laki

Perempuan

Usia\*

.....

Pekerjaan\*

.....  
Jurusan\*  
.....

Angkatan\*  
.....

Apakah Anda Memiliki Instagram?\*

- YA  
 TIDAK

Apakah Anda Aktif Menggunakan Instagram ?\*  
.....

Media Sosial Apa Saja yang Aktif Anda Gunakan Selain Instagram?  
.....

### **Petunjuk Pengerjaan**

Pilihan jawaban yang sesuai dengan jawaban Anda. Bila Anda tidak setuju merasakan hal tersebut, pilihlah angka 1. Bila Anda pernah merasakan hal tersebut, berilah indikasi seberapa setuju Anda merasakan hal tersebut dengan memilih dari angka 1-5. Berikut pilihan jawaban yang tersedia untuk setiap pertanyaan yang diajukan :

1. TIDAK SETUJU : Jika Anda tidak melakukan hal tersebut sama sekali.
2. KURANG SETUJU : Jika Anda melakukan hal tersebut dalam setahun atau kurang dari setahun.
3. KADANG-KADANG : Jika Anda merasakan hal tersebut beberapa kali dalam sebulan.
4. SETUJU : Jika Anda melakukan hal tersebut beberapa kali dalam seminggu.
5. SANGAT SETUJU : Jika Anda melakukan hal tersebut selama setiap hari.

Saya meng-upload dan menceritakan diri saya (melalui caption) dalam rentang waktu yang cukup lama di media sosial Instagram \*

- Tidak Setuju
- Kurang Setuju
- Kadang-kadang
- Setuju
- Sangat Setuju

Saya tanpa ragu mempublikasikan hal-hal yang bersifat pribadi tentang diri saya di media sosial Instagram \*

- Tidak Setuju
- Kurang Setuju
- Kadang-kadang
- Setuju
- Sangat Setuju

Saya secara detail dan lengkap membuka diri saya (menceritakan/ menuliskan tentang diri saya) secara online di media sosial Instagram \*

- Tidak Setuju
- Kurang Setuju
- Kadang-kadang
- Setuju
- Sangat Setuju

Saya tidak membicarakan (menceritakan/menuliskan caption) perihal diri saya di media sosial Instagram \*

- Tidak Setuju
- Kurang Setuju
- Kadang-kadang
- Setuju
- Sangat Setuju

Saya merasa tidak bisa menahan diri untuk menceritakan (menuliskan) atau meng-upload gambar maupun video tentang hal-hal yang bersifat pribadi atau rahasia tentang diri saya di media sosial Instagram \*

- Tidak Setuju
- Kurang Setuju
- Kadang-kadang
- Setuju
- Sangat Setuju

Saya menuliskan perasaan-perasaan tentang diri saya di media sosial Instagram \*

- Tidak Setuju
- Kurang Setuju
- Kadang-kadang
- Setuju
- Sangat Setuju

Ketika saya online di media sosial Instagram, saya berlama-lama dalam membuka diri saya (menceritakan/ menuliskan tentang hal yang biasanya disembunyikan) \*

- Tidak Setuju
- Kurang Setuju
- Kadang-kadang
- Setuju
- Sangat Setuju

Pernyataan-pernyataan yang saya tulis di media sosial Instagram tentang pikiran-pikiran, perasaan-perasaan, dan pengalaman-pengalaman merupakan persepsi diri saya yang benar, pasti, dan tanpa ada kesalahan \*

- Tidak Setuju
- Kurang Setuju
- Kadang-kadang
- Setuju
- Sangat Setuju

Saya jujur dalam membuka diri (menuliskan hal-hal yang bersifat pribadi atau rahasia tentang diri saya) di media sosial Instagram \*

- Tidak Setuju
- Kurang Setuju
- Kadang-kadang
- Setuju
- Sangat Setuju

Saya merasa benar-benar berterus-terang ketika mengungkapkan (menuliskan caption) perasaan-perasaan dan pengalaman-pengalaman pribadi saya di media sosial Instagram \*

- Tidak Setuju
- Kurang Setuju
- Kadang-kadang
- Setuju
- Sangat Setuju

Saya menceritakan (menuliskan caption) diri saya apa adanya secara terbuka dan sepenuhnya di media sosial Instagram \*

- Tidak Setuju
- Kurang Setuju
- Kadang-kadang
- Setuju
- Sangat Setuju

Percakapan-percakapan (tulisan-tulisan) saya tentang diri saya di media sosial Instagram berlangsung singkat \*

- Tidak Setuju
- Kurang Setuju
- Kadang-kadang
- Setuju
- Sangat Setuju

Saya banyak membicarakan (menuliskan caption) tentang diri saya di media sosial Instagram \*

- Tidak Setuju
- Kurang Setuju
- Kadang-kadang
- Setuju
- Sangat Setuju

Pernyataan-pernyataan tentang diri saya di media sosial Instagram cenderung pendek (singkat) \*

- Tidak Setuju
- Kurang Setuju
- Kadang-kadang
- Setuju
- Sangat Setuju

Secara keseluruhan, pengungkapan saya tentang diri saya di media sosial Instagram lebih banyak hal-hal yang buruk atau tidak menyenangkan \*

- Tidak Setuju
- Kurang Setuju
- Kadang-kadang
- Setuju
- Sangat Setuju

Saya lebih banyak mengungkapkan (menuliskan caption) tentang hal-hal yang tidak saya sukai tentang diri saya daripada hal-hal yang saya sukai \*

- Tidak Setuju
- Kurang Setuju
- Kadang-kadang
- Setuju
- Sangat Setuju

Biasanya saya mengungkapkan hal negatif tentang diri saya di media sosial Instagram \*

- Tidak Setuju
- Kurang Setuju
- Kadang-kadang
- Setuju
- Sangat Setuju

Saya menyadari apa yang sedang saya lakukan (upload foto mau video) dan katakan (tuliskan) ketika saya mengungkapkan perasaan-perasaan pribadi saya di media sosial Instagram? \*

- Tidak Setuju
- Kurang Setuju
- Kadang-kadang
- Setuju
- Sangat Setuju

Saya benar-benar menyadari apa yang sedang saya ungkapkan (tuliskan) ketika saya membuka diri (menuliskan hal-hal yang biasanya disembunyikan) di media sosial Instagram? \*

- Tidak Setuju
- Kurang Setuju
- Kadang-kadang
- Setuju
- Sangat Setuju

Bagi saya, media sosial Instagram menjadi sarana untuk beristirahat dari rutinitas saya sehari-hari \*

- Tidak Setuju
- Kurang Setuju
- Kadang-kadang
- Setuju
- Sangat Setuju



Saya menggunakan media sosial Instagram untuk melupakan permasalahan yang saya hadapi (walau hanya sebentar) \*

- Tidak Setuju
- Kurang Setuju
- Kadang-kadang
- Setuju
- Sangat Setuju

Saya menggunakan media sosial Instagram untuk melepas perasaan emosi yang saya rasakan \*

- Tidak Setuju
- Kurang Setuju
- Kadang-kadang
- Setuju
- Sangat Setuju

Saya menggunakan media sosial Instagram untuk mengisi waktu luang saya \*

- Tidak Setuju
- Kurang Setuju
- Kadang-kadang
- Setuju
- Sangat Setuju

Saya menggunakan media sosial Instagram untuk mengusir rasa bosan saya \*

- Tidak Setuju
- Kurang Setuju
- Kadang-kadang
- Setuju
- Sangat Setuju

Bagi saya, media sosial Instagram menjadi salah satu sarana utama memperoleh hiburan \*

- Tidak Setuju
- Kurang Setuju
- Kadang-kadang
- Setuju
- Sangat Setuju

Reliabilitas 19 aitem *Self-Disclosure*

**Reliability Statistics**

Cronbach's Alpha	N of Items
.664	19

Validitas 19 aitem *Self-disclosure*

**Item-Total Statistics**

	Scale Mean if Item Deleted	Scale Variance if Item Deleted	Corrected Item-Total Correlation	Cronbach's Alpha if Item Deleted
SDitem 1	48.5882	41.498	.099	.670
SDitem 2	49.8235	39.495	.387	.639
SDitem 3	49.8824	39.832	.402	.640
SDitem 4	48.6471	42.774	-.011	.686
SDitem 5	49.9118	39.584	.334	.643
SDitem 6	49.1059	37.953	.416	.632
SDitem 7	49.8118	39.491	.356	.641
SDitem 8	48.5882	37.782	.362	.637
SDitem 9	49.2118	37.730	.358	.637
SDitem 10	48.8235	35.685	.490	.617
SDitem 11	49.1647	36.553	.481	.621
SDitem 12	48.7706	42.450	.049	.673
SDitem 13	49.5412	38.380	.477	.629
SDitem 14	48.9765	40.923	.217	.655
SDitem 15	46.8353	44.422	-.122	.680
SDitem 16	46.7765	44.092	-.081	.678
SDitem 17	46.7000	44.105	-.082	.676
SDitem 18	48.0000	38.757	.277	.649
SDitem 19	48.3588	39.450	.190	.662

Reliabilitas 18 aitem *Self-disclosure* (aitem 4 dihapus)

**Reliability Statistics**

Cronbach's Alpha	N of Items
.686	18

Validitas 18 aitem *Self-disclosure* (aitem 4 dihapus)

**Item-Total Statistics**

	Scale Mean if Item Deleted	Scale Variance if Item Deleted	Corrected Item-Total Correlation	Cronbach's Alpha if Item Deleted
SDitem 1	45.8176	40.185	.123	.692
SDitem 2	47.0529	38.701	.366	.666
SDitem 3	47.1118	38.964	.388	.665
SDitem 5	47.1412	38.631	.331	.668
SDitem 6	46.3353	37.041	.410	.657
SDitem 7	47.0412	38.572	.349	.666
SDitem 8	45.8176	36.552	.383	.660
SDitem 9	46.4412	36.556	.375	.661
SDitem 10	46.0529	34.654	.497	.642
SDitem 11	46.3941	35.364	.502	.644
SDitem 12	46.0000	41.680	.027	.699
SDitem 13	46.7706	37.480	.469	.655
SDitem 14	46.2059	40.117	.196	.681
SDitem 15	44.0647	43.398	-.124	.703
SDitem 16	44.0059	43.095	-.086	.701
SDitem 17	43.9294	43.013	-.075	.698
SDitem 18	45.2294	37.409	.305	.670
SDitem 19	45.5882	38.019	.221	.683

Reliabilitas 17 aitem *self-disclosure* (aitem 4, dan 15 dihapus)

**Reliability Statistics**

Cronbach's Alpha	N of Items
.703	17

Validitas 17 aitem *self-disclosure* (aitem 4 dan 15 dihapus)

**Item-Total Statistics**

	Scale Mean if Item Deleted	Scale Variance if Item Deleted	Corrected Item-Total Correlation	Cronbach's Alpha if Item Deleted
SDitem 1	41.2353	40.631	.136	.708
SDitem2	42.4706	39.186	.379	.683
SDitem3	42.5294	39.434	.403	.682
SDitem5	42.5588	39.124	.341	.685
SDitem6	41.7529	37.607	.412	.676
SDitem7	42.4588	38.924	.374	.683
SDitem8	41.2353	37.033	.391	.678
SDitem9	41.8588	36.939	.391	.678
SDitem 10	41.4706	35.257	.494	.663
SDitem 11	41.8118	36.000	.496	.665
SDitem 12	41.4176	42.150	.040	.715
SDitem 13	42.1882	37.882	.489	.672
SDitem 14	41.6235	40.638	.205	.698
SDitem 16	39.4235	44.068	-.129	.720
SDitem 17	39.3471	43.932	-.115	.717
SDitem 18	40.6471	38.194	.290	.691
SDitem 19	41.0059	38.657	.218	.702

Reliabilitas 16 aitem *self-disclosure* (aitem 4, 15, dan 16 dihapus)

**Reliability Statistics**

Cronbach's Alpha	N of Items
.720	16

Validitas 16 aitem *self-disclosure* (aitem 4, 15, dan 16 dihapus)

**Item-Total Statistics**

	Scale Mean if Item Deleted	Scale Variance if Item Deleted	Corrected Item-Total Correlation	Cronbach's Alpha if Item Deleted
SDitem 1	36.5941	41.189	.144	.726
SDitem2	37.8294	39.622	.401	.700
SDitem3	37.8882	39.899	.424	.700
SDitem5	37.9176	39.780	.340	.705
SDitem6	37.1118	38.183	.417	.696
SDitem7	37.8176	39.452	.385	.701
SDitem8	36.5941	37.686	.389	.698
SDitem9	37.2176	37.568	.391	.698
SDitem 10	36.8294	35.799	.499	.683
SDitem 11	37.1706	36.628	.495	.685
SDitem 12	36.7765	42.743	.047	.732
SDitem 13	37.5471	38.285	.513	.689
SDitem 14	36.9824	41.225	.212	.716
SDitem 17	34.7059	44.978	-.165	.738
SDitem 18	36.0059	38.893	.286	.711
SDitem 19	36.3647	39.334	.215	.722

Reliabilitas 15 aitem *self-disclosure* (aitem 4, 15, 16, dan 17 dihapus)

**Reliability Statistics**

Cronbach's Alpha	N of Items
.738	15

Validitas 15 aitem *self-disclosure* (aitem 4, 15, 16, dan 17 dihapus)

**Item-Total Statistics**

	Scale Mean if Item Deleted	Scale Variance if Item Deleted	Corrected Item-Total Correlation	Cronbach's Alpha if Item Deleted
SDitem 1	31.8765	42.026	.148	.744
SDitem2	33.1118	40.348	.416	.719
SDitem3	33.1706	40.722	.430	.719
SDitem5	33.2000	40.563	.348	.724
SDitem6	32.3941	38.950	.425	.715
SDitem7	33.1000	40.185	.399	.719
SDitem8	31.8765	38.594	.385	.719
SDitem9	32.5000	38.453	.388	.719
SDitem 10	32.1118	36.680	.495	.705
SDitem 11	32.4529	37.634	.481	.708
SDitem 12	32.0588	43.535	.056	.750
SDitem 13	32.8294	39.030	.524	.708
SDitem 14	32.2647	41.983	.224	.734
SDitem 18	31.2882	39.840	.280	.731
SDitem 19	31.6471	40.182	.217	.741

Reliabilitas 14 aitem *self-disclosure* (aitem 4, 12, 15, 16, dan 17 dihapus)

**Reliability Statistics**

Cronbach's Alpha	Cronbach's Alpha Based on Standardized Items	N of Items
.750	.761	14

Validitas 14 aitem *self-disclosure* (aitem 4, 12, 15, 16, dan 17 dihapus)

**Item-Total Statistics**

	Scale Mean if Item Deleted	Scale Variance if Item Deleted	Corrected Item-Total Correlation	Squared Multiple Correlation	Cronbach's Alpha if Item Deleted
SDitem 1	29.2294	40.651	.145	.065	.758
SDitem2	30.4647	38.996	.414	.392	.732
SDitem3	30.5235	39.387	.425	.373	.733
SDitem5	30.5529	39.243	.342	.295	.738
SDitem6	29.7471	37.811	.405	.290	.731
SDitem7	30.4529	38.782	.402	.300	.733
SDitem8	29.2294	37.018	.403	.243	.731
SDitem9	29.8529	36.765	.415	.313	.730
SDitem 10	29.4647	35.221	.507	.473	.718
SDitem 11	29.8059	36.110	.498	.352	.720
SDitem 13	30.1824	37.700	.522	.388	.722
SDitem 14	29.6176	41.149	.168	.155	.752
SDitem 18	28.6412	38.314	.291	.434	.744
SDitem 19	29.0000	38.497	.238	.421	.752

Reliabilitas 13 aitem *self-disclosure* (aitem 1, 4, 12, 15, 16, dan 17 dihapus)

**Reliability Statistics**

Cronbach's Alpha	Cronbach's Alpha Based on Standardized Items	N of Items
.758	.768	13

Validitas 13 aitem *self-disclosure* (aitem 1, 4, 12, 15, 16, dan 17 dihapus)

**Item-Total Statistics**

	Scale Mean if Item Deleted	Scale Variance if Item Deleted	Corrected Item-Total Correlation	Squared Multiple Correlation	Cronbach's Alpha if Item Deleted
SDitem2	27.6353	36.198	.420	.392	.741
SDitem3	27.6941	36.592	.430	.373	.741
SDitem5	27.7235	36.450	.346	.295	.747
SDitem6	26.9176	35.212	.395	.287	.741
SDitem7	27.6235	36.070	.399	.299	.742
SDitem8	26.4000	34.514	.388	.227	.743
SDitem9	27.0235	33.928	.428	.313	.738
SDitem10	26.6353	32.375	.526	.469	.725
SDitem11	26.9765	33.301	.512	.352	.728
SDitem13	27.3529	35.070	.515	.385	.732
SDitem14	26.7882	38.345	.166	.154	.762
SDitem18	25.8118	35.645	.286	.430	.755
SDitem19	26.1706	35.669	.243	.420	.762



Reliabilitas 13 aitem *self-disclosure* (aitem 1, 4, 12, 14, 15, 16, dan 17 dihapus)

**Reliability Statistics**

Cronbach's Alpha	Cronbach's Alpha Based on Standardized Items	N of Items
.762	.774	12

Validitas 13 aitem *self-disclosure* (aitem 1, 4, 12, 14, 15, 16, dan 17 dihapus)

**Item-Total Statistics**

	Scale Mean if Item Deleted	Scale Variance if Item Deleted	Corrected Item-Total Correlation	Squared Multiple Correlation	Cronbach's Alpha if Item Deleted
SDitem2	25.1941	34.157	.403	.386	.747
SDitem3	25.2529	34.356	.435	.361	.745
SDitem5	25.2824	34.547	.315	.265	.754
SDitem6	24.4765	33.091	.391	.285	.747
SDitem7	25.1824	34.043	.382	.289	.748
SDitem8	23.9588	32.158	.405	.216	.745
SDitem9	24.5824	31.783	.430	.313	.742
SDitem10	24.1941	30.217	.533	.468	.728
SDitem11	24.5353	31.067	.524	.352	.730
SDitem13	24.9118	33.028	.502	.380	.737
SDitem18	23.3706	33.217	.306	.426	.758
SDitem19	23.7294	33.346	.253	.419	.767

## Reliabilitas 6 aitem Motif Diversi

### Reliability Statistics

Cronbach's Alpha	Cronbach's Alpha Based on Standardized Items	N of Items
.814	.820	6

## Validitas 6 aitem Motif Diversi

### Item-Total Statistics

	Scale Mean if Item Deleted	Scale Variance if Item Deleted	Corrected Item-Total Correlation	Squared Multiple Correlation	Cronbach's Alpha if Item Deleted
MDitem1	17.1412	12.027	.664	.515	.764
MDitem2	17.5294	11.848	.641	.519	.769
MDitem3	17.9176	11.816	.550	.410	.796
MDitem4	16.9412	12.837	.627	.585	.775
MDitem5	16.7588	13.592	.639	.576	.778
MDitem6	17.0647	14.380	.392	.219	.820

## Uji Normalitas

### One-Sample Kolmogorov-Smirnov Test

		TotalitemSD	TotalitemMD
N		170	170
Normal Parameters <sup>a, b</sup>	Mean	26.7882	20.6706
	Std. Deviation	6.19237	4.20731
Most Extreme Differences	Absolute	.091	.078
	Positive	.073	.067
	Negative	-.091	-.078
Kolmogorov-Smirnov Z		1.180	1.020
Asymp. Sig. (2-tailed)		.123	.249

a. Test distribution is Normal.

b. Calculated from data.

## Uji Linearitas

### ANOVA Table

			Sum of Squares	df	Mean Square	F	Sig.
TotalitemSD * TotalitemMD	Between Groups	(Combined)	893.602	20	44.680	1.192	.269
		Linearity	172.394	1	172.394	4.598	.034
		Deviation from Linearity	721.208	19	37.958	1.012	.450
	Within Groups		5586.774	149	37.495		
	Total		6480.376	169			

## Percentil Self-Disclosure

Statistics			TotalitemSD				
			Frequency	Percent	Valid Percent	Cumulative Percent	
TotalitemSD			Valid	12.00	1	.6	.6
N	Valid	170		13.00	1	.6	1.2
	Missing	0		14.00	1	.6	1.8
Mean		26.7882		15.00	3	1.8	3.5
Median		27.0000		16.00	4	2.4	5.9
Mode		29.00		17.00	5	2.9	8.8
Std. Deviation		6.19237		18.00	5	2.9	11.8
Variance		38.345		19.00	2	1.2	12.9
Range		32.00		20.00	9	5.3	18.2
Minimum		12.00		21.00	4	2.4	20.6
Maximum		44.00		22.00	4	2.4	22.9
Sum		4554.00		23.00	8	4.7	27.6
Percentiles	20	21.0000		24.00	6	3.5	31.2
	40	26.0000		25.00	8	4.7	35.9
	60	28.0000		26.00	14	8.2	44.1
	80	31.0000		27.00	13	7.6	51.8
				28.00	15	8.8	60.6
				29.00	18	10.6	71.2
				30.00	10	5.9	77.1
				31.00	9	5.3	82.4
				32.00	5	2.9	85.3
				33.00	4	2.4	87.6
				34.00	4	2.4	90.0
				35.00	3	1.8	91.8
				36.00	2	1.2	92.9
				37.00	4	2.4	95.3
				38.00	1	.6	95.9
				39.00	3	1.8	97.6
				40.00	1	.6	98.2
				41.00	1	.6	98.8
				44.00	2	1.2	100.0
				Total	170	100.0	100.0

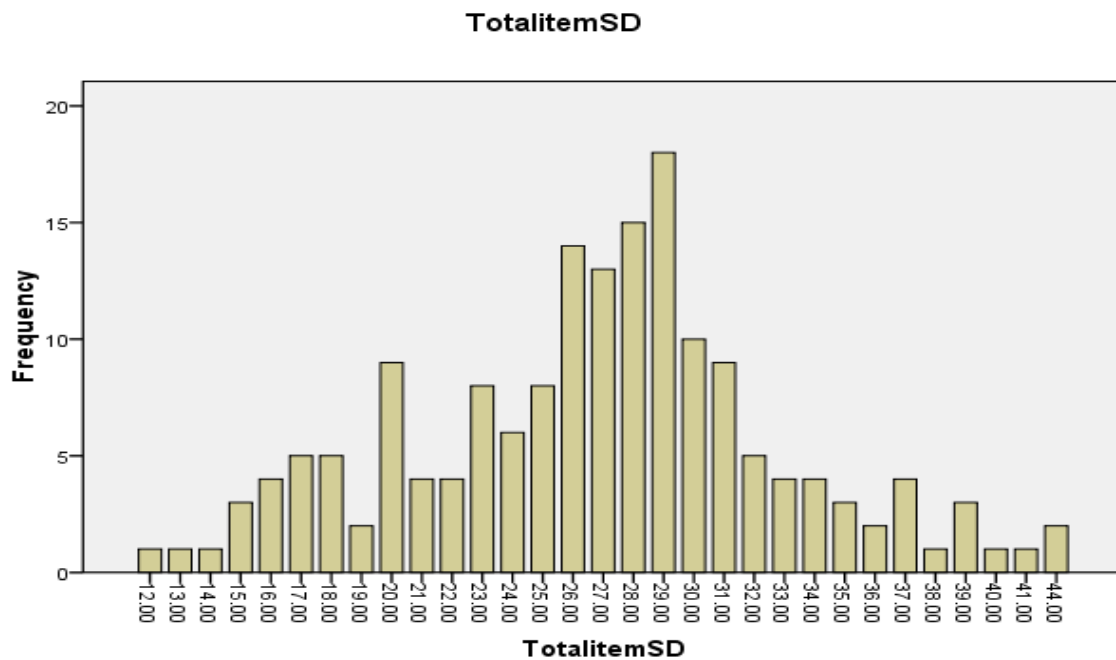

## Persentil Motiv Diversi

### Statistics

TotalitemMD			TotalitemMD				
				Frequency	Percent	Valid Percent	Cumulative Percent
N	Valid	170	Valid	8.00	2	1.2	1.2
	Missing	0		9.00	1	.6	.6
Mean		20.6706		12.00	1	.6	2.4
Median		21.0000		13.00	4	2.4	4.7
Mode		21.00		14.00	3	1.8	6.5
Std. Deviation		4.20731		15.00	8	4.7	11.2
Variance		17.701		16.00	7	4.1	15.3
Range		22.00		17.00	10	5.9	21.2
Minimum		8.00		18.00	11	6.5	27.6
Maximum		30.00		19.00	15	8.8	36.5
Sum		3514.00		20.00	15	8.8	45.3
Percentiles	20	17.0000		21.00	23	13.5	58.8
	40	20.0000		22.00	14	8.2	67.1
	60	22.0000		23.00	16	9.4	76.5
	80	24.0000		24.00	15	8.8	85.3
				25.00	8	4.7	90.0
				26.00	2	1.2	91.2
				27.00	4	2.4	93.5
				28.00	4	2.4	95.9
				29.00	3	1.8	97.6
				30.00	4	2.4	100.0
				Total	170	100.0	100.0

**TotalitemMD**

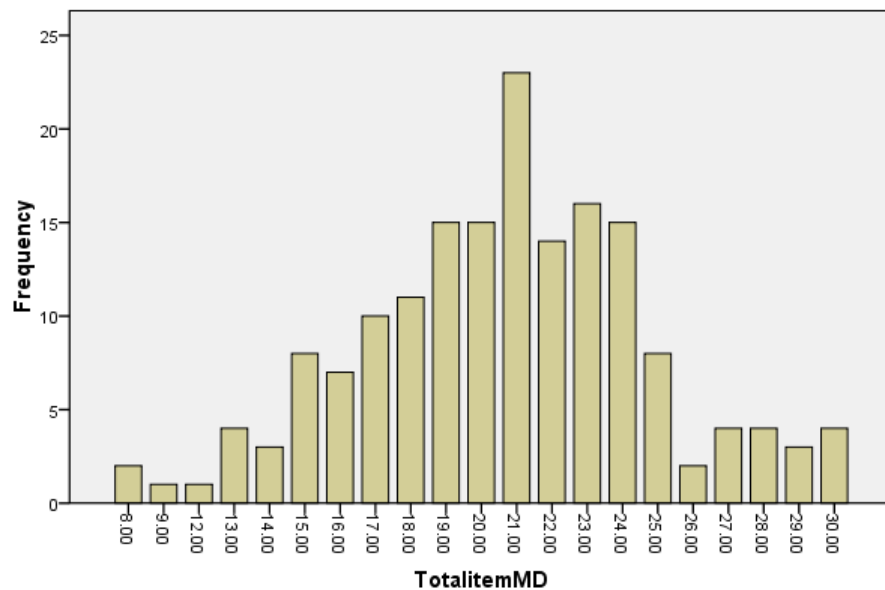

Uji Hipotesis Korelasi (*Self-Disclosure*\*Motif Diversi)

**Correlations**

		TotalitemSD	TotalitemMD
TotalitemSD	Pearson Correlation	1	.163*
	Sig. (1-tailed)		.017
	N	170	170
TotalitemMD	Pearson Correlation	.163*	1
	Sig. (1-tailed)	.017	
	N	170	170

\*. Correlation is significant at the 0.05 level (1-tailed).