







- 1. Pavement Kotak, + 20.00 cm
  - 2. Gajebo Makan Lesehan
  - 3. Area Menonton, +20.00 cm
  - 4. Area Panggung Pertunjukan, +70.00 cm
  - 5. Landscape, +10.00 cm
-  Perdu, Lidah Mertua
  -  Peneduh, Mangga
  -  Peneduh, Mangga

|  |   |   |                                  |                          |                   |              |                |              |
|--|---|---|----------------------------------|--------------------------|-------------------|--------------|----------------|--------------|
|  <p>UNIVERSITAS ISLAM INDONESIA<br/>Fakultas Teknik Sipil dan Perencanaan<br/>Proyek Akhir Sarjana 2018</p> | <b>Judul Proyek</b>   | <b>Nama Mahasiswa</b>                       | <b>Dosen Pembimbing</b>          | <b>Judul Gambar</b>      | <b>Keterangan</b> | <b>Skala</b> | <b>Tanggal</b> | <b>Nilai</b> |
|  | Pusat Budaya Pakualaman sebagai Ruang Komunal Warga dengan Pendekatan Kontekstual | Annisa Arum Wahyujati                       | Dr.Ing Nensi G. Yuli, S.T., M.T. | Rencana Landscape REVISI |                   | 1:300        | 8/25/18        |              |
|  | <b>Lokasi Proyek</b>  | <b>NIM</b>                                  | <b>Dosen Penguji</b>             |                          |                   |              | <b>Page</b>    |              |
| Pakualaman, Yogyakarta   | 14512018  | Dr.Ing Putu Ayu P. Agustiananda, S.T., M.T. | 33                               |                          |                   |              |                |              |

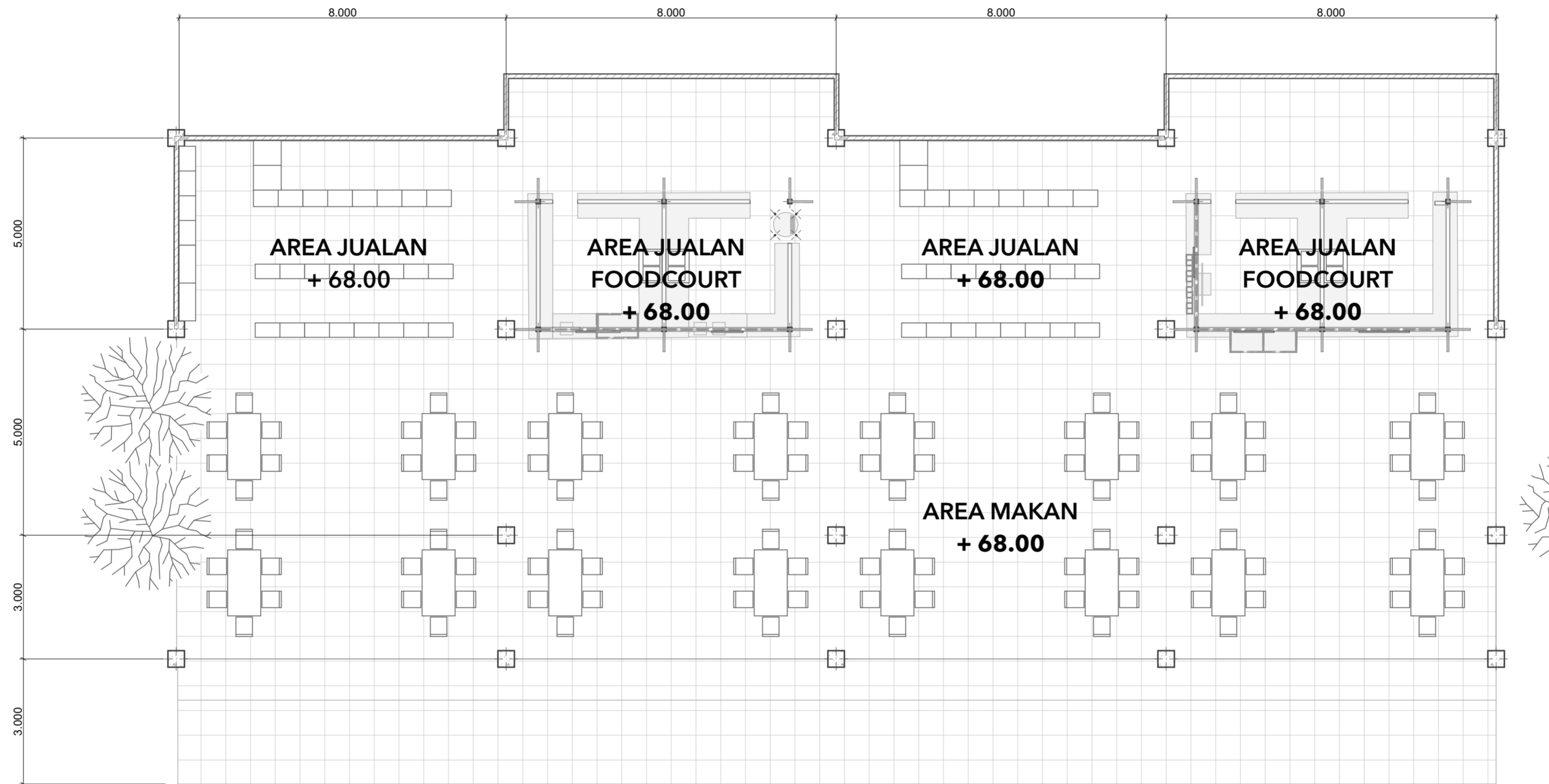

|   |   |   |                                  |                               |                   |              |                |              |             |
|---|---|---|----------------------------------|-------------------------------|-------------------|--------------|----------------|--------------|-------------|
|  | <b>Judul Proyek</b>   | <b>Nama Mahasiswa</b>                       | <b>Dosen Pembimbing</b>          | <b>Judul Gambar</b>           | <b>Keterangan</b> | <b>Skala</b> | <b>Tanggal</b> | <b>Nilai</b> |             |
|   | Pusat Budaya Pakualaman sebagai Ruang Komunal Warga dengan Pendekatan Kontekstual | Annisa Arum Wahyujati                       | Dr.Ing Nensi G. Yuli, S.T., M.T. | Denah Foodcourt Revisi REVISI |                   |              | 1:100          |              | 8/25/18     |
|   | <b>Lokasi Proyek</b>  | <b>NIM</b>                                  | <b>Dosen Penguji</b>             |                               |                   |              |                |              | <b>Page</b> |
| Pakualaman, Yogyakarta  | 14512018  | Dr.Ing Putu Ayu P. Agustiananda, S.T., M.T. |                                  | 34                            |                   |              |                |              |             |

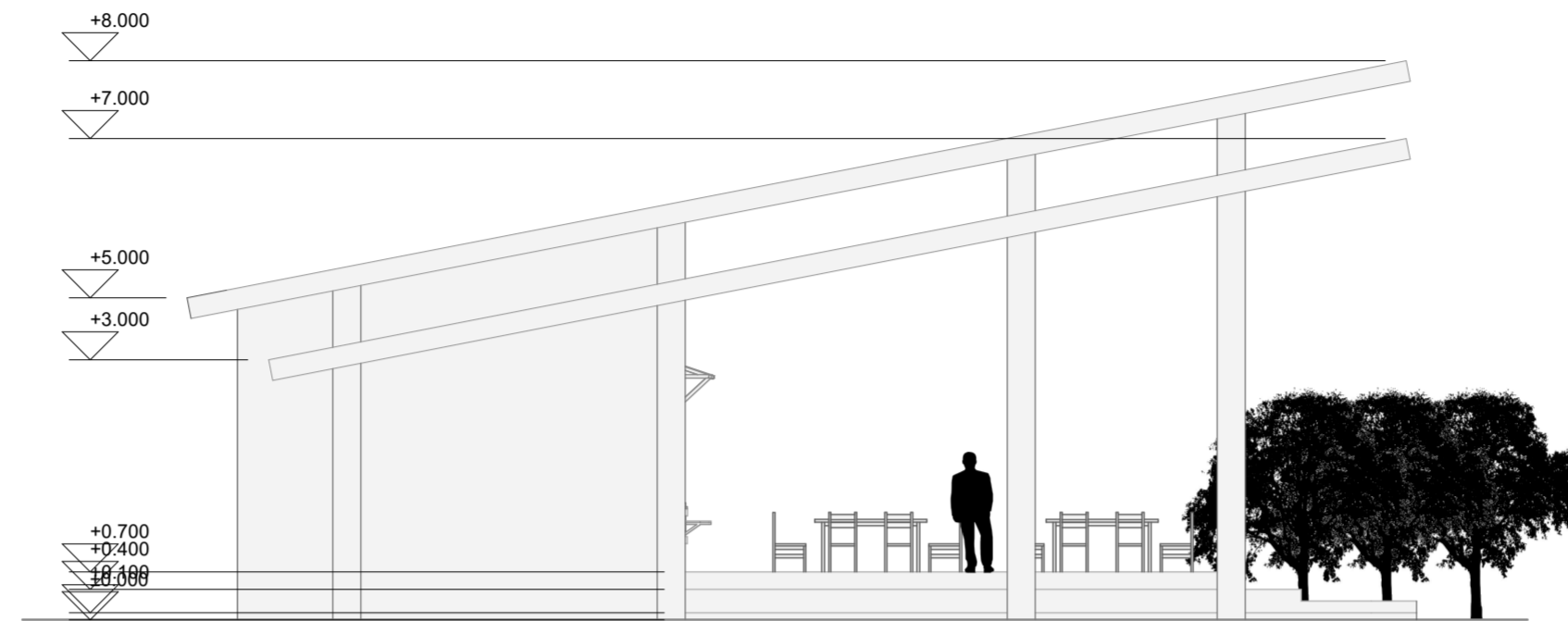

TAMPAK BARAT

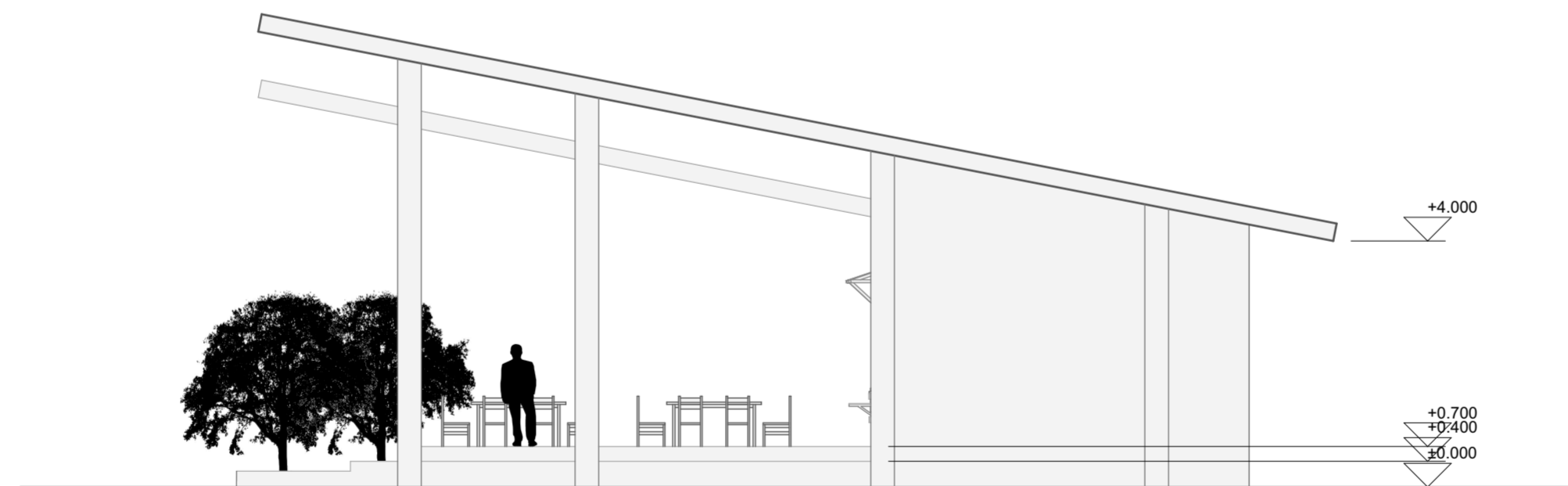

TAMPAK TIMUR

|  |   |   |                                  |                                     |                   |              |                |              |
|--|---|---|----------------------------------|-------------------------------------|-------------------|--------------|----------------|--------------|
| <br>UNIVERSITAS ISLAM INDONESIA<br>Fakultas Teknik Sipil dan Perencanaan<br>Proyek Akhir Sarjana 2018 | <b>Judul Proyek</b>   | <b>Nama Mahasiswa</b>                       | <b>Dosen Pembimbing</b>          | <b>Judul Gambar</b>                 | <b>Keterangan</b> | <b>Skala</b> | <b>Tanggal</b> | <b>Nilai</b> |
|  | Pusat Budaya Pakualaman sebagai Ruang Komunal Warga dengan Pendekatan Kontekstual | Annisa Arum Wahyujati                       | Dr.Ing Nensi G. Yuli, S.T., M.T. | Tampak Barat Timur Foodcourt REVISI |                   |              | 8/25/18        |              |
|  | <b>Lokasi Proyek</b>  | <b>NIM</b>                                  | <b>Dosen Penguji</b>             |                                     |                   |              | <b>Page</b>    |              |
| Pakualaman, Yogyakarta   | 14512018  | Dr.Ing Putu Ayu P. Agustiananda, S.T., M.T. |                                  | 35                                  |                   |              |                |              |



TAMPAK SELATAN

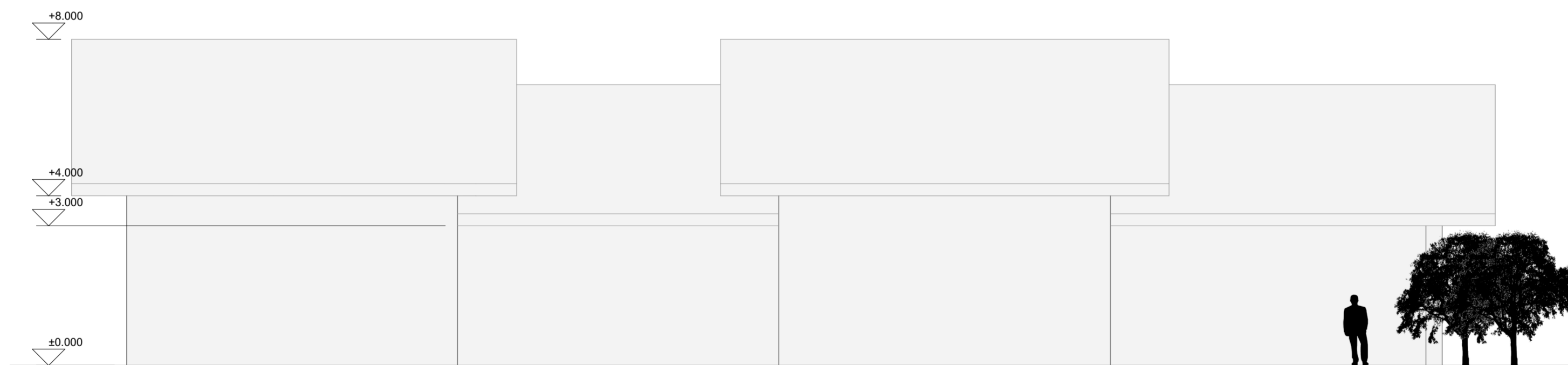

TAMPAK UTARA

|  |   |   |                                  |                                       |                   |              |                |              |
|--|---|---|----------------------------------|---------------------------------------|-------------------|--------------|----------------|--------------|
| <br>UNIVERSITAS ISLAM INDONESIA<br>Fakultas Teknik Sipil dan Perencanaan<br>Proyek Akhir Sarjana 2018 | <b>Judul Proyek</b>   | <b>Nama Mahasiswa</b>                       | <b>Dosen Pembimbing</b>          | <b>Judul Gambar</b>                   | <b>Keterangan</b> | <b>Skala</b> | <b>Tanggal</b> | <b>Nilai</b> |
|  | Pusat Budaya Pakualaman sebagai Ruang Komunal Warga dengan Pendekatan Kontekstual | Annisa Arum Wahyujati                       | Dr.Ing Nensi G. Yuli, S.T., M.T. | Tampak Utara Selatan Foodcourt REVISI |                   |              | 8/25/18        |              |
|  | <b>Lokasi Proyek</b>  | <b>NIM</b>                                  | <b>Dosen Penguji</b>             |                                       |                   |              | <b>Page</b>    |              |
| Pakualaman, Yogyakarta   | 14512018  | Dr.Ing Putu Ayu P. Agustiananda, S.T., M.T. |                                  | 36                                    |                   |              |                |              |

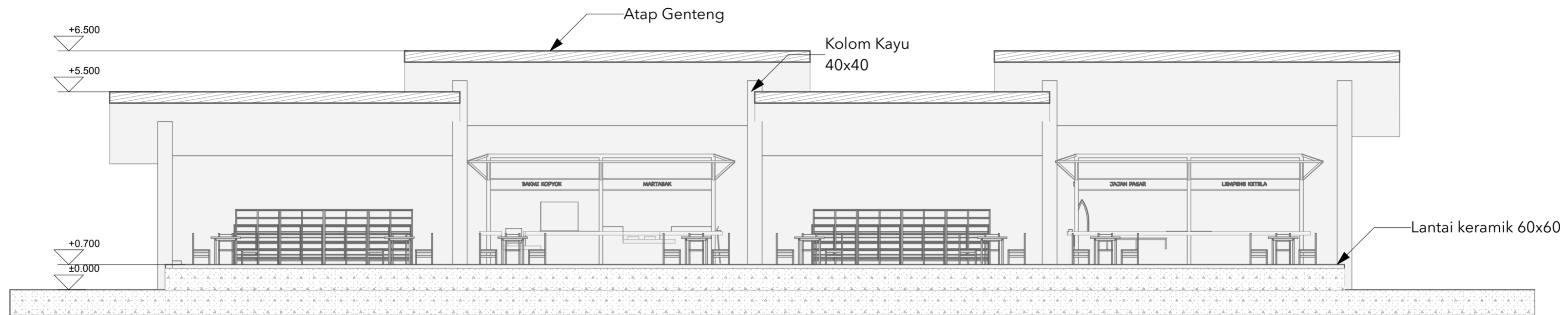

POTONGAN A-A

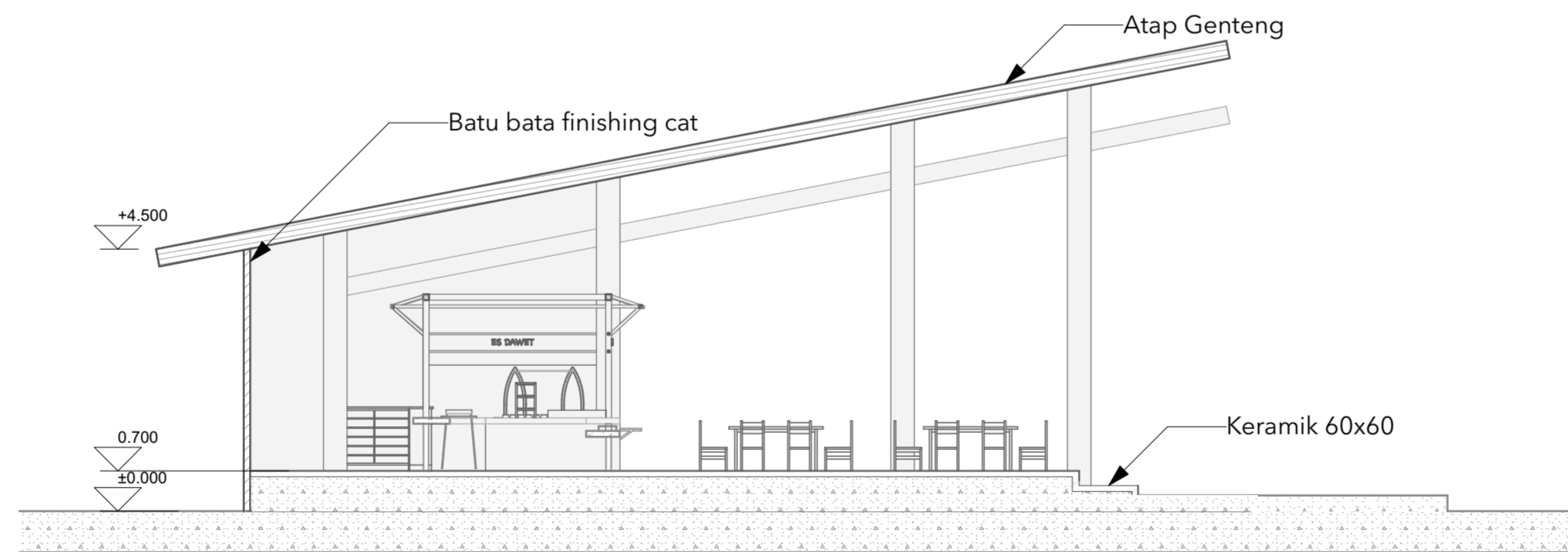

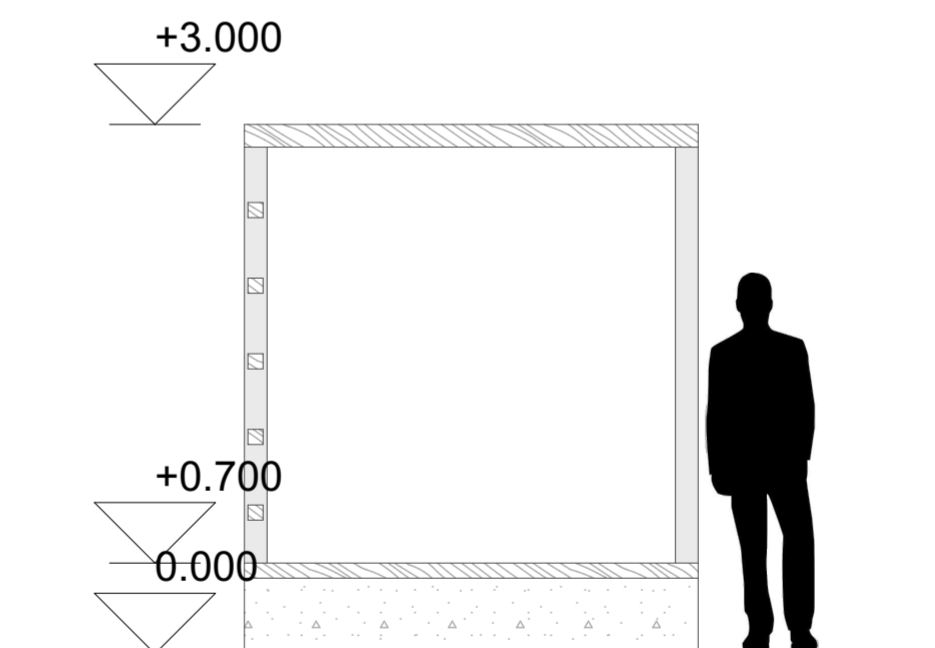
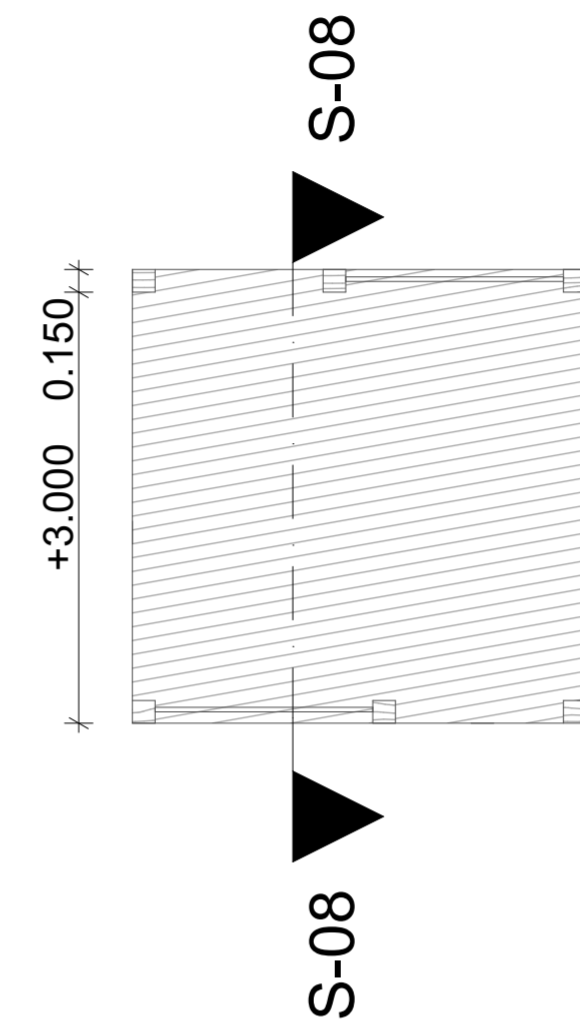
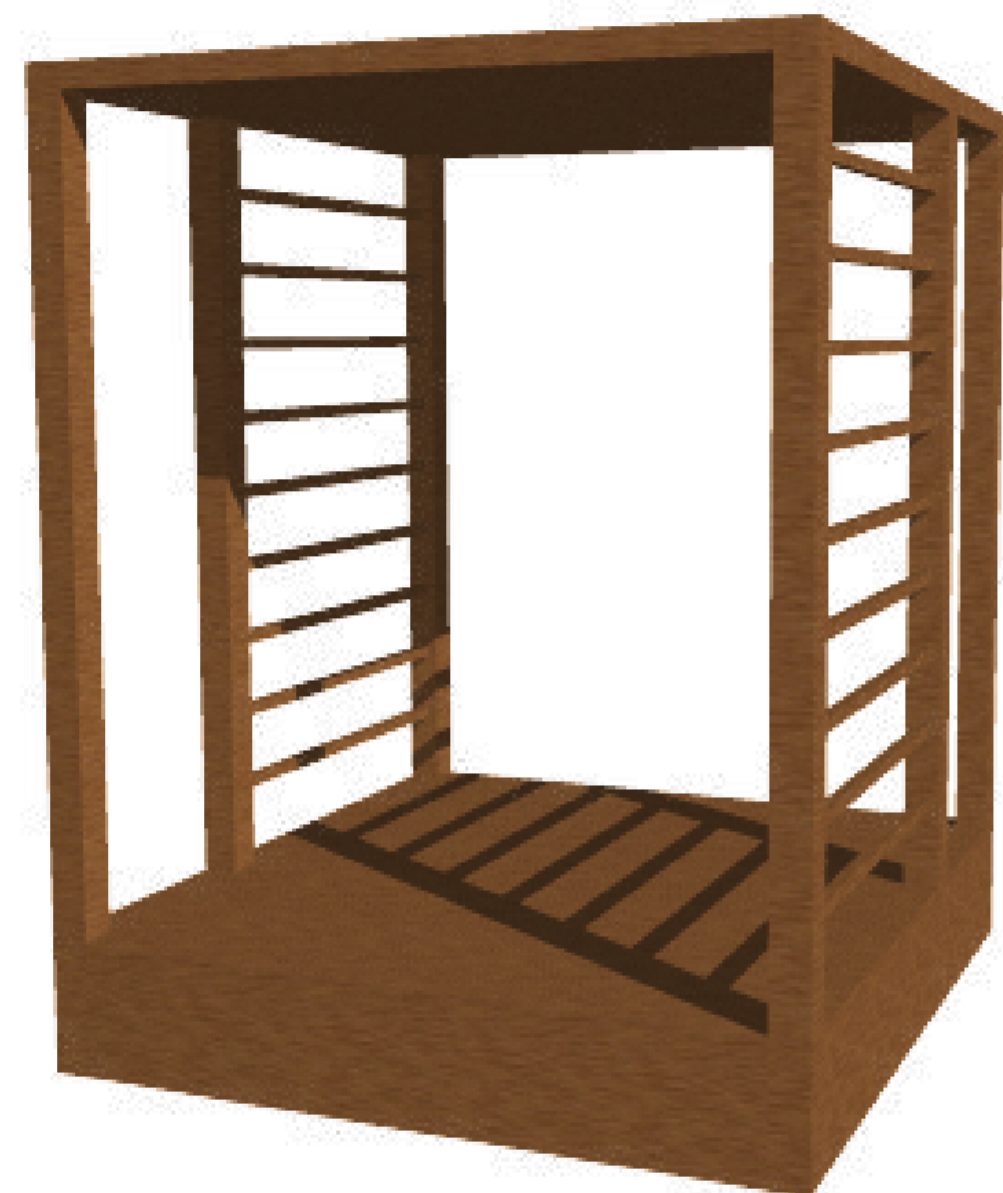

POTONGAN B-B

|  |   |                       |   |                                   |                   |              |                |              |
|--|---|-----------------------|---|-----------------------------------|-------------------|--------------|----------------|--------------|
| <br>UNIVERSITAS ISLAM INDONESIA<br>Fakultas Teknik Sipil dan Perencanaan<br>Proyek Akhir Sarjana 2018 | <b>Judul Proyek</b>   | <b>Nama Mahasiswa</b> | <b>Dosen Pembimbing</b>                     | <b>Judul Gambar</b>               | <b>Keterangan</b> | <b>Skala</b> | <b>Tanggal</b> | <b>Nilai</b> |
|  | Pusat Budaya Pakualaman sebagai Ruang Komunal Warga dengan Pendekatan Kontekstual | Annisa Arum Wahyujati | Dr.Ing Nensi G. Yuli, S.T., M.T.            |                                   |                   |              | 8/25/18        |              |
|  | <b>Lokasi Proyek</b>  | <b>NIM</b>            | <b>Dosen Penguji</b>                        |                                   |                   |              | <b>Page</b>    |              |
|  | Pakualaman, Yogyakarta  | 14512018              | Dr.Ing Putu Ayu P. Agustiananda, S.T., M.T. | Potongan A-A B-B Foodcourt REVISI |                   | 1:100        | 37             |              |

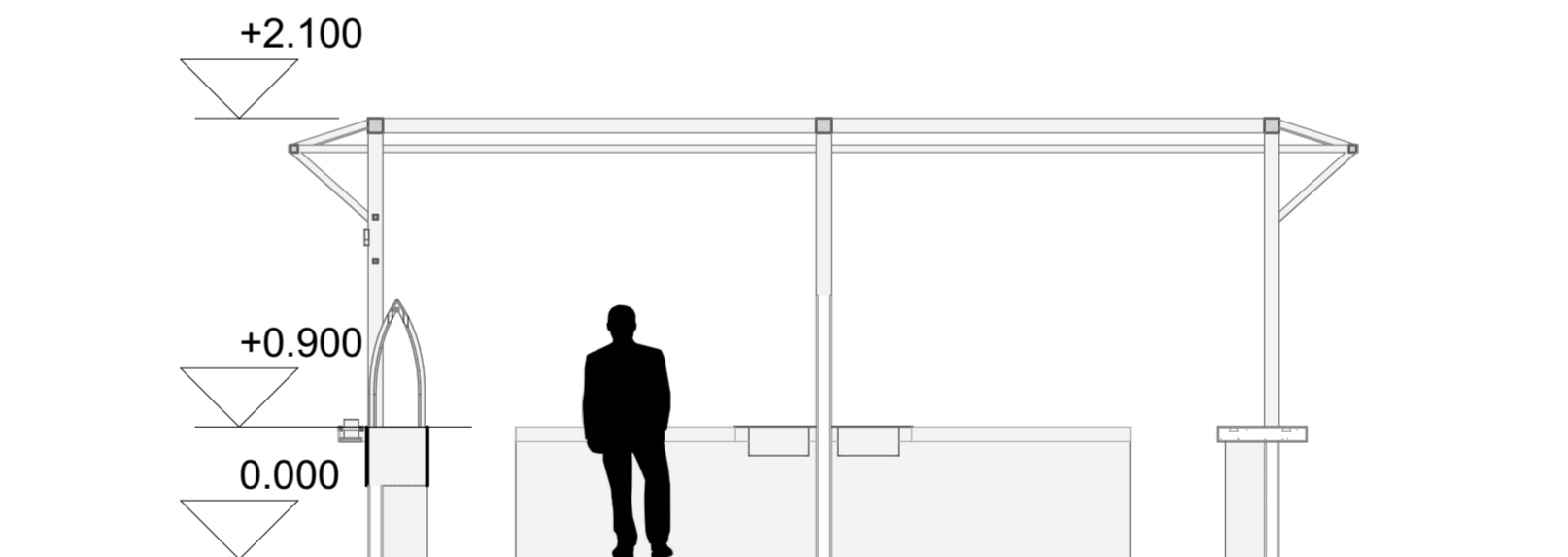
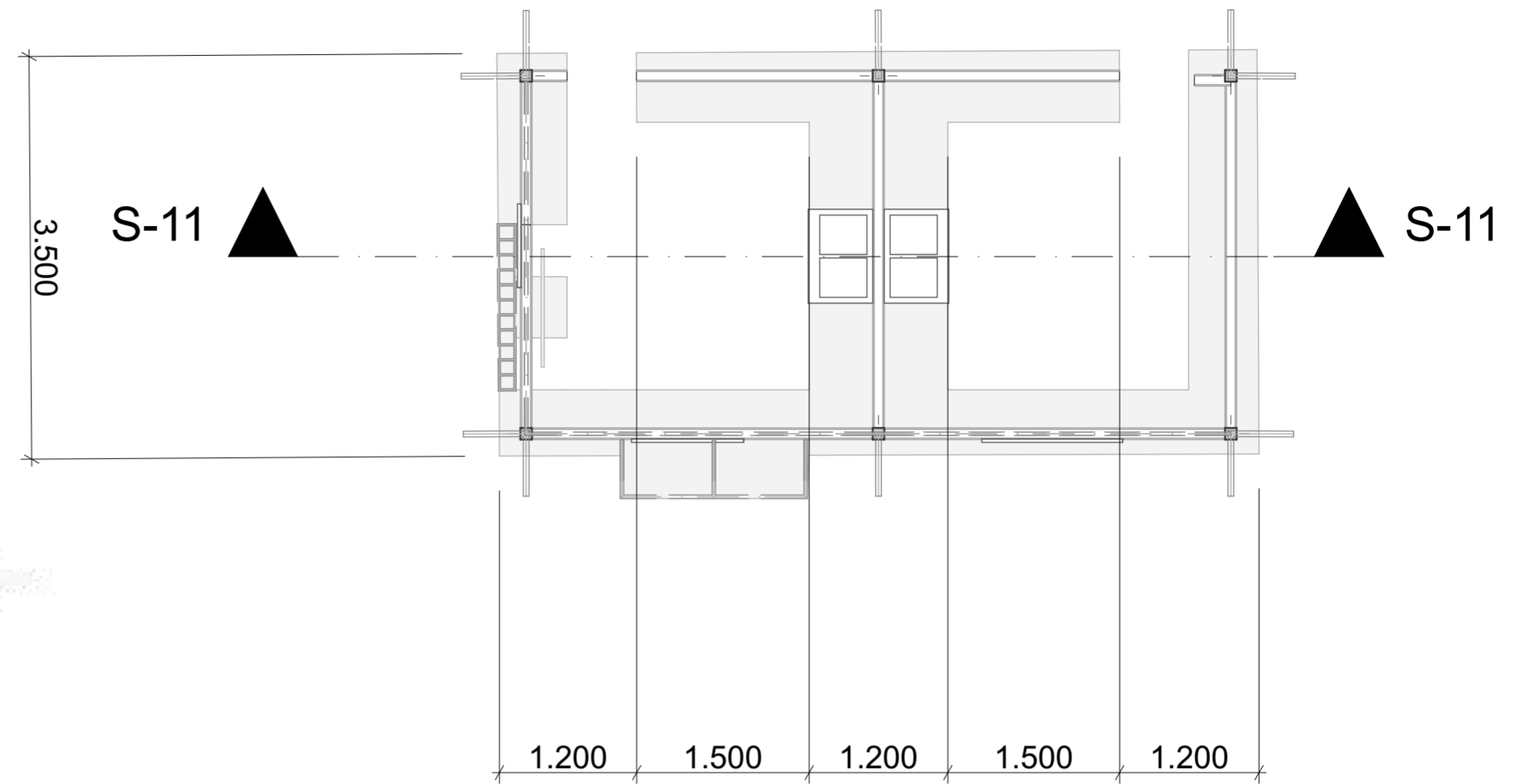
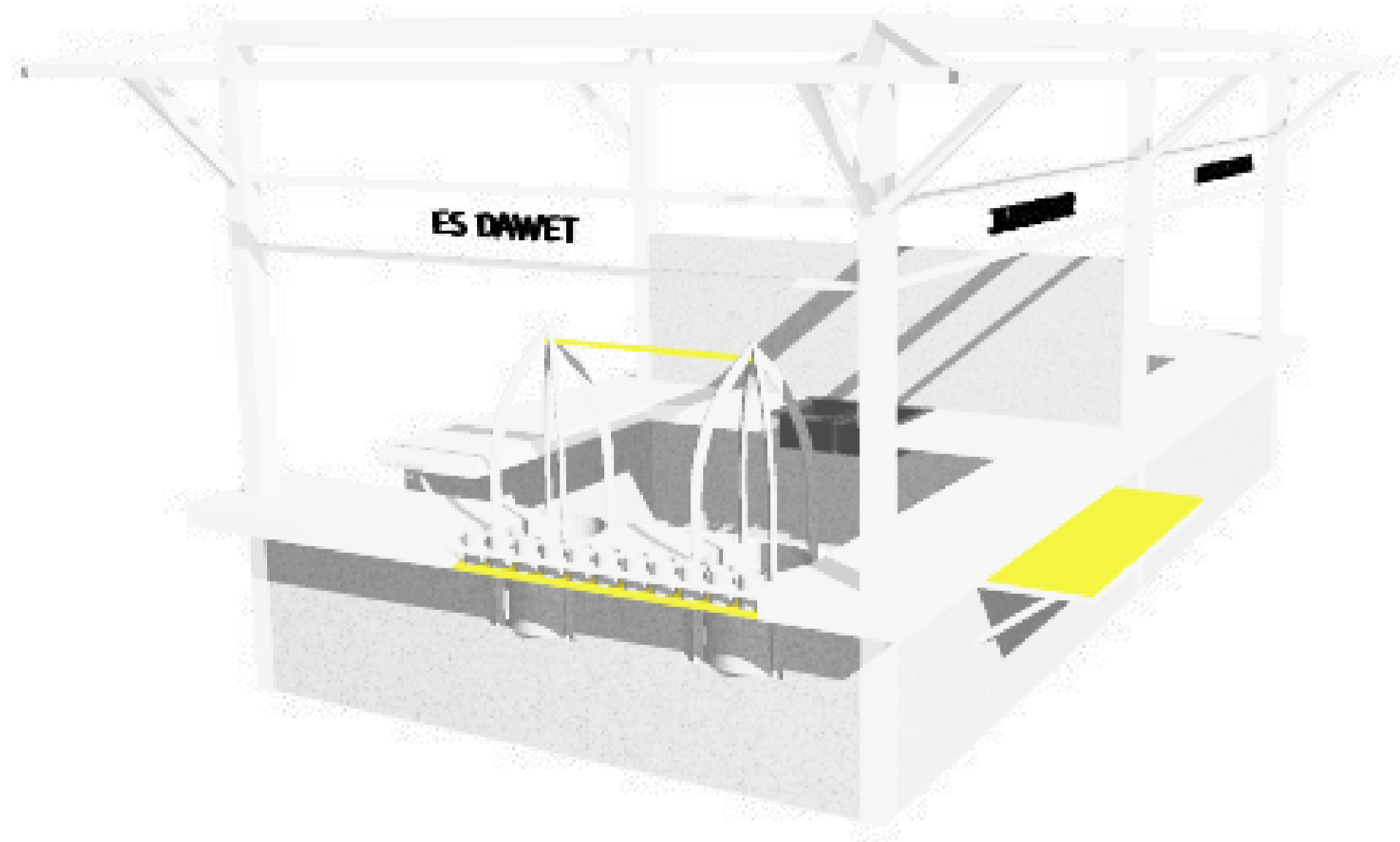

|                        |   |   |                                  |                     |                   |              |                |              |
|------------------------|---|---|----------------------------------|---------------------|-------------------|--------------|----------------|--------------|
|                        | <b>Judul Proyek</b>   | <b>Nama Mahasiswa</b>                       | <b>Dosen Pembimbing</b>          | <b>Judul Gambar</b> | <b>Keterangan</b> | <b>Skala</b> | <b>Tanggal</b> | <b>Nilai</b> |
|                        | Pusat Budaya Pakualaman sebagai Ruang Komunal Warga dengan Pendekatan Kontekstual | Annisa Arum Wahyujati                       | Dr.Ing Nensi G. Yuli, S.T., M.T. |                     |                   |              | 8/25/18        |              |
|                        | <b>Lokasi Proyek</b>  | <b>NIM</b>                                  | <b>Dosen Penguji</b>             |                     |                   |              | <b>Page</b>    |              |
| Pakualaman, Yogyakarta | 14512018  | Dr.Ing Putu Ayu P. Agustiananda, S.T., M.T. |                                  | 38                  |                   |              |                |              |



|  |   |   |                                  |                                |                   |              |                |              |
|--|---|---|----------------------------------|--------------------------------|-------------------|--------------|----------------|--------------|
|  <p>UNIVERSITAS ISLAM INDONESIA<br/>Fakultas Teknik Sipil dan Perencanaan<br/>Proyek Akhir Sarjana 2018</p> | <b>Judul Proyek</b>   | <b>Nama Mahasiswa</b>                       | <b>Dosen Pembimbing</b>          | <b>Judul Gambar</b>            | <b>Keterangan</b> | <b>Skala</b> | <b>Tanggal</b> | <b>Nilai</b> |
|  | Pusat Budaya Pakualaman sebagai Ruang Komunal Warga dengan Pendekatan Kontekstual | Annisa Arum Wahyujati                       | Dr.Ing Nensi G. Yuli, S.T., M.T. | Detail Retail Foodcourt REVISI |                   | 1:50         | 8/25/18        |              |
|  | <b>Lokasi Proyek</b>  | <b>NIM</b>                                  | <b>Dosen Penguji</b>             |                                |                   |              | <b>Page</b>    |              |
| Pakualaman, Yogyakarta   | 14512018  | Dr.Ing Putu Ayu P. Agustiananda, S.T., M.T. | 39                               |                                |                   |              |                |              |



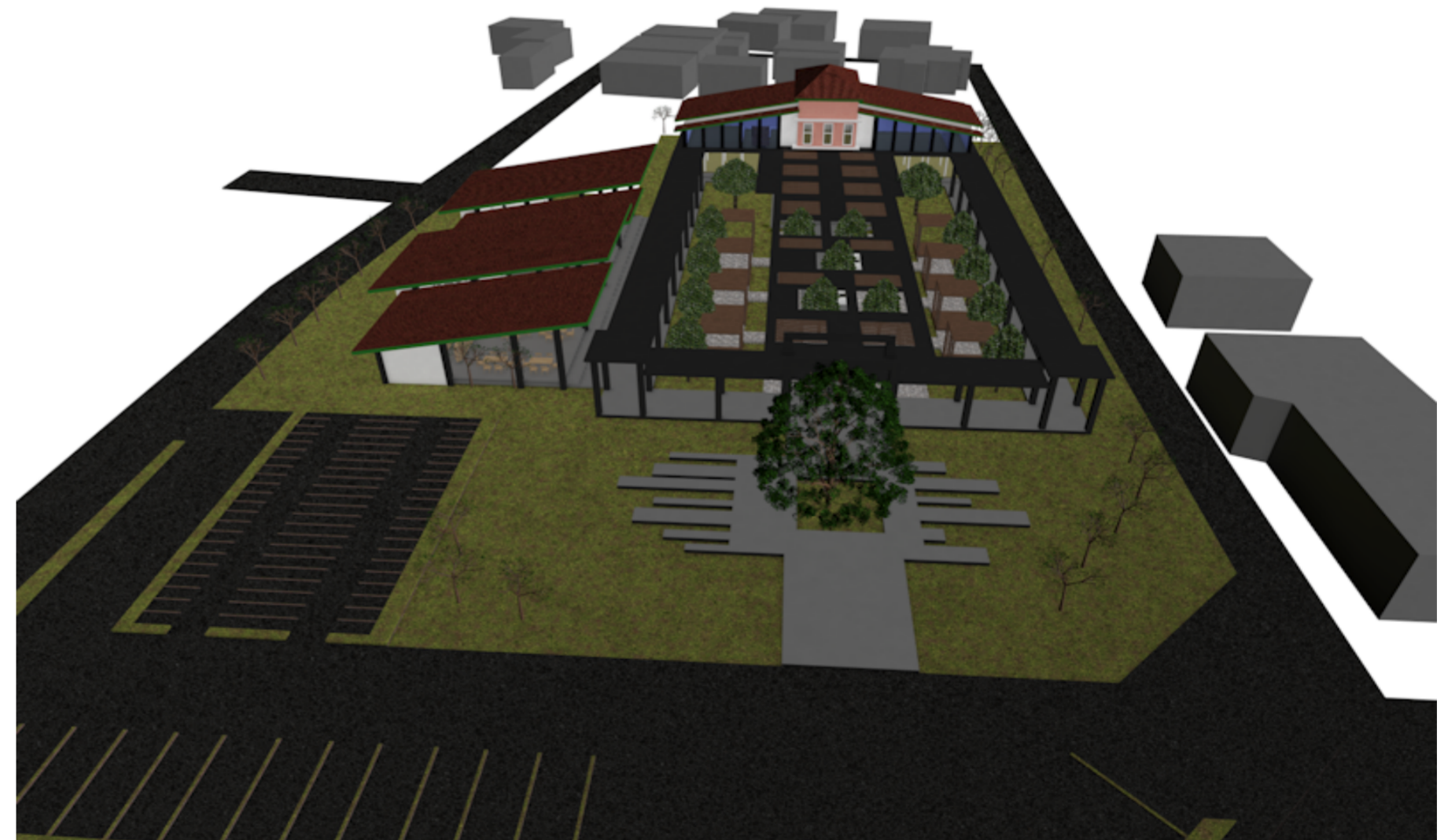

| Judul Proyek  | Nama Mahasiswa        | Dosen Pembimbing                            | Judul Gambar     | Keterangan | Skala | Tanggal | Nilai |
|---|-----------------------|---|------------------|------------|-------|---------|-------|
| Pusat Budaya Pakualaman sebagai Ruang Komunal Warga dengan Pendekatan Kontekstual | Annisa Arum Wahyujati | Dr.Ing Nensi G. Yuli, S.T., M.T.            | Eksterior REVISI |            |       | 8/25/18 |       |
| Lokasi Proyek   | NIM                   | Dosen Penguji                               |                  |            |       | Page    |       |
| Pakualaman, Yogyakarta  | 14512018              | Dr.Ing Putu Ayu P. Agustiananda, S.T., M.T. |                  |            |       | 40      |       |