

 Universitas Islam Indonesia Fakultas Teknik Sipil dan Perencanaan Proyek Akhir Sarjana 2018	Judul Proyek	Nama Mahasiswa	Dosen Pembimbing	Judul Gambar	Keterangan	Skala	Tanggal	Nilai
	Pusat Budaya Pakualaman sebagai Ruang Komunal Warga dengan Pendekatan Kontekstual	Annisa Arum Wahyujati	Dr.Ing Nensi G. Yuli, S.T., M.T.	EKSTERIOR PUSAT BUDAYA			8/27/18	
	Lokasi Proyek	NIM	Dosen Penguji				Page	
	Pakualaman, Yogyakarta	14512018	Dr.Ing Putu Ayu P. Agustiananda, S.T., M.T.				29	

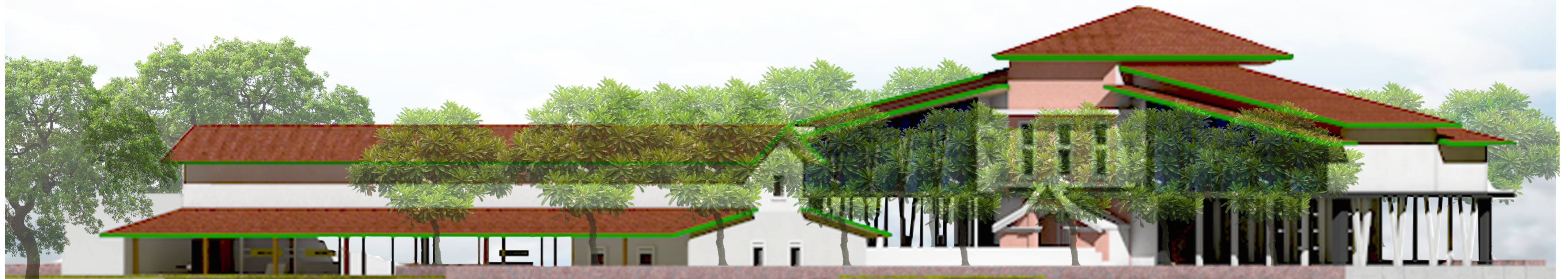

 <b>UNIVERSITAS ISLAM INDONESIA</b> <b>Arsitektur</b> <b>Fakultas Teknik Sipil dan Perencanaan</b> <b>Proyek Akhir Sarjana 2018</b>	<b>Judul Proyek</b>	<b>Nama Mahasiswa</b>	<b>Dosen Pembimbing</b>	<b>Judul Gambar</b>	<b>Keterangan</b>	<b>Skala</b>	<b>Tanggal</b>	<b>Nilai</b>
	Pusat Budaya Pakualaman sebagai Ruang Komunal Warga dengan Pendekatan Kontekstual	Annisa Arum Wahyujati	Dr.Ing Nensi G. Yuli, S.T., M.T.	TAMPAK LINGKUNGAN			8/27/18	
	<b>Lokasi Proyek</b>	<b>NIM</b>	<b>Dosen Penguji</b>				<b>Page</b>	
Pakualaman, Yogyakarta	14512018	Dr.Ing Putu Ayu P. Agustiananda, S.T., M.T.	30					



FOODCOURT

AREA PERTUNJUKAN

GEDUNG PENUNJANG

	<b>Judul Proyek</b>	<b>Nama Mahasiswa</b>	<b>Dosen Pembimbing</b>	<b>Judul Gambar</b>	<b>Keterangan</b>	<b>Skala</b>	<b>Tanggal</b>	<b>Nilai</b>	
	Pusat Budaya Pakualaman sebagai Ruang Komunal Warga dengan Pendekatan Kontekstual		Annisa Arum Wahyujati				Dr.Ing Nensi G. Yuli, S.T., M.T.		8/27/18
	<b>Lokasi Proyek</b>	<b>NIM</b>	<b>Dosen Penguji</b>				<b>Page</b>		
Pakualaman, Yogyakarta	14512018	Dr.Ing Putu Ayu P. Agustiananda, S.T., M.T.	31						

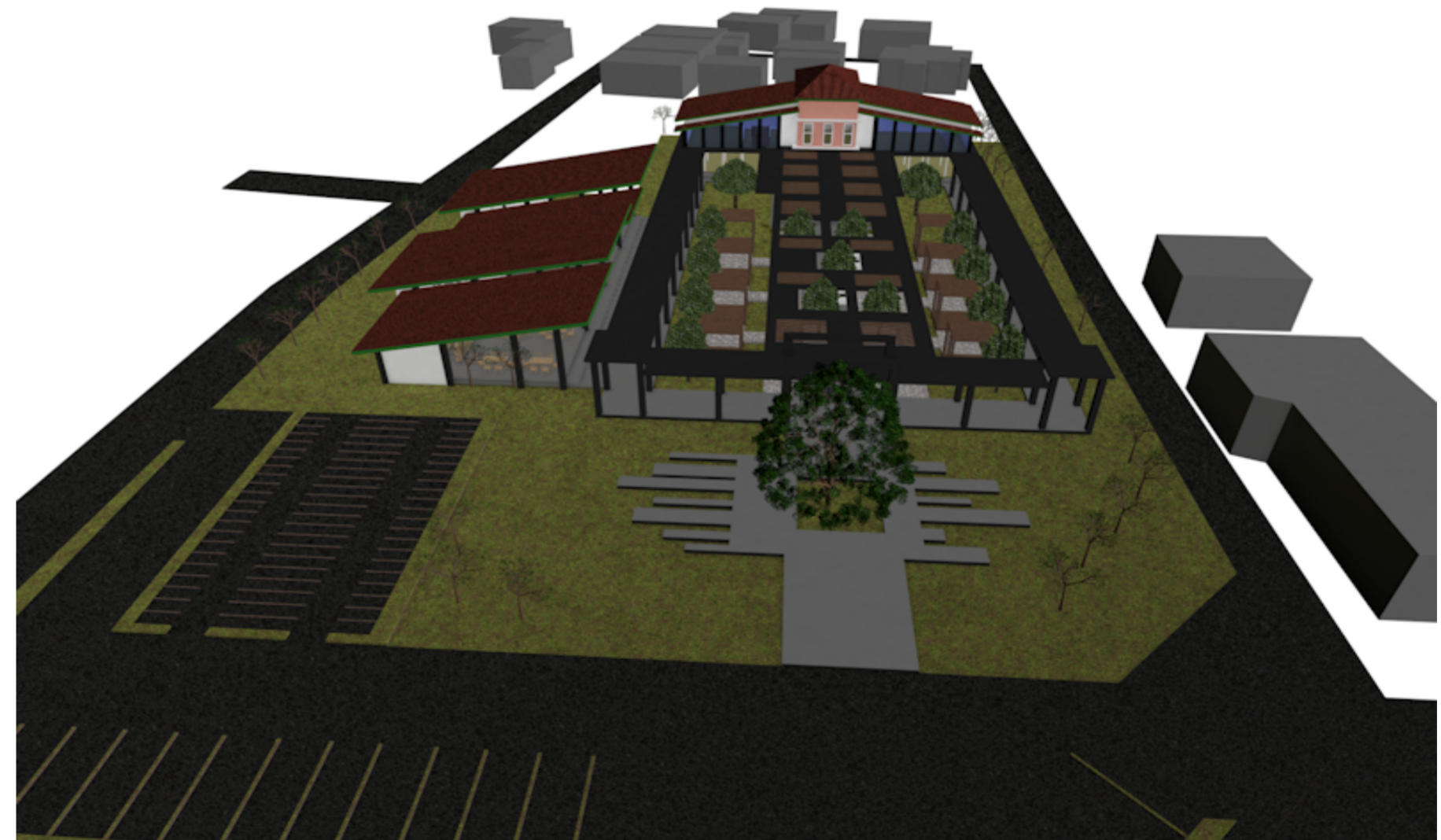

Judul Proyek	Nama Mahasiswa	Dosen Pembimbing	Judul Gambar	Keterangan	Skala	Tanggal	Nilai
Pusat Budaya Pakualaman sebagai Ruang Komunal Warga dengan Pendekatan Kontekstual	Annisa Arum Wahyujati	Dr.Ing Nensi G. Yuli, S.T., M.T.	Eksterior REVISI			8/27/18	
Lokasi Proyek	NIM	Dosen Penguji				Page	
Pakualaman, Yogyakarta	14512018	Dr.Ing Putu Ayu P. Agustiananda, S.T., M.T.				40	